Herbst/Winter 2004
Pullover, Angebot Seite 15
QUELLE.
www.quelle.de

So schön wird der

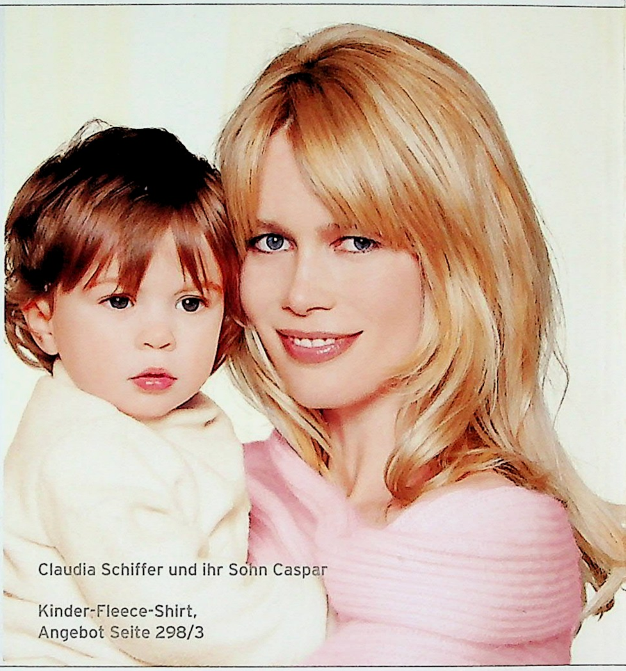

Claudia Schiffer und ihr Sohn Caspar

Kinder-Fleece-Shirt,
Angebot Seite 298/3

Himmelblau, wenn es bewölkt ist.
Rosarot für die schönsten Tagträume.
Schneeweiß als klarer Lichtblick.
Lassen Sie sich verzaubern!

Neue Farben. Neue

Herbst

Kuschelweicher Pullover im Carmen-Stil, Angebot Seite 15

Inhalt

Damen-Mode

- Fashion-Trends & Jeans 2
- Mode für Job & Freizeit 38/9
- Outdoor-Jacken, Mäntel & Leder-Mode 68+84
- Classic, elegant & komfortabel 80/3

Wäsche

- Dessous & Mieder 150
- Bademode für Damen, Nachtwäsche & Strümpfe 194
- Herrenwäsche für Tag & Nacht 228

Schmuck & Schuhe

- Schmuck und Uhren 250
- Schuhe für Damen, Herren und Kinder 440
- Taschen, Reisegepäck und Lederwaren 486

Kids & Teens

- Bambino-Mode fürs Baby 298
- Kinder-Wäsche 298/18
- Junior bis Größe 146 298/28
- Come on bis Größe 188 298/40

Männer-Mode

- Trend-Outfits & Jeans 302
- Outdoor-Jacken, Mäntel & Leder-Mode 342
- Casual-Mode für Job & Freizeit 352
- Klassik & Business 368

Sport & Spiel

- Sport-Fashion und -Schuhe 496
- Sport-Geräte, Fahrräder & Camping 536
- Spielwaren 568

Schönes Wohnen

- Wohn-Textilien & Teppiche 604
- Haushaltswaren 756
- Bad & Wellness 812
- Möbel: Wohnen, Schlafen, Essen 824

Moderne Technik

- Einbau-Küchen & -Geräte 916+1022
- Elektrogeräte für den Haushalt 1105
- Beleuchtung 1130
- Computer & Foto 1146
- TV, DVD, Video, HiFi & Autoradios 1166

Ideen.

www.quelle.de – mehr zum Thema Internet finden Sie auf den Seiten 1146/1 bis 1146/4

① **33,-**
T-Shirt
Mit 5% Elasthan

② pink

Rock
Seite 20
Angebot 2

Veloursleder-
Gürtel
Gr. 75,85, 95,105
38 43 508
49,99

Sportstiefel
Seite 530
Angebot 14

Gleich bestellen!
Am schnellsten geht´s per Internet
www.quelle.de

① 24 **ADIDAS T-Shirt.** Very sporty! Das angesagte Styling wurde den Fußball-Trikots der 70er Jahre authentisch nachempfunden. **Details:** taillierter Schnitt, kontrastfarbener V-Kragen und Ärmelstreifen, Label-Druck vorn. Elastische Qualität. **Material:** 95% Baumwolle, 5% Elasthan. Maschinenwäsche.
28 08 372 braun/rosé
Größe 34,36,38,40,42 **33,-**

② 24 **ADIDAS Jacke.** Superstylish! Die taillierte Jacke im lässigen Blouson-Stil entstand im Jahr 1971. Hingucker sind die 3-Streifen an den Ärmelbündchen und am vorderen Bund. **Details:** Stehkragen, Zipper, Raglan-Ärmel mit Kontrast-Einsatz an der Naht, aufgenähtes adidas-Logo, 2 Klappentaschen mit Druckknopf, Innentasche, leicht wattiert, gefüttert. **Material:** Obermaterial 100% Polyamid; Futter 100% Polyamid. Maschinenwäsche.
14 84 119 pink **19 51 947** braun
Größe 34,36,38,40,42 **90,-**

24 **die schnelle 24**

TREND-TIPP Retro-Look

(3) 24 **ADIDAS Weste** im Authentic-Look. Die top modische Neuauflage des Designs aus dem Jahr 1983 ist in dieser Saison Trend pur! **Details:** Stehkragen innen gestrickt, Zipper, gesticktes adidas-Logo, 2 Taschen, elastisches Bündchen seitlich und hinten, dick wattiert, schick abgesteppt. **Material:** Obermaterial 100% Polyester; Futter 100% Polyester; Füllung 100% Polyester. Maschinenwäsche.
26 88 864 braun/rosé
Größe 34,36,38,40,42 **75,-**

(A) 24 **ADIDAS Mütze** mit schicker Bommel, eingestrickten 3-Streifen und großem adidas-Logo. **Material:** 100% Polyacryl. Maschinenwäsche.
71 88 356 rosé/braun
Einheitsgröße **20,-**

(B) 24 **ADIDAS Schal** in hochwertiger Doppelstrick-Qualität. Mit eingestrickten 3-Streifen und adidas-Logo. **Material:** 100% Polyacryl. Maschinenwäsche.
99 82 675 rosé/braun
Einheitsgröße **22,-**

gegen Aufpreis. Nähere Infos im Service-Teil.

TREND-TIPP

Moderne Klassiker

① 24 **Pullover** im schicken Ringel-Look. **Details:** Rollkragen, 1/2-Ärmel, Rippstrick-Struktur. Länge ca. 60 cm. **Material:** 50% Baumwolle, 50% Polyacryl. Maschinenwäsche.

58 45 014 schwarz/weiß

Größe 36/38	**19,99**	Größe 40/42	**22,99**
Größe 44/46			**26,49**

② 24 **Trenchcoat.** Gemäß dem Motto 'Trench ist trendy!' setzt diese Jacke auf den neu entdeckten Klassiker. Modisches Kennzeichen sind großer Kragen, geknöpfte Schulter-Klappen, doppelreihige Knöpfung, Manschetten-Riegel mit Schließe und natürlich der legendäre Gürtel mit Schließe. **Details:** 2 schräge Eingrifftaschen. Länge ca. 82 cm, ab Gr. 40 je Größe ca. 4 cm länger. **Material:** Obermaterial 80% Polyester, 17% Baumwolle, 3% Elasthan; Futter 100% Polyester. Maschinenwäsche.

51 85 478 ecru **84 08 127** schwarz

Gr. 36,38	**79,95**	Gr. 40,42	**90,95**
Größe 44,46			**102,95**

③ 24 **Hosenanzug** in attraktiver Schwarz-Weiß-Optik. **Details:** Kurzjacke: Stehkragen, Reißverschluss, Teilungsnähte vorne und hinten, tailliert, kontrastfarbene Einsätze seitlich und am Ärmel. Länge

② ab
79,95
Trenchcoat
Neu im Trend: Kurzmantel in klassischer Trench-Form

Kette
79 28 186
11,99

③ ab
59,95
Hosenanzug
Hochwertige Jersey-Qualität
BEWEGUNGS-elastisch
KURZ GRÖSSE K

QUELLE.

Ring
13 26 245
7,99

Gleich bestellen!
Am schnellsten geht´s per Internet
www.quelle.de

N-Gr. ca. 55 cm, K-Gr. ca. 52 cm.; Hose: fester Bund mit seitlichem Reißverschluss, abgenähte Bügelfalten vorne und hinten, gerade Form. Hosen-Länge in N-Gr. ca. 106 cm, K-Gr.ca. 101 cm. **Material:** Jersey, 100% Polyacryl; Jackenfutter 82% Acetat, 18% Polyamid. Reinigung.
80 21 754 schwarz-wollweiß

N-Gr. 34,36,38, K-Gr. 17,18,19	**59,95**
N-Gr. 40,42, K-Gr. 20,21	**67,95**
N-Gr. 44, K-Gr. 22	**76,95**

①24 **Rollkragen-Shirt** mit Rippen-Struktur. Leicht glänzend. In hautfreundlicher Qualität. Farblich perfekt auf die Jacken, Ang. 2 bis 5, abgestimmt. **Details:** lange Ärmel. Länge ca. 58 cm. **Material:** Schadstoffgeprüft. 100% Polyester. Maschinenwäsche.

16 48 655 orange **44 11 374** gelb
54 11 348 pink **70 17 854** royalblau

Gr.36,38 **16,99**	Gr.40,42 **19,49**
Größe 44,46	**22,49**

②-⑤24 Jacken im 60er-Jahre-Style sind das Mode-Highlight der Saison! Das Comeback präsentiert sich in 4 aufregenden Styles und setzt modische Akzente: Klar in der Linie, unwiderstehlich attraktiv in den Farben und softweich in der Qualität. Die hochwertige Mischung aus Wolle und Kaschmir verleiht ein leichtes und angenehmes Tragegefühl. **Material:** 70% Wolle, 20% Polyamid, 10% Kaschmir; Futter 100% Polyester. Reinigung.

2/**Jacke** in flotter Kurzform! Mit Hemdkragen. Rückenlänge ca. 62 cm.

08 15 445 schwarz **28 87 838** orange

Größe 36,38 **89,95**	Gr. 40,42 **101,95**
Größe 44,46 **114,95**	Gr. 48 **129,95**

3/**Long-Jacke** mit schlanker Silhouette. **Details:** Stehkragen, Knopfleiste mit großen Knöpfen, 2 aufgesetzte Taschen mit schrägem Eingriff. Rückenlänge ca. 82 cm.

Gleich bestellen!
Am schnellsten geht´s per Internet
www.quelle.de

4 ab **99,95** Jacke, gelb **Auch in Schwarz**

5 ab **89,95** Jacke, pink **Auch in Schwarz**

Alle Jacken mit 10% Kaschmir

Leder-handschuh
Gr. 7, 7½, 8
52 69 345
23,99

Hose
Seite 37
Angebot 2

TREND-TIPP Sixties-Stil

20 74 879 schwarz **93 94 980** royal
Größe 36,38 **109,-** Gr. 40,42 **123,95**
Größe 44,46 **139,95**
Größe 48 **158,95**

4/**Jacke** mit hoch angesetzter Taille. Rückenlänge ca. 65 cm.
74 89 146 gelb **96 11 844** schwarz
Größe 36,38 **99,95** Gr. 40,42 **112,95**
Größe 44,46 **127,95** Gr. 48 **144,95**

5/**Jacke** mit 4 Taschen, vorne aufgesetzt. Rückenlänge ca. 56 cm.
68 24 611 schwarz **91 62 511** pink
Größe 36,38 **89,95** Gr. 40,42 **101,95**
Größe 44,46 **114,95** Gr. 48 **129,95**

(1)
85,-
Jacke
Asymmetrischer 2-Way-Zipper

Sonnenbrille
73 55 677
13,99

(2)
40,-
T-Shirt
Mit 10% Elasthan

TREND-TIPP Schwarz & Weiß

Gürtel
06 34 533
17,99

Jeans
Seite 24/5
Angebot 1

Schuh
Seite 531
Angebot 12

Gürtel
16 05 969
19,99

Gleich bestellen!
Am schnellsten geht´s per Internet
www.quelle.de

(1) [24] **ADIDAS Jacke** im angesagten Authentic-Look. Mit top schickem Zick-Zack-Stepp. **Details:** Stehkragen mit 2 Druckknöpfen, schräg verlaufender 2-Way-Zipper, applizierte 3-Streifen an Unterarm-Seite, 2 seitliche Nahttaschen, appliziertes adidas-Logo, wattiert. **Material:** Obermaterial 100% Polyester; Futter 100% Polyester. Maschinenwäsche.
61 03 775 schwarz
Gr. 34,36,38,40,42,44,46 **85,-**

(2) [24] **ADIDAS T-Shirt Farrah.** Oscarreifes Mode-Comeback aus den 70er Jahren: Die Schauspielerin Farrah Fawcett trug mit Vorliebe dieses und weitere adidas-Shirts dieser Kollektion in der Urfassung des Fernsehserien-Hits "3 Engel für Charlie". **Details:** tiefer V-Ausschnitt mit Polokragen, aufgenähtes adidas-Logo. **Material:** 90% Polyester, 10% Elasthan. Maschinenwäsche.
52 96 570 schwarz
Größe 34,36,38,40,42 **40,-**

[24] **die schnelle 24 gegen Aufpreis.**

(3)
80,-
Sweat-Jacke
Kette
78 45 155
10,99

(3) 24 **ADIDAS Sweat-Jacke Seefeld** feiert die modische Neuauflage des 70er-Jahre-Styles. Feiern Sie doch einfach mit! **Details:** Stehkragen mit gesticktem adidas-Logo. 3-Streifen-Applikation auf Raglan-Ärmel mit kontrastfarbenen Piping. 2 Zipper-Taschen in Kontrastfarbe. Bündchen an Ärmel und Saum. Seefeld-Schriftzug-Stickerei. **Material:** 100% Polyester. Maschinenwäsche.

67 86 766 weiß/schwarz
Größe 34.36.38.40.42 **80,-**

Nähere Infos im Service-Teil.

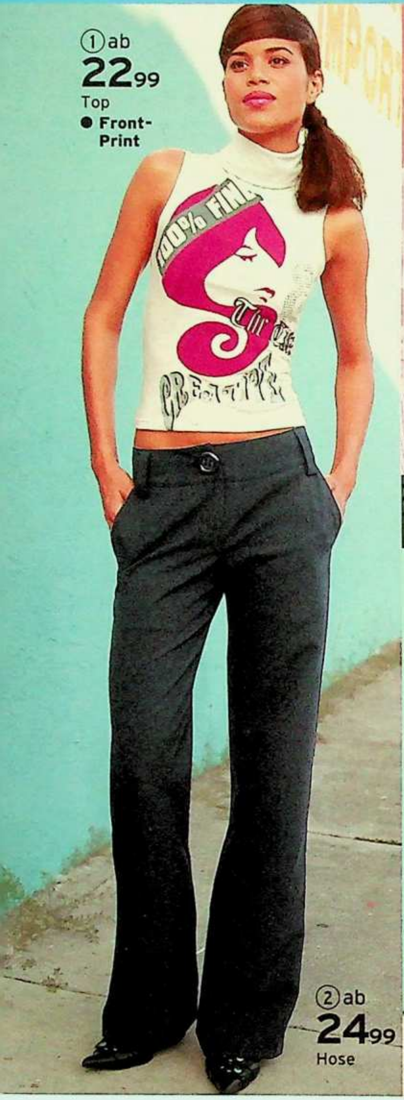

(1) **Top** in angesagter Form mit Rollkragen. Front-Print. Länge ca. 54 cm. **Material:** 63% Polyester, 33% Viskose, 4% Elasthan.
00 61 194 natur
Gr. 32,34,36,38 **22,99** Gr. 40,42 **26,49**

(2) [24] **Hose.** Ideal für trendstarke Kombinationen! Der große Knopf am Bund setzt einen tollen Akzent. Weitere **Details:** Gürtelschlaufen, 2 Taschen. Schrittlänge ca. 86 cm. **Material:** 100% Polyester.
99 54 780 schwarz
Gr. 32,34,36,38 **24,99** Gr. 40,42 **28,99**

(3) [24] **Pullover** mit breitem Rippenbund. V-Ausschnitt. Länge ca. 57 cm. **Material:** 88% Baumwolle, 10% Polyamid, 2% Elasthan.
13 81 062 rosa **40 14 315** hellblau
44 39 385 offwhite **46 57 855** schwarz
Gr. 32/34,36/38 **19,99**
Gr. 40/42 **22,99** Gr. 44/46 **26,49**

(4) [24] **Top,** ein echter Eye-Catcher. Allover bedruckt. **Details:** Stehkragen. Länge ca. 54 cm. **Material:** 94% Viskose, 6% Elasthan.
35 84 144 bedruckt
Gr. 32,34,36,38 **22,99** Gr. 40,42 **26,49**

(5) [24] **Shirt** mit Zierschließen am Kragen und den Ärmelbündchen. Rollkragen und Abschlüsse in Rippstrick. Länge ca. 56 cm. **Material:** 92% Polyester, 8% Elasthan; Bündchen 100% Polyacryl.
39 70 388 offwhite **85 38 636** pink
96 97 060 schwarz
Gr. 32/34,36/38 **24,99** Gr. 40/42 **28,99**

(6) [24] **Pullover.** Mal hoch geschlossen mit Stehkragen oder frech geöffnet? Die 2 Zipper machen Sie da ganz flexibel ... übrigens eines der Topthemen in dieser Saison. **Details:** Leicht ausgestellte Raglan-Ärmel, Rippenbündchen. Länge ca. 48 cm. **Material:** 82% Viskose, 16% Polyamid, 2% Elasthan.

[24] **die schnelle 24 gegen Aufpreis. Nähere Infos im Service-Teil.**

Die neue Y.O.U. YOUNG ORDER UNLIMITED Mode ist da!

OB SEXY IM MINI, KLASSISCH IM 60IES-LOOK, LÄSSIG IM SPORTS-STYLE, ODER KNALLIG FRECH IN BONBON-FARBEN ... WER SAGT DENN, DASS FRAU JEDEN TAG GLEICH AUS-SEHEN MUSS? GEHEN SIE AUF ENDECKUNGS-REISE IN IHREN EIGENEN STYLE NATÜRLICH BEI Y.O.U. YOUNG ORDER UNLIMITED.

unser TITEL-ANGEBOT

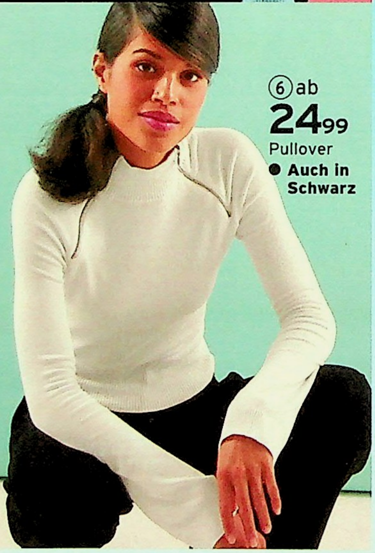

42 80 406 schwarz **68 96 901** offwhite
Gr. 32,34,36,38 **24,99** Gr. 40,42 **28,99**

⑦ 24 **Pullover.** Supersoft! So weich geht's nur mit Angora. **Details:** Gerippter Liegekragen, leicht ausgestellte Ärmel mit langen Bündchen in Rippstrick. Rückenlänge ca. 51 cm. **Material:** 40% Angora, 30% Polyacryl, 30% Polyamid.
21 89 731 offwhite **46 19 500** schwarz
92 02 362 rosa **94 47 174** hellblau
Gr. 32,34,36,38 **29,99** Gr. 40,42 **33,99**

⑧ **Minirock** in kariertem Bouclé. Die Vorderseite ist in Falten gelegt und glänzt am Bund mit einer schicken Zierschließe. Die Stoffe und Formen der 60er-Jahre kommen wieder! Länge ca. 40 cm. **Material:** 55% Polyacryl, 20% Polyester, 20% Wolle, 5% Polyamid; Futter 100% Acetat.
95 99 727 schwarz-natur
Gr. 32,34,36,38 **29,99** Gr. 40,42 **33,99**

Alle Artikel sind in der Maschine waschbar

Y.O.U.
YOUNG ORDER UNLIMITED

(1) ab **49,99** Jacke
- **Auch in Schwarz**
- **Webpelz-Besätze**

vom 01.-30.09.04 **schon ab 44,99**

(3) ab **24,99** Pullover
- **3 Farben**

offwhite

(3) schwarz

camel

(2) ab **34,99** Jeans
- **Toller Used-Look**
- **Ring-Denim**

(2) Jeans

Ihr tolles Schnäppchen im September: Vom 01. bis 30.09.04 ist jede Größe um **5,- reduziert!**

(1) 24 **Jacke** im angesagten Parka-Stil mit Webpelz besetzter Kapuze und großen Taschen. **Details:** Weicher Strickkragen, Webpelz abknöpfbar, Kapuze in Kragen einrollbar, 4 Taschen. Länge ca. 68 cm. **Material:** 67% Polyester, 33% Baumwolle; Futter 100% Polyester; Kragen 100% Baumwolle.
54 14 126 schwarz **82 68 746** camel
Gr. 32,34,36,38 **49,99**
Gr. 40,42 **56,99** Gr. 44 **64,99**
Schnäppchen-Preise vom 1.9.-30.9.2004
Gr. 32,34,36,38 ~~49,99~~ **44,99**
Gr. 40,42 ~~56,99~~ **51,99**
Gr. 44 ~~64,99~~ **59,99**

(2) 24 **Jeans.** 4-Pocket-Style in aktueller Used-Optik. **Details:** Ausgestellte Beinform, Gesäßtaschen. Länge ca. 84 cm. **Material:** 100% Baumwolle.
40 42 739 blue
Gr. 32,34,36,38 **34,99**
Gr. 40,42 **39,99** Gr. 44 **44,99**

(3) 24 **Pullover** mit großem Front-Print. Vorderteil in Glattstrick, der Rest in schickem Breitripp. Länge ca. 57 cm. **Material:** 100% Polyacryl.
26 40 825 schwarz
29 15 799 camel **71 72 367** offwhite
Gr. 32/34,36/38 **24,99**
Gr. 40/42 **28,99** Gr. 44/46 **32,49**

(4) 24 **Sweatshirt.** Im Sports-Style, mit allem was dazu gehört: Zahlen-Aufnäher vorne, Kapuze mit Tunnelzug und natürlich eine Känguru-Tasche. Länge ca. 58 cm. **Material:** 100% Baumwolle.
41 03 548 marine **49 46 954** beige
Gr. 32/34,36/38 **24,99**
Gr. 40/42 **28,99** Gr. 44/46 **32,49**

(5) 24 **Jeans.** Die perfekte Stiefelhose, in 3/4-Länge und mit schick abgesetztem Beinabschlüssen. **Details:** 3 Taschen vorne, 2 Gesäßtaschen. Schrittlänge ca. 60 cm. **Material:** 75% Baumwolle, 23% Polyester, 2% Elasthan.
73 46 116 blue overdyed
Gr. 32,34,36,38 **24,99** Gr. 40,42 **28,99**

(6) 24 **Blazer** in weichem Breitcord. Ein toller Mix aus klassisch und sportlich - ideal zu Jeans. **Details:** Ärmelabschluss mit 2 Knöpfen, Schulterpolster, 2 Pattentaschen. Länge ca. 62 cm. **Material:** 100% Baumwolle; Futter 100% Polyester.
30 42 792 schwarz
32 83 311 camel **36 46 302** natur
Gr. 34,36,38 **39,99**
Gr. 40,42 **45,99** Gr. 44 **51,99**

(7) 24 **Jeans-Rock** in angesagter, modisch flotter Mini-Form. Aktuelle Used-Optik. 4-Pocket-Style. Länge ca. 40 cm. **Material:** 100% Baumwolle.
61 84 988 blue
Gr. 32,34,36,38 **24,99** Gr. 40,42 **28,99**

(8) 24 **Pullover,** breit gerippt. Raglan-Ärmel. Länge ca. 60 cm. **Material:** 50% Baumwolle, 50% Polyacryl.
29 95 531 offwhite
60 44 545 schwarz **75 82 179** camel
Gr. 32/34,36/38 **22,99**
Gr. 40/42 **26,49** Gr. 44/46 **29,99**

Alle Artikel sind in der Maschine waschbar

24 **die schnelle 24** gegen Aufpreis. Nähere Infos im Service-Teil.

QUELLE.

④ marine

natur

④ ab
24,99
Sweatshirt
- **2 Farben**
- **Angesagter Sports-Style**

Gürtel, aus Kunstleder
Gr. 75,85, 95,105
90 42 150
15,99

Gleich bestellen!
Am schnellsten geht's per Internet
www.quelle.de

⑤ ab
24,99
Jeans
Ohne Gürtel
- **Topmodisch: Stiefelhosen**

Stiefel
Seite 443
Angebot 15

⑥ ab
39,99
Cord-Blazer
- **3 Farben**

⑥ schwarz

natur

⑦ ab
24,99
Jeans-Rock
Ohne Gürtel
- **Mini ist in!**
- **Ring-Denim**

Kappe
100% Wolle
09 59 731
13,99

⑧ ab **22,99**
Pullover
- **Modisch: versetzte Rippen**
- **In 3 Farben**

camel

Y.O.U.
YOUNG ORDER UNLIMITED

③ schwarz

③ ab **24,99** Pullover

Zipper mit Strass

④ ab **19,99** Pullover
● **Glitzer-Streifen**

① ab **24,99** Strickjacke
● **Glitzer-Streifen**

Gürtel, aus Kunstleder
Gr. 75,85, 95,105
90 39 486
31,99

② ab **29,99** Hose
Ohne Gürtel
STRETCH

⑤ ab **19,99** Top
● **Glitzer-Effekt**

Ledergürtel
Gr. 75,85, 95,105
98 32 934
22,99

⑥ ab **19,99** Rock
Ohne Gürtel

Stiefel
Seite 22/1

⑦ ab **22,99** Shirt
● **Glitzer-Print**

⑧ ab **22,99** Shirt
● **Glitzer-Effekte**

24 **die schnelle 24** gegen Aufpreis. Nähere Infos im Service-Teil.

① 24 **Strickjacke** mit glitzernden Streifen. **Details:** Ärmel und Passe Glattstrick, Body gerippt, 2-Wege-Zipper. Länge ca. 58 cm. **Material:** 94% Polyacryl, 3% Polyamid, 3% metallisiertes Polyester.
55 83 094 schwarz
Größe 32/34,36/38 **24,99**
Größe 40/42 **28,99** Größe 44/46 **32,49**

② 24 **Hose.** Die Hüftpartie ist mit aufgesetzten Taschen, Zierringen und einem sichtbaren Zipper ein toller Blickfang. **Details:** Leicht ausgestellt, Gürtelschlaufen, abgesteppte Bügelfalte vorne und hinten. Schrittlänge ca. 84 cm. **Material:** 97% Polyester, 3% Elasthan.
47 18 350 schwarz
Größe 32,34,36,38 **29,99** Größe 40,42 **33,99**

③ 24 **Pullover** mit Strass verziertem Zipper. **Details:** 3/4-Ärmel, halb fully fashioned. Länge ca. 54 cm. **Material:** 64% Viskose, 21% Polyamid, 15% metallisiertes Polyester; Schwarz 75% Viskose, 25% Polyamid.
76 00 084 silber **93 68 525** schwarz
Größe 32/34,36/38 **24,99**
Größe 40/42 **28,99** Größe 44/46 **32,49**

④ 24 **Pullover,** mit attraktiven, glitzernden Streifen an Passe und Rollkragen. **Details:** Passe in Glattstrick, Body gerippt. Länge ca. 58 cm. **Material:** 96% Polyacryl, 2% Polyamid, 2% metallisiertes Polyester.
47 79 536 schwarz
Größe 32/34,36/38 **19,99**
Größe 40/42 **22,99** Größe 44/46 **26,49**

⑤ 24 **Top** mit schickem Glitzer-Effekt allover. Länge ca. 54 cm. **Material:** 85% Polyacryl, 7% metallisiertes Polyester, 6% Polyamid, 2% Elasthan.
94 45 946 camel-gold
Größe 32,34,36,38 **19,99** Größe 40,42 **22,99**

⑥ 24 **Rock** – vorne links in Falten gelegt. Breiter Sattel. Länge ca. 38 cm. **Material:** 100% Polyester.
23 84 114 schwarz
Größe 32,34,36,38 **19,99** Größe 40,42 **22,99**

⑦ 24 **Shirt** mit schickem, glitzerndem Front Print. Länge ca. 54 cm. **Material:** 63% Polyester, 33% Viskose, 4% Elasthan.
53 22 108 schwarz
Größe 32,34,36,38 **22,99** Größe 40,42 **26,49**

⑧ 24 **Shirt.** Rollkragen, Ärmelansätze und Bündchenabschluss mit edel wirkendem Glitzer-Effekt. **Details:** Raglan-Ärmel. Länge ca. 56 cm. **Material:** 92% Polyester, 8% Elasthan; Bündchen 87% Polyacryl, 7% metallisiertes Polyester, 6% Polyamid.
62 56 798 schwarz
Gr. 32/34,36/38 **22,99** Gr. 40/42 **26,49**

⑨ 24 **Jacke** im Blouson-Stil. Aus Glanzleder-Imitat in toller Crash-Optik. **Details:** Stehkragen, Strickbündchen mit Glanzgarn, 2 Zipper-Taschen. Länge ca. 56 cm. **Material:** Lederimitat; Futter 100% Polyester.
10 70 703 schwarz
Größe 32,34,36,38 **39,99** Größe 40,42 **45,99**
Schnäppchen-Preise vom 1.10.-31.10.2004
Gr. 32,34,36,38 ~~39,99~~ **34,99** Gr. 40,42 ~~45,99~~ **40,99**

⑩ 24 **Top** mit silberfarbenem Front-Print. Länge ca. 56 cm. **Material:** 97% Viskose, 3% Elasthan.
31 57 317 schwarz **92 32 613** weiß
Größe 32,34,36,38 **14,99** Größe 40,42 **16,99**

⑪ 24 **Hose** mit frechen Zierschließen. **Details:** Ausgestellte Beinform, 2 Gesäßtaschen. Schrittlänge ca. 84 cm. **Material:** 98% Baumwolle, 2% Elasthan.
79 32 511 weiß **94 80 979** schwarz
Größe 32,34,36,38 **34,99** Größe 40,42 **38,99**

⑫ 24 **BH-Garnitur.** BH und Slip mit modischen Nietenbesätzen. Formbügel. **Material:** 88% Polyester, 12% Elasthan/LYCRA.
75 88 363 schwarz B
Größe 75,80,85 **14,99**

Alle Artikel sind in der Maschine waschbar

Artikel mit dem Blatt-Symbol sind hautfreundlich, weil schadstoffgeprüft.

Y.O.U.
YOUNG ORDER UNLIMITED

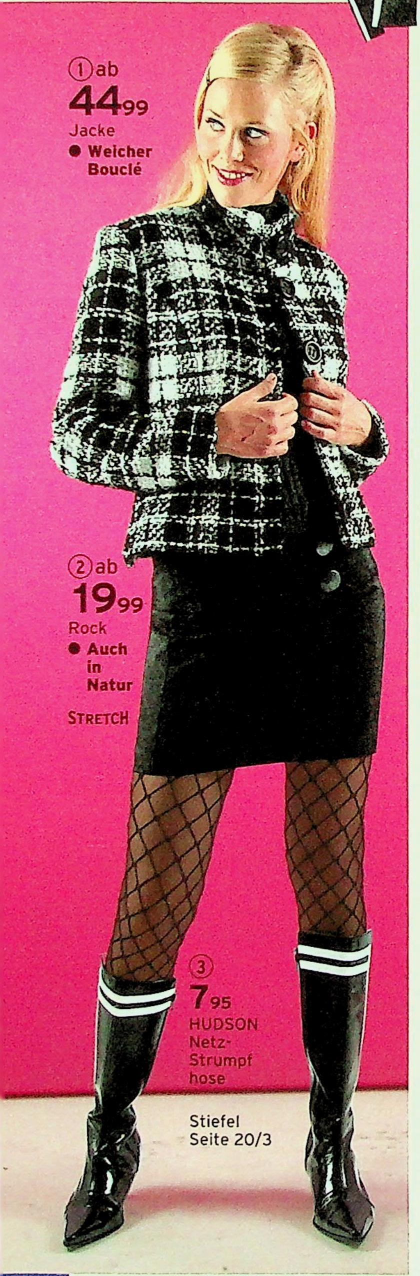

④ schwarz

① ab
44,99
Jacke
● **Weicher Bouclé**

② ab
19,99
Rock
● **Auch in Natur**

STRETCH

③
7,95
HUDSON Netz-Strumpf hose

Stiefel Seite 20/3

④ ab
24,99
Pullover

⑤ ab
34,99
Hose
● **Aufgesetzte Taschen**

STRETCH

Ohrclips
18 46 345
9,99

Armreif
schwarz
79 32 900
weiß
74 96 505
5,99

⑥ ab
24,99
Pullover
● **Allover-Print**

⑦ ab
24,99
Shirt

Armreif
weiß
74 96 505
5,99

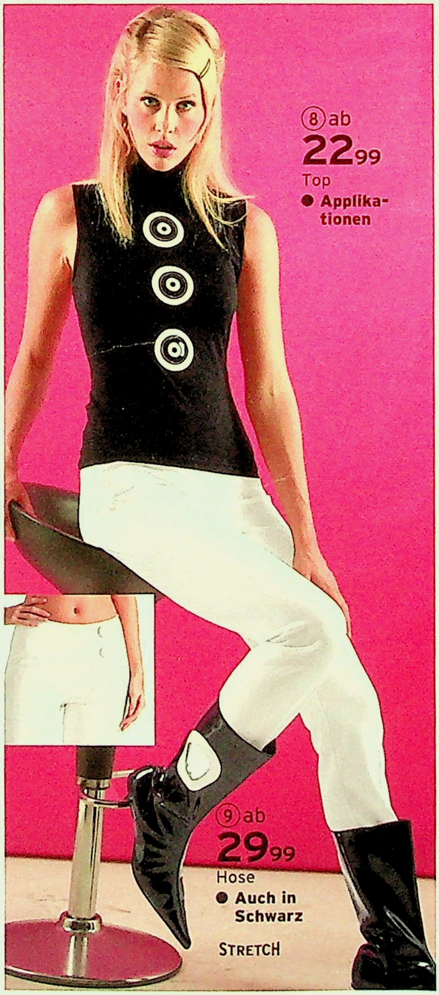

⑧ ab
22,99
Top
● **Applikationen**

⑨ ab
29,99
Hose
● **Auch in Schwarz**

STRETCH

24 **die schnelle 24** gegen Aufpreis. Nähere Infos im Service-Teil.

(1) 24 **Bouclé-Jacke.** Länge ca. 55 cm. **Material:** Bouclé. 55% Polyacryl, 20% Polyester, 20% Wolle, 5% Polyamid; Futter 100% Acetat. Reinigung.
68 90 199 schwarz-weiß
Größe 32.34.36.38 **44,99** Größe 40.42 **50,99**

(2) 24 **Rock.** Bund mit 2 großen Knöpfen und Ziernaht auf dem rechten Bein. Zipper seitlich. Länge ca. 38 cm. **Material:** 63% Polyester, 33% Viskose, 4% Elasthan; Futter 100% Polyester.
08 14 417 natur **93 08 232** schwarz
Größe 32.34.36.38 **19,99** Größe 40.42 **22,99**

(3) 24 **HUDSON Netz-Strumpfhose.**
Material: 97% Polyamid, 3% Elasthan.
16 41 238 schwarz
Größe 36/38.38/40.40/42.42/44 **7,95**

(4) 24 **Pullover.** Kontrastfarbene Bänder und Einsätze am Body und Ärmeln. Halb fully-fashioned. Länge ca. 56 cm. **Material:** 88% Baumwolle, 10% Polyamid, 2% Elasthan.
07 38 296 schwarz **83 34 442** offwhite
Größe 32.34.36.38 **24,99**
Größe 40.42 **28,99** Größe 44 **32,49**

(5) 24 **Hose.** 2 aufgesetzte Taschen und Gürtelschlaufen mit Zierknöpfen - modisch up-to-date. Bügelfalte. Schrittlänge ca. 84 cm. **Material:** 63% Polyester, 33% Viskose, 4% Elasthan.
68 34 235 schwarz
Größe 32.34.36.38 **34,99**
Größe 40.42 **39,99** Größe 44 **44,99**

(6) 24 **Pullover** mit Allover-Druck. 3/4-Ärmel. Länge ca. 56 cm. **Material:** 100% Polyacryl.
17 49 348 schwarz-weiß
Größe 32/34.36/38 **24,99** Größe 40/42 **28,99**

(7) 24 **Shirt** mit Netzärmeln. Länge ca. 54 cm. **Material:** 63% Polyester, 33% Viskose, 6% Elasthan; Ärmel 100% Polyamid.
66 68 829 schwarz
Größe 32.34.36.38 **24,99** Größe 40.42 **28,99**

(8) 24 **Top** mit Applikationen. Länge ca. 54 cm. **Material:** 95% Viskose, 5% Elasthan.
23 58 431 schwarz
Größe 32.34.36.38 **22,99** Größe 40.42 **26,49**

(9) 24 **Hose.** Der Bund mit 2 Zier-Knöpfen mündet in einer Ziernaht am rechten Bein. Zipper seitlich. Schrittlänge ca. 82 cm. **Material:** 63% Polyester, 33% Viskose, 4% Elasthan.
42 19 538 schwarz **48 42 520** natur
Größe 32.34.36.38 **29,99** Größe 40.42 **33,99**

(10) 24 **Mantel** aus weichem Bouclé. **Details:** 2 Taschen. Länge ca. 90 cm. **Material:** Schwarz-weiß 51% Wolle, 25% Polyacryl, 18% Polyamid, 5% Baumwolle, 1% Leinen; in Schwarz 50% Wolle, 30% Polyamid, 15% Polyester, 5% sonstige Fasern; Futter 100% Polyester. Reinigung
81 58 163 schwarz-weiß **89 49 215** schwarz
Größe 32.34.36.38 **89,95**
Größe 40.42 **101,95** Größe 44 **114,95**

(11) 24 **Pullover** mit schmalem Tropfenausschnitt. Länge ca. 54 cm. **Material:** 88% Baumwolle, 10% Polyamid, 2% Elasthan.
64 93 462 schwarz **72 01 077** weiß
Größe 32/34.36/38 **19,99** Größe 40/42 **22,99**

(12) 24 **Stiefel** aus Lackmaterial. **Details:** Innenreißverschluss, Textilfutter, Absatzhöhe ca. 3 cm, Schafthöhe ca. 28,5 cm, Schaftweite am Abschluss ca. 35 cm, Synthetik-Laufsohle mit Profil. **Obermaterial:** Synthetik.
09 20 134 schwarz-weiss
91 91 157 weiss-schwarz
Größe 36.37.38.39.40.41.42 **39,99**

(A) 24 **Tasche** mit gefüttertem Hauptfach und Druckknopfverschluss. RV-Innenfach. Ca. 34x23x12 cm. **Material:** 100% Synthetik.
84 24 892 schwarz/weiß **17,99**

(2)-(9)+(11)
Alle Textilien sind in der Maschine waschbar

YOUNG

Y.O.U.
YOUNG ORDER UNLIMITED

① rose schwarz natur camel

③ rosa anthrazit offwhite jeansblau

④ rose schwarz offwhite camel

① 24 **Pullover** im schicken Mustermix: Body in Glattstrick mit grob gestricktem Zopfmuster. Die breiten Bündchen und der Rollkragen sind mit Rippstrick abgesetzt. Länge ca. 60 cm. **Material:** 100% Polyacryl. Maschinenwäsche.

23 13 381 schwarz **53 42 974** natur
59 12 579 rose **62 01 186** camel

Größe 32/34,36/38 **24,99** Größe 40/42 **28,99**

② 24 **Jeans-Rock** in aktueller, kurzer Form. **Details:** 2 Paspeltaschen mit aufgesetzten Kombi-Pockets: Eingrifftaschen mit vorgelagerten Pattentaschen, hinten ebenfalls 2 Kombi-Pockets. Länge ca. 54 cm. **Material:** 98% Baumwolle, 2% Elasthan. Maschinenwäsche.

05 44 152 blue **45 03 628** bleached

Größe 34,36,38 **29,-** Größe 40,42 **33,-**
Größe 44 **38,-**

③ 24 **Pullover** mit Knopfleiste auf der lin-

24 **die schnelle 24 gegen Aufpreis. Nähere Infos im Service-Teil.**

ken Seite. Gerippte Abschlüsse. Länge ca. 58 cm. **Material:** 100% Polyacryl. Maschinenwäsche.

36 55 146 jeansblau **65 70 157** offwhite
88 04 490 anthrazit **96 30 835** rosa

Größe 32/34,36/38	**24,99**	Größe 40/42	**28,99**
Größe 44/46			**32,49**

④ 24 **Pullover** in modischem Grobstrick. Mit leicht ausgestellten Ärmeln. **Details:** Kragen und Bündchen gerippt. Länge ca. 60 cm. **Material:** 100% Polyacryl. Maschinenwäsche.

00 22 267 offwhite **13 02 059** schwarz
60 17 010 camel **72 46 498** rose

Größe 32,34,36,38	**24,99**	Größe 40,42	**28,99**

⑤ 24 **Jeans** in aktueller Used-Optik. Blickfang: Paspeltaschen mit aufgesetzten Kombi-Pockets: Eingrifftaschen mit vorgelagerten Pattentaschen, hinten ebenfalls 2 Kombi-Pockets. **Details:** Gerade Beinform, hinten mit Ziernaht am Bein. Schrittlänge ca. 84 cm. **Material:** 98% Baumwolle, 2% Elasthan. Maschinenwäsche.

67 13 343 bleached **76 00 468** blue

Größe 34,36,38	**34,99**	Größe 40,42	**39,99**
Größe 44			**44,99**

⑥ 24 **Stepp-Mantel** mit abknöpfbarer Kapuze. **Details:** Gerade Form, 2-Wege-Zipper, 2 Zipper-Taschen, innen 1 Zipper-Tasche und 1 Handy-Tasche mit Patte, wattiert. Länge ca. 98 cm. **Material:** 100% Polyester; Futter und Wattierung 100% Polyester. Maschinenwäsche.

04 93 971 camel **10 28 887** hellblau
30 15 396 schwarz **66 92 526** offwhite

Größe 32/34,36/38	**39,99**	Größe 40/42	**45,99**
Größe 44/46			**51,99**

Y.O.U.
YOUNG ORDER UNLIMITED

Farben für ①-③

rosa

① ab
19,99
Pullover
● **6 Farben**

Flauschweich!
Streicheleinheiten für Ihre Haut! Der weiche Strick mit viel Baumwolle trägt sich wunderbar angenehm.

② ab
24,99
Strickjacke
● **6 Farben**
● **Fully-Fashioned**

offwhite

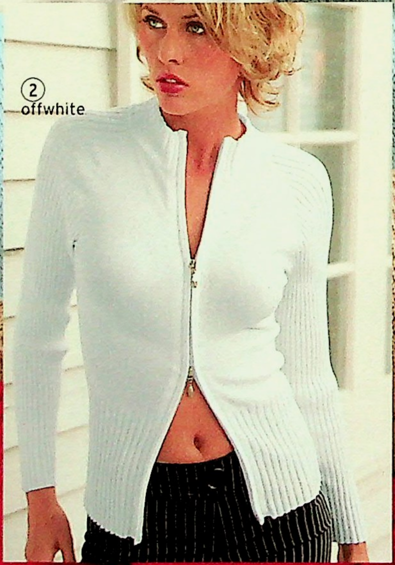

③ ab
22,99
Pullover
● **6 Farben**
● **Fully-Fashioned**

hellblau

camel

rot

schwarz

Gleich bestellen!
Am schnellsten geht`s per Internet
www.quelle.de

24 **die schnelle 24** gegen Aufpreis. Nähere Infos im Service-Teil.

① - ③ 24 **Strick-Basics in toller Qualität!** Das Material mit viel Baumwolle ist durch die Beimischung von Polyamid und Elasthan hervorragend in Sitz und Formbeständigkeit. Alle Modelle Flachstrick, Kragen und Abschlüsse Rippe. **Material:** 88% Baumwolle, 10% Polyamid, 2% Elasthan. Maschinenwäsche.

1/ **Pullover** in aktueller, ärmelloser Form mit Rollkragen. Länge ca. 57 cm.

01 33 420 hellblau **33 19 883** camel
35 32 578 offwhite **60 38 295** rot
71 17 339 rosa **97 84 012** schwarz

Größe 32/34.36/38			**19,99**
Größe 40/42	**22,99**	Größe 44/46	**26,49**

2/ **Strickjacke** mit Stehkragen. **Details:** Raglan-Ärmel, 2-Wege-Zipper. Länge ca. 57 cm.

04 89 017 hellblau **08 74 207** rosa
22 21 692 offwhite **82 25 055** rot
83 27 232 schwarz **94 45 812** camel

Größe 32/34.36/38			**24,99**
Größe 40/42	**28,99**	Größe 44/46	**32,49**

3/ **Pullover** mit langen Raglan-Ärmeln und Rollkragen. Länge ca. 57 cm.

25 77 723 offwhite **34 65 501** hellblau
47 97 316 schwarz **60 56 361** camel
60 96 430 rot **67 51 074** rosa

Größe 32/34.36/38			**22,99**
Größe 40/42	**26,49**	Größe 44/46	**29,99**

④ 24 **Hose.** In eleganter Form mit Bügelfalte. Blickfang ist das Gürtel-Element mit zwei großen Knöpfen am vorderen Bund. **Details:** Reißverschluss vorne. Schrittlänge ca. 86 cm. **Material:** Schwarz-weiß und marine-weiß 98% Polyester, 2% Viskose; andere Farben 100% Polyester. Maschinenwäsche.

06 28 963 natur **06 87 197** camel
33 05 894 schwarz uni **92 05 643** mocca
80 39 691 rot **89 61 548** schwarz-weiß
36 94 648 marine-weiß

Größe 32.34.36.38			**19,99**
Größe 40.42	**22,99**	Größe 44	**26,49**

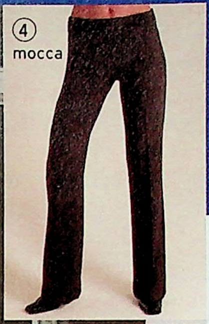

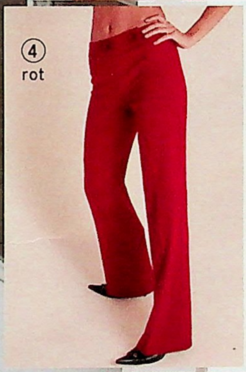

Y.O.U.
YOUNG ORDER UNLIMITED

① ab **24,99** Pullover

② ab **19,99** Minirock

Stiefel Seite 440

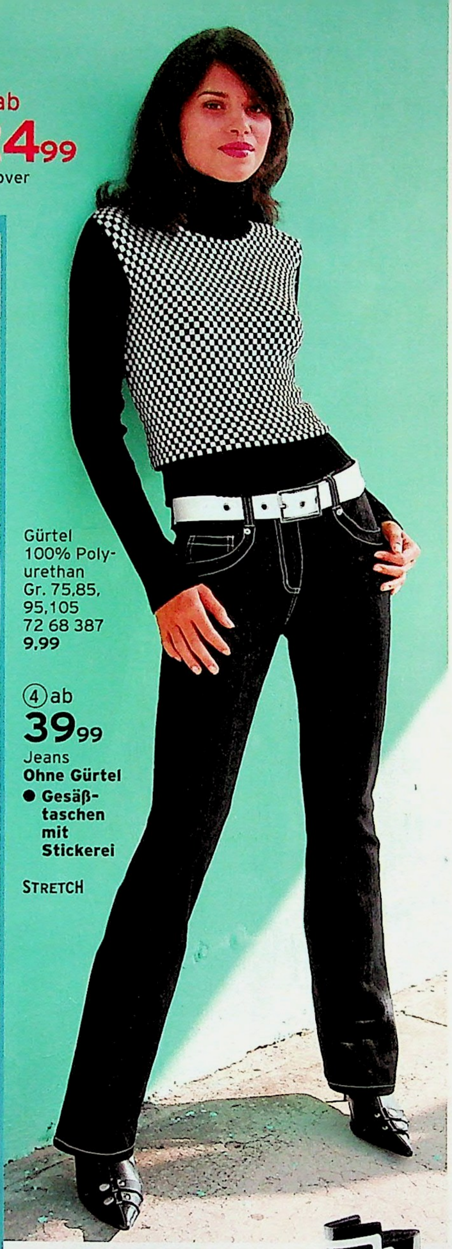

③ ab **24,99** Pullover

Gürtel 100% Polyurethan Gr. 75,85, 95,105 72 68 387 **9,99**

④ ab **39,99** Jeans
Ohne Gürtel
● **Gesäßtaschen mit Stickerei**
STRETCH

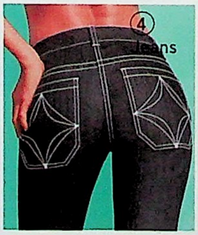

⑪ **39,99** Stiefel
● **Elastik-Einsatz am Schaft**

① 24 **Pullover** mit betont breiten Bündchen in Rippstrick. Angesagt: eingestrickter Schriftzug auf der Vorderseite. Länge ca. 54 cm. **Material:** 90% Polyacryl, 7% Polyamid, 3% Elasthan.
91 29 779 schwarz
Gr. 32,34,36,38 **24,99** Gr. 40,42 **28,99**

② 24 **Minirock** - trendstark mit Falten, und natürlich frech kariert. **Details:** Zierösen auf der Vorderseite. Zipper seitlich. Länge ca. 38 cm. **Material:** 100% Polyester.
78 62 760 schwarz-weiß
Gr. 32,34,36,38 **19,99** Gr. 40,42 **22,99**

③ 24 **Pullover** mit Schachbrett-Muster im Vorderteil. Kontraste sind angesagt! Bündchen, Ärmel und Rückseite gerippt. Länge ca. 60 cm. **Material:** 96% Polyacryl, 4% Elasthan.
37 11 237 schwarz-weiß
Größe 32/34,36/38 **24,99** Größe 40/42 **28,99**

④ 24 **Jeans** - die weißen Kontrastnähte bringen frischen Wind in die Jeans-Mode. Besonders schick: die verzierten Gesäßtaschen. **Details:** 5-Pocket, tief liegende Gesäßtaschen mit Stickerei. Schrittlänge ca. 84 cm. **Material:** 72% Baumwolle, 26% Polyester, 2% Elasthan.
03 76 116 black
Größe 34,36,38 **39,99**
Größe 40,42 **45,99** Größe 44 **51,99**

⑤ 24 **Top** mit Glitzer-Print. Länge ca. 56 cm. **Material:** 95% Viskose, 5% Elasthan.
18 28 297 schwarz
Gr. 32,34,36,38 **19,99** Gr. 40,42 **22,99**

⑥ 24 **Pullover** mit weitem, gestreiftem Liegekragen und passend dazu abgesetzten Trompeten-Abschlüssen an den Ärmeln. Länge ca. 53 cm. **Material:** 100% Polyacryl.
84 27 370 schwarz
Gr. 32,34,36 **24,99** Gr. 38,40,42 **28,99**

⑦ 24 **Blazer.** Der schräg verlaufende Zipper und die Teilungsnähte erinnern an Biker-Jacken. **Details:** Kurze Form, Stehkragen, Schulterpolster, 2-Wege-Zipper in Metall-Optik. Länge ca. 53 cm. **Material:** 60% Polyester, 36% Baumwolle, 4% Elasthan; Futter 100% Polyester.
66 26 029 schwarz
Größe 34,36,38 **34,99**
Größe 40,42 **39,99** Größe 44 **44,99**

⑧ 24 **Pullover** mit Häkel-Einsätzen an den Schultern. Länge ca. 57 cm. **Material:** 82% Viskose, 16% Polyamid, 2% Elasthan.
39 97 768 offwhite **41 58 981** schwarz
Größe 34,36,38 **29,99**
Größe 40,42 **33,99** Größe 44 **38,99**

⑨ 24 **Hose.** Stecktaschen mit Zippern in Metall-Optik - kleine Details machen den Look! 2 Taschen, Bügelfalte. Länge ca. 84 cm. **Material:** 60% Polyester, 36% Baumwolle, 4% Elasthan.
18 05 260 schwarz
Größe 34,36,38 **29,99**
Größe 40,42 **33,99** Größe 44 **38,99**

⑩ 24 **Top** mit attraktivem Front-Print. Abschlüsse gerippt. Länge ca. 54 cm. **Material:** 97% Viskose, 3% Elasthan.
93 56 823 schwarz
Größe 32,34,36,38 **19,99** Größe 40,42 **22,99**

⑪ 24 **Stiefel** in Lackmaterial mit kontrastfarbener Verziehrung. **Details:** Elastik-Einsatz am Schaft für gute Passform, Textilfutter, Innenreißverschluss, Absatzhöhe ca. 5 cm. Schafthöhe im hinterem Bereich ca. 33 cm. Schaftweite am Abschluss ca. 37,5 cm. Synthetiklaufsohle mit Profil. **Obermaterial:** Synthetik.
03 04 757 schwarz-weiß
Größe 36,37,38,39,40,41,42 **39,99**

Alle Textilien sind in der Maschine waschbar

24 **die schnelle 24** gegen Aufpreis. Nähere Infos im Service-Teil.

⑤ ab
19,99
Top
● Glitzer-Print

⑧

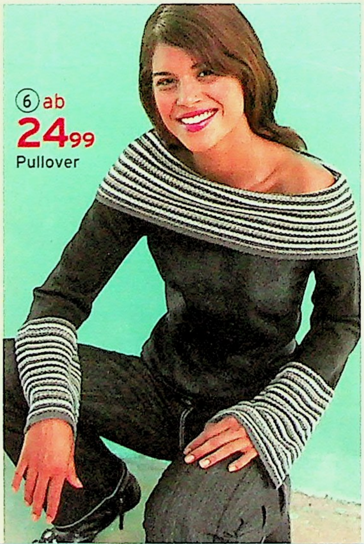

⑥ ab
24,99
Pullover

⑨ ab
29,99
Hose
STRETCH

⑦ ab
34,99
Blazer
STRETCH

⑧ ab
29,99
Pullover
● Häkel-Einsätze

⑩ ab
19,99
Top

Schwarz & Weiß

Wofür Farben, wenn es in Schwarz und Weiß schon super aussieht? Freche Muster und Glitzer-Effekte geben hier den Ton an.

⑦
Blazer

① grau hellblau weiß rosa

② schwarz blau natur rosa

③ grau hellblau weiß rosa

④ marine hellblau natur rose

Y.O.U.
YOUNG ORDER UNLIMITED

① **Shirt** mit lustigem „Micky Maus" Front-Print. Paspeln farbig abgesetzt. Länge ca. 58 cm. **Material:** 95% Baumwolle, 5% Elasthan. Maschinenwäsche.
20 78 840 rosa **27 46 460** grau
53 75 477 hellblau **78 16 173** weiß
Größe 32/34,36/38 **17,99**
Größe 40/42 **20,49**

② 24 **Pullover** mit V-Ausschnitt und Liegekragen. **Details:** Känguru-Tasche, Bündchen und Kragen gerippt. Länge ca. 58 cm. **Material:** 50% Baumwolle, 50% Polyacryl. Maschinenwäsche.
06 08 326 blau **26 63 973** rosa
40 85 777 natur **42 72 443** schwarz
Größe 32/34,36/38 **19,99**
Größe 40/42 **22,99** Größe 44/46 **26,49**

③ 24 **Shirt** mit langen Ärmeln, Ausschnitt mit farbig abgesetzter Paspel. Pfiffiger Front-Print. Länge ca. 58 cm. **Material:** 95% Baumwolle, 5% Elasthan. Maschinenwäsche.
36 43 671 grau **66 22 434** hellblau
76 61 141 rosa **84 12 047** weiß
Größe 32/34,36/38 **19,99**
Größe 40/42 **22,99**

④ 24 **Rollkragen-Pulli** mit Label-Stickerei auf der Vorderpartie. **Details:** Körpernahe Form in Rippstrick, Ärmel mit Umschlag. Länge ca. 60 cm. **Material:** 50% Baumwolle, 50% Polyacryl. Maschinenwäsche.
03 91 733 hellblau **92 12 742** rose
34 77 891 natur **48 31 470** marine
Größe 34,36,38 **19,99**
Größe 40,42 **22,99** Größe 44,46 **26,49**

⑤ 24 **Shirt.** College-Look mit tollem Doppel-Effekt durch Blusen-Einsätze am Ausschnitt und den Ärmeln. **Details:** Wappen-Aufnäher vorne, gerundeter Saum mit Overlock-Naht. Länge ca. 60 cm. **Material:** 100% Baumwolle; Kragen 65% Baumwolle, 35% Polyester.
13 42 727 rot **18 52 660** hellblau
43 12 414 marine
Größe 32,34,36,38 **24,99** Größe 40,42 **28,99**

⑥ 24 **Jeans-Rock** in aktueller Mini-Form, mit tief angesetzten Falten. Modische Zierelemente vorne und hinten. Länge ca. 36 cm. **Material:** Ring-Denim, 100% Baumwolle.
49 14 962 darkblue
Größe 32,34,36,38 **24,99** Größe 40,42 **28,99**

⑦ 24 **Jeans** mit markantem großen Knopf am Bund. **Details:** 3-Pocket, ohne Gesäßtaschen, breite Gürtelschlaufen. Schrittlänge ca. 82 cm. **Material:** Denim, 100% Baumwolle. Maschinenwäsche.
00 76 271 black **09 94 868** bleached
71 88 150 blue
Größe 34,36,38 **29,99**
Größe 40,42 **33,99** Größe 44,46 **38,99**

⑧ 24 **Boxerstiefel** mit kontrastfarbener Verzierung. **Details:** Eingearbeiteter Keil. Schafthöhe ca. 24 cm. Laufsohle Synthetik. **Obermaterial/Futter/Decksohle:** Textil.
35 45 275 schwarz
Größe 36,37,38,39,40,41,42 **29,99**

24 **die schnelle 24** gegen Aufpreis. Nähere Infos im Service-Teil.

Sonnenbrille
73 55 677
13,99

⑤ ab
24,99
Shirt
● **3 Farben**

marine

⑥ ab
24,99
Jeans-Rock
○ **Zierelemente vorne und hinten**
○ **Ring-Denim**

Overknees, auch geschoppt zu tragen
Seiten 22 + 218

⑤
rot

hellblau

⑦
bleached

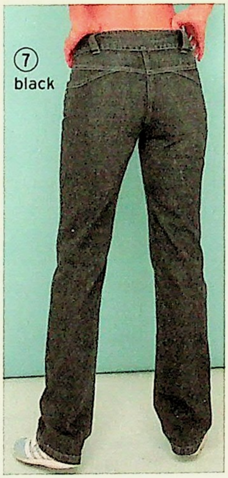

⑦
black

⑧
29,99
Boxerstiefel

④
natur

blue

⑦ ab
29,99
Jeans
● **Auch in Bleached und Black**

Y.O.U.
YOUNG ORDER UNLIMITED

① ab
49,99
Mantel
- **Crash-Lackleder-Optik**

② ab
24,99
Jeans-Rock
- **Mit schickem Jeans-Gürtel**
- **Crossring-Denim**

STRETCH

Strumpfhosen Seite 22 + 220

Stiefel Seite 440

③ ab
27,99
Pullover
- **3 Farben**

schwarz-royal

③

schwarz-pink

rosa

④ ab
19,99
Pullover
- **Auch in Schwarz**

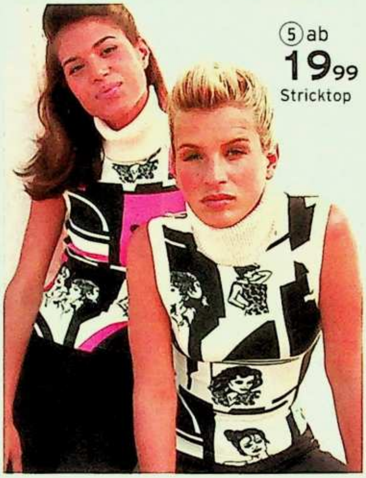

⑤ ab
19,99
Stricktop

schwarz-royal

⑥

schwarz-weiß

schwarz-pink

⑥ ab
24,99
Pullover
- **3 Farben**
- **Fully-Fashioned**

24 **die schnelle 24** gegen Aufpreis. Nähere Infos im Service-Teil.

QUELLE.

(1) 24 **Mantel** aus Lackleder-Imitat in toller Crash-Optik. **Details:** Knopfleiste, 2 aufgesetzte Taschen. Länge ca. 80 cm. **Material:** 100% Polyester.
29 36 965 schwarz
Größe 32,34,36,38 **49,99** Größe 40,42 **56,99**

(2) 24 **Jeans-Rock,** komplett mit Jeans-Gürtel. Die große, silberfarbene Schließe ist ein toller Blickfang. **Details:** Angeschnittener Bund, 2 Taschen vorne. Länge ca. 40 cm. **Material:** Crossring-Denim, 98% Baumwolle, 2% Elasthan.
76 95 576 blue
Größe 32,34,36,38 **24,99** Größe 40,42 **28,99**

(3) 24 **Pullover.** Vorne mit V-förmigen Kontraststreifen. **Details:** V-Ausschnitt, gerippte Bündchen. Länge ca. 57 cm. **Material:** 100% Polyacryl. Maschinenwäsche.
32 68 403 schwarz-weiß
36 10 374 schwarz-royal
80 48 760 schwarz-pink
Größe 32/34,36/38 **27,99**
Größe 40/42 **31,99** Größe 44/46 **36,49**

(4) 24 **Pullover** in flachem Breitripp. Blickfänger sind die Ärmelumschläge und Schulterklappen mit Ziernieten. Länge ca. 57 cm. **Material:** 90% Polyacryl, 7% Polyamid, 3% Elasthan.
23 31 145 rosa **31 02 354** schwarz
Größe 32/34,36/38 **19,99**
Größe 40/42 **22,99** Größe 44/46 **26,49**

(5) 24 **Stricktop** mit frechen, aufgedruckten Motiven. **Details:** Rollkragen und Armausschnitte gerippt. Länge ca. 52 cm. **Material:** 92% Polyacryl, 8% Elasthan.
69 97 502 schwarz-pink
76 53 948 schwarz-natur
Größe 32,34,36,38 **19,99** Größe 40,42 **22,99**

(6) 24 **Pullover** in starken Kontrastfarben, geringelt. Variabel ist angesagt: den Stehkragen können Sie mit dem seitlichen Zipper öffnen. **Details:** Raglan-Ärmel, Rippenbündchen. Länge ca. 56 cm. **Material:** 88% Baumwolle, 10% Polyamid, 2% Elasthan.
80 76 005 schwarz-royal
84 86 721 schwarz-pink
91 21 800 schwarz-weiß
Größe 32/34,36/38 **24,99** Größe 40/42 **28,99**

(7) 24 **Pullover.** Die Ärmel sind durchgehend mit Druckknöpfen zu öffnen – experimentieren Sie ruhig! Tolle Passform ohne auftragende Abnäher: Fully-Fashioned. **Details:** Weiter U-Boot-Ausschnitt, Raglan-Ärmel. Länge ca. 58 cm. **Material:** 100% Polyacryl.
14 63 600 schwarz **30 46 312** offwhite
72 82 321 rosa **35 75 550** hellblau
Größe 32/34,36/38 **24,99**
Größe 40/42 **28,99** Größe 44/46 **32,49**

(8) 24 **Jeans** in Used-Optik. Komplett mit modischem Jeans-Gürtel, wie beim Rock, Angebot 2. Der große silberfarbene Zierring setzt einen klasse Akzent an der Hüfte. **Details:** Gerade Beinform, angeschnittener Bund, 2 Taschen. Schrittlänge ca. 84 cm. **Material:** Crossring-Denim 98% Baumwolle, 2% Elasthan.
15 77 342 blue
Größe 32,34,36,38 **34,99** Größe 40,42 **39,99**

(9) 24 **Shirt.** Raffiniert: Oben am Ärmel ist es geschlitzt. Länge ca. 48 cm. **Material:** 92% Polyester, 8% Elasthan.
01 56 726 offwhite **18 39 690** pink
60 29 368 schwarz
Größe 32,34,36,38 **22,99** Größe 40,42 **26,49**

Alle Artikel sind in der Maschine waschbar

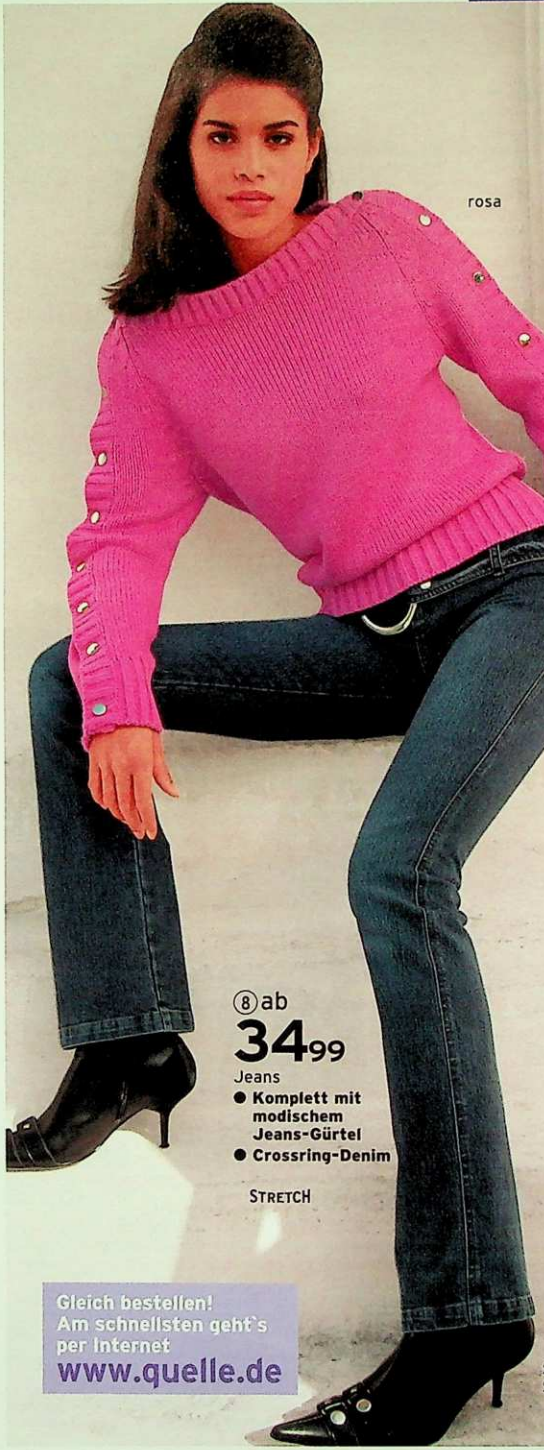

rosa

(8) ab
34,99
Jeans
- **Komplett mit modischem Jeans-Gürtel**
- **Crossring-Denim**

STRETCH

Gleich bestellen!
Am schnellsten geht's per Internet
www.quelle.de

Stiefel Seite 22/2

(7) hellblau

offwhite

(7) ab
24,99
Pullover
- **4 Farben Auch in Schwarz**
- **Ärmel mit seitlichen Druckknöpfen**
- **Fully-Fashioned**

(9) ab
22,99
Shirt
- **Auch in Schwarz und Offwhite**

pink

(8) Jeans

(1) 24 **Strickjacke** im aktuellen Muster-Mix: Stehkragen, Ärmel-Innenseiten und Abschlüsse sind breit gerippt, der Rest Glattstrick. **Details:** 2-Wege-Zipper. Länge ca. 58 cm. **Material:** 80% Polyacryl, 20% Baumwolle.

44 83 987 blau-natur **87 08 508** rot-natur
53 40 945 anthrazit-natur
90 42 778 camel-natur

Größe 32/34,36/38			**22,99**
Größe 40/42	**26,49**	Größe 44/46	**29,99**

(2) 24 **Jeans-Rock.** Die Gesäßtaschen sind attraktiv bestickt. **Details:** 2 Paspeltaschen vorne, 2 Gesäßtaschen, Gürtelschlaufen vorne mit Zierknöpfen. Länge ca. 50 cm. **Material:** Offwhite Twill, andere Farben Denim 100% Baumwolle.

32 96 351 blue used **60 56 798** schwarz
94 75 750 offwhite

Größe 32,34,36,38			**24,99**
Größe 40,42	**28,99**	Größe 44	**32,49**

(3) 24 **Stepp-Weste.** Kragen und Abschluss sind aus weichem Strick. **Details:** Kurze Form, hoch schließender Kragen, Zipper, 3 Zipper-Taschen, 1 Zipper-Tasche innen, wattiert. Länge ca. 58 cm. **Material:** 100% Polyester; Futter Fleece, 100% Polyester; Kragen 100% Polyacryl; Wattierung 100% Polyester.

08 92 079 hellblau **13 44 655** camel
68 12 006 dunkelbraun **82 95 284** weiß

Größe 32/34,36/38	**29,99**
Größe 40/42	**33,99**

(4) 24 **Pullover.** Glattstrick mit breit gerippten Partien an Stehkragen, Ärmel-Innenseiten und Abschlüssen. Länge ca. 58 cm. **Material:** 80% Polyacryl, 20% Baumwolle.

01 20 619 blau-natur
29 27 568 camel-natur
04 88 021 anthrazit-natur
56 91 009 rot-natur

Größe 32/34,36/38			**19,99**
Größe 40/42	**22,99**	Größe 44/46	**26,49**

(5) 24 **Stepp-Jacke** mit breit gerippten Strick-Bündchen und Strick-Kragen. **Details:** Zipper bis in den Kragen, 2 Pattentaschen, 1 Innentasche. Länge ca. 60 cm. **Material:** 100%

Fortsetzung nächste Seite

24 **die schnelle 24 gegen Aufpreis. Nähere Infos im Service-Teil.**

Y.O.U.
YOUNG ORDER UNLIMITED

QUELLE

④ ab **19,99**
Pullover
● 4 Farben

camel-natur

⑤ ab **34,99**
Stepp-Jacke
● 4 Farben

dunkelbraun

⑥ ab **29,99**
Jeans
- **Twill in Weiß oder Ring-Denim in Schwarz und Blue used**
- **Gesäßtaschen mit Stickerei**

camel ⑤ weiß

hellblau dunkelbraun

⑥ Jeans Denim blue used

⑦ **44,99**
Boxer stiefel

Obermaterial

blau-natur ④ camel-natur

rot-natur anthrazit-natur

Polyester; Futter 100% Polyester; Kragen 100% Polyacryl; Wattierung 100% Polyester.
23 14 371 hellblau **47 60 987** camel
53 85 085 weiß **55 11 847** dunkelbraun
Gr. 32/34,36/38 **34,99** Gr. 40/42 **39,99**

⑥ 24 **Jeans** mit bestickten Gesäßtaschen. **Details:** Leicht ausgestellte Beinform, 2 Paspeltaschen vorne, 2 Gesäßtaschen, Gürtelschlaufen vorne mit Zierknöpfen, Schrittlänge ca. 84 cm. **Material:** Offwhite Twill, andere Farben Denim 100% Baumwolle.
06 49 090 schwarz **41 54 391** blue used
65 98 378 offwhite
Größe 32,34,36,38 **29,99**
Größe 40,42 **33,99** Größe 44 **38,99**

⑦ 24 **Boxerstiefel.** Leder, kombiniert mit Textil. **Details:** eingearbeiteter Keil, Haken-Ösen-Schnürung und Klettverschluss, Schafthöhe ca. 26 cm, Innenfutter/Decksohle aus Textil, Synthetik-Laufsohle. **Obermaterial:** Leder.
17 98 593 braun/kombiniert
56 13 777 schwarz/weiß
Größe 36,37,38,39,40,41,42 **44,99**

Alle Textilien sind in der Maschine waschbar

Y.O.U.
YOUNG ORDER UNLIMITED

② schwarz-weiß

② ab **24,99** Pullover

Cord-Kappe
100% Baumwolle
28 60 620
17,99

Pullover
Seite 20/1
Angebot 3

① **24,99**
Minirock
● **Gürtel-Element**

Stiefel
Seite 440

schwarz-rot

Gürtel
Kunstleder
100% Polyurethan
Gr. 75,85, 95,105
66 18 998
15,99

③ ab **29,99**
Hose
Ohne Gürtel
STRETCH

④ ab **24,99**
Pullover

rot

① 24 **Minirock.** Die Vorderseite ist mit einem Gürtelelement und Falten attraktiv gestaltet. Länge ca. 35 cm. **Material:** 100% Polyester.
91 08 095 rot-schwarz
Größe 32,34,36,38 **24,99** Größe 40,42 **28,99**

② 24 **Pullover.** Ringel machen einfach Laune! Schmale, gerippte Bündchen. Länge ca. 56 cm. **Material:** 96% Polyacryl, 4% Elasthan..
09 64 466 schwarz-rot
19 62 549 schwarz-weiß
Größe 32/34,36/38 **24,99**
Größe 40/42 **28,99** Größe 44/46 **32,49**

③ 24 **Hose.** Die schlichte Form bringt freche Oberteile toll zur Geltung. **Details:** Extra breite Gürtelschlaufen, Bügelfalten. Schrittlänge ca. 86 cm. **Material:** 92% Polyester, 8% Elasthan.
99 59 832 schwarz
Größe 32,34,36,38 **29,99**
Größe 40,42 **33,99** Größe 44 **38,99**

④ 24 **Pullover.** Zierschnalle am weiten U-Boot-Ausschnitt. Gerippte Bündchen. Länge ca. 56 cm. **Material:** 96% Polyacryl, 4% Elasthan.
23 39 099 rot **29 20 086** schwarz
Größe 32/34,36/38 **24,99**
Größe 40/42 **28,99** Größe 44/46 **32,49**

⑤ 24 **Shirt.** Ausschnitt und Ärmel mit Bluseneinsätzen. **Details:** 3/4-Ärmel mit Manschetten. Länge ca. 58 cm. **Material:** 100% Baumwolle; Kragen 67% Polyester, 33% Viskose.
93 44 097 schwarz
Größe 32,34,36,38 **24,99** Größe 40,42 **28,99**

⑥ 24 **Long-Shirt.** Bringt mit seinem weichen Fall Schwung in jede Kombination. **Details:** Mit breitem Rippbund. Länge ca. 92 cm. **Material:** 95% Viskose, 5% Elasthan.
37 26 675 schwarz **61 24 659** rot
Größe 32,34,36,38 **19,99** Größe 40,42 **22,99**

⑦ 24 **Shirt** mit Netzärmeln. **Details:** Weiter Ausschnitt, Raglan-Ärmel, Front-Print. Länge ca. 54 cm. **Material:** 63% Polyester, 33% Viskose, 4% Elasthan; Ärmel 100% Polyamid.
92 67 441 schwarz
Größe 32,34,36,38 **22,99** Größe 40,42 **26,49**

⑧ 24 **Pullover** mit kontrastfarbenen Ripp-Einsätzen. Länge ca. 57 cm. **Material:** 70% Polyacryl, 30% Polyamid.
26 38 580 schwarz-rot
Größe 32/34,36/38 **24,99**
Größe 40/42 **28,99** Größe 44/46 **32,49**

⑨ 24 **Strickjacke.** Gerippte Einsätze in Kontrastfarbe und querlaufende Ripp-Partien an Schultern und Ellenbogen. **Details:** 2-Wege-Zipper mit Einfassung aus Leder-Imitat. Länge ca. 57 cm. **Material:** 70% Polyacryl, 30% Polyamid.
98 11 917 schwarz-rot
Größe 32/34,36/38 **27,99**
Größe 40/42 **31,99** Größe 44/46 **36,49**

⑩ 24 **Hose.** Zipper und Nieten setzen hier die Akzente. **Details:** Gürtelschlaufen mit Ziernieten, Bügelfalte. Schrittlänge ca. 84 cm. **Material:** 95% Polyester, 5% Elasthan.
55 67 535 schwarz
Größe 34,36,38 **29,99**
Größe 40,42 **33,99** Größe 44 **38,99**

⑪ 24 **Stiefel** mit modischen Schnallen am Blatt und am Schaft. **Details:** Innenreißverschluss, Textilfutter, Absatzhöhe ca. 6 cm, Schafthöhe ca. 29 cm, Schaftweite am Abschluss ca. 37 cm, Synthetiklaufsohle mit Profil. **Obermaterial:** Synthetik.
66 68 785 schwarz
Größe 36,37,38,39,40,41,42 **39,99**

Alle Artikel sind in der Maschine waschbar

24 **die schnelle 24 gegen Aufpreis. Nähere Infos im Service-Teil.**

QUELLE

⑤ ab
24,99
Shirt
● **Blusen-Einsätze**

⑧ ab
24,99
Pullover

Cord-Kappe
100%
Baumwolle
47 66 178
17,99

⑨ ab
27,99
Strickjacke
● **2-Wege-Zipper mit Einfassung aus Lederimitat**

⑩ ab
29,99
Hose
● **Effektvoll, mit Zippern und Ziernieten**

STRETCH

⑪
39,99
Stiefel

⑥ ab
19,99
Shirt
Ohne Gürtel
● **Auch in Schwarz**

Gürtel
Kunstleder
Gr. 75,85,
95,105
07 32 653
14,99

⑦ ab
22,99
Shirt
Ohne Gürtel

Bedruckte Netzärmel

⑨ + ⑩

▶ **MASSNEHMEN** ◀ nicht vergessen! Alles darüber im Serviceteil.

(1) 24 **Strickjacke,** schmuseweich und attraktiv meliert. Die Abschlüsse sind breit gerippt. Tolle Passform durch die Fully-Fashioned-Verarbeitung - ohne auftragende Abnäher. **Details:** breiter Kragen, Knopfleiste, Bindegürtel. Länge ca. 64 cm. **Material:** 100% Polyacryl.

28 23 760 schwarz-natur
62 69 342 hellblau-natur
64 73 965 rosa-natur
76 60 044 camel-natur
99 05 425 bordeaux-rot

Größe 32/34,36/38			**27,99**
Größe 40/42	**31,99**	Größe 44/46	**36,49**

(2) 24 **Jeans.** Wahlweise in Blue Denim oder Cord in 3 Farben. Blickfang ist der mit 2 Knöpfen akzentuierte Bund. **Details:** Gerade Beinform, 4-Pocket, Bund mit 2 Knöpfen, Reißverschluss mit innen liegendem Knopf, Gesäßtaschen mit Patten und Zierbiesen. Schrittlänge ca. 84 cm. **Material:** Farbe Blue used Ring-Denim, andere Farben Cord 100% Baumwolle.

73 85 320 blue used Denim
68 74 251 natur Cord **97 11 917** camel Cord
77 01 835 schwarz Cord

Größe 34,36,38			**29,99**
Größe 40,42	**33,99**	Größe 44	**38,99**

(3) 24 **Pullover,** topmodische Form ohne Ärmel und mit breit geripptem Rollkragen. Abschluss und Armausschnitt in Rippstrick. Länge ca. 55 cm. **Material:** 100% Polyacryl.

13 46 039 hellblau-natur
60 50 535 bordeaux-rot
69 43 197 camel-natur
85 19 007 schwarz-natur
95 80 826 rosa-natur

24 **die schnelle 24 gegen Aufpreis. Nähere Infos im Service-Teil.**

Größe 32/34,36/38 **19,99**
Größe 40/42 **22,99** Größe 44/46 **26,49**

(4) 24 **Rock.** Jeans oder lieber Cord? Hier haben Sie die Wahl: Blue used Denim oder Cord in 3 modischen Farben. Aktuelle, knappe Form mit attraktivem Bund. **Details:** 4-Pocket. Bund mit 2 Knöpfen, Reißverschluss mit innen liegendem Knopf. Gesäßtaschen mit Patten und Zierbiesen, ohne Gehschlitz. Länge ca. 48 cm.
Material: Farbe Blue used Ring-Denim, andere Farben Cord 100% Baumwolle.
53 12 817 blue used Denim
29 69 144 camel Cord
59 57 845 schwarz Cord
94 92 804 natur Cord
Größe 34,36,38 **24,99**
Größe 40,42 **28,99** Größe 44 **32,49**

(5) 24 **Pullover** in besonders flauschiger Melange-Qualität. Fully-Fashioned. Toller Sitz durch Formstrick – ohne auftragende Abnäher. **Details:** Bündchen und Rollkragen gerippt. Länge ca. 57 cm. **Material:** 100% Polyacryl.
04 03 142 hellblau-natur
09 62 805 bordeaux-rot
65 55 609 camel-natur
68 65 139 schwarz-natur
90 97 359 rosa-natur
Größe 32/34,36/38 **24,99**
Größe 40/42 **28,99** Größe 44/46 **32,49**

(6) 24 **Stiefel** mit Elastik-Schaft. **Details:** Innenreißverschluss, Textilfutter, Absatzhöhe ca. 5,5 cm, Schafthöhe ca. 37 cm, gepolsterte Decksohle, Synthetiklaufsohle mit Profil.
Obermaterial: Synthetik.
21 10 675 camel **21 62 764** schwarz
34 37 515 wollweiß **48 80 090** rot
Größe 36,37,38,39,40,41,42 **39,99**

Y.O.U.
YOUNG ORDER UNLIMITED

① 24 **Leder-Jacke** mit abgesteppter Passe und Zier-Riegeln. Weiches Nappa-Leder. **Details:** Schräg laufender Zipper, 2 große Zipper-Taschen, Brust- und 2 Ärmeltaschen mit Zipper, Innentasche. Rückenlänge ca. 50 cm. **Material:** Porc-Nappa; Futter und Wattierung 100% Polyester. Lederreinigung.
49 98 553 schwarz

Größe 34,36,38 **99,95**	Größe 40,42 **112,95**
Größe 44	**127,95**

② 24 **Karo-Rock** in modischer Länge, mit Falten rundum. **Details:** Strickbund mit Gürtelschlaufen, Zierring an einer Gürtelschlaufe. Länge ca. 45 cm. **Material:** 65% Polyester, 35% Viskose. Maschinenwäsche.
20 60 765 rot kariert
Gr. 34,36,38 **19,99** Gr. 40,42 **22,99** Gr. 44 **26,49**

③ 24 **Leder-Blouson** mit abgesteppter Schulterpartie. **Details:** Druckknöpfe, 2 Pattentaschen, 1 Ärmeltasche, Strickbündchen. Rückenlänge ca. 56 cm. **Material:** Porc-Nappa; Futter und Wattierung 100% Polyester. Lederreinigung.
34 03 556 schwarz

Größe 34,36,38 **89,95**	Größe 40,42 **101,95**
Größe 44	**114,95**

④ 24 **Leder-Hose** mit Zierösen am Sattel und den Beinen. Wahlweise in braunem Veloursleder mit goldfarbenen Zierösen oder schwarzem Nappa mit silberfarbenen Zierösen. 2 Taschen. Offene Länge ca. 111 cm. **Material:** Porc-Nappa; in Farbe Mocca Porc-Velours; Kniefutter 100% Polyester. Lederreinigung.
64 29 060 mocca/velours
90 55 395 schwarz/nappa

Größe 36,38 **79,95**	Größe 40,42 **90,95**
Größe 44,46	**102,95**

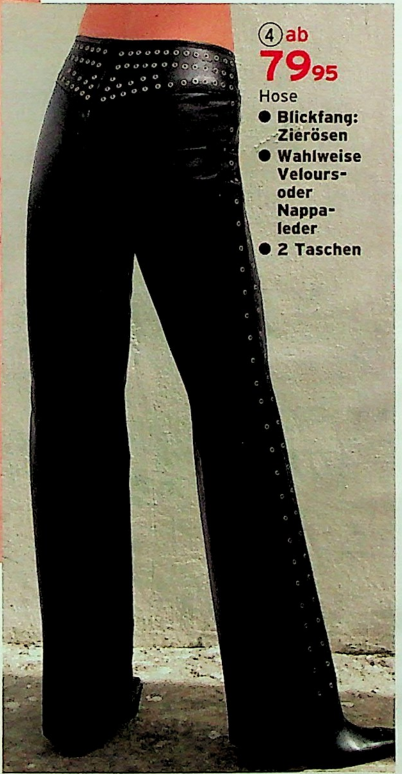

24 **die schnelle 24** gegen Aufpreis. Nähere Infos im Service-Teil.

(5) 24 **Leder-Jacke** mit modischem Saumabschluss und Ziernähten. **Details:** 2 Zipper-Taschen, seitl. Zierriegel, Ärmelabschlüsse mit Zippern, Zipper-Innentasche. Rückenlänge ca. 53 cm. **Material:** Porc-Nappa; Futter und Wattierung 100% Polyester. Lederreinigung.

47 54 080 schwarz **60 28 365** braun

Größe 34,36,38	**99,95**	Größe 40,42	**112,95**
Größe 44			**127,95**

(6) 24 **Leder-Parka** aus extra weichem und leichtem Velours-Leder. Mit abnehmbarer Kapuze und vielen Taschen. Warmes Stepp-Futter. **Details:** Gerade Form, 2-Wege-Zipper, Tunnelzüge in Kapuze und Taille mit Stoppern, 8 Außentaschen, 1 Innentasche. Rückenlänge ca. 90 cm. **Material:** Porc-Velours; Futter 100% Polyester. Lederreinigung.

58 43 183 mocca

Größe 36,38	**129,-**	Größe 40,42	**145,95**
Größe 44,46			**165,95**

(7) 24 **Leder-Jacke** in Antik-Optik. Kragen und Blende sind gedoppelt: innen Zipper mit Strickkragen, außen Druckknöpfe mit Lederkragen. **Details:** 2 Zippertaschen, 2 Brusttaschen mit Zipper. Ärmelabschlüsse innen mit Strickbündchen. Rückenlänge ca. 68 cm. **Material:** Porc-Nappa; Futter und Wattierung 100% Polyester. Lederreinigung.

19 82 043 schwarz **71 71 940** antikbraun

Größe 36,38	**119,-**	Größe 40,42	**134,95**
Größe 44,46			**152,95**

(8) 24 **Stiefel.** Mit Schließen am Blatt. **Details:** Ein Ristriemen abnehmbar, Textilfutter, Innenreißverschluss. Schafthöhe ca. 32 cm. Schaftweite am Abschluss ca. 35,5 cm. Absatzhöhe ca. 3 cm. Synthetik-Laufsohle mit Profil. **Obermaterial:** Synthetik.

66 19 457 schwarz **73 43 388** braun

Größe 36,37,38,39,40,41,42	**44,99**

ECHTES LEDER (1), (3)-(7)

(1) 24 **Shirt.** Flippig bedruckt mit Karos und Schriftzügen. **Details:** Ärmellos, kontrastfarbener Rollkragen. Länge ca. 56 cm. **Material:** Jersey, 95% Viskose, 5% Elasthan. Maschinenwäsche
63 23 594 original
Größe 34,36,38 **24,99** Gr. 40,42 **28,99** Gr. 44,46 **32,99**

(2) 24 **Rock.** Der neue Mini – top im Trend in Hüftform und mit Falten. **Details:** Breiter Kontrast-Strickbund. Länge ca. 42 cm. **Material:** 88% Polyester, 8% Elasthan, 4% Viskose; Strick-Bund 90% Baumwolle, 10% Elasthan. Maschinenwäsche.
19 31 415 schwarz-weiß
Größe 34,36,38 **29,99** Größe 40,42 **33,99**

(3) 24 **Strumpfhosen.** In topmodischen Farben. Blickdichte, weiche Qualität. Mit verkürzter Leibhöhe – genau richtig zu den neuen Hüft-Minis! **Material:** 85% Polyamid, 15% Elasthan. 50 den.
05 39 728 wollweiß, chocolat, mocca **09 22 074** 3x schwarz
63 12 873 rot, jeans, schwarz **64 54 275** pink, royal, schwarz
Größe 36/38 **9,99** Größe 38/40 **10,99** **3 Stück**
Größe 40/42 **11,99** Größe 42/44,44/46 **12,99** **3 Stück**

(4) 24 **Stulpen** für Arme und Beine! Super für viele Kombinationen. **Material:** 90% Baumwolle, 7% Polyamid, 3% Elasthan.
68 21 889 2x schwarz, 1x beige, 1x wollweiß **4 Paar 9,99**

(5) 24 **Strumpfhosen.** Hochaktuell im Spitzen-Look, jetzt der Mode-Trend. **Material:** 95% Polyamid, 5% Elasthan. 70 den.
30 68 106 schwarz (1x Spitze + 1x uni blickdicht) **2 Stück**
Größe 36/38,38/40,40/42,42/44,44/46 **9,99**

(6) 24 **Strumpfhosen ohne Fuß.** Blickdicht. 70 den. Auch toll mit modischen Socken. **Material:** 98% Polyamid, 2% Elasthan.
02 62 706 wollweiß, schwarz, rot **69 57 004** 3x schwarz
64 76 604 marine, schwarz, braun **3 Stück**
Größe 36/38,40/42,44/46 **9,99**

(7) 24 **Overknees.** Jetzt ein „Muss" zu den neuen Mini-Röcken. **Material:** 80% Baumwolle, 17% Polyamid, 3% Elasthan.
42 51 503 Sort. A **48 70 207** Sort. C **99 63 445** Sort. B
Größe 35/38,39/42 **3 Paar 11,99**

(8) 24 **Strumpfhosen.** 1x mit eingearbeiter Netzstruktur + 1x uni blickdicht, 60 den. Super zu den neuen modischen Röcken! Mit Zwickel. **Material:** 92% Polyamid, 8% Elasthan/LYCRA.
08 63 827 1xbraun Netz,1xbraun uni
31 50 282 1xschwarz Netz,1xschwarz uni **2 Stück**
Größe 36/38,38/40,40/42,42/44,44/46 **10,99**

(9) 24 **Kniestrümpfe.** Topaktuell im College-Stil – der Trend zu Röcken! **Material:** 70% Baumwolle, 25% Polyamid, 5% Elasthan.
69 62 340 dunkelgrün, schwarz, rot **3 Paar**
Größe 35/38,39/42 **9,99**

(10) 24 **Stulpen** für Arme und Beine. Toll zu Stiefeln und Pumps. **Material:** 80% Polyacryl, 15% Polyamid, 5% sonstige Fasern.
18 91 163 gestreift **29 93 711** uni
Einheitsgröße **4 Paar 9,99**

(11) 24 **Kniestrümpfe.** Jetzt wieder groß angesagt: das klassische Argyle-Karo. Top zu kurzen Röcken! **Material:** 70% Baumwolle, 22% Polyamid, 5% Polyester, 3% Elasthan.
40 42 666 sortiert Größe 35/38,39/42 **3 Paar 9,99**

(12) 24 **Socken.** Witzig gemacht mit Federgarn-Bündchen. **Material:** 80% Baumwolle, 15% Polyester, 5% Elasthan.
94 52 653 4x sortiert **4 Paar**
Größe 35/38,39/42 **9,99**

(13) 24 **Jacke.** Trendig im Blouson-Stil. **Details:** Abnehmbare Kapuze mit Tunnelzug, Rippenstrick an Saum- und Ärmelabschluss, Reißverschluss, 2 Eingrifftaschen mit Zipper, Mit Karo-Steppfutter. Länge ca. 58 cm. **Material:** 100% Polyester; Futter 65% Polyester, 35% Viskose, beschichtet. Maschinenwäsche.
98 07 748 schwarz
Größe 34,36,38 **79,99** Gr. 40,42 **90,99** Gr. 44,46 **102,99**

(14) 24 **Pullover.** Kuschelweich aus zweifarbigem Bouclé-Garn. Leicht tailliert. Länge ca. 56 cm. **Material:** 85% Polyacryl, 15% Wolle. Maschinenwäsche.
43 20 443 schwarz-weiß
Gr. 34,36,38 **29,99** Gr. 40,42 **33,99** Gr. 44,46 **38,99**

(15) 24 **Rock.** Sportiver Mini aus Breitcord. **Details:** Breiter angeschnittener Bund mit Gürtelschlaufen, verdeckter Reißverschluss und 2 aufgesetzte Reißverschluss-Taschen vorn, kleiner Gehschlitz hinten. Länge ca. 44 cm.
Fortsetzung oben rechts

Artikel mit dem Blatt-Symbol sind hautfreundlich, weil schadstoffgeprüft.

24 die schnelle 24 gegen Aufpreis. Nähere Infos im Service-Teil.

⑨
- Topschicker College-Stil

⑪
- Neue Karo-Klassik

⑩
- Stulpen für Arme und Beine

⑨ nur 9,99
3 Paar
Kniestrümpfe

⑩ nur 9,99
4 Paar
Stulpen

⑩ gestreift ⑩ uni

⑪ nur 9,99
3 Paar
Kniestrümpfe

⑬ ab 79,99
Kapuzen-Jacke

⑭ ab 29,99
Pullover
- **Weiches Bouclé-Garn**

⑮ ab 29,99
Cord-Rock

Die neuen Minis – maximal mit tollen Strümpfen!

⑫

Fortsetzung von Angebot 15
Material: Cord, 100% Baumwolle; Futter 100% Polyester. Maschinenwäsche.
09 10 986 schwarz
Größe 34,36,38 **29,99** Größe 40,42 **33,99**

⑯ 24 **Strumpfhosen.** In modischen Farben. Superweich und schön anschmiegsam. **Material:** 80% Polyacryl, 20% Polyamid.
43 31 909 schwarz+ wollweiß **66 21 898** schwarz+weinrot
78 56 070 schwarz+ camel **2 Stück**
Größe 36/38,38/40 **11,99** Größe 40/42,42/44 **13,49**

⑰ 24 **Stulpen.** Mit einer extra Aussparung für Absätze – toll über Stiefeln. **Material:** 98% Polyacryl, 2% Polyamid.
39 18 454 2x schwarz Einheitsgröße **2 Paar 7,99**

⑱ 24 **Schopper-Zehensocken** in frechen Farben.
Material: Atmungsaktiv, aus -.
80 85 135 sortiert Einheitsgröße 36-41 **4 Paar 11,99**

⑲ 24 **Zehensocken.** Ein super Modegag, toll zu Flip-Flops.
Material: Kuschelweich, 90% Polyacryl, 8% Polyamid, 2% Elasthan.
71 75 651 hellblau, marine, rosa **82 23 001** 3x Ringel
Einheitsgröße 36-41 **3 Paar 11,99**

⑫ nur 9,99
4 Paar
Socken
- **Witzige Federgarn-Bündchen**

⑯ ab 11,99
2 Stück
Strumpfhosen
- **Super weiche Qualität**
- **Verkürzte Leibhöhe**

⑯

⑯

Weitere Strumpfangebote finden Sie ab Seite 216.

⑰ 7,99
2 Paar
Stiefel-Stulpen
- **Der Mode-Gag: über Absätze zu ziehen!**

⑰

⑱ nur 11,99
4 Paar
Zehensocken
- **Mit Baumwolle**

⑲ nur 11,99
3 Paar
Zehensocken
- **Zum Schoppen**

⑲ hellblau, marine + rosa

⑲ sortiert

jeans
and more

EXPLORER®

Used-Jeans zum Sport-Shirt oder cityfein in Cord mit flottem Blazer? Bei EXPLORER finden Sie für jede Gelegenheit die richtige Jeans ... und natürlich auch alles andere für Ihren Lieblings-Look.

① ab **29**99
EXPLORER
Jeans
Ohne Gürtel
● 3 Farben

blueblack

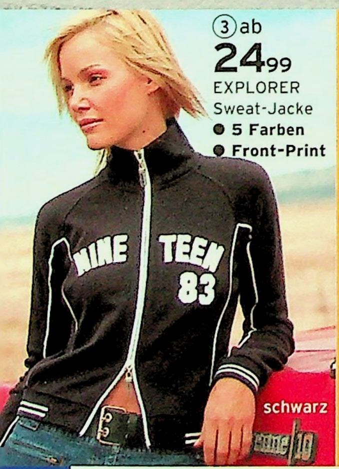

③ ab **24**99
EXPLORER
Sweat-Jacke
● 5 Farben
● Front-Print

schwarz

③

rot

grau melange

weiß

royal

blue

④ ab **24**99
EXPLORER
Jeans-Minirock
● 3 Farben

④

blueblack

bleached

24 **die schnelle 24** gegen Aufpreis. Nähere Infos im Service-Teil.

(1) 24 **EXPLORER Jeans** in aktueller Used-Optik. Blickfang sind die aufgesetzten Zipper-Taschen mit Used-Effekt. **Details:** Gerade Beinform, breiter Bund mit breiten Gürtelschlaufen, 2 Zipper-Taschen vorne. Schrittlänge ca. 82 cm. **Material:** Denim, 100% Baumwolle. Maschinenwäsche.

39 70 375 blueblack **43 78 920** bleached
72 97 010 blue

Größe 34,36,38			**29,99**
Größe 40,42	**33,99**	Größe 44	**38,99**

(2) 24 **EXPLORER Shirt** im angesagten Sports-Style. Mit farblich passenden, glänzenden Prints: „Child's" vorne und „Explorer Girl" auf dem linken Ärmel. **Details:** Runder Halsausschnitt, lange Raglan-Ärmel. Länge ca. 58 cm. **Material:** 100% Baumwolle. Maschinenwäsche.

33 89 702 schwarz-weiß
74 69 766 schwarz-rot
85 14 532 schwarz-royal

Größe 34,36,38			**12,99**
Größe 40,42	**14,99**	Größe 44	**16,99**

(3) 24 **EXPLORER Sweat-Jacke.** Sports-Style mit den typischen Kontrast-Paspeln und Streifen ... und natürlich mit einem großen Front-Print! **Details:** Stehkragen, Raglan-Ärmel, 2-Wege-Zipper. Bündchen-Abschlüsse. Länge ca. 54 cm. **Material:** 100% Baumwolle. Maschinenwäsche.

10 98 727 weiß **15 74 589** schwarz
22 28 891 royal **31 35 450** grau melange
79 94 884 rot

Größe 34,36,38			**24,99**
Größe 40,42	**28,99**	Größe 44,46	**32,49**

(4) 24 **EXPLORER Jeans-Minirock** mit aufgesetzten Zipper-Taschen in Used-Optik. **Details:** Breiter Formbund mit zwei Knöpfen, Zipper vorne, breite Gürtelschlaufen, zwei Paspeltaschen mit Zipper vorne, doppelte Steppung. Länge ca. 38 cm. **Material:** 100% Baumwolle. Maschinenwäsche.

05 62 604 blue **13 96 433** bleached
91 47 047 blueblack

Größe 34,36,38			**24,99**
Größe 40,42	**28,99**	Größe 44	**32,49**

Gleich bestellen!
Am schnellsten geht`s per Internet
www.quelle.de

▶ MASSNEHMEN ◀ nicht vergessen! Alles darüber im Serviceteil.

EXPLORER JEANS & MORE

(1) [24] **EXPLORER Jeans.** Mit aufgesetzten Taschen und Pattentaschen auf der Rückseite. Toller Look durch die weißen Kontrastnähte. Ein schönes Detail ist der sichtbare Zipper und der darüber gelegte Zier-Riegel mit Klettverschluss. **Details:** Ausgestellte Beinform. Bund mit seitlichen Riegel zur Weitenregulierung. Schrittlänge ca. 84 cm. **Material:** 100% Baumwolle. Maschinenwäsche.

03 50 516 schwarz **03 52 743** rot

Gr. 34,36,38 **29,99** Gr. 40,42 **33,99** Gr. 44 **38,99**

Schnäppchen-Preise vom 1.11.-30.11.2004

Gr. 34,36,38 ~~29,99~~ **24,99**

Gr. 40,42 ~~33,99~~ **28,99** Gr. 44 ~~38,99~~ **33,99**

(2) [24] **EXPLORER Shirt** mit kecken Länder-Prints auf der Vorderseite - jede Farbe ein anderes Land. **Details:** Schmale Form, V-Ausschnitt mit Paspel, Body mit seitlichen Kontrasteinsätzen. Länge ca. 56 cm. **Material:** 100% Baumwolle. Maschinenwäsche.

03 20 277 weiß-rot **22 24 238** grün-gelb
50 90 233 weiß-blau **95 86 932** schwarz-weiß
98 11 612 blau-weiß

Gr. 34,36,38 **9,99** Gr. 40,42 **11,49** Größe 44 **12,99**

(3) **EXPLORER Steppweste** mit schick changierendem Glanz-Effekt. Federleicht und super warm durch die Füllung mit 50% Daunen! **Details:** Kurze Form, leicht tailliert, Stehkragen, 2-Wege-Zipper, 2 Taschen in der Seitennaht, wattiert. Länge ca. 58 cm, seitliche Eingrifftaschen. **Material:** 100% Nylon; Futter 100% Nylon; Wattierung 50% Daunen, 50% Federn. Maschinenwäsche.

27 52 215 schwarz **41 67 368** weiß
85 96 037 rot

Gr. 34,36,38 **24,99** Gr. 40,42 **28,99** Gr. 44,46 **32,49**

(4) [24] **EXPLORER Rollkragen-Pullover** in dicker, winterliche Qualität - schmuseweich! Das Oberteil ist mit Ajour- und Zopfstrick reizvoll gestaltet. **Details:** Raglan-Ärmel, kleine „EXPLORER"-Stickerei am linken Ärmel, gerade Abschlüsse. Länge ca. 56 cm. **Material:** 50% Baumwolle, 50% Polyacryl. Maschinenwäsche.

00 13 101 natur **38 56 654** schwarz
41 73 501 marine **55 75 085** rot

Größe 34,36,38 **24,99**

Größe 40,42 **28,99** Größe 44,46 **32,49**

(5) [24] **EXPLORER Jeans-Rock** in aktueller Used-Optik. Knackiger Sitz - ein echter Mini! **Details:** 5-Pocket. Länge ca. 40 cm. **Material:** 100% Baumwolle. Maschinenwäsche.

28 94 690 blau used **31 27 734** black used

Größe 34,36,38 **19,99**

Größe 40,42 **22,99** Größe 44 **26,49**

(6) **EXPLORER Steppjacke.** Die Füllung mit 50% Daunen macht sie federleicht und warm. Obermaterial mit changierendem Glanz. **Details:** Tailliert, 2-Wege-Zipper, 2 Taschen in der Seitennaht. Länge ca. 58 cm. **Material:** 100% Nylon; Futter 100% Nylon; Wattierung 50% Daunen, 50% Federn. Maschinenwäsche.

03 11 851 weiß **16 74 818** rot
88 38 860 schwarz

Gr. 34,36,38 **34,99** Gr. 40,42 **39,99** Gr. 44,46 **44,99**

[24] **die schnelle 24 gegen Aufpreis. Nähere Infos im Service-Teil.**

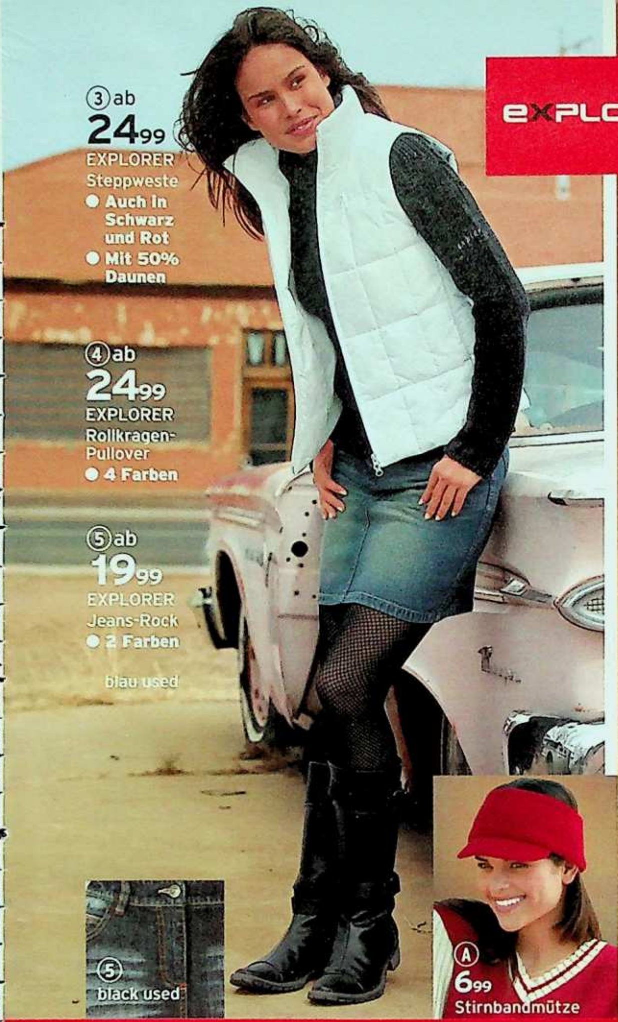

③ab
24,99
EXPLORER
Steppweste
- Auch in Schwarz und Rot
- Mit 50% Daunen

④ab
24,99
EXPLORER
Rollkragen-Pullover
- 4 Farben

⑤ab
19,99
EXPLORER
Jeans-Rock
- 2 Farben

blau used

⑤ black used

Ⓐ 6,99 Stirnbandmütze

eXPLORER

⑥ab
34,99
EXPLORER
Steppjacke
- Auch in Schwarz und Weiß
- Mit 50% Daunen

④ rot

④ marine

④ natur

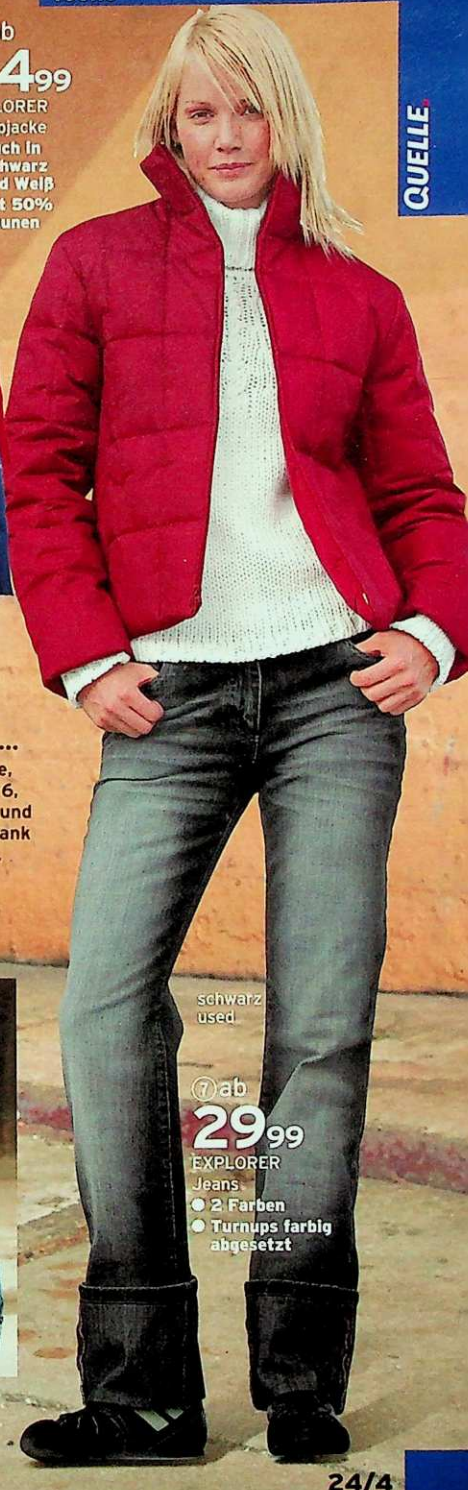

Mit Daunen ...
Jacke und Weste, Angebote 3 und 6, sind federleicht und richtig warm - dank weicher Daunen.

schwarz used

⑦ab
29,99
EXPLORER
Jeans
- 2 Farben
- Turnups farbig abgesetzt

⑦ darkblue used

eXPLORER

⑦ 24 **EXPLORER Jeans** in aktueller Used-Optik. Ideal zum Krempeln: die Innennähte der Beinaufschläge sind attraktiv farbig eingefasst.
Details: 5-Pocket. Gesamtschrittlänge ca. 94 cm.
Material: 100% Baumwolle. Maschinenwäsche.
42 17 838 schwarz used
54 73 839 darkblue used
Gr. 34,36,38 **29,99** Gr. 40,42 **33,99** Gr. 44 **38,99**

⑧ 24 **Stiefel** im Biker-Stil. Mit stilechten Schließen am Blatt. Ein Ristriemen ist abnehmbar.
Details: Textilfutter. Innenreißverschluss. Synthetik-Laufsohle mit Profi. Textildecksohle. Schafthöhe ca. 32 cm. Schaftweite am Abschluss ca. 35,5 cm. Absatzhöhe ca. 3 cm. **Obermaterial:** Synthetik.
66 19 457 schwarz **73 43 388** braun
Größe 36,37,38,39,40,41,42 **44,99**

Ⓐ 24 **Stirnbandmütze** gestrickt.
Material: 100% Polyacryl.
45 91 534 rot **6,99**

⑧
44,99
Stiefel
- Riemen abnehmbar

Gleich bestellen!
Am schnellsten geht`s per Internet
www.quelle.de

▶ **MASSNEHMEN** ◀ nicht vergessen! Alles darüber im Serviceteil.

① 24 **Stretch-Bootcut** in leichter Hüftform. Mit Ziernähten aufwändig gestaltet. Schrittlänge ca. 86 cm. **Material:** Weiß Twill, andere Farben Denim, 88% Baumwolle, 10% Polyester, 2% Elasthan. Maschinenwäsche.

06 29 353 schwarz used **11 07 661** weiss
34 27 183 bleached used
86 62 753 darkblue used

Größe 34,36,38			**29,99**
Größe 40,42	**33,99**	Größe 44	**38,99**

② 24 **EXPLORER Stretch-Jeans.** Attraktive Vorderseite mit Klett-Schlaufenverschuss und aufgesetzten Taschen. Die Gesäßtaschen sind rot bestickt. **Details:** Bootcut mit breitem Bund, 4-Pocket, kurzer Zipper mit Klettverschluss. Schrittlänge ca. 84 cm. **Material:** Denim, 75% Baumwolle, 23% Polyester, 2% Elasthan. Maschinenwäsche.

10 40 707 black used
10 53 426 bleached used
10 59 923 darkblue used

Größe 34,36,38			**29,99**
Größe 40,42	**33,99**	Größe 44	**38,99**

③ 24 **EXPLORER Jeans** mit starkem Used-Effekt auf Beinen und Gesäß. **Details:** Bootcut, 2 Schrägtaschen, 2 Zierpatten auf der Rückseite. Schrittlänge ca. 84 cm. **Material:** 98% Baumwolle, 2% Elasthan. Maschinenwäsche.

12 08 357 blau used
13 81 788 schwarz used

Größe 34,36,38			**29,99**
Größe 40,42	**33,99**	Größe 44	**38,99**

④ 24 **EXPLORER Shirt** mit frechem Zipper am weiten Carmenausschnitt. **Details:** Strickbündchen. Länge ca. 56 cm. **Material:** 100% Baumwolle; 95% Baumwolle, 5% Elasthan. Maschinenwäsche.

08 17 120 weiß **55 16 532** grau melange
61 32 139 rot **96 32 721** schwarz

Größe 34,36,38			**14,99**
Größe 40,42	**16,99**	Größe 44	**19,49**

⑤ 24 **EXPLORER Jeans-Minirock** mit frechen Aufnähern. 5-Pocket. Länge ca. 40 cm. **Material:** 100% Baumwolle. Maschinenwäsche.

29 63 614 blau used
72 10 003 schwarz used

Größe 34,36,38			**24,99**
Größe 40,42	**28,99**	Größe 44	**32,49**

⑥ 24 **EXPLORER Jeans** mit aufgenähten Stickern. 5-Pocket mit leicht ausgestellter Fußweite. Schrittlänge ca. 86 cm. **Material:** 100% Baumwolle. Maschinenwäsche.

33 25 193 schwarz used
89 01 750 blau used

Größe 34,36,38	**34,99**
Größe 40,42	**39,99**
Größe 44	**44,99**

Ⓐ 24 **Bandgürtel** mit dekorativer silberfarbiger Schliesse. Breite 4 cm. Gewebtes **Material:** Textil.

12 22 422 weiß **17 21 726** schwarz
42 19 573 orange **68 50 252** grün
88 39 100 gelb

Einheitsgröße	**9,99**

24 **die schnelle 24** gegen Aufpreis. Nähere Infos im Service-Teil.

Kappe
100%
Baumwolle
28 60 620
17,99

④ rot
schwarz
grau melange

④ ab
14,99
EXPLORER
Shirt
- **4 Farben**
- **Variabler Ausschnitt mit Zipper**

⑤ ab
24,99
EXPLORER
Jeans-Rock
- **2 Farben**
- **Aufnäher**

schwarz used

⑤ blau used

Strumpfhosen
Seite 30 + 216

Stiefel
Seite 24/4

**Gleich bestellen!
Am schnellsten geht's per Internet
www.quelle.de**

⑥ ab
34,99
EXPLORER
Jeans
- **2 Farben**
- **Aufgenähte Patches**

blau used

...ne Extras ...
Patches, Applikationen und Aufnäher machen den Look erst komplett

⑥ schwarz used

①-④ 24
Starke Jeans-Stücke in toller EXPLORER-Marken-Qualität: **Jeans-Bluse, Jeans-Weste, Jeansjacke** und **Jeanshose**. Aufwändig gearbeitete Einsätze in durchbrochener, zauberhafter Blüten-Optik wurden mit glitzernden Strass-Steinchen zum Funkeln gebracht. **Material:** Bluse: Denim, 100% Baumwolle; Weste+Jacke+Hose in elastischer Denim-Qualität: 96% Baumwolle, 4% Elasthan. Maschinenwäsche.

1/**Jeansjacke** im trendigen Jeanswear-Style. Mit vielen **Details:** 2 Brusttaschen, Manschetten mit Knopf, leicht tailliert, verstellbare Riegel am seitlichen Bund. Länge ca. 52 cm. **Material:** Denim, 96% Baumwolle, 4% Elasthan. Maschinenwäsche.
42 22 690 vanille **89 13 902** schwarz
98 20 548 weiß
Größe 36,38 **39,99** Gr. 40,42 **45,99**
Größe 44,46 **51,99** Gr. 48 **58,99**

2/**Jeans-Bluse** in leicht taillierter Form. **Details:** 3/4-Ärmel, abgerundeter Saum. Länge ca. 65 cm. **Material:** Denim, 100% Baumwolle. Maschinenwäsche.
30 32 741 vanille **71 21 253** schwarz
79 68 348 weiß
Größe 36,38 **29,99** Größe 40,42 **33,99**
Größe 44,46,48 **38,99**

3/**Jeanshose.** Schicker 5-Pockets-Style. **Details:** fester Bund, gerade Form. Schrittlänge ca. 82 cm. **Material:** Twill, 96% Baumwolle, 4% Elasthan. Maschinenwäsche.
36 86 951 vanille **39 39 644** schwarz
88 49 461 weiß
N-Größe 36,38, K-Größe 18,19 **49,99**
N-Größe 40,42, K-Größe 20,21 **56,99**
N-Größe 44,46, K-Größe 22,23 **64,99**
N-Größe 48, K-Größe 24 **73,99**

4/**Jeans-Weste.** Toller Jeansjacken-Style. Bequeme Stretch-Qualität. **Details:** 2 Zier-Patten mit Knopf, verstellbarer Riegel am seitlichen Bund. Länge ca. 48 cm. **Material:** Twill, 96% Baumwolle, 4% Elasthan. Maschinenwäsche.
46 46 326 weiß **77 15 229** vanille
86 63 905 schwarz
Gr. 36,38 **34,99** Gr. 40,42 **39,99**
Gr. 44,46 **44,99** Gr. 48 **51,49**

⑤ 24 **Pumps** aus modernem Crash-Lack. Mit Elastik-Einsatz für leichtes Reinschlüpfen. **Details:** Absatzhöhe ca. 6 cm, gepolsterte Decksohle+Laufsohle. **Obermaterial:** Synthetik.
17 07 593 schwarz
Größe 36,37,38,39, 40,41,42 **39,99**

Gleich bestellen!
Am schnellsten geht`s per Internet
www.quelle.de

① ab
39,99
Jeansjacke
● **Auch in Camel und Schwarz**
STRETCH

③ weiß

Gürtel
Gr.75,85, 95,105
Kunstleder
32 27 589
31,99

Fashion-Tipp Jeans im Edel-Look

EXPLORER®

⑤
39,99
Pumps

24 **die schnelle 24** gegen Aufpreis. Nähere Infos im Service-Teil.

②ab
29,99
Jeans-Bluse
● **Auch in Camel und Weiß**

①-④
Starke Stücke!
Echte EXPLORER-Marken-Qualität. Für heiße Einblicke sorgen transparente Blüten-Intarsien.

Kette
70 33 597
14,99

Gürtel
Gr. 75,85,95,105
Lackleder
66 01 456
39,99

③ab
49,99
Jeanshose
Ohne Gürtel
● **Auch in Camel und Weiß**
STRETCH

KURZ GRÖSSE
K

vanille

④ab
34,99
Jeans-Weste
● **Auch in Weiß und Schwarz**
STRETCH

Wählen Sie Ihre Lieblings-Jeans ...

Ob knackig enge Bootcut, lässige Karotte oder klassisch Gerade – die Jeans auf dieser Seite gibt's in 2 aktuellen Denim-Tönen oder in Sand und Schwarz aus Twill ... und alle in bequemem Stretch.

STRETCH

STRETCH

STRETCH

EXPLORER — JEANS & MORE — EXPLORER

Stretch-Karotte
Die bequemste Form: weitere Schenkelpartie, elastische Qualität.

KURZ GRÖSSE **K** — LANG GRÖSSE **L**

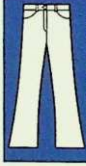

Stretch-Bootcut
Trendstark und bequem! In elastischer Qualität, unten ausgestellt. Ideal für Stiefel.

KURZ GRÖSSE **K** — LANG GRÖSSE **L**

Gerade mit Stretch
Die klassische Form, aber mit viel Komfort ... dank Stretch!

KURZ GRÖSSE **K** — LANG GRÖSSE **L**

①-④ [24] **EXPLORER Stretch-Jeans in 4 Formen.** Wählen Sie Ihre Lieblingsform! **Material:** Darkblue und bleached Denim; tiefschwarz und sand Twill. 96% Baumwolle. 4% Elasthan.

1/ **Stretch-Jeans** in leichter Karotten-Form. **Detail:** 5-Pockets-Form. **Schrittlänge:** N-Größe ca. 80 cm, K-Gr. ca. 76 cm, L-Gr. ca. 85 cm.
88 47 661 bleached **39 66 351** darkblue
71 32 396 sand **32 09 663** tiefschwarz

N-Gr. 36.38, K-Gr. 18.19, L-Gr. 72.76	**29,99**
N-Gr. 40.42, K-Gr. 20.21, L-Gr. 80.84	**32,99**
N-Gr. 44.46, K-Gr. 22.23, L-Gr. 88.92	**37,49**

2/ **Stretch-Jeans.** Topmodische Bootcut in leicht ausgestellter Form. **Schrittlänge:** N-Gr. ca. 83 cm, K-Gr. ca. 79 cm, L-Gr. ca. 88 cm.
96 50 673 bleached **40 94 360** darkblue
77 68 144 sand **67 40 761** tiefschwarz

N-Gr. 36.38, K-Gr. 18.19, L-Gr. 72.76	**29,99**
N-Gr. 40.42, K-Gr. 20.21, L-Gr. 80.84	**32,99**
N-Gr. 44.46, K-Gr. 22.23, L-Gr. 88.92	**37,49**

3/ **Stretch-Jeans.** Basic-5-Pocket mit gerader Beinform. **Schrittlänge:** N-Gr. ca. 84 cm, K-Gr. ca. 80 cm, L-Gr. ca. 88 cm.
98 48 082 bleached **50 32 882** darkblue
53 91 581 sand **30 80 112** tiefschwarz

N-Gr. 36.38, K-Gr. 18.19, L-Gr. 72.76	**29,99**
N-Gr. 40.42, K-Gr. 20.21, L-Gr. 80.84	**32,99**
N-Gr. 44.46, K-Gr. 22.23, L-Gr. 88.92	**37,49**

4/ **Stretch-Capri-Jeans** im 5-Pockets-Style. Kleine Saumschlitze. Schrittlänge ca. 56 cm.
14 06 639 bleached **68 33 736** blau-stone

Größe 36.38	**24,-**	Größe 40.42	**26,99**
Größe 44.46	**29,99**	Größe 48	**33,99**

⑤ [24] **EXPLORER Shirt** mit winterlichem Schneeflocken-Print vorne und hinten. Länge ca. 58 cm. **Material:** 100% Baumwolle.
23 74 678 altrosa-bordeaux
74 31 180 marine-hellblau

Größe 34.36.38			**14,99**
Größe 40.42	**16,99**	Größe 44	**19,49**

⑥ [24] **EXPLORER Pullover** mit großem eingestricktem Stern auf der Rückseite. Länge ca. 58 cm. **Material:** 100% Polyacryl.
11 68 455 hellblau **66 36 423** rosa

Größe 34.36.38			**19,95**
Größe 40.42	**22,95**	Größe 44	**26,95**

[24] **die schnelle 24 gegen Aufpreis. Nähere Infos im Service-Teil.**

EXPLORER

(4) ab
24,-
EXPLORER
Stretch-Capri-Jeans bleached
STRETCH

(5) ab
14,99
EXPLORER
Shirt
- **Motiv-Print vorne und hinten**

(5) marine-hellblau

(6) rosa

(6) ab
19,95
EXPLORER
Pullover
- **Strick-Motiv hinten**

(7) ab
24,99
EXPLORER
Stretch-Röhre
- **5 Farben**
- **Modische Saumschlitze**
- **Knackig eng und trotzdem bequem!**

Denim blau-stone

JEANS & MORE

Stretch-Capri
Freche kurze Form: Gerade Beinform und elastische Qualität.

Stretch Röhre
Die klassische Gerade mit knackigem Sitz ... und dabei bequem, dank Stretch.

KURZ GRÖSSE K

STRETCH

(4)+(7) Denim blau-stone
(1)-(4)(7) Denim bleached
(1)-(3),(7) Twill tiefschwarz
(1)-(3) Denim darkblue
(1)-(3) Twill sand

(7) 24 **EXPLORER Stretch-Röhre,** sitzt knackig eng! **Details:** 4-Pocket, kleine Saumschlitze. **Schrittänge:** N-Gr. ca. 80 cm, K-Gr. ca. 76 cm. **Material:** tiefschwarz Twill, andere Farben Denim 96% Baumwolle, 4% Elasthan.
40 47 871 bleached **48 46 875** blau-stone
97 18 860 tiefschwarz

N-Gr. 36,38, K-Gr. 18,19	**24,99**
N-Gr. 40,42, K-Gr. 20,21	**28,99**
N-Gr. 44,46, K-Gr. 22,23	**32,49**

Alle Artikel sind in der Maschine waschbar

① 24 **EXPLORER Sweatshirt** im Sports-Style mit Kapuze und Känguru-Tasche. **Details:** Kapuze mit Tunnelzug. Ausschnitt mit kurzem Zipper. Känguru-Tasche mit Zippern. Abschlüsse mit Strickbündchen. Länge ca. 56 cm. **Material:** 100% Baumwolle. Maschinenwäsche.
00 91 826 blau **27 64 886** grau meliert
44 29 863 rot **79 76 303** schwarz

Größe 34,36,38	**14,99**
Größe 40,42 **16,99**	Größe 44,46 **19,49**

② 24 **EXPLORER Shirt.** Ausschnitt, Kragen und die beiden Brusttaschen sind aus farblich passendem Cord. Kleiner „EXPLORER"-Print am linken Ärmel. **Details:** Offener V-Ausschnitt mit Kragen. 3/4-Ärmel. Länge ca. 58 cm. **Material:** 100% Baumwolle. Maschinenwäsche.
08 76 178 marine **41 83 663** schwarz
63 24 381 camel **91 97 941** bordeaux

Größe 34,36,38	**17,99**
Größe 40,42 **20,49**	Größe 44 **23,49**

③ 24 **EXPLORER Fleece-Shirt** in sportlicher Troyer-Form. Mit Zahlen-Applikation. **Details:** Leicht tailliert. Länge ca. 60 cm. **Material:** Fleece. 100% Polyester. Maschinenwäsche.
38 78 178 natur
56 03 498 hellblau
57 25 083 rot
86 93 644 marine

Größe 36,38	**19,99**
Größe 40,42 **22,99**	Größe 44,46 **26,49**

④ 24 **EXPLORER T-Shirt** mit geringelten Raglan-Ärmeln in 3/4-Länge. Länge ca. 56 cm. **Material:** 100% Baumwolle. Maschinenwäsche.
19 54 415 natur-rose
29 06 059 hellblau-bordeaux
66 28 485 rot-hellblau

Größe 36,38 **14,99**	Größe 40,42 **16,99**
Größe 44,46 **19,49**	Größe 48 **21,99**

⑤ 24 **EXPLORER Stretch-Jeans** mit weit ausgestellter Beinform. Wahlweise in Denim, Twill oder Cord. Alle in angenehmer Baumwoll-Stretch Qualität für optimale Passform und hohen Tragekomfort. **Details:** 5-Pockets. Schrittlänge ca. 86 cm. **Material:** Camel, natur und schwarz Cord. 96% Baumwolle, 4% Elasthan; tiefschwarz Twill; darkblue-used und bleached 98% Baumwolle, 2% Elasthan. Maschinenwäsche.
20 45 451 schwarz Cord
26 53 448 camel Cord
61 45 133 natur Cord
58 27 179 darkblue-used Denim
80 18 096 bleached-used Denim
94 00 814 tiefschwarz Twill

Größe 36,38	**25,-**
Größe 40,42 **28,99**	Größe 44,46 **32,49**

⑥ 24 **Schnürschuh** in sportlicher Optik. **Details:** Decksohle und Futter Textil. Synthetik-Laufsohle mit Profil. Obermaterial Veloursleder.
04 90 186 sand **36 32 229** schwarz

Größe 36,37,38,39,40,41,42	**34,99**

Donnerstag ist QUELLE-Tag
Jede Woche neu!
Nähere Infos Seite 4

EXPLORER® JEANS & MORE

EXPLORER

Gürtel, aus Kunstleder
Gr. 75,85, 95,105
90 42 150
15,99

★

Die ideale Basic-Jeans

Klassisch gerade Beinform, angenehmer Baumwoll-Stretch und wahlweise Cord, Denim oder Twill ... was will man mehr?

Cord camel

5 ab
25,-

EXPLORER
Stretch-Jeans
Ohne Gürtel
- **3 Farben in Cord, 2 Farben in Denim, oder Schwarz in Twill**

STRETCH

5

6
34,99
Schnürschuh
Obermaterial

EXPLORER

① [24] **EXPLORER Streifen-Jeans** - mit eingewebten Nadelstreifen. 5-Pocket in bequemer Stretch-Qualität. **Details:** Bootcut. Schrittlänge ca. 83 cm. **Material:** 70% Baumwolle, 25% Polyester, 5% Elasthan. Maschinenwäsche.
05 12 977 blau-gestreift
68 62 900 schwarz-gestreift

Größe 34,36,38	**29,99**
Größe 40,42 **33,99**	Größe 44,46 **38,99**

② [24] **EXPLORER Bootcut-Jeans.** 5-Pocket mit optimaler Passform dank Stretch. Die Gesäßtaschen sind mit aufgesetzten, kleinen Pattentaschen attraktiv gestaltet. **Details:** Hüftform mit ausgestellter Beinform. Schrittlänge ca. 84 cm. **Material:** Denim, 90% Baumwolle, 8% Polyester, 2% Elasthan. Maschinenwäsche.
97 29 999 darkblue used

Größe 34,36,38	**29,99**
Größe 40,42 **33,99**	Größe 44 **38,99**

Donnerstag ist QUELLE-Tag
Jede Woche neu!
Nähere Infos Seite 4

③-⑤ [24] **EXPLORER Basis-Shirts** in aktuellen Farben. Alle mit kleiner „EXPLORER"-Stickerei auf der Vorderseite. **Material:** 100% Baumwolle; grau meliert 65% Baumwolle, 35% Polyester. Maschinenwäsche.

3/ **Top.** Länge ca. 54 cm.
20 39 868 schwarz **47 22 960** orange
59 39 258 royal **75 61 197** weiß
94 38 545 marine **97 20 312** bordeaux
99 21 089 grau meliert

Größe 34,36,38	**8,99**
Größe 40,42 **10,49**	Größe 44,46 **11,99**

4/ **Shirt.** Kurze Ärmel. Länge ca. 54 cm.
04 87 191 marine **12 05 641** royal
30 95 634 grau meliert **37 15 353** schwarz
47 26 528 weiß **74 28 809** orange
91 01 716 bordeaux

Größe 34,36,38	**9,99**
Größe 40,42 **11,49**	Größe 44,46 **12,99**

5/ **Shirt** mit langen Ärmeln. **Details:** schmale Form. Länge ca. 56 cm.
04 30 735 schwarz **08 29 939** weiss
13 00 044 marine **28 47 653** grau meliert
61 87 466 bordeaux **76 54 655** royal

Größe 34,36,38	**10,99**
Größe 40,42 **12,99**	Größe 44,46 **14,99**

⑥ [24] **EXPLORER Sweatjacke** - die Vorderseite ist komplett bedruckt. **Details:** Body unifarben, Armloch mit Paspel, Saum nach vorne hin gerundet. Länge ca. 56 cm. **Material:** 97% Baumwolle, 3% Elasthan. Maschinenwäsche.
36 19 002 weiß-grün **51 74 912** weiß-rot
66 39 804 schwarz-blau

Größe 34,36,38	**24,99**
Größe 40,42 **28,99**	Größe 44 **32,49**

⑦ [24] **EXPLORER Shirt** mit großem Zahlen-Print „83" im Vorderteil. Länge ca. 60 cm. **Material:** 100% Baumwolle. Maschinenwäsche.
19 14 979 schwarz **46 14 654** royalblau
94 55 500 bordeaux

Größe 34,36,38	**17,99**
Größe 40,42 **20,49**	Größe 44 **23,49**

⑧ [24] **EXPLORER Kapuzen-Shirt** mit Känguru-Taschen und praktischem 2-Wege-Zipper. Länge ca. 58 cm. **Material:** 100% Baumwolle; grau meliert 65% Baumwolle, 35% Polyester. Maschinenwäsche.
09 28 112 bordeaux **91 20 060** hellblau
31 17 244 grau meliert
39 14 660 marine **62 28 940** rot
73 54 385 royal **75 25 336** weiss

Größe 34,36,38	**14,99**
Größe 40,42 **16,99**	Größe 44 **19,49**

⑨ [24] **Boxerstiefelette** in modischem Material-Mix. **Details:** Schnürung und seitlicher Reißverschluss. Textilfutter. Schafthöhe ca. 21 cm, gepolsterte Decksohle. Synthetik-Laufsohle. **Obermaterial:** Synthetik.
64 05 952 weiß/schwarz
92 31 982 weiß/camel

Größe 36,37,38,39,40,41,42	**49,99**

⑪ [24] **Gürtel.** Gewebt. Ca. 4 cm breit. **Material:** 74% Baumwolle, 26% andere Fasern.
12 22 422 weiß **9,99**

[24] **die schnelle 24** gegen Aufpreis. Nähere Infos im Service-Teil.

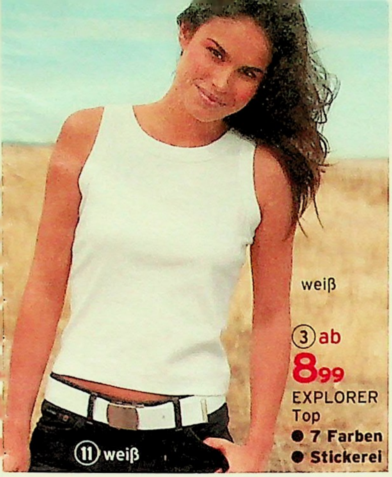

QUELLE.

EXPLORER JEANS & MORE EXPLORER

EXPLORER

Stretch-Karotte

Die bequemste Form: weitere Schenkelpartie, elastische Qualität.

JEANS & MORE

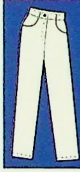

Gerade mit Stretch

Die klassische Form, aber mit viel Komfort ... dank Stretch!

EXPLORER

Leggings mit Dehnbund

Die klassische Form, aber mit viel Komfort ... dank Stretch!

① 24 **EXPLORER Stretch-Jeans** - die Komfort-Jeans schlechthin: weit um die Hüfte und zum Bein leicht verjüngt. Für eine elegante Erscheinung. Baumwoll-Stretch macht das Tragen besonders angenehm. **Details:** 5-Pocket mit schrägen Taschen vorne und einem Zipper-Münztäschchen. **Schrittlänge:** N-Größen ca. 80 cm, K-Größen ca. 76 cm. **Material:** Beige und Schwarz Twill, andere Farben Denim. 96% Baumwolle, 4% Elasthan. Maschinenwäsche.

35 22 596 Denim bleached
61 20 866 Denim blau stone
73 04 838 Twill schwarz
89 70 720 Twill beige

N-Größe 36,38, K-Größe 18,19	**29,99**
N-Größe 40,42, K-Größe 20,21	**33,99**
N-Größe 44,46, K-Größe 22,23	**38,99**
N-Größe 48,50, K-Größe 24,25	**43,99**

② 24 **EXPLORER Jeans** in damenhafter Form. Sitzt durch rückseitige Taillenabnäher besonders gut. Mit abgesteppten Bügelfalten auf der Vorderseite. **Details:** Beiter Bund, doppelt geknöpft, 2 Schräg-Taschen, 2 aufgesetzte Gesäßtaschen. Schrittlänge ca. 84 cm. **Material:** Denim, 100% Baumwolle. Maschinenwäsche.

05 16 346 bleached used
24 93 379 blue used
44 23 403 schwarz used

Größe 36,38	**29,99**	Größe 40,42	**33,99**
Größe 44,46	**38,99**	Größe 48,50	**43,99**

③ 24 **EXPLORER Leggings.** - super bequem! Schrittlänge ca. 75 cm. **Material:** In Tiefschwarz Twill; andere Farben Denim. 96% Baumwolle, 4% Elasthan. Maschinenwäsche.

24 08 877 blau-stone
28 09 865 tiefschwarz
35 49 036 bleached

Größe 36,38	**24,99**	Größe 40,42	**27,99**
Größe 44,46	**31,49**	Größe 48,50	**35,49**

④ 24 **EXPLORER Jeans-Bluse** mit Ziernähten und abgerundeten Schlitzen an den Ärmelbündchen. **Details:** 3/4-Ärmel, Brust-Pattentaschen. Länge ca. 65 cm. **Material:** Denim, 100% Baumwolle. Maschinenwäsche.

24 90 150 bleached **81 30 828** blau stone

Größe 38	**19,99**	Größe 40,42	**22,99**
Größe 44,46	**26,49**	Größe 48	**29,99**

⑤ 24 **EXPLORER Stretch-Jeans** in bequemer Karottenform. Wahlweise in 2 Denim-Waschungen, schwarzer Twill oder 2 Cord-Farben. **Details:** 5-Pocket, seitlicher Dehnbund. **Schrittlänge:** N-Gr. ca. 80 cm, K-Gr. ca. 76 cm, EK-Größe ca. 72 cm. **Material:** In Tiefschwarz Twill; in Camel und Dunkelbraun Cord; andere Farben Denim. 96% Baumwolle, 4% Elasthan. Maschinenwäsche.

29 98 375 blau-stone **85 11 772** bleached
32 20 022 dunkelbraun cord
53 92 001 camel cord
66 25 064 tiefschwarz

24 **die schnelle 24 gegen Aufpreis. Nähere Infos im Service-Teil.**

N-Gr. 38, K-Gr. 19, EK-Gr. 195	29,99
N-Gr. 40,42, K-Gr. 20,21, EK-Gr. 205,215	32,99
N-Gr. 44,46, K-Gr. 22,23, EK-Gr. 225,235	37,49
N-Gr. 48,50, K-Gr. 24,25, EK-Gr. 245,255	41,99

⑥ 24 **EXPLORER Stretch-Rock.** Herrlich bequem durch den seitlichen Dehnbund.
Details: 5 Pockets, Gehschlitz hinten.
Länge: N-Größen ca. 90 cm, K-Größen ca. 85 cm.
Material: Tiefschwarz Twill, andere Farben Denim 96% Baumwolle, 4% Elasthan.
06 65 156 blau stone
28 83 260 tiefschwarz **76 79 700** bleached

N-Gr. 38, K-Gr. 19	24,99
N-Gr. 40,42, K-Gr. 20,21	28,99
N-Gr. 44,46, K-Gr. 22,23	32,49
N-Gr. 48,50, K-Gr. 24,25	36,99

Ⓐ 24 **EXPLORER Ledergürtel.**
Breite ca. 3,5 cm
11 57 285 schwarz

Größe 75,85,95,105	6,99

Einer unserer Bestseller ...
Die tolle Passform, hochwertiger Stretch und der seitliche Dehnbund machen diese Komfort-Jeans zur 1. Wahl für unsere Kundinnen. ... jetzt auch in Cord!

Karotte
Klassisch mit weiterer Schenkelpartie. Superbequem mit seitlichem Dehnbund.

▶ MASSNEHMEN ◀ nicht vergessen! Alles darüber im Serviceteil.

(1) [24] **GOOOD Shirt** mit weitem U-Boot-Ausschnitt - auch schulterfrei zu tragen. Kleines Stick-Label auf der Rückseite. Länge ca. 60 cm. **Material:** 100% Baumwolle. Maschinenwäsche.
72 89 040 schwarz **81 76 396** bordeaux
86 08 842 lachs
Größe S (36),M (38),L (40),XL (42) **12,95**

(2) [24] **GOOOD Hose.** Blickfang sind die rund gearbeiteten Gesäßtaschen und die liebevoll paspellierten kleinen Stecktaschen vorne. **Details:** Gerade Beinform. 4-Pocket. **Material:** Twill, 100% Baumwolle. Maschinenwäsche **Schrittlänge ca. 81 cm.**
11 97 349 anthrazit **83 97 513** beige
Größe 34,36,38,40,42,44 **39,95**

(3) [24] **GOOOD Pullover** mit aufwändig gearbeiteten, gestreiften Ärmeln. Die Vorderseite ziert ein großes eingestricktes „G". **Details:** Stehkragen. Kragen und Bündchen gerippt. Länge ca. 56 cm. **Material:** 60% Baumwolle, 40% Polyacryl. Maschinenwäsche.
09 71 653 lachs **16 14 678** anthrazit
Größe S (36),M (38),L (40),XL (42) **35,95**

(4) [24] **GOOOD Shirt** aus leichtem Jersey. Mit kleiner Ton-in-Ton-Stickerei. **Details:** Lange Ärmel, Kragen mit kleiner Knopfleiste. abgerundeter Saum. Länge ca. 58 cm. **Material:** 100% Baumwolle. Maschinenwäsche.
04 88 949 bordeaux **11 18 302** weiß
70 86 070 schwarz
Größe S (36),L (38),M (40),XL (42) **12,95**

(5) [24] **GOOOD Pullunder** - der Klassiker mit dem typischen Rauten-Dessin. **Details:** Breiter Bund. Länge ca. 56 cm. **Material:** 55% Polyacryl, 45% Baumwolle. Maschinenwäsche.
43 74 257 schwarz/weiß/rot
Größe S (36),M (38),L (40),XL (42) **25,95**

(6) [24] **GOOOD Stretch-Minirock** aus

Fortsetzung nächste Seite

[24] **die schnelle 24 gegen Aufpreis. Nähere Infos im Service-Teil.**

Cord-Kappe
100% Baumwolle
28 60 620
17,99

④ **12**95
GOOOD
Shirt
weiß

⑦ **25**95
GOOOD
Pullover
bordeaux

⑤ **25**95
GOOOD
Pullunder

⑥ **29**95
GOOOD
Cord-Rock
bordeaux
STRETCH

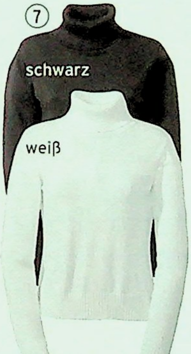

⑧ **45**95
GOOOD
Cordhose
beige
STRETCH

*goood. jeans
www.goood-jeans.de

Stulpen
Seite 22 + 218

Stiefel
Seite 24/4

Fortsetzung Angebot 6
weichem Feincord. **Details:** Leicht ausgestellte Form, 3-Pocket-Style, Gehschlitz hinten. Länge ca. 55 cm. **Material:** 98% Baumwolle, 2% Elasthan. Maschinenwäsche.
11 65 597 bordeaux **80 53 296** beige
Größe 34.36.38.40.42.44 **29,95**

⑦ 24 **GOOOD Pullover** in weichem Feinstrick. Mit Rollkragen. Länge ca. 56 cm. **Material:** 100% Baumwolle. Maschinenwäsche.
32 01 780 bordeaux **39 43 504** weiß
78 40 415 schwarz
Größe S (36).M (38).L (40).XL (42) **25,95**

⑧ 24 **Cordhose** – sehr schön, mit aufgesetzten Zipper-Taschen vorne und Zierknöpfen an den Gürtelschlaufen. **Details:** Gerade Beinform, 4-Pocket. **Material:** 98% Baumwolle, 2% Elasthan. Maschinenwäsche.
Schrittlänge: ca. 81 cm.
29 08 860 bordeaux **75 95 912** beige
Größe 34.36.38.40.42.44 **45,95**

(1) 24 **GOOOD Jacke** im typischen Parka-Stil. Die teilbare Kapuze ist mit Webpelz besetzt. **Details:** Gerade Form, 2 aufgesetzte Taschen, 2 schräge Brusttaschen, verdeckter Zipper mit geknöpften Schlaufenverschlüssen, 1 Ärmeltasche mit Zipper, 1 Innentasche, wattiert. Länge ca. 70 cm. **Material:** 100% Nylon; Futter 100% Polyester; Wattierung 100% Polyester. Maschinenwäsche.

22 71 777 schwarz

Gr. S (36),M (38),L (40),XL (42),XXL (44) **59,95**

(2) 24 **GOOOD Shirt** wahlweise uni oder frech geringelt. **Details:** Runder Halsausschnitt, lange Ärmel. Länge ca. 56 cm. **Material:** 100% Baumwolle. Maschinenwäsche.

57 01 535 marine

68 24 067 weiß **86 04 454** rot

Größe S (36),M (38),L (40),XL (42) **12,95**

91 90 108 marine/weiß

50 75 388 rot/weiß

Größe S (36),M (38),L (40),XL (42) **15,95**

(3) 24 **GOOOD Jeans** mit modischen, abgesteppten Taschen vorne. **Details:** Gerade Beinform, 5-Pocket. **Material:** Denim, 100% Baumwolle. Maschinenwäsche.

Schrittlänge: ca. 32 Inch = 81 cm.

00 75 591 darkblue **63 93 137** blue used

Größe 34,36,38,40,42,44 **39,95**

(4) 24 **GOOOD Shirt** mit gesticktem Schriftzug, vorne klein und groß auf der Rückseite. V-Ausschnitt und Kragen sind weiß abgesetzt. Länge ca. 58 cm. **Material:** 100% Baumwolle. Maschinenwäsche.

60 20 977 rot **97 88 840** marine

Größe S (36),M (38),L (40),XL (42) **15,95**

(5) 24 **GOOOD Stretch-Jeans,** wahlweise in 3 Uni-Waschungen oder in trendstarken Nadelstreifen. **Details:** Leicht ausgestellte Beinform, 5-Pocket. **Material:** Denim, 98% Baumwolle, 2% Elasthan. Maschinenwäsche

Denim-uni

38 53 611 darkblue-used uni

Fortsetzung nächste Seite

24 **die schnelle 24 gegen Aufpreis. Nähere Infos im Service-Teil.**

QUELLE.

Cord-Kappe
100% Baumwolle
28 60 620
17,99

(6)
15,95
GOOOD
Shirt
weiß

Diese lässigen **Dianetten**, bekommen Sie beim Kauf der 7/8-Jeans gratis dazu

GESCHENKT!

Ledergürtel
Gr. 75,85, 95,105
95 84 383
11,99

(5)
45,95
GOOOD
Jeans
black used
gestreift
STRETCH

(7)
39,95
GOOOD
7/8-Jeans
Ohne Gürtel

***goood jeans**
www.goood-jeans.de

Stiefel
Seite 28

Fortsetzung Angebot 5
91 53 338 bleached-used uni
92 27 550 black-used uni
Mit Nadelstreifen
33 70 270 black used gestreift
59 82 527 darkblue used gestreift
Schrittlänge: ca. 32 Inch = 81 cm
Größe 34,36,38,40,42,44 **45,95**

(6) 24 **GOOOD Shirt** mit tollem Front-Print.
Details: Breite Bündchen. Länge ca. 58 cm.
Material: 100% Baumwolle. Maschinenwäsche.
11 82 371 marine **28 07 247** rot
55 34 256 weiß
Größe S (36),M (38),L (40),XL (42) **15,95**

(7) 24 **GOOOD 7/8-Jeans** mit schicken Aufschlägen - die Nähte sind mit rotem Stitching abgesetzt. Beim Kauf der Jeans erhalten Sie 1 Paar Dianetten (in Größe 39) gratis dazu!
Details: Gerade Beinform, 5-Pocket. **Material:** Denim, 100% Baumwolle. Maschinenwäsche. Dianetten Obermaterial: Synthetik.
Schrittlänge: ca. 32 Inch = 81 cm.
98 85 956 darkblue
Größe 34,36,38,40,42,44 **39,95**

Speziell für Goood Jeans wurde ein hochwertiger Marken-Denim entwickelt. Sie werden den Unterschied spüren! Die Vorteile des Stoffes: Er hat eine brillante Optik, ist herrlich soft, hat sehr schöne Wasch-Effekte durch die verschiedenen Verarbeitungsarten und entspricht selbstverständlich dem Ökotex Standard 100 für schadstoffgeprüfte Textilien.

(No. 96.0.9480. FI Hohenstein)

RATENKAUF Nähere Infos im Service-Teil.

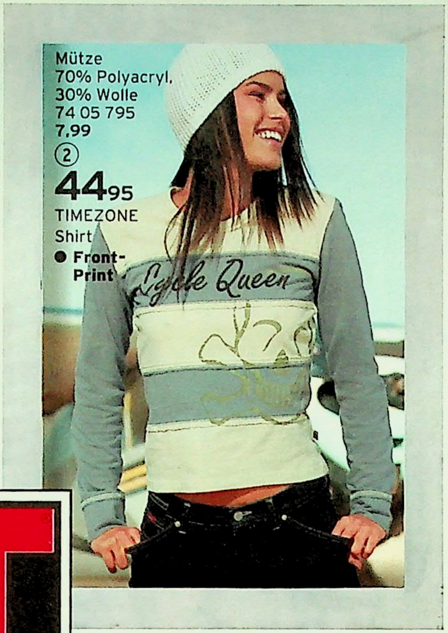

TIMEZONE

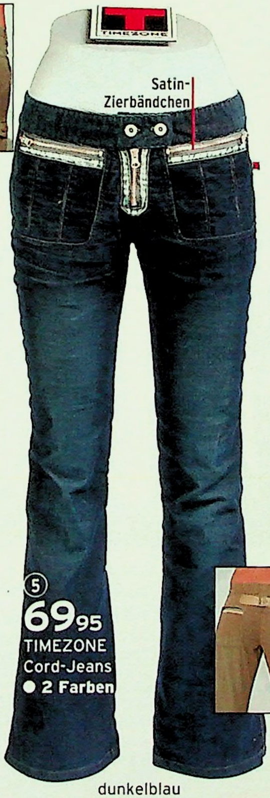

① 24 **TIMEZONE Strickjacke „Veronice"** mit kontrastierenden Overlock-Nähten. Toller Look durch die modisch auf links gearbeiteten, unversäumten Seitennähte und Ärmel-Ansätze. **Details:** Wappen-Applikation am linken Ärmel, Stick-Label unter der Kragen-Rückseite. Länge ca. 56 cm. **Material:** 50% Baumwolle, 50% Modal. Maschinenwäsche.
55 04 190 bordeaux
77 53 826 grau
Gr. S(36),M(38),L(40),XL(42) **59,95**

② 24 **TIMEZONE Shirt „Kathy".** Mit kontrastfarbenen Ärmeln und Einsätzen im Vorderteil. Front-Print. Länge ca. 56 cm. **Material:** 95% Baumwolle, 5% Elasthan. Maschinenwäsche.
08 45 166 hellgrau
Gr. S(36),M(38),L(40),XL(42) **44,95**

③ 24 **TIMEZONE Jeans „Sophie".** 5-Pocket Bootcut in aktueller Used-Optik. Mit bestickten Gesäßtaschen. Schrittlänge ca. 32 Inch = ca. 83 cm. **Material:** 100% Baumwolle. Maschinenwäsche.
38 71 292 dark blue
Gr. 32,34,36,38,40,42 **74,95**

④ 24 **TIMEZONE Worker-Pants „Donna"** im aktuellen Look. Mit kontrastierend abgesetzten Steppnähten. **Details:** Bund mit Zugband, 2 Zipper-Taschen. Rückseite mit 1 Zipper-Tasche und 1 Tasche mit bestickter Patte. Beinsäume mit Zugbändchen. Schrittlänge ca. 87 cm. **Material:** 100% Baumwolle. Maschinenwäsche.
48 99 799 schwarz
52 15 136 beige
78 40 215 khaki
Gr. 32,34,36,38,40,42 **79,95**

⑤ 24 **TIMEZONE Jeans „Yelena":** changierender Cord! Satin-Bändchen an den Zipper-Taschen und ein rückseitiger Satin-Riegel am Sattel bieten einen tollen Blickfang. **Details:** Gerade Beinform, 4-Pocket, Bund mit 2 Knöpfen, sichtbarer Zipper. Schrittlänge ca. 87 cm. **Material:** 50% Baumwolle, 50% Polyester. Maschinenwäsche.
29 83 533 dunkelblau
67 91 158 beige
Gr. 32,34,36,38,40,42 **69,95**

24 **die schnelle 24 gegen Aufpreis. Nähere Infos im Service-Teil.**

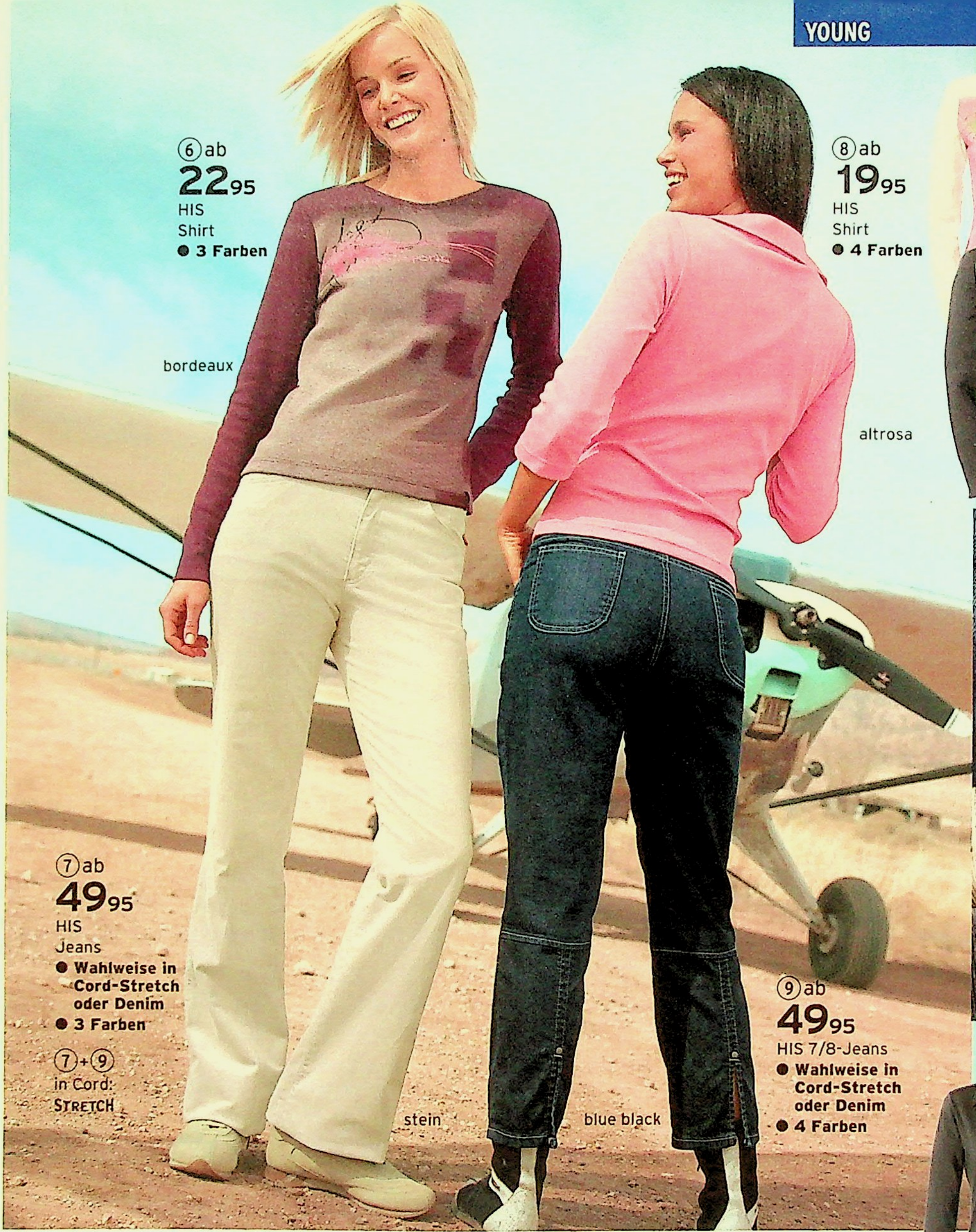

QUELLE

H.I.S

⑥ 24 **HIS Shirt** mit aufwändigem Front-Print. Leicht tailliert. Länge ca. 58 cm. **Material:** Rippe 100% Baumwolle. Maschinenwäsche.
38 03 642 bordeaux **40 75 544** schwarz
82 46 523 stein
Gr. S(36).M(38) **22,95** Gr. L(40).XL(42) **26,95**
Gr. XXL(44) **29,95**

⑦ 24 **HIS Jeans „Sunny".** Wahlweise in Cord als Stretch-Jeans oder ohne Stretch in blue black Denim. **Details:** 5-Pocket mit ausgestellter Beinform. Schrittlänge ca. 31 Inch = ca. 81 cm. **Material:** Stein und schwarz Cord. 98% Baumwolle. 2% Elasthan; blue black Denim. 85% Baumwolle. 15% Polyester. Maschinenwäsche.
53 63 087 schwarz **81 30 341** stein
84 15 017 blue black
Größe 34,36,38 **49,95** Größe 40,42 **56,95**
Größe 44,46 **64,95**

⑧ 24 **HIS Shirt** mit offenem Polokragen. Kleine Label-Stickerei. Länge ca. 58 cm. **Material:** Rippe 100% Baumwolle. Maschinenwäsche.
39 11 080 altrosa **55 57 763** bordeaux
90 90 133 schwarz **92 43 978** stein
Gr. S(36). M(38) **19,95** Gr. L(40).XL(42) **22,95**
Gr. XXL(44) **26,50**

⑨ 24 **HIS 7/8-Jeans „Audrey".** Die Säume sind hinten geschlitzt. In Cord als Stretch-Jeans oder ohne Stretch in Denim. **Details:** 5-Pocket. Schrittlänge ca. 62 cm. **Material:** Stein und schwarz Cord. 98% Baumwolle. 2% Elasthan; andere Farben Denim. 85% Baumwolle. 15% Polyester. Maschinenwäsche.
05 62 240 stein **46 52 142** blau
66 60 889 blue black **73 73 097** schwarz
Größe 34,36,38 **49,95** Größe 40,42 **56,95**
Größe 44,46 **64,95**

Mit Wattierung

Strickbesatz am Kragen

In 4 Farben

(1) 24 **Freizeit-Jacke.** Hat jede Menge zu bieten! **Details:** abnehmbare Kapuze, Strickbesatz am Kragen, Tunnelzug an Kapuze und Saum, 2 Taschen, Innentasche, Handytasche, mit Reißverschluss hoch zu schließen, dekorative Zierblenden. Länge ca. 72 cm. **Material:** 100% Polyester; Futter 100% Polyester; Wattierung 100% Polyester. Maschinenwäsche.

32 37 964 rot **38 13 366** beige
53 53 134 braun **58 03 678** oliv

Größe 36,38	**19,-**	Größe 40,42	**20,95**
Größe 44,46	**23,95**	Größe 48,50	**26,95**

(2) 24 **Strickjacke.** Kuschelig weich auf der Haut, in modischem Rippen-Struktur-Mix und super zu kombinieren: hat alle Chancen, Ihr neues Lieblingsstück zu werden! Die **Details:** 2-Wege-Zipper. Länge ca. 58 cm. **Material:** 100% Polyacryl. Maschinenwäsche.

22 12 483 camel **66 74 514** hellblau
69 63 703 braun **83 69 825** schwarz
93 52 575 wollweiss

Größe 36/38	**13,-**	Größe 40/42	**14,99**
Größe 44/46			**16,99**

Artikel mit dem Blatt-Symbol sind hautfreundlich, weil schadstoffgeprüft.

ab 19,-

24 die schnelle 24 gegen Aufpreis. Nähere Infos im Service-Teil.

Unser Bestes

Schön weich auf der Haut

Modischer 2-Wege-Zipper

In 5 Kombi-Farben

② **Strickjacke**

ab 13,-

Spaß haben, auswählen und bestellen - auch unter www.quelle.de

QUELLE.

Modischer Material-Mix

Klasse Aufdruck

In 4 Farben

Reine Baumwolle

REINE BAUMWOLLE

LIEFERBAR BIS GRÖSSE 48 50

rot

① Sweatshirt

ab 10,-

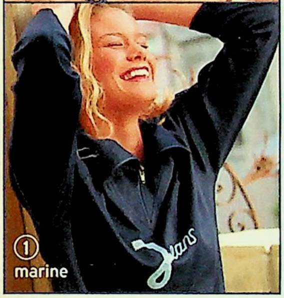

① 24 **Sweatshirt.** Hat ganz schön was dran! Die **Details:** Kragen mit Zipper, Ärmel und Kragen gerippt, vorne schick silberfarbig bedruckt, kleine seitliche Schlitze am Abschluss. Länge ca. 72 cm. Angenehm zu tragen ist die tolle Naturfaser-Qualität. **Material:** 100% Baumwolle. Maschinenwäsche.

34 14 755 bleu **40 77 929** marine
61 94 832 beige **91 11 813** rot

Größe 36/38	**10,-**	Größe 40/42	**11,49**
Größe 44/46	**12,99**	Größe 48/50	**14,49**

② 24 **Jeans-Leggings, 2-Stück-Packung.** Pro Packung: klassisch lang und als Capri-Länge. Da haben Sie immer die richtige - und das zum super Preis! **Details:** schmale Form mit super Sitz. Gummibund. Schrittlänge: lange Hose ca. 75 cm, Caprihose ca. 44 cm. Elastisches **Material:** in Schwarz und Natur aus Twill; in Blau und Bleached aus Denim, 97% Baumwolle, 3% Elasthan. Maschinenwäsche.

49 68 152 blau **53 84 080** tiefschwarz
91 76 959 natur **96 68 656** bleached

2-Stück-Packung

Größe 34,36,38,40	**22,-**	Größe 40,42	**24,99**
Größe 36,38	**22,-**	Größe 44,46	**28,49**
Größe 46,48,50			**32,49**

Donnerstag ist **QUELLE-Tag**
Jede Woche neu!
Nähere Infos Seite 4

24 **die schnelle 24 gegen Aufpreis. Nähere Infos im Service-Teil.**

Unser Bestes für Sie!

Lang und in Capri-Form
Bequem mit Gummibund
Komfortable Stretch-Qualität
In 4 klassischen Jeans-Farben

Strickjacke
Seite 33
Angebot 2

Lang + Capri = 1 Preis!

② Jeans-Leggings, 2-Stück

ab 22,–

Spaß haben, auswählen und bestellen – auch unter www.quelle.de

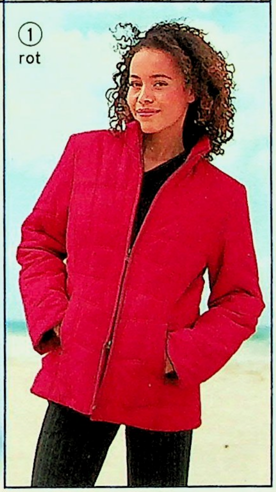

Warm wattiert

Modisch kurz und leicht tailliert

2-Wege-Zipper

① 24 **Steppjacke.** Kurz und gut – die hält Sie auch bei Minusgraden schön warm! **Details:** leicht tailliert, mit kastiger Steppung, 2-Wege-Reißverschluss, Stehkragen, Reißverschluss-Taschen, Innentasche, Umschlagärmel. Länge ca. 70 cm. **Material:** Obermaterial 65% Polyamid, 35% Polyester; Futter 100% Polyester; Wattierung 100% Polyester. Maschinenwäsche.

66 83 137 rot **69 19 025** dunkelbraun
69 55 409 beige **94 03 572** schwarz

Größe 36,38 **29,-**	Größe 40,42 **33,99**
Größe 44,46 **38,99**	Größe 48 **43,99**

24 die schnelle 24 gegen Aufpreis. Nähere Infos im Service-Teil.

Unser Bestes für Sie!

Macht eine tolle Figur

Gestreift und in 3 Unifarben

KURZ GRÖSSE K

(2) **Hose**

ab 17,-

(2) 24 **Hose** mit klasse Passform. Ein Basic, das sie immer wieder anders toll kombinieren können! Schicke **Details:** ausgestellte Linie. Breiter Bund mit Bundverlängerung und Schlaufe, Verschluss mit Haken. 2 Taschen, hinten gepaspelte Gesäßtasche und geknöpfter Riegel. Länge: in N-Größen ca. 106 cm, in K-Größen ca. 101 cm. Fein glänzendes **Material:** in Uni aus 100% Polyester, gestreift aus 98% Polyester, 2% Viskose. Maschinenwäsche.

23 91 628 beige **85 88 800** grau
34 22 840 schwarz
53 88 991 schwarz/weiß

N-Größe 36,38, K-Größe 18,19	**17,-**
N-Größe 40,42, K-Größe 20,21	**19,49**
N-Größe 44,46, K-Größe 22,23	**22,49**
N-Größe 48	**24,99**

(1) 24 **Blazer** im neuen Stil mit leicht gerundetem Revers. **Details:** 2 aufgesetzte Taschen, 2 Knöpfe. Länge ca. 60 cm. **Material:** 100% Polyester; Futter 100% Polyester. Maschinenwäsche.
29 51 823 schwarz **37 36 051** zyklam
Größe 36,38 **59,95** Größe 40,42 **67,95**
Größe 44,46 **76,95**

(2) 24 **Bouclé-Rock** - topmodisches Design mit breitem Bund und leicht glockigem Saum. **Details:** Zierknöpfe, seitlich Reißverschluss. Länge ca. 56 cm. **Material:** 55% Polyacryl, 20% Polyester, 15% Wolle, 10% andere Fasern; Futter 100% Polyester. Reinigung.
87 87 354 schwarz-weiß
Größe 36,38 **39,99** Größe 40,42 **45,99**
Größe 44,46 **51,99**

(3) 24 **Hosen-Anzug** - der „kleine Schwarze" für jeden Tag. Blazer in Longform, ca. 68 cm. Breiter Gürtel mit silberfarbener Schmuck-Schließe. Hose in leicht ausgestellter Silhouette. Länge ca. 108 cm. **Material:** 100% Polyester; Futter 100% Polyester. Maschinenwäsche.
55 38 215 schwarz
Größe 36,38 **69,95** Größe 40,42 **79,95**
Größe 44,46 **88,95**

(4) 24 **Jersey-Bluse** mit Designer-Druck. Bügelfrei! Länge ca. 62 cm. **Material:** 96% Viskose, 4% Elasthan. Maschinenwäsche.
92 93 428 schwarz-bedruckt
Größe 36,38 **27,99** Größe 40,42 **31,99**
Größe 44,46 **36,49**

(5) 24 **Bouclé-Mantel** - der Klassiker feiert in dieser Saison ein großes Comeback. **Details:** Eingrifftaschen. Länge ca. 98 cm. **Material:** 55% Polyacryl, 20% Polyester, 15% Wolle, 10% sonstige Fasern; Futter 100% Polyester. Reinigung.
16 76 671 schwarz-weiß
Größe 36,38 **119,-** Größe 40,42 **134,95**
Größe 44,46 **152,95**

(6) 24 **Rollkragen-Pullover** im raffinierten Muster-Mix. Länge ca. 58 cm. **Material:** 100% Polyacryl. Maschinenwäsche.
28 02 854 schwarz **66 21 339** zyklam
Größe 36,38 **24,99** Größe 40,42 **28,99**
Größe 44,46 **32,49**

(7) 24 **Strickjacke** mit ausdrucksvollem Colour-Blocking. Rücken uni schwarz. **Details:** 2-Wege-Reißverschluss, Ärmel in Rippenstrick. Länge ca. 56 cm. **Material:** 100% Polyacryl. Maschinenwäsche.
57 18 578 schwarz-weiß
Größe 36,38 **27,99** Größe 40,42 **31,99**
Größe 44,46 **36,49**

(8) 24 **Rock** - kurz und kess. Die seitliche Falten-Partie wird durch 2 Lackschließen betont. Leicht hüftig. Bund angeschnitten. Reißverschluss hinten. Länge ca. 45 cm. **Material:** 100% Polyester. Maschinenwäsche.
28 67 168 schwarz
Größe 36,38 **19,99** Größe 40,42 **22,99**
Größe 44,46 **26,49**

(9) 24 **Stiefel** - modisch gesteppt, mit Schnalle. **Details:** Innenreißverschluss. Absatzhöhe ca. 6 cm, Schafthöhe ca. 33 cm, Schaftweite am Abschluss ca. 35 cm, profilierte Synthetiklaufsohle. **Obermaterial** Synthetik.
77 73 667 schwarz
Größe 36,37,38,39,40,41,42 **44,99**

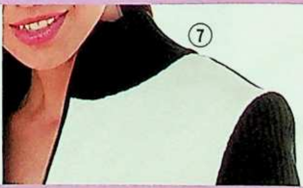

⑤ ab **119,-***
Bouclé-Mantel
Oder bequem in 8 Raten mit
***RATENKAUF:**
Monatliche Rate ab **15,57**
Ratenkauf-Preis ab **124,52**
Effektiver Jahreszins 12,94%. Info: Service-Seiten oder www.quelle.de

⑥ zyklam

QUELLE.

⑥ ab **24,99**
Rollkragen-Pullover
● **In 2 Farben**

⑦ ab **27,99**
Strickjacke

⑧ ab **19,99**
Rock

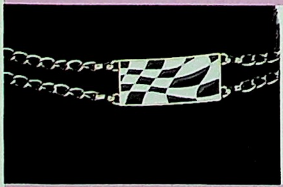

⑧

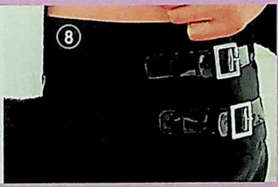

Gleich bestellen! Am schnellsten geht's per Internet
www.quelle.de

⑨ **44,99**
Stiefel
● **Auch in Braun**

① 24 **Pullover** mit dominantem Fransen-Kragen. Länge ca. 60 cm. Strick-Couture, die man sich leisten kann! **Material:** 100% Polyacryl. Wollwäsche.
33 60 080 rosé **44 60 807** schwarz
53 18 073 wollweiß

Größe 36,38	**29,99**
Größe 40,42	**33,99**
Größe 44,46	**38,99**

② 24 **Bouclé-Jacke** - Pariser Chic im Trend! Modische Kurzform mit großzügigem Revers und aufgesetzten Taschen. Länge ca. 58 cm. **Material:** 60% Polyacryl, 21% Wolle, 17% Polyester, 2% Polyamid; Futter 100% Polyester. Reinigung.
44 36 124 rosé

Größe 36,38,40	**89,99**
Größe 42,44	**95,99**
Größe 46	**105,99**

③ 24 **Hose. Details:** aufgesetzte Taschen, abgesteppte Bügelfalte für die gute Form, dekorativer Schmuck-Ring am Bund. Länge ca. 108 cm. Ohne Gürtel. **Material:** 95% Polyester, 5% Elasthan. Maschinenwäsche.
37 17 103 grau **77 14 955** wollweiß

Größe 36,38	**29,99**
Größe 40,42	**33,99**
Größe 44,46	**38,99**

④ 24 **Mantel** in Wildleder-Optik. Kragen und Blende mit Kuschel-Fell (Imitat), wattiertes Stepp-Futter. Aufwändige Nahtführung. Innentasche. Länge ca. 100 cm. **Material:** Obermaterial 100% Polyester; Futter 100% Polyester; Wattierung 100% Polyester; Besatz 100% Polyester. Maschinenwäsche.
30 67 734 schwarz **33 87 752** wollweiß

Größe 36,38	**79,95**
Größe 40,42	**90,95**
Größe 44,46	**102,95**

⑤ 24 **Shirt** - neu mit gestricktem Rollkragen und Ärmel-Umschlag. Länge ca. 58 cm. **Material:** 100% Baumwolle. Maschinenwäsche.
29 61 645 rosé **43 62 247** wollweiß

Größe 36,38	**19,99**
Größe 40,42	**22,99**
Größe 44,46	**26,49**

⑥ 24 **Rock**, aus effektvollen Noppen- und Multicolor-Garnen luftig gewebt. Hüftig geschnitten, hinten Reißverschluss und kurzer Gehschlitz. Länge ca. 48 cm. **Material:** 60% Polyacryl, 21% Wolle, 17% Polyester, 2% Polyamid; Futter 100% Polyester. Reinigung.
15 86 608 rosé

Größe 36,38	**39,99**
Größe 40,42	**45,99**
Größe 44,46	**51,99**

⑦ 24 **Stiefel** mit eleganter Schnalle. **Details:** Innenreißverschluss, ca. 6 cm hoher Absatz, Schafthöhe ca. 32 cm, profilierte Synthetiklaufsohle. Schaftweite am Abschluss ca. 36 cm. **Obermaterial** Synthetik.
21 35 148 grau **33 95 137** schwarz

Größe 36,37,38,39,40,41,42	**39,99**

Ⓐ 24 **Gürtel** mit eckiger Schließe. **Material:** 100% Leder.
14 91 009 silber

Größe 75,85,95,105	**17,99**

Artikel mit dem Blatt-Symbol sind hautfreundlich, weil schadstoffgeprüft.

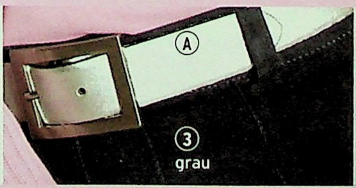

24 **die schnelle 24 gegen Aufpreis. Nähere Infos im Service-Teil.**

④ab
7995
Mantel
● **Auch in Schwarz**

⑤ab
1999
Shirt
● **In 2 Farben**

Der neue Trend
Pariser Chic

③

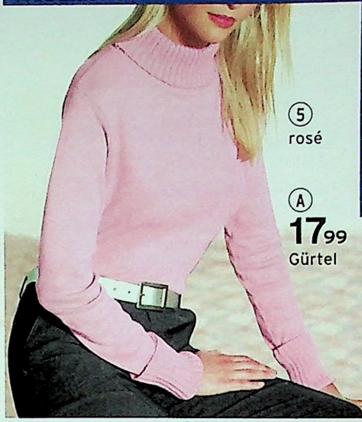

⑤
rosé

Ⓐ
1799
Gürtel

⑥ab
3999
Rock
● **Multicolor-Bouclé**

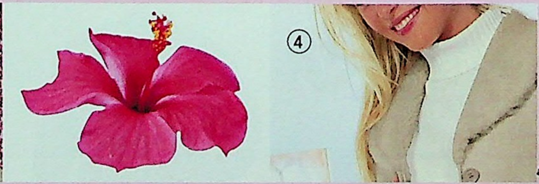

④

⑦**39**99
Stiefel

① 24 **Long-Jacke** - macht auch als Kleid was her! **Details:** hoch schließbarer Stehkragen, 2-Wege-Reißverschluss. Länge ca. 98 cm. **Material:** 97% Polyester, 3% Elasthan. Maschinenwäsche.

25 56 071 schwarz		**89 36 420** rot	
Gr. 36.38	**49,99**	Gr. 40.42	**56,99**
Gr. 44.46			**64,99**

② 24 **Hose** - passend zur Jacke (6) sind die Taschen mit Kofferband und Nieten besetzt. Modisch gerade Form mit Bund-Verlängerung und Saumschlitz. Länge ca. 108 cm. **Material:** 100% Polyester. Maschinenwäsche.

44 07 054 schwarz			
Gr. 36.38	**24,99**	Gr. 40.42	**28,99**
Gr. 44.46			**32,49**

③ 24 **Weste** mit Strick-Kragen und Nieten-Besatz. Sie passt auch perfekt zur Hose (2). Praktischer Druckknopf-Verschluss. Länge ca. 58 cm. **Material:** 100% Polyester; Kragen 100% Polyacryl. Maschinenwäsche.

92 68 878 schwarz			
Gr. 36.38	**24,99**	Gr. 40.42	**28,99**
Gr. 44.46			**32,49**

④ 24 **Rock**, leicht hüftig geschnitten, mit Gürtelschlaufen und Nieten-Gürtel im Frontteil. Seitlich kess geschlitzt. Länge ca. 50 cm. **Material:** 100% Polyester; Futter 100% Polyester. Maschinenwäsche.

82 52 665 schwarz			
Gr. 36.38	**19,99**	Gr. 40.42	**22,99**
Gr. 44.46			**26,49**

⑤ 24 **Pullover** - durch seine dekorativen Ringe verleiht er Ihrem Auftritt Glanz. Mit Rollkragen. Länge ca. 58 cm. **Material:** 100% Polyacryl. Maschinenwäsche.

19 76 948 schwarz		**50 02 105** rot	
Gr. 36.38	**24,99**	Gr. 40.42	**28,99**
Gr. 44.46			**32,49**

⑥ 24 **Jacke** in trendigem Material-Mix. Kragen und Ärmel sind gestrickt. 2 Taschen mit Kofferband und Nieten betont. **Details:** 2-Wege-Reißverschluss, Brusttasche mit Reiß-verschluss. Länge ca. 62 cm. **Material:** 100% Polyester; Einsatz 100% Polyacryl. Maschinenwäsche.

62 20 275 schwarz			
Gr. 36.38	**29,99**	Gr. 40.42	**33,99**
Gr. 44.46			**38,99**

⑦ 24 **Pullover** mit topmodischem Carmen-Ausschnitt und eingearbeitetem Strick-Gürtel im Vorderteil. Länge ca. 60 cm. **Material:** 100% Polyacryl. Maschinenwäsche.

59 71 299 schwarz-weiß			
40 72 839 weiß-schwarz			
Gr. 36.38	**24,99**	Gr. 40.42	**28,99**
Gr. 44.46			**32,49**

① ab **49,99** Long-Jacke
● **Auch in Schwarz**
STRETCH

② ab **24,99** Hose

①

Stiefel Seite 38/1

⑦

Bluse Seite 38/17 Angebot 5

③ ab **24,99** Weste

④ ab **19,99** Rock

①

⑦

⑤

24 **die schnelle 24** gegen Aufpreis. Nähere Infos im Service-Teil.

⑤ ab **24,99**
Pullover
● **Auch in Schwarz**

⑥ ab **29,99**
Jacke

②

⑦ ab **24,99**
Pullover
● **In 2 Farben**

Jetzt aktuell Carmen-Look

⑦

Kette
ca. 20 cm
60 81 942
14,99

Modeszene!

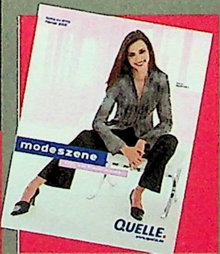

Starke 76 Seiten

Gratis! Unser neuer Katalog für mode- und trendbewusste Frauen. Hier finden Sie alles was Frauen anzieht: Die neuesten Trends, kombifreudige Lieblingsteile, tolle Accessoires.
Und dazu passend: sündhaft schöne Schuhe!

Jetzt anfordern:

Bestell-Nr. 71 10 058. Mit Ihrer Bestellung unter 0180-53100 (€ 0,12/Min. aus dem Festnetz der T-Com). Oder über unseren Sprachcomputer QUELLEFON (ohne Bestellung) unter 0180-3232524 (€ 0,09/Min. aus dem Festnetz der T-Com) oder www.quelle.de. **Bitte halten Sie Ihre QUELLE-Kundennummer bereit.** Und überall bei QUELLE.

(1) 24 **Jersey-Bluse** mit Colour-Blocking. Länge ca. 58 cm. **Material:** 97% Viskose, 3% Elasthan. Maschinenwäsche.
45 10 829 schwarz-grau-rot
Größe 36.38 **24.99** Größe 40.42 **28.99**
Größe 44.46 **32.49**

(2) 24 **Jeans-Rock** im Bahnen-Schnitt. Hüfte schmal. **Details:** Reißverschluss hinten. Länge ca. 90 cm. **Material:** 100% Baumwolle. Maschinenwäsche.
58 10 939 schwarz
Größe 36.38 **34.99** Größe 40.42 **39.99**
Größe 44.46 **44.99**

(3) 24 **Strickjacke** - Strick mit Kontrasteinsätzen. Ärmelabschluss und Bund mit Rippen-Strukturen. **Details:** 2-Wege-Reißverschluss. Länge ca. 60 cm. **Material:** 100% Polyacryl. Maschinenwäsche.
54 36 078 schwarz-weiß
Größe 36.38 **24.99** Größe 40.42 **28.99**
Größe 44.46 **32.49**

(4) 24 **Stiefel-Hose** im topmodischen Hüftschnitt. **Details:** Saumschlitze mit Lackschließen. Länge ca. 85 cm. **Material:** 100% Polyester. Maschinenwäsche.
89 59 597 schwarz
Größe 36.38 **19.99** Größe 40.42 **22.99**
Größe 44.46 **26.49**

(5) 24 **Stepp-Jacke** mit Auslegekragen - er lässt sich zur Kapuze umfunktionieren. **Details:** 2 Reißverschluss-Taschen vorn, Ärmel mit Reißverschluss. Länge ca. 58 cm. **Material:** Obermaterial 100% Polyester; Futter 100% Polyester; Wattierung 100% Polyester. Maschinenwäsche.
59 32 915 schwarz
Größe 36.38 **39.99** Größe 40.42 **45.99**
Größe 44.46 **51.99**

(6) 24 **Shirt** mit Retro-Druck. Stehkragen. Reißverschluss im Rücken. Länge ca. 56 cm. **Material:** 97% Viskose, 3% Elasthan. Maschinenwäsche.
30 82 897 bedruckt
Größe 36.38 **19.99** Größe 40.42 **22.99**
Größe 44.46 **26.49**

(7) 24 **Jeans:** Einsätze und Gürtel in Leder-Imitat. Gerades Bein. Länge ca. 108 cm. **Material:** 75% Baumwolle, 23% Polyester, 2% Elasthan. Maschinenwäsche.
30 29 165 schwarz
Größe 36.38 **39.99** Größe 40.42 **45.99**
Größe 44.46 **51.99**

(8) 24 **Shirt,** raffiniert mit Reißverschluss und Rundhals. Lg. ca. 56 cm. **Material:** 97% Viskose, 3% Elasthan. Maschinenwäsche.
97 43 587 schwarz **26 07 757** rot
Größe 36.38 **24.99** Größe 40.42 **28.99**
Größe 44.46 **32.49**

(9) 24 **Bouclé-Rock:** schicker Wickel-Rock mit Innenknopf und seitlicher Lackschließe. Länge ca. 45 cm. **Material:** Obermaterial 60% Polyacryl, 40% Polyester, Futter 100% Polyester. Maschinenwäsche.
13 71 660 schwarz-weiß
Größe 36.38 **24.99** Größe 40.42 **28.99**
Größe 44.46 **32.49**

(10) 24 **Stiefel** in aktueller Optik. **Details:** Textilfutter, Innenreißverschluss. Absatzhöhe ca. 4 cm, Schafthöhe ca. 30 cm, Schaftweite ca. 35.5 cm. **Obermaterial** Synthetik.
41 71 867 schwarz **72 01 322** wollweiß
Größe 36.37.38.39.40.41.42 **39.99**

24 **die schnelle 24** gegen Aufpreis. Nähere Infos im Service-Teil.

QUELLE

⑤ ab 39,99 Stepp-Jacke

⑥ ab 19,99 Shirt

⑦ ab 39,99 Jeans
- **Einsätze und Gürtel in Lederimitat**

⑥-⑧ STRETCH

⑧ rot

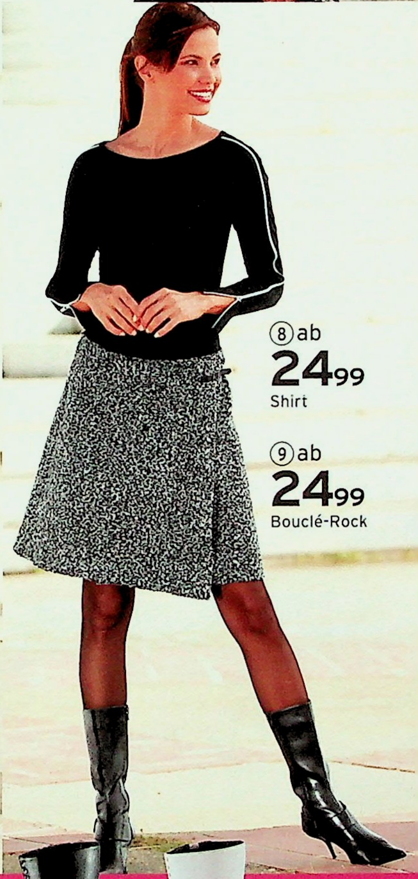

⑧ ab 24,99 Shirt

⑨ ab 24,99 Bouclé-Rock

⑥ ⑤ ⑧

⑩ 39,99 Stiefel

②ab
19,99
Pullover
● Mit Zipper und Stoffapplikation an den Ärmeln

Strick
GALERIE

①ab
19,99
Strickjacke
● **2-Wege-Zipper**
● **50% Baumwolle**

grün-orange-gestreift

Jetzt angesagt Freche Streifen

Gleich bestellen!
Am schnellsten geht's per Internet
www.quelle.de

① 24 **Strickjacke,** bunt geringelt. Der pfiffige, kombistarke Begleiter für viele Gelegenheiten! **Details:** Modischer Stehkragen, 2-Wege-Reißverschluss. Länge ca. 58 cm. Pflegleichtes **Material:** 50% Baumwolle, 50% Polyacryl. Maschinenwäsche.
65 03 881 grün-orange-gestreift
49 09 621 pink-gestreift
67 92 258 jeansblau-gestreift

Größe 36/38	**19,99**	Größe 40/42	**22,99**
Größe 44/46			**26,49**

② 24 **Pullover** mit weichem Rollkragen, kontrastfarbigen Reißverschlüssen und Stoffapplikationen an den Ärmeln. Länge ca. 62 cm. **Material:** 100% Polyacryl. Maschinenwäsche.
07 15 635 braun/orange
01 01 620 wollweiß/grün
30 37 435 rot/schwarz
51 47 309 schwarz/camel
44 12 830 grau-meliert/rot

Größe 36/38	**19,99**	Größe 40/42	**22,99**
Größe 44/46			**26,49**

24 **die schnelle 24** gegen Aufpreis. Nähere Infos im Service-Teil.

(3)-(5) 24 **Pullover, Troyer und Strickmantel** in sportivem Struktur-Strick. Attraktive Optik und kuschelig weiches **Material:** 100% Polyacryl. Maschinenwäsche.

3/ **Pullover** in modisch kurzer Form mit langen Ärmeln. Länge ca. 56 cm.

11 23 103 hellblau **34 80 682** camel
71 22 293 braun **74 29 108** wollweiß
87 97 732 jeansblau

Größe 36/38	**14,99**	Größe 40/42	**16,99**
Größe 44/46			**19,49**

4/ **Troyer** mit Reißverschluss. Kragen modisch in Glattstrick gearbeitet. Länge ca. 68 cm.

31 82 569 camel **20 60 963** braun
23 49 064 dunkelblau **36 99 061** wollweiß
94 81 188 hellblau

Größe 36/38	**17,99**	Größe 40/42	**20,49**
Größe 44/46			**23,49**

5/ **Strickmantel,** mit hohem Kragen und Knöpfen in Horn-Optik. Der Bindegürtel wird mitgeliefert! 2 aufgesetzte Taschen. Länge ca. 83 cm.

26 15 194 wollweiß **44 78 999** camel
78 92 723 schwarz **97 94 610** braun

Größe 36/38	**19,99**	Größe 40/42	**22,99**
Größe 44/46			**26,49**

Artikel mit dem Blatt-Symbol sind hautfreundlich, weil schadstoffgeprüft.

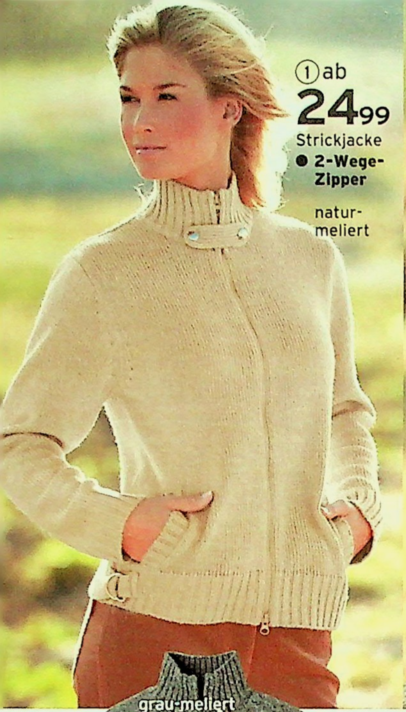

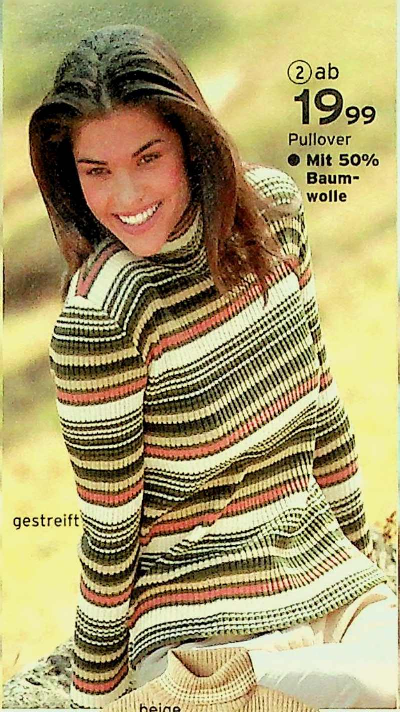

① 24 **Strickjacke.** Schicke Zierriegel an Stehkragen und Bund. **Details:** Kängurutaschen. 2-Wege-Reißverschluss. Länge ca. 60 cm. **Material:** 100% Polyacryl. Maschinenwäsche.

89 15 671 natur-meliert
01 01 940 blau-meliert
07 06 727 rot-meliert
56 97 934 grau-meliert
96 13 789 grün-meliert

Größe 36/38 **24,99** Größe 40/42 **28,99**
Größe 44/46 **32,49**

② 24 **Pullover** in sanften Herbstfarben. In feiner Rippe gestrickt, dadurch angenehm elastisch und bequem zu tragen. Länge ca. 58 cm. **Material:** 50% Baumwolle, 50% Polyacryl. Maschinenwäsche.

95 18 316 gestreift **56 31 787** wollweiß
74 46 526 orange **21 83 999** grün
26 02 275 beige

Größe 36/38 **19,99** Größe 40/42 **22,99**
Größe 44/46 **26,49**

③ 24 **Strickjacke** mit kontrastfarbigem 2-Wege-Zipper. Damit läßt sich der Rollkragen auch schön offen tragen! Länge ca. 62 cm. **Material:** 100% Polyacryl. Maschinenwäsche.

69 98 531 wollweiß/grün
31 04 571 schwarz/camel
71 74 515 grau-meliert/rot
82 36 979 braun/orange
95 08 620 rot/schwarz

Größe 36/38 **19,99** Größe 40/42 **22,99**
Größe 44/46 **26,49**

24 **die schnelle 24 gegen Aufpreis. Nähere Infos im Service-Teil.**

(4) [24] **Pullover** mit aufwändig gestalteter Schriftzug-Applikation. Schick dazu wirkt der farblich passend verarbeitete Rollkragen. Auch die Ärmelbündchen sind mit feinem Farbstreifen verziert. Länge ca. 60 cm. **Material:** 100% Polyacryl. Maschinenwäsche.

79 59 891 blau **26 43 944** rot
17 30 600 beige

Größe 36/38	**19,99**	Größe 40/42	**22,99**
Größe 44/46			**26,49**

(5) [24] **Pullover.** Ein echter Mode-Favorit! Aktueller Blickfang ist der weiche, verschlußlose Auslegekragen. Feiner Glattstrick. Länge ca. 60 cm. **Material:** 100% Polyacryl. Maschinenwäsche.

14 55 189 rot **02 70 513** camel
06 68 490 dunkelblau
12 93 058 hellblau **90 18 677** braun

Größe 36/38	**17,99**	Größe 40/42	**20,49**
Größe 44/46			**23,49**

(6) [24] **Stiefelette** im Boxer-Stil. **Details:** Textilfutter und -decksohle gepolstert. Schafthöhe ca. 20 cm. Keilsohle mit ca. 3,5 cm hohem Absatz. Haltbare Laufsohle. **Obermaterial:** Veloursleder mit Synthetik-Besatz.

26 66 428 camel **79 32 200** schwarz

Größe 36,37,38,39,40,41,42	**49,99**

Artikel mit dem Blatt-Symbol sind hautfreundlich, weil schadstoffgeprüft.

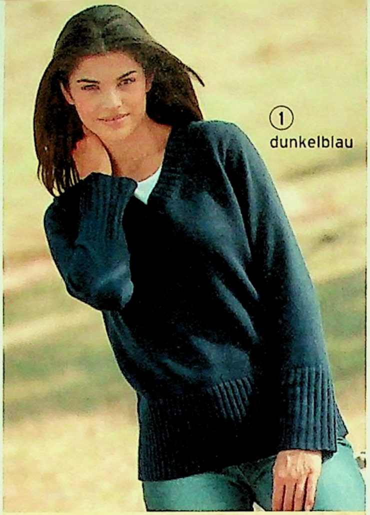

1 24 **Pullover**, formgestrickt. Das sorgt für eine gute Passform! Auffallend schönes **Detail** sind die breiten gerippten Bündchen an V-Ausschnitt, Bund und den Ärmelsäumen. Länge ca. 66 cm. **Material:** 100% Polyacryl. Maschinenwäsche.

79 89 839 dunkelblau **28 46 261** camel
00 32 271 wollweiß **11 30 588** orange
82 69 254 braun

Größe 36/38	**17,99**	Größe 40/42	**20,49**
Größe 44/46			**23,49**

2 24 **Strickjacke** mit pfiffigem 2-Wege-Reißverschluss. Damit läßt sich der Stehkragen auch hoch schließen, wenn's mal kühler wird! Ganz aktuell sind die breit gerippten Bündchen. Länge ca. 62 cm. **Material:** 100% Polyacryl. Maschinenwäsche.

83 14 208 gestreift **55 83 891** dunkelblau
37 14 768 camel **87 18 726** wollweiß
62 14 792 orange **93 52 889** braun

Größe 36/38	**19,99**	Größe 40/42	**22,99**
Größe 44/46			**26,49**

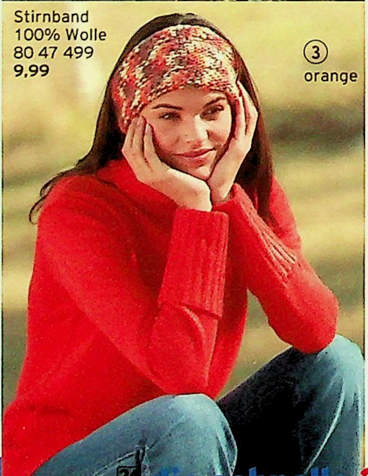

3 24 **Pullover** mit kuscheligem, hohem Rollkragen. Hingucker sind die trendstarken, extra breiten Bündchen und Ärmelumschläge in modischem Rippenstrick. Länge ca. 66 cm. **Material:** 100% Polyacryl. Maschinenwäsche.

33 57 578 orange **76 12 097** dunkelblau
35 77 455 camel **08 98 770** wollweiß
77 15 846 braun

Größe 36/38	**17,99**	Größe 40/42	**20,49**
Größe 44/46			**23,49**

 24 **die schnelle 24 gegen Aufpreis. Nähere Infos im Service-Teil.**

Topaktuell Cord & Nieten

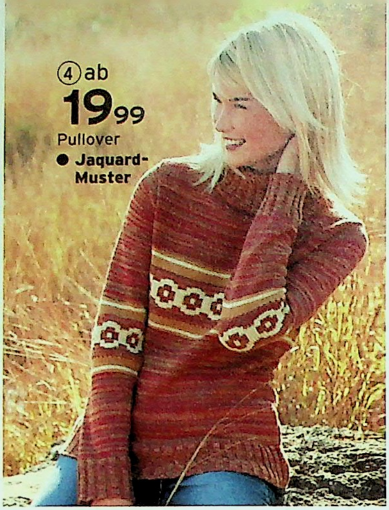

(4) 24 **Pullover** in modischem Farb-Mix: herbstfarbene Melange mit rundum gestrickten Jacquards - auch an den Ärmeln! Ärmelbündchen, Bund und Rollkragen sind modisch gerippt. Länge ca. 64 cm. **Material:** 100% Polyacryl. Maschinenwäsche.

08 80 649 rost-gemustert

Größe 36/38	**19,99**	Größe 40/42	**22,99**
Größe 44/46			**26,49**

(5)+(6) 24 **Strickjacke und Pullover** im angesagten Material-Mix: schmiegsamer Rippen-Strick und samtiger Cord! **Material:** 100% Polyacryl. Maschinenwäsche.

5/ **Strickjacke** mit 2-Wege-Reißverschluss. Mit Applikationen aus Cord und Nieten seitlich und am Zipper. Länge ca. 60 cm.

45 58 480 braun **26 95 726** camel **31 41 067** schwarz
22 24 303 jeansblau **30 68 537** wollweiß

Größe 36/38	**24,99**	Größe 40/42	**28,99**
Größe 44/46			**32,49**

6/ **Pullover** mit weichem Rollkragen. Applikationen aus Cordbändern. Nieten und Schnürungen betonen die bequemen, aufwändig formgestrickten Raglanärmel. Länge ca. 60 cm.

47 17 166 camel **21 06 361** braun **78 06 778** schwarz
72 77 579 jeansblau **81 75 109** wollweiß

Größe 36/38	**19,99**	Größe 40/42	**22,99**
Größe 44/46			**26,49**

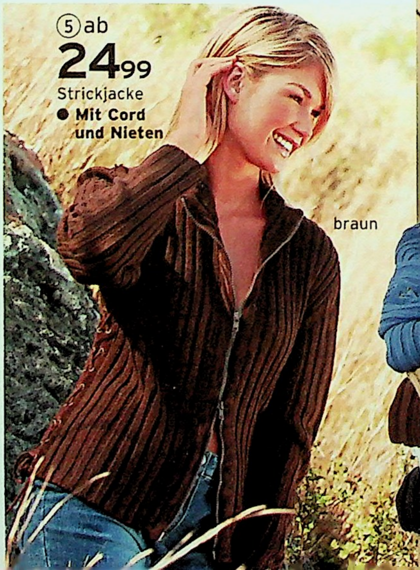

Blusen
GALERIE

Trendy: Blusen mit vielen Details

① 24 **Bluse,** modisch im Safari-Stil. Mit vielen aufwändigen **Details:** Hemdkragen, Druckknöpfe, 2 Brusttaschen mit Patten und Zierriegeln, Querpasse vorne und hinten, vorne und hinten mit Taillenabnähern für eine gute Passform, lange Ärmel, kleine Seitenschlitze. Rückenlänge ca. 62 cm. **Material:** 100% Baumwolle.
42 62 703 khaki **63 33 817** rot
05 78 754 beige **48 32 225** schwarz
Größe 36,38 **19,99** Größe 40,42 **22,99**
Größe 44,46 **26,49**

② 24 **Bluse** mit trendigem Auslegekragen. **Details:** 3/4-Ärmel, geknöpft, geschlitzte Manschette, gebogter Saum, kleine Seitenschlitze. Rückenlänge ca. 62 cm. **Material:** 100% Baumwolle.
81 64 597 beige gestreift
08 83 151 schwarz gestreift
32 24 776 blau gestreift
Größe 36,38 **17,99** Größe 40,42 **20,49**
Größe 44,46 **23,49** Größe 48 **26,49**

③ 24 **Bluse,** reich bestickt und verziert mit Rüschen, Kunstperlchen und Pailletten – ein echtes Glanzstück! **Details:** Hemdkragen, gebogter Saum, 1/1-Ärmel mit Manschetten, jeweils mit 2 Knöpfen. Rückenlänge ca. 65 cm. **Material:** 100% Baumwolle.
69 84 968 beige **73 75 816** schwarz
Größe 36,38 **24,99** Größe 40,42 **28,99**
Größe 44,46 **32,49** Größe 48 **36,99**

④ 24 **Bluse** mit frechem Patchwork-Druck. Liebevoll gestaltete **Details:** Modische Kragenform, 1/1-Ärmel mit aktuellen, überlangen Manschetten, die durch das quer verlaufende Muster noch betont werden. Brustabnäher sowie Taillenabnäher vorne und hinten sorgen für eine gute Passform. Rückenlänge ca. 62 cm. **Material:** Popeline, 100% Baumwolle.
60 25 094 beige-khaki
Größe 36,38 **19,99** Größe 40,42 **22,99**
Größe 44,46 **26,49** Größe 48 **29,99**

⑤ 24 **Bluse** in modischem Patchwork mit Stickerei und Spitze. **Details:** 3/4-Ärmel mit Manschette und kleinem Schlitz. Seitenschlitze. Rückenlänge ca. 64 cm. **Material:** 100% Baumwolle.
34 08 383 dunkelgrün
52 62 999 rosa **21 68 659** jeansblau
13 83 612 weiß
Größe 36,38 **24,99** Größe 40,42 **28,99**
Größe 44,46 **32,49** Größe 48 **36,99**

Alle Artikel sind in der Maschine waschbar

Donnerstag ist QUELLE-Tag
Jede Woche neu!
Nähere Infos Seite 4

24 **die schnelle 24 gegen Aufpreis. Nähere Infos im Service-Teil.**

QUELLE.

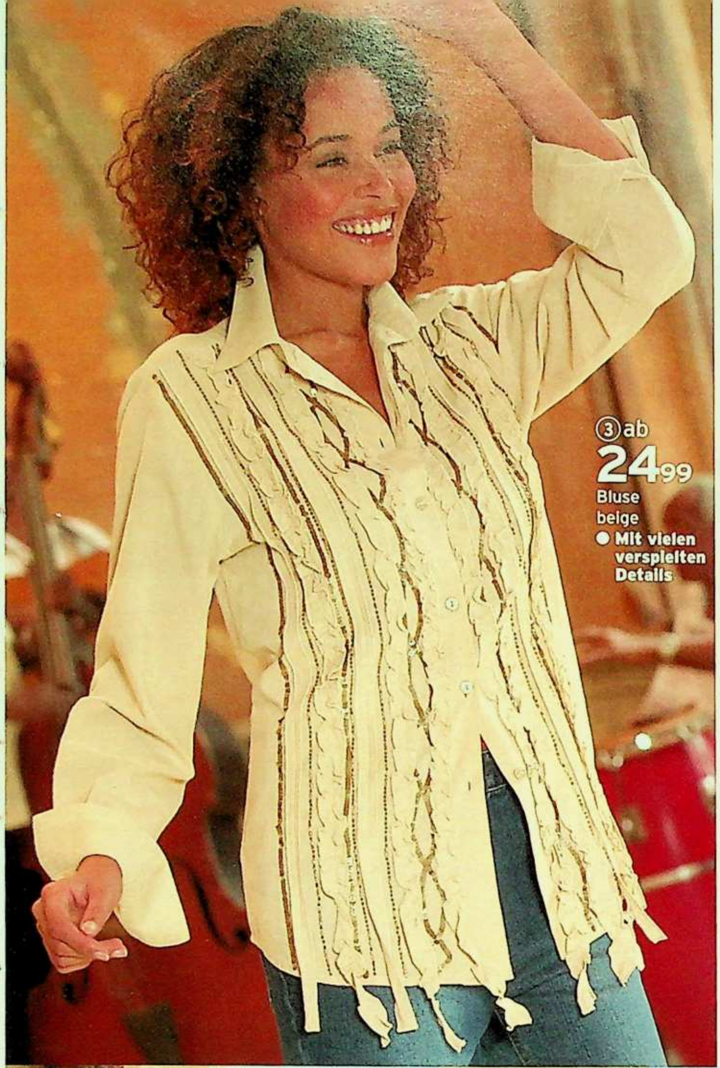

③ ab
24,99
Bluse
beige
- **Mit vielen verspielten Details**

④ ab
19,99
Bluse
- **Attraktive Streifen-Optik**

⑤ ab
24,99
Bluse
dunkelgrün
- **Aktuelles Patchwork**

③ schwarz

⑤ jeans-blau

⑤ rosa

⑤ weiß

① ab
19,99
Bluse
rot
- Im angesagten Crash-Look
- Trendy: mit raffinierter Schnürung

① blau
① weiß

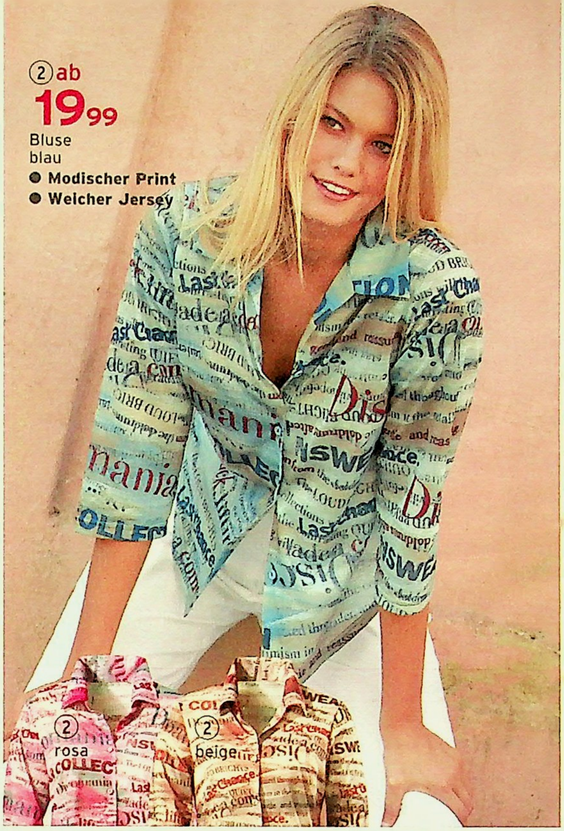

② ab
19,99
Bluse
blau
- Modischer Print
- Weicher Jersey

② rosa
② beige

③ ab
17,99
Bluse
weiß
- Modisch lange Manschette zum Umschlagen

③ beige
③ blau

24 **die schnelle 24** gegen Aufpreis. Nähere Infos im Service-Teil.

④ weiß

④ ab **19,99**
Bluse
rot
- **Trendy: Bikini-Verschlüsse**

Die neuen Blusen ... zum Verlieben!

① 24 **Bluse** im modischen Crash-Look – das ist die gewünschte Knitter-Struktur! Toller Akzent: die Metall-Ösen mit Schnürung vorne. **Details:** 2 kleine Schlitze vorne, 3/4-Ärmel mit Schlitz und Umschlag, sportive Stepp-Nähte. Länge ca. 62 cm. **Material:** 65% Polyester, 35% Baumwolle. Maschinenwäsche.
64 28 346 rot
61 19 205 weiß
64 28 095 blau

Größe 36,38 **19,99**	Größe 40,42 **22,99**
Größe 44,46 **26,49**	Größe 48 **29,99**

② 24 **Bluse** mit schickem Print-Dessin. Ein echter Augenschmaus! **Details:** Auslegekragen, 3/4-Ärmel, geknöpft, tailliert, abgerundeter Saum. Rückenlänge ca. 60 cm. **Material:** Jersey, 100% Polyester. Maschinenwäsche.
36 33 113 blau
51 19 306 rosa
38 45 669 beige

Größe 36,38 **19,99**	Größe 40,42 **22,99**
Größe 44,46 **26,49**	Größe 48 **29,99**

③ 24 **Bluse.** Sieht edel aus und hat viele **Details:** Aufwändiger Schnitt mit Steppnähten für guten Sitz, moderne Kragenform, geknöpft, extra lange Manschette mit Knopf - auch zum Umschlagen, leicht abgerundeter Saum.

Fortsetzung rechts oben

Fortsetzung von Angebot 3:

Rückenlänge ca. 65 cm. **Material:** 100% Baumwolle. Maschinenwäsche.
68 63 759 weiß **44 35 032** blau
99 39 397 beige

Größe 36,38 **17,99**	Größe 40,42 **20,49**
Größe 44,46 **23,49**	Größe 48 **26,49**

④ 24 **Bluse,** frech und sexy durch die Bikini-Verschlüsse! (Ein Untertritt macht sie blickdicht.) Figurnaher Sitz durch Taillennähte vorne und hinten. **Details:** Hemdkragen mit Tropfenausschnitt, abgerundeter Saum. Rückenlänge ca. 65 cm. **Material:** Popeline, 100% Baumwolle. Maschinenwäsche.
11 24 242 rot **48 70 489** weiß

Größe 36,38 **19,99**	Größe 40,42 **22,99**
Größe 44,46 **26,49**	Größe 48 **29,99**

⑤ 24 **Bluse,** ein hinreißender Mix aus Sportlichkeit und Raffinesse. Hingucker sind die durchbrochenen Zierarbeiten vorne und hinten. Da blitzt nicht nur ein bisschen Haut - auch silberfarbene Pailetten! **Details:** Hemdkragen, geknöpft, 2 Zierpatten auf der Brust. Rückenlänge ca. 72 cm. **Material:** Denim, 100% Baumwolle. Maschinenwäsche.
58 65 911 blue stone
03 40 964 schwarz **60 12 960** weiß

Größe 36,38 **34,99**	Größe 40,42 **39,99**
Größe 44,46 **44,99**	Größe 48 **51,49**

⑤ weiß

⑤ schwarz

⑤ ab **34,99**
Bluse
blue stone
- **Durchbrochene Zierdessins mit Pailetten**
- **Modischer Denim**

RATENKAUF **Nähere Infos im Service-Teil.**

QUALITÄT ... SÜNDHAFT GÜNSTIG

Artikel mit dem Blatt-Symbol sind hautfreundlich, weil schadstoffgeprüft.

① 24 **Hose.** Trendstarker Lässig-Look und hochwertige Qualität wie weiche Microfaser: Da bleibt kein Wunsch offen! **Details:** seitliche Kordelzüge für variable Beinlänge. Länge: in N-Größen ca. 104 cm, K-Größen ca. 99 cm. Fußweite ca. 56 cm. **Material:** 100% Polyester. Maschinenwäsche.

05 12 940 khaki **15 50 286** kitt
16 11 236 schwarz **64 78 652** braun

N-Größe 36,38, K-Größe 18,19	**17,99**
N-Größe 40,42, K-Größe 20,21	**20,49**
N-Größe 44,46, K-Größe 22,23	**23,49**
N-Größe 48	**26,49**

② 24 **Stiefelette** mit modischer Verzierung am Schaft. In Khaki und Beige: Veloursleder-Optik. Schwarz: Glattleder-Optik. Weitere **Details:** Innenreißverschluss, Absatzhöhe ca. 6,5 cm, Textilfutter. **Obermaterial** Synthetik.

48 83 416 beige **81 09 346** khaki
91 67 746 schwarz

Größe 36,37,38,39,40,41,42	**24,99**

24 **die schnelle 24** gegen Aufpreis. Nähere Infos im Service-Teil.

modern BASICS

KUSCHEL-STRICK FÜR MINUSGRADE

QUELLE.

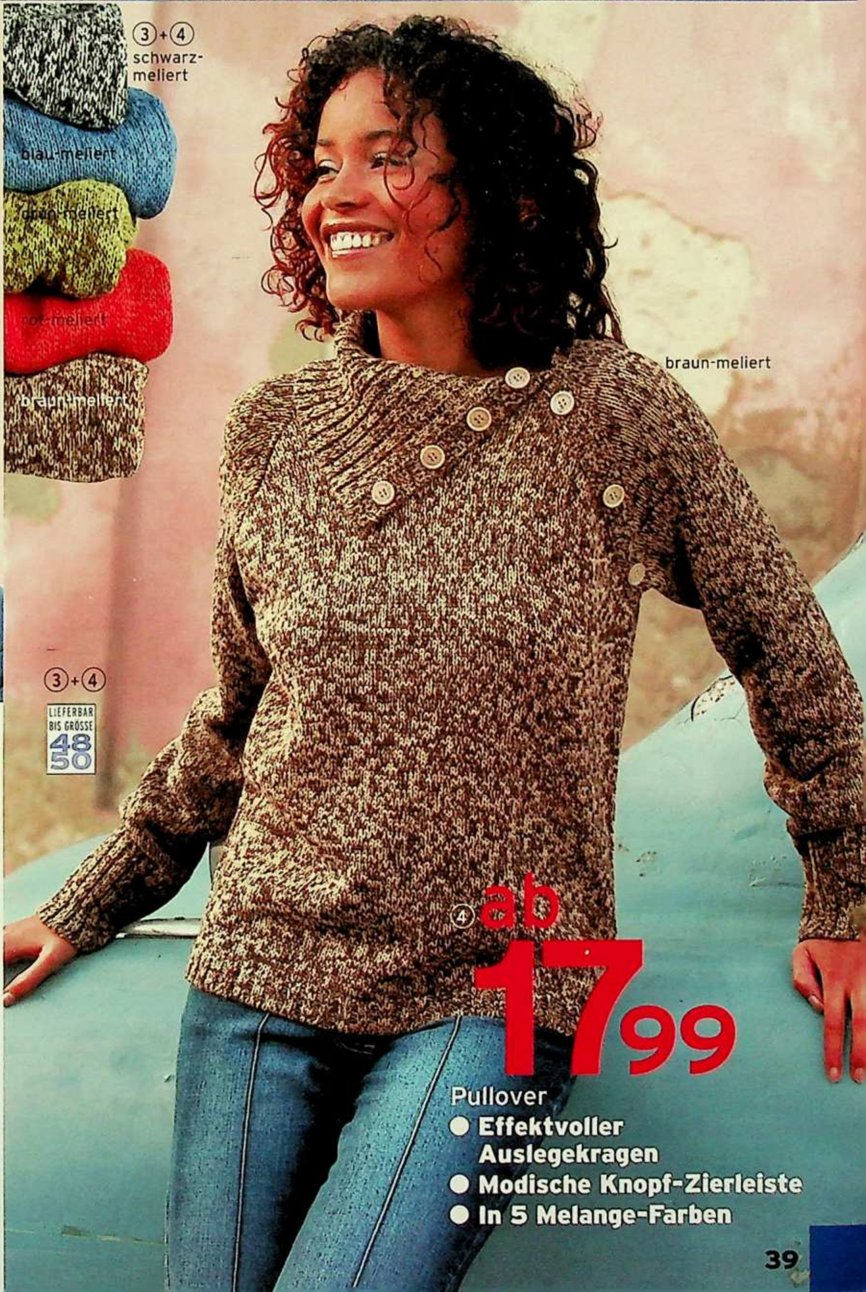

③+④ 24 So richtig zm Hineinkuscheln präsentieren sich unsere beiden Strickmodelle in weicher Melange-Qualität. **Material:** 100% Polyacryl. Maschinenwäsche.

3/ **Strickjacke.** Aufwändig bis ins **Detail:** Stehkragen, 2-Wege-Reißverschluss, Ärmelstulpen, Länge ca. 65 cm, Größe 48/50 ca. 70 cm.

63 24 316 blau-meliert
46 84 011 grün-meliert
63 24 110 schwarz-meliert
77 93 875 braun-meliert **87 50 458** rot-meliert

Größe 36/38	**19,99**	Größe 40/42	**22,99**
Größe 44/46	**26,49**	Größe 48/50	**29,99**

4/ **Pullover** mit schicken **Details:** Auslegekragen mit modischer Knopfzierleiste. Länge ca. 60 cm. Gr. 48/50 ca. 64 cm.

95 10 493 braun-meliert
11 03 080 schwarz-meliert
14 72 966 rot-meliert
35 07 029 grün-meliert
97 24 752 blau-meliert

Größe 36/38	**17,99**	Größe 40/42	**20,49**
Größe 44/46	**23,49**	Größe 48/50	**26,49**

Gleich bestellen!
Am schnellsten geht`s per Internet
www.quelle.de

TRENDY: LÄSSIG-LOOK

LIEFERBAR BIS GRÖSSE 50

KURZ GRÖSSE K

① ab 14,99

Hose
- Modischer Look
- Leger mit Gummizug
- In 4 Farben

① 24 **Hose** im angesagten Lässig-Look. Ein Trend, den Sie sich bei den günstigen Preisen locker leisten können. Typisch auch die **Details:** aufgesetzte Taschen am Bund, rundum Dehnbund, Zierknopf, Stopper am Beinabschluss. Länge: in N-Größen ca. 104 cm, in K-Größen ca. 99 cm. **Material:** 100% Polyester. Maschinenwäsche.

03 10 501 schwarz **19 63 489** braun
33 43 333 kitt **80 96 168** marine

N-Größe 36,38, K-Größe 18,19	**14,99**
N-Größe 40,42, K-Größe 20,21	**16,99**
N-Größe 44,46, K-Größe 22,23	**19,49**
N-Größe 48,50, K-Größe 24	**21,99**

24 **die schnelle 24 gegen Aufpreis. Nähere Infos im Service-Teil.**

modern BASICS

SCHMUSEWEICH: KUSCHEL-FLEECE

(2)+(3) je ab **18,99**

Fleeceshirt und -jacke

- **Shirt mit Troyerkragen**
- **Jacke mit 2-Wege-Zipper und Brusttasche**

(2)+(3) 24 **Jacke und Shirt** aus kuschelig weichem Fleece - die sind genau das Richtige für kühle Tage!
Material: 80% Polyester. 20% Viskose. Maschinenwäsche.

2/ **Fleeceshirt** in legerer Troyerform mit Reißverschluss und Ziernähten am Kragen. Länge ca. 72 cm.
14 19 085 camel **10 06 768** oliv **14 09 683** schwarz
32 35 767 hellblau **48 44 284** rot

Größe 36/38 **18,99**	Größe 40/42 **21,99**
Größe 44/46 **24,99**	Größe 48/50 **27,99**

3/ **Fleecejacke** mit praktischem 2-Wege-Reißverschluss.
Details: 1 Brusttasche. Ziernähte am Kragen. Länge ca. 65 cm.
68 92 169 rot **01 61 468** hellblau **12 10 050** schwarz
26 34 785 camel **82 28 384** oliv

Größe 36/38 **18,99**	Größe 40/42 **21,99**
Größe 44/46 **24,99**	Größe 48/50 **27,99**

Artikel mit dem Blatt-Symbol sind hautfreundlich, weil schadstoffgeprüft.

**Gleich bestellen!
Am schnellsten geht`s per Internet
www.quelle.de**

REINE BAUMWOLLE

- **Fashion-Tipp: 2-Wege-Zipper und 3/4-Ärmel**
- **Mit aktuellem Struktur-Webstreifen und in 4 Unifarben**

REINE BAUMWOLLE

Kette
56 98 520
11,99

gestreift

① ab **17,99**
Bluse

① [24] **Bluse.** Hat jede Menge klasse **Details** zu bieten: Hemdkragen, 3/4-Ärmel mit geschlitztem Umschlag, 2-Wege-Zipper, Seitenschlitze, Taillenabnäher vorne und hinten für eine tolle Passform. Länge ca. 62 cm. **Material:** 100% Baumwolle. Maschinenwäsche.

58 17 004 gestreift **14 00 507** rot
25 00 717 beige **30 96 812** weiß
84 44 404 jeansblau

Größe 36.38	**17,99**	Größe 40.42	**20,49**
Größe 44.46	**23,49**	Größe 48	**26,49**

[24] die schnelle 24 gegen Aufpreis. Nähere Infos im Service-Teil.

modern BASICS

SUPERSOFTE SHIRTS ZUM WOHLFÜHLEN

(3) ab **9,99**
Rollkragen-Shirt
In 6 Farben

(2)+(3)
REINE BAUMWOLLE

wollweiß

(2) 24 **Shirt.** Ein bequemes Basic-Teil in weicher Qualität. **Details:** runder Halsausschnitt, leicht tailliert, lange Ärmel. Länge ca. 60 cm. **Material:** 100% Baumwolle. Maschinenwäsche.

05 26 281 orange **31 23 671** wollweiß
52 12 951 bleu **61 40 515** grün
86 51 779 schwarz **97 20 898** rot

Größe 36,38 **7,99**	Größe 40,42 **9,49**
Größe 44,46 **10,99**	Größe 48 **12,49**

(3) 24 **Rollkragen-Shirt**, leicht tailliert, sieht über Jeans und Hose immer toll aus! Länge ca. 58 cm. **Material:** 100% Baumwolle. Maschinenwäsche.

00 53 935 schwarz **31 37 818** rot
49 08 803 orange **57 54 613** wollweiß
72 12 718 grün **79 01 567** bleu

Größe 36,38 **9,99**	Größe 40,42 **11,49**
Größe 44,46 **12,99**	Größe 48 **14,49**

(2) ab **7,99**
Shirt

- **In 6 Farben**
- **100% Baumwolle**
- **Geschmeidig weich**

FASHION-TIPP: CORD IST TREND!

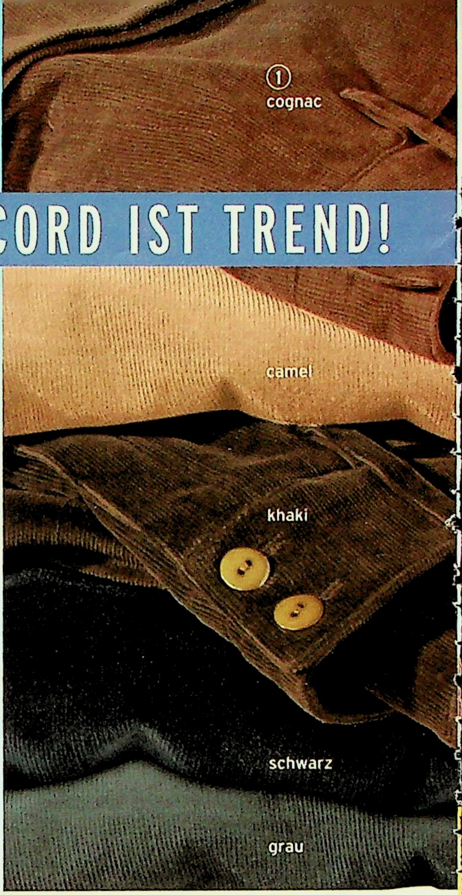

① ab 19,99

Cord-Stretchhose
- Ohne Gürtel
- Klasse Passform
- In 4 Farben

① 24 **Cord-Stretchhose**: unser Fashion-Tipp zum kleinen Preis! Der Schnitt und die elastische Qualität machen eine besonders gute Figur. **Details:** breiter, angesetzter Bund mit 2 Knöpfen und Gürtelschlaufen. Vorne 2 kleine Schrägtaschen, hinten ohne Taschen - so trägt nichts auf! Leicht ausgestellte Beinform. Länge: in N-Gr. ca. 106 cm, in K-Gr. ca. 101 cm. Fußweite ca. 48 cm. **Material:** Cord, 98% Baumwolle, 2% Elasthan. Maschinenwäsche.
35 51 614 camel **43 46 183** schwarz
57 93 154 grau **91 15 017** khaki **96 40 706** cognac

N-Größe 34,36,38, K-Größe 17,18,19	**19,99**
N-Größe 40,42, K-Größe 20,21	**22,99**
N-Größe 44,46, K-Größe 22,23	**26,49**
N-Größe 48, K-Größe 24	**29,99**

② 24 **Schnürschuh** mit effektvollen Kontrastnähten. **Details:** gepolsterte Synthetik-Laufsohle. **Obermaterial:** Veloursleder.
13 04 037 khaki **13 22 872** schwarz
22 00 787 beige

Größe 36,37,38,39,40,41,42	**29,99**

② 29,99
Schnürschuh

24 die schnelle 24 gegen Aufpreis. Nähere Infos im Service-Teil.

QUELLE.

modern BASICS

WEICH WIE KASCHMIR UND SO GÜNSTIG!

(A) 24 **Gürtel.** Dekorativer Blickfang: die schöne Schliesse in Blütenform, mit Steinen. Gürtelbreite 6 cm. **Material:** Veloursleder.
29 81 404 beige

Größe 75,85,95,105	**49,99**

(3)-(5) 24 So herrlich weich wie aus Kaschmir sind diese Feinstrick-Pullover in 3 Formen. Für das unvergleichliche Gefühl sorgt die spezielle Ausrüstung des **Materials**: 100% Polyacryl. **Details:** aktuell breite, gerippte Bündchen. Maschinenwäsche.

3/ **V-Pullover.** Länge ca. 60 cm, Gr. 48/50 ca. 64 cm.
96 24 208 braun **40 40 990** camel **24 37 195** rosa
34 59 135 hellblau **80 61 128** schwarz

Größe 36/38	**19,99**	Größe 40/42	**22,99**
Größe 44/46	**26,49**	Größe 48/50	**29,99**

4/ **Rollkragen-Pullover.** Länge ca. 60 cm, Gr. 48/50 ca. 64 cm.
26 65 817 gestreift **58 09 870** braun **59 89 610** camel
76 06 610 rosa **94 04 667** hellblau **95 08 760** schwarz

Größe 36/38	**19,99**	Größe 40/42	**22,99**
Größe 44/46	**26,49**	Größe 48/50	**29,99**

5/ **Pullover.** Halsferner Ausschnitt, mit glatter Blende und Zierschließe. Länge ca. 60 cm, Gr. 48/50 ca. 64 cm.
32 60 540 hellblau
15 74 053 schwarz **36 56 470** camel
70 42 246 braun **96 42 081** rosa

Größe 36/38	**19,99**	Größe 40/42	**22,99**
Größe 44/46	**26,49**	Größe 48/50	**29,99**

①+② 24 Hochwertige Baumwoll-Qualität, die sich fantastisch trägt, haben wir für diese beiden Shirts ausgesucht. **Material:** 100% Baumwolle. Maschinenwäsche.

1/ **Streifen-Shirt** mit dekorativer Schnürung am Bund als Blickfang! Länge ca. 62 cm.

60 78 841 rosa/weiß
64 34 586 lindgrün/weiß
74 31 100 weiß/schwarz
81 35 474 bleu/weiß
99 73 214 schwarz/weiß

Größe 36/38	**14,99**	Größe 40/42	**16,99**
Größe 44/46	**19,49**	Größe 48/50	**21,99**

2/ **Shirt** im Fashion-Look: sexy Ausschnitt, und angesagte 3/4-Ärmel. Länge ca. 62 cm.

03 10 471 schwarz **16 63 260** rosa
18 47 625 weiß **46 98 266** bleu
50 26 626 lindgrün

Größe 36/38	**9,99**
Größe 40/42	**11,49**
Größe 44/46	**12,99**
Größe 48/50	**14,49**

③ 24 **Hosenanzug.** Ein klassisches Basic: wahlweise in Streifen, Uni und Melange. Die **Details:** einreihiger Blazer mit Taschen in der Taillennaht. Länge N-Gr. ca. 65 cm, K-Gr. ca. 62 cm. Hose mit modisch weitem Bein und festem Bund, ab Gr. 42/21 mit seitlichem Teilgummibund. Länge ca. N-Gr. ca. 106 cm, K-Gr. ca. 101 cm, ohne Bund. **Material:** In Jeansblau-melange und Schokolade-uni 100% Polyester. In Schwarz-weiß und Camel-braun aus 97% Polyester, 3% Viskose. Blazerfutter für alle Farben 100% Polyester. Maschinenwäsche.

68 37 740 schwarz-weiß
55 20 222 schokolade-uni
31 84 400 jeansblau-melange
85 73 005 camel-braun

N-Größe 34,36,38, K-Größe 17,18,19	**49,99**
N-Größe 40,42, K-Größe 20,21	**56,99**
N-Größe 44,46, K-Größe 22,23	**64,99**

Artikel mit dem Blatt-Symbol sind hautfreundlich, weil schadstoffgeprüft.

24 **die schnelle 24 gegen Aufpreis. Nähere Infos im Service-Teil.**

modern BASICS

EINER FÜR JEDEN AUFTRITT

QUELLE.

LIEFERBAR AB GRÖSSE 34

KURZ GRÖSSE K

③ ab **49⁹⁹**

Hosenanzug
- Vielseitig tragbar
- In 4 Farbstellungen

Hosen & Shirts

GALERIE

③ bordeaux/schwarz

① wollweiß/gold

① khaki/gold

④ schwarz ④ khaki

Einzeln trendstark ...
und super zu kombinieren: Glänzende Shirts und lässige Hosen mit schicken Details!

② braun ② schwarz

⑥ khaki ⑥ schwarz

① 24 **Shirt** mit schimmerndem, goldfarbenem Druck. Freche Kombination: die 3/4-Ärmel sind mit Zahlendruck, das Vorderteil ist mit Blütendruck versehen. Länge ca. 58 cm. **Material:** 100% Baumwolle. Maschinenwäsche.
05 42 599 khaki/gold
06 09 384 wollweiß/gold
81 68 862 bordeaux/gold
Größe 36.38 **19,99** Größe 40.42 **22,99**
Größe 44.46 **26,49**

② 24 **Hose** mit aktuellen Pattentaschen vorne. 2 Zierpatten hinten. 1 tief aufgesetzte Beintasche. Fußweite ca. 50 cm. Länge ca. 106 cm. **Material:** 78% Baumwolle. 19% Polyamid. 3% Elasthan. Maschinenwäsche.
00 66 527 braun **02 99 539** khaki
82 93 236 schwarz
Größe 36.38 **24,99** Größe 40.42 **28,99**
Größe 44.46 **32,49**

③ 24 **Shirt** mit modischem V-Ausschnitt vorne und hinten! Fällt schön durch die nahtlos angesetzten „Fledermaus"-Ärmel. Länge ca. 62 cm. **Material:** 95% Viskose. 5% Elasthan. Maschinenwäsche.
06 25 264 khaki/schwarz
53 02 033 bordeaux/schwarz
Größe 36.38 **19,99** Gr. 40.42 **22,99**
Größe 44.46 **26,49**

④ 24 **Hose** mit aktuellen **Details:** Zierringe am Bund. Pattentaschen mit Zierschließen vorne. 2 Reißverschlusstaschen hinten. Fußweite ca. 48 cm, Länge ca. 104 cm. **Material:** 97% Baumwolle. 3% Elasthan. Maschinenwäsche.
11 51 762 kitt **13 86 848** schwarz
64 77 315 khaki
Größe 36.38 **27,99** Gr. 40,42 **31,99**
Größe 44.46 **36,49**

⑤ 24 **Shirt**, frech bedruckt und mit goldfarbenen Glitzersteinchen verziert. **Details:** 3/4-Ärmel. Länge ca. 62 cm.
Material: 100% Baumwolle. Maschinenwäsche.
33 46 456 blau bedruckt
Größe 36.38 **19,99** Größe 40,42 **22,99**
Größe 44.46 **26,49**

24 **die schnelle 24** gegen Aufpreis. Nähere Infos im Service-Teil.

Top im Trend Druck-Shirts

Schirmkappe
100% Polyester
56 13 283
9,99

(5) ab
19,99
Shirt
- **Allover-Druck**
- **Mit goldfarbenen Glitzersteinchen**

(6) ab
27,99
Hose
- **Modische „Washed-out"-Optik**

STRETCH

(7) ab
17,99
Shirt
- **Mit goldfarbenen Litzen**

(6) 24 **Hose** mit aktuellem „Washed-out"-Effekt. Fußweite ca. 48 cm. Länge ca. 104 cm. **Material:** 97% Baumwolle, 3% Elasthan. Mascninenwäsche.
14 75 033 schwarz **19 25 520** braun
81 31 333 khaki
Größe 36,38 **27,99** Größe 40,42 **31,99**
Größe 44,46 **36,49**

(7) 24 **Shirt,** leicht tailliert. Mit goldfarbenen Litzen an den Raglanärmeln und am Saum. Länge ca. 62 cm. **Material:** 100% Baumwolle. Maschinenwäsche.
32 21 566 schwarz
68 51 909 khaki
43 21 868 bordeaux
Größe 36,38 **17,99** Größe 40,42 **20,49**
Größe 44,46 **23,49** Größe 48 **26,49**

Artikel mit dem Blatt-Symbol sind hautfreundlich, weil schadstoffgeprüft.

① 24 **Hose** mit schicker Raffung und Zippertasche vorne. Für guten Sitz sorgt der hintere Dehnbund! Fußweite ca. 48 cm, Länge ca. 104 cm. **Material:** 70% Viskose, 27% Polyamid, 3% Elasthan. Maschinenwäsche.
48 61 412 schwarz **57 56 707** grau
Größe 36,38 **27,99** Größe 40,42 **31,99**
Größe 44,46 **36,49**

② 24 **Hose,** ganz aktuell mit Nadelstreifen! **Details:** Metallschließe an der Bundverlängerung mit Innenknopf, 2 schräge Eingrifftaschen, dauerhafte Bügelfalte vorne und hinten. Fußweite ca. 54 cm, Länge ca. 106 cm. **Material:** 94% Polyester, 6% Viskose. Maschinenwäsche.
06 11 757 braun gestreift
32 79 985 schwarz gestreift
Größe 36,38 **19,99** Größe 40,42 **22,99**
Größe 44,46 **26,49**

③ - ⑥ 24 **Tops und Shirts** in modischer Rippenstruktur. Länge ca. 60 cm. **Material:** Uni 100% Baumwolle, gestreift 85% Baumwolle, 15% Polyester, grau-meliert 55% Baumwolle, 45% Polyester. Maschinenwäsche.

3/ **Top** mit Stehkragen, uni.
08 17 499 orange **75 25 357** grau-meliert
85 00 812 pink **97 94 996** royal
Größe 36/38 **11,99** Größe 40/42 **13,99**
Größe 44/46 **15,99** Größe 48/50 **17,99**

4/ **Top** mit Stehkragen, gestreift.
57 19 734 orange-gestreift
60 11 053 weiß-gestreift
63 93 575 royal-gestreift
84 59 188 pink-gestreift
Größe 36/38 **14,99** Größe 40/42 **16,99**
Größe 44/46 **19,49** Größe 48/50 **21,99**

5/ **Shirt,** gestreift. Mit schwarzem Polo-Kragen.
07 93 432 orange-gestreift
53 00 764 weiß-gestreift
59 60 510 pink-gestreift
92 48 895 royal-gestreift
Größe 36/38 **19,99** Größe 40/42 **22,99**
Größe 44/46 **26,49** Größe 48/50 **29,99**

6/ **Shirt** im Polo-Stil, uni.
03 99 342 orange **30 34 333** royal
83 21 672 grau-meliert **87 34 776** pink
Größe 36/38 **17,99** Größe 40/42 **20,49**
Größe 44/46 **23,49** Größe 48/50 **26,49**

Artikel mit dem Blatt-Symbol sind hautfreundlich, weil schadstoffgeprüft.

**Gleich bestellen!
Am schnellsten geht's per Internet
www.quelle.de**

 24 **die schnelle 24 gegen Aufpreis. Nähere Infos im Service-Teil.**

QUELLE.

③ ab 11 99
Top, uni
orange
④ ab 14 99
Top, gestreift
orange-gestreift
⑤ ab 19 99
Shirt, gestreift
orange-gestreift
⑥ ab 17 99
Shirt, uni
orange
③ Top, uni
schon ab
11 99
③+⑥ pink
④+⑤ pink-gestreift
③+⑥ royal
④+⑤ royal-gestreift
③+⑥ grau-meliert
④+⑤ weiß-gestreift
③+⑥ orange
Aktuelle Rippenstruktur
④+⑤ orange-gestreift

Hosen, Röcke & Shirts

GALERIE

Ihr tolles Schnäppchen im Oktober:

Vom 01. bis 31.10.04 ist jede Größe um **5,- reduziert!**

① ab **17,99**
Shirt
vom 01.-31.10.04 **schon ab 12,99**

② ab **24,99**
Hose
LIEFERBAR AB GRÖSSE 34
KURZ GRÖSSE K

Die Gerade
Normale Leibhöhe
Normale Oberschenkel-Weite
Lässige Fußweite

③ ab **21,99**
Hose
- Strickbund
- Hosensäume zum Raffen

STRETCH
KURZ GRÖSSE K
LIEFERBAR AB GRÖSSE 34

schwarz/weiß

Die Modische
Niedrige Leibhöhe
Normale Oberschenkel-Weite
Lässige Fußweite

③ schwarz

Modisch und bequem: Stretch!

⑧ **29,99**
Pumps
- Veloursleder-Optik

Gleich bestellen! Am schnellsten geht`s per Internet www.quelle.de

 24 **die schnelle 24** gegen Aufpreis. Nähere Infos im Service-Teil.

(1) 24 **Shirt.** Eleganz mit Pfiff! **Details:** Ausschnitt mit weißer Paspel, Raglanärmel, je 2 Kontrastknöpfe seitlich. Länge ca. 58 cm. **Material:** 100% Baumwolle, Maschinenwäsche.
78 53 324 schwarz

Größe 36,38	**17,99**	Größe 40,42	**20,49**
Größe 44,46	**23,49**	Größe 48	**26,49**

Schnäppchen-Preise vom 1.10.-31.10.2004

Größe 36,38	~~17,99~~	**12,99**
Größe 40,42	~~20,49~~	**15,49**
Größe 44,46	~~23,49~~	**18,49**
Größe 48	~~26,49~~	**21,49**

(2) 24 **Hose,** top schick mit modischem Karomuster. Fußweite ca. 48 cm, Länge ca. 104 cm, in K-Größen ca. 99 cm. **Material:** 100% Polyester. Maschinenwäsche.
45 86 551 schwarz/weiß

N-Größe 34,36,38, K-Gr. 17,18,19	**24,99**
N-Größe 40,42, K-Gr. 20,21	**28,99**
N-Größe 44,46, K-Gr. 22,23	**32,49**

(3) 24 **Hose.** Schön und bequem ist der breite Strickbund mit Bändchendurchzug. Die Hosenbeine können mit Bändern gerafft werden. Fußweite ca. 54 cm. Länge in N-Größen ca. 106 cm, in K-Größen ca. 101 cm. **Material:** 95% Polyester, 3% Elasthan, 2% Viskose, uni 97% Polyester, 3% Elasthan. Maschinenwäsche.
13 92 944 schwarz/weiß **98 33 099** schwarz

N-Größe 34,36,38, K-Gr. 17,18,19	**21,99**
N-Größe 40,42, K-Gr. 20,21	**24,99**
N-Größe 44,46, K-Gr. 22,23	**28,49**

(4) 24 **Shirt** mit extravagantem Frontprint. Sehr apart wirkt der Stehkragen zur ärmellosen Form. Länge ca. 58 cm. **Material:** 95% Viskose, 5% Elasthan. Maschinenwäsche.
04 74 863 grau/pink

Größe 36,38	**14,99**	Größe 40,42	**16,99**
Größe 44,46			**19,49**

(5) 24 **Shirt.** Hingucker ist der geraffte V-Ausschnitt mit glänzender Schnalle. Leicht abgerundeter Saum. Länge ca. 62 cm. **Material:** 97% Viskose, 3% Elasthan. Maschinenwäsche.
31 33 333 rosa **38 93 972** grau
94 82 879 schwarz

Größe 36,38	**16,99**	Größe 40,42	**19,49**
Größe 44,46			**22,49**

(6) 24 **Shirt.** Die besondere Note geben der silberfarbig schimmernde Frontdruck und die glänzende Schließe am Ausschnitt. **Details:** 3/4-Ärmel. Länge ca. 58 cm. **Material:** 97% Viskose, 3% Elasthan. Maschinenwäsche.
25 05 581 rosa **43 70 835** wollweiß
85 05 412 bleu

Größe 36,38	**19,99**	Größe 40,42	**22,99**
Größe 44,46			**26,49**

(7) 24 **Hose** in bequemer Stretch-Qualität. Mit feinem, roséfarbenem Streifenmuster oder unifarben zu haben! **Details:** Breiter Bund mit 2 Knöpfen und seitlichem Zierring. Fußweite ca. 46 cm. Länge ca. 106 cm. **Material:** Grau gestreift 62% Polyester, 35% Viskose, 3% Elasthan, grau uni 97% Polyester, 3% Elasthan. Maschinenwäsche.
33 20 773 grau gestreift **57 75 769** grau

Größe 36,38	**27,99**	Größe 40,42	**31,99**
Größe 44,46			**36,49**

(8) 24 **Pumps** in Veloursleder-Optik. Modische Schnalle am Blatt. **Details:** Absatzhöhe ca. 6,5 cm. Profilierte Synthetik-Laufsohle. **Obermaterial** Synthetik.
69 27 895 schwarz

Größe 36,37,38,39,40,41	**29,99**

(A) 24 **Ledergürtel** mit aktueller Schließe.
14 91 009 silber

Größe 75,85,95,105	**17,99**

Artikel mit dem Blatt-Symbol sind hautfreundlich, weil schadstoffgeprüft.

Hosen & Shirts
GALERIE

Vom 01. bis 30.11.04 ist jede Größe um 5,- reduziert!

Ihr tolles Schnäppchen im November:

① 24 **Shirt** mit raffinierten Litzen: die aufgenähten, silberfarben glänzenden Bänder wirken wie Reißverschlüsse! Länge ca. 62 cm. **Material:** 100% Baumwolle. Maschinenwäsche.
01 60 097 schwarz **36 90 342** rot

Größe 36,38 **17,99**	Größe 40,42 **20,49**
Größe 44,46	**23,49**

② **Hose** im angesagten Schotten-Look: Karo ist in! **Details:** Breiter Bund mit 2 Knöpfen. Fußweite ca. 54 cm, Länge ca. 106 cm, bei K-Größen ca. 101 cm. Angenehmes **Material:** 94% Polyester, 6% Viskose. Maschinenwäsche.
54 34 876 rot/weiß/schwarz

N-Größe 34,36,38, K-Gr. 17,18,19	**27,99**
N-Größe 40,42, K-Gr. 20,21	**31,99**
N-Größe 44,46, K-Gr. 22,23	**36,49**

③ **Hose** mit breitem Formbund. **Details:** Zierbänder mit D-Ringen am Bund, angedeutete Ziertaschen, vorne und hinten mit dauerhafter Bügelfalte. Fußweite ca. 50 cm, Länge ca. 106 cm. **Material:** 97% Polyester, 3% Elasthan. Maschinenwäsche.
08 03 012 rot **21 92 410** grau meliert
76 13 793 schwarz **78 40 593** sand

Größe 36,38 **19,99**	Größe 40,42 **22,99**
Größe 44,46	**26,49**

Schnäppchen-Preise vom 1.11.-30.11.2004

Größe 36,38	~~19,99~~ **14,99**
Größe 40,42	~~22,99~~ **17,99**
Größe 44,46	~~26,49~~ **21,49**

④ 24 **Pumps,** ganz aktuell mit Schnallen und Metallknöpfen. **Details:** Flexible Synthetik-laufsohle mit Profil. Absatzhöhe ca. 6 cm. Lederfutter und -decksohle. **Obermaterial:** Leder.
90 11 176 schwarz

Größe 36,37,38,39,40,41	**39,99**

⑤ 24 **Shirt.** Hingucker ist der asymmetrische Schnitt mit Zipfelsaum und Ziernieten. Länge ca. 58 cm. **Material:** 100% Baumwolle, in Grau-meliert 67% Baumwolle, 33% Polyester. Maschinenwäsche.
57 00 518 grau-meliert **72 66 706** rot
98 62 138 schwarz

Größe 36,38 **19,99**	Größe 40,42 **22,99**
Größe 44,46	**26,49**

⑥ 24 **Shirt** mit Rollkragen, wirkt durch die Kontrast-Streifen. Länge ca. 62 cm. **Material:** 100% Baumwolle. Maschinenwäsche.
33 60 209 rot/schwarz
48 99 925 schwarz/blau

Größe 36,38 **19,99**	Größe 40,42 **22,99**
Größe 44,46	**26,49**

⑦ 24 **Shirt** mit leichtem U-Boot-Ausschnitt. Freches **Detail:** die Ärmel sind mit Kofferband und Ösen verziert. Länge ca. 65 cm. **Material:** 100% Baumwolle, in Grau/Schwarz 65% Baumwolle, 35% Polyester. Maschinenwäsche.
47 65 722 rot/schwarz
80 36 801 grau/schwarz
54 60 867 royal/schwarz

Größe 36,38 **19,99**	Größe 40,42 **22,99**
Größe 44,46	**26,49**

⑧ 24 **Shirt** mit Carmenausschnitt und modisch-frechem Hahnentritt-Druck. Länge ca. 60 cm. **Material:** 95% Viskose, 5% Elasthan. Maschinenwäsche.
06 11 257 schwarz/weiß
54 63 889 schwarz/rot

Größe 36,38 **19,99**	Größe 40,42 **22,99**
Größe 44,46	**26,49**

Artikel mit dem Blatt-Symbol sind hautfreundlich, weil schadstoffgeprüft.

24 **die schnelle 24** gegen Aufpreis. Nähere Infos im Service-Teil.

(5) ab
19,99
Shirt
● Mit Ziernieten

schwarz

(5) rot

(5) grau-meliert

Kettengürtel, ca. 105 cm lang
76 56 628
22,99

(6) schwarz/blau

(6) ab
19,99
Shirt

rot/schwarz

schwarz/weiß

(8) ab
19,99
Shirt
Ohne Gürtel
● **Viskose-Stretch**

Schirmkappe
Kunstleder
100% Polyurethan
70 50 352
10,99

(8) schwarz/rot

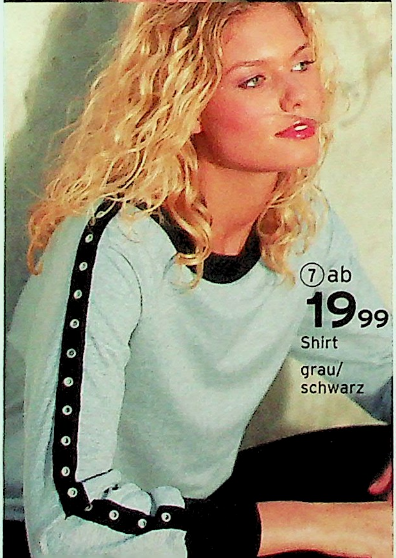

(7) ab
19,99
Shirt
grau/schwarz

(7) rot/schwarz

(7) royal/schwarz

Spezielle Wünsche?

Der Spezialist für Wohlfühl-Mode

Starke 68 Seiten

Gratis! Hier finden Sie kombistarke Mode für alle Gelegenheiten. In guter Qualität zu attraktiven Preisen. Typisch QUELLE!

Jetzt anfordern:

Bestell-Nr. 70 80 053. Mit Ihrer Bestellung unter 0180-53 100 (€ 0,12/Min. aus dem Festnetz der T-Com). Oder über unseren Sprachcomputer QUELLEFON (ohne Bestellung) unter 0180-3232524 (€ 0,09/Min. aus dem Festnetz der T-Com) oder www.quelle.de.
Bitte halten Sie Ihre QUELLE-Kundennummer bereit.
Und überall bei QUELLE.

sand

① Hose
Ohne Gürtel
- **Modischer Streifen-Cord**

STRETCH
Baumwolle

① braun ① sand

② braun ② grau

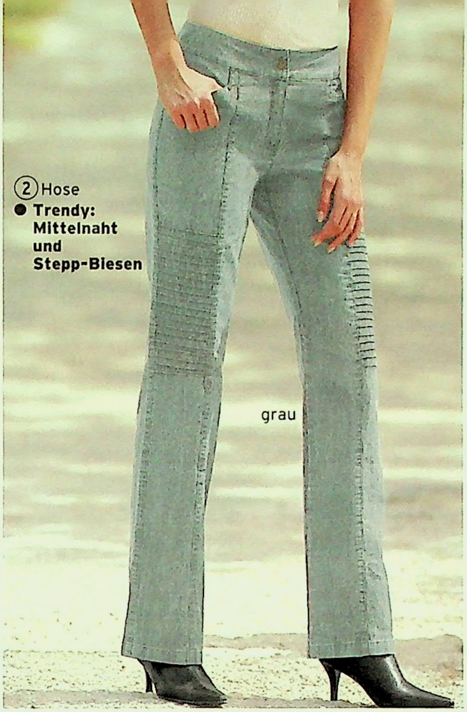

② Hose
- **Trendy: Mittelnaht und Stepp-Biesen**

grau

①-④ je ab
29,99
Hosen

Ledergürtel
Gr. 75,85,95,105
30 98 184
24,99

braun

③ Hose
Ohne Gürtel
- **Super zu Stiefeln**

③ braun ③ anthrazit

④ braun ④ grau

④ Hose
Ohne Gürtel
- **Aktuelle „Washed-out"-Optik**

KURZ GRÖSSE K

grau

24 **die schnelle 24** gegen Aufpreis. Nähere Infos im Service-Teil.

Hosen & Shirts
GALERIE

(1) 24 **Hose** in modischem Streifen-Cord. Blickfang sind die extra breiten, tiefgezogenen Gürtelschlaufen und die Zier-Nieten. Mit Hakenverschluss. Fußweite ca. 50 cm. Länge ca. 104 cm. **Material:** 98% Baumwolle, 2% Elasthan. Maschinenwäsche.
18 52 994 sand **24 56 379** braun
Größe 36,38 **29,99** Größe 40,42 **33,99**
Größe 44,46 **38,99**

(2) 24 **Hose.** Ein frecher Hingucker ist die aufwändig gestaltete Kniepartie mit abgesteppten Biesen. Fußweite ca. 48 cm. Länge ca. 102 cm. **Material:** 100% Baumwolle. Maschinenwäsche.
08 21 483 braun **19 35 192** grau
Größe 36,38 **29,99** Größe 40,42 **33,99**
Größe 44,46 **38,99**

(3) 24 **Hose,** optimal zu Stiefeln! **Details:** Beinabschlüsse mit Seitenschlitzen und 2 Riegeln zum Schließen. Fußweite ca. 36 cm. Länge ca. 93 cm. **Material:** 100% Baumwolle. Maschinenwäsche.
45 80 286 braun **72 47 193** anthrazit
Größe 36,38 **29,99** Größe 40,42 **33,99**
Größe 44,46 **38,99**

(4) 24 **Hose** mit modischem „Washed-out"-Effekt. Freche **Details:** Aufgesetzte Beintasche, Ziernähte mit Kordeln am Saum - für eine variable Beinlänge! Fußweite ca. 48 cm. Länge ca. 104 cm, bei K-Größen ca. 99 cm. **Material:** 100% Baumwolle. Maschinenwäsche.
57 89 092 grau **96 60 780** braun
N-Größe 36,38, K-Gr. 18,19 **29,99**
N-Größe 40,42, K-Gr. 20,21 **33,99**
N-Größe 44,46, K-Gr. 22,23 **38,99**

(5) 24 **Cordhose** in aktuellem Streifen-Dessin. Mit modisch breitem Bund und kleinem Eingriff-Täschchen. Fußweite ca. 50 cm. Länge ca. 106 cm. **Material:** 97% Baumwolle, 3% Elasthan. Maschinenwäsche.
45 90 005 blau **94 57 061** braun
Größe 36,38 **29,99** Größe 40,42 **33,99**
Größe 44,46 **38,99**

(6) 24 **Shirt,** wirkt super durch den frechen Allover-Druck mit Schriftzügen. Jedes Stück ist ein Unikat! Länge ca. 62 cm. Kuschelweiches **Material:** 100% Baumwolle. Maschinenwäsche.
13 43 464 beige-bedruckt
Größe 36/38 **19,99** Größe 40/42 **22,99**
Größe 44/46 **26,49** Größe 48/50 **29,99**

(7) 24 **Cordhose** in neuer „Washed-out"-Optik. Aktuelle **Details:** Breiter Bund, leicht ausgestellte Form. Fußweite ca. 48 cm, Länge ca. 106 cm. **Material:** 98% Baumwolle, 2% Elasthan. Maschinenwäsche.
30 28 938 sand **36 27 792** grau

Schirmkappe, 100% Polyester
56 13 283
9,99

Unser Trend-Tipp: samtweicher Cord!

Größe 36,38 **29,99** Größe 40,42 **33,99**
Größe 44,46 **38,99**

(8) 24 **BARISAL Stiefelette** in wertiger „San Crispino"-Machart mit Ziernähten. **Details:** Innenreißverschluss. Absatzhöhe ca. 5 cm. Synthetiklaufsohle mit Profil. **Obermaterial** Leder
02 66 545 schwarz
Größe 36,37,38,39,40,41,42 **44,99**

Artikel mit dem Blatt-Symbol sind hautfreundlich, weil schadstoffgeprüft.

BARISAL

(8) 44,99
Stiefelette
Obermaterial

① ab
17,99
Shirt
- **Kordelzug im Saum**

LIEFERBAR BIS GRÖSSE 48/50

① 24 **Shirt.** Kontrastnähte und farblich passende Blenden bringen die peppige Note! **Details:** Sportliche Raglanärmel, Tunnelzug und Kordel am Saumabschluss. Länge ca. 68 cm. **Material:** 100% Baumwolle. Maschinenwäsche.
09 59 389 beige **64 88 666** oliv
79 77 880 bleu

Größe 36/38	**17,99**	Größe 40/42	**20,49**
Größe 44/46	**23,49**	Größe 48/50	**26,49**

② 24 **Shirt** mit zweifarbigen Kontraststreifen am Ärmel. Hingucker ist auch der Aufdruck im Vorderteil! **Details:** Bequeme Raglanärmel, Ärmelbündchen. Länge ca. 65 cm. **Material:** 100% Baumwolle. Maschinenwäsche.
29 38 282 bleu **49 08 328** beige
71 00 285 khaki **97 24 487** rot

Größe 36/38	**15,99**	Größe 40/42	**18,49**
Größe 44/46	**20,99**	Größe 48/50	**23,99**

③ 24 **Rock,** knielang. Aus feinem Cord mit „Used"-Effekt. Inklusive Gürtel! Länge ca. 50 cm. **Material:** 100% Baumwolle. Maschinenwäsche.
02 94 286 sand **08 18 659** braun
36 01 475 schwarz

Größe 36,38	**19,99**	Größe 40,42	**22,99**
Größe 44,46			**26,49**

Schnäppchen-Preise vom 1.9.-30.9.2004

Größe 36,38	~~19,99~~	**14,99**
Größe 40,42	~~22,99~~	**17,99**
Größe 44,46	~~26,49~~	**21,49**

SUPER BASICS

② ab
15,99
Shirt
- **Zweifarbige Kontraststreifen**

LIEFERBAR BIS GRÖSSE 48/50

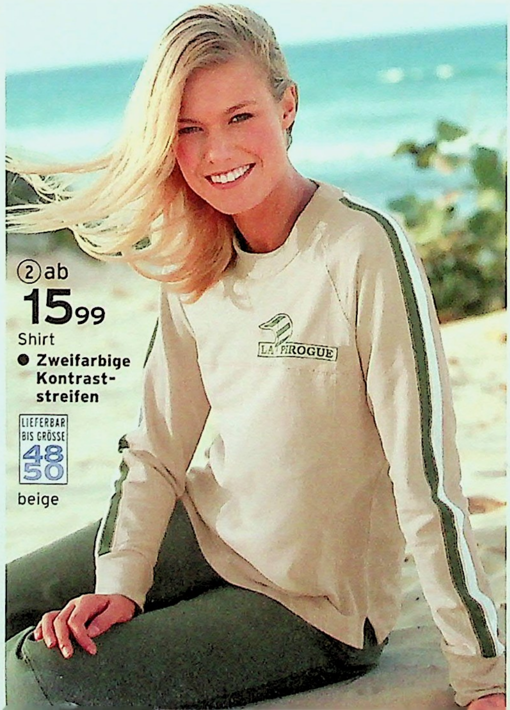

Ihr tolles Schnäppchen im September:

Vom 01. bis 30.09.04 ist jede Größe um **5,- reduziert!**

③ ab
19,99
Rock
- **Mit Gürtel**
- **Cord in „Washed-out"-Optik**

vom 01.-30.09.04 **schon ab**
14,99

Ⓐ 17,99
Ledergürtel

④ ab
24,99
Hose
Ohne Gürtel
● **„Washed-out"-Look**
STRETCH
Baumwolle

Schirmkappe
100% Baumwolle
01 54 709
19,99

⑤ ab
17,99
Jacke
● **2-Wege-Zipper**

LIEFERBAR BIS GRÖSSE 48 50

Trend-Tipp: Cord in Washed-out-Optik

④ 24 **Hose** in top aktuellem Streifencord mit schönem „Washed-out"-Effekt. **Details:** Bund mit 2 Knöpfen. Fußweite ca. 50 cm. Länge ca. 104 cm. **Material:** 97% Baumwolle, 3% Elasthan. Maschinenwäsche.
19 29 211 grau **40 54 312** camel
71 13 132 blau

Größe 36.38	**24,99**	Größe 40.42	**28,99**
Größe 44.46	**32,49**	Größe 48	**36,99**

⑤ 24 **Jacke.** Ein echter Allround-Begleiter! Modischen Pepp bringen der Stehkragen und die abgesteppten Kontraststreifen. Schick und nützlich sind der modische 2-Wege-Zipper und die seitlichen Eingrifftaschen. **Details:** Bequeme Raglanärmel, Ärmelbündchen. Länge ca. 58 cm. **Material:** 100% Baumwolle. Maschinenwäsche.
32 06 024 rot **35 77 465** beige
49 29 821 khaki **66 08 204** bleu

Größe 36/38	**17,99**	Größe 40/42	**20,49**
Größe 44/46	**23,49**	Größe 48/50	**26,49**

⑥ 24 **Rock.** Das Gegenstück zum Cordrock, Angebot 3 - hier in modischer Maxi-Länge. Auch hier ist der Stoffgürtel mit großer Zierschnalle inklusive! Länge ca. 90 cm. **Material:** 100% Baumwolle. Maschinenwäsche.
02 01 544 braun **47 11 884** schwarz
80 73 513 sand

Größe 36.38	**24,99**	Größe 40.42	**28,99**
Größe 44.46			**32,49**

⑦ 24 **Boxerstiefel,** top modisch! **Details:** Pelzimitat am Schaft, Schafthöhe ca. 23 cm. Sehr bequem mit gepolsterter Textildecksohle und Synthetiklaufsohle. Futter Textil. **Obermaterial:** Veloursleder.
40 17 335 schwarz **49 55 768** sand

Größe 36,37,38,39,40,41,42	**39,99**

Ⓐ 24 **Gürtel** mit gravierter Schließe. Breite ca. 3 cm. **Material:** 100% Leder.
16 67 091 braun

Größe 75,85,95,105	**17,99**

Donnerstag ist **QUELLE-Tag**
Jede Woche neu!
Nähere Infos Seite 4

⑥ ab
24,99
Rock
● **Mit Gürtel**
● **Cord mit „Washed-out"-Effekt**

⑦ 39,99
Boxerstiefel

Obermaterial

Hosen & Shirts

GALERIE

Gleich bestellen!
Am schnellsten geht`s per Internet
www.quelle.de

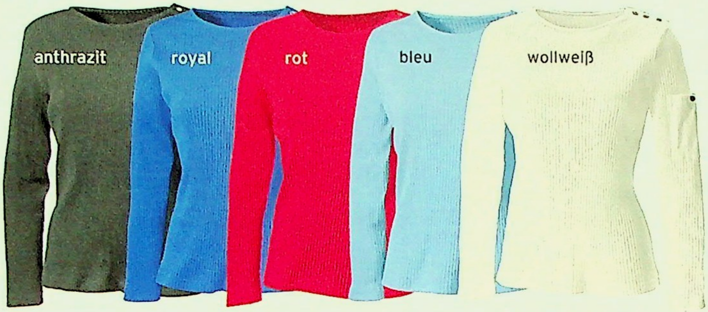

① ab
14⁹⁹
Shirt

SUPER BASICS

Textilgürtel
17 21 726
9,99

② ab
24⁹⁹
Hose
Ohne Gürtel
- **In 4 Farben**

LIEFERBAR AB GRÖSSE 34

③ ab
19⁹⁹
Hose
- **Praktische Taschen**
- **Kordelzug mit Stoppern am Beinabschluss**
- **Auch in Schwarz**

Artikel mit dem Blatt-Symbol sind hautfreundlich, weil schadstoffgeprüft.

4-6: Shirts in 5 Farben und 3 Formen!

1 24 **Shirt** in angesagter Rippenstruktur. Schicke **Details** sind die Knopfleiste an der Schulter und die kleine Tasche am Ärmel. Länge ca. 62 cm. **Material:** 100% Baumwolle, in Anthrazit 50% Baumwolle, 50% Polyester. Maschinenwäsche.

05 95 339 royal **35 60 970** anthrazit
65 89 985 rot **84 01 528** wollweiß
96 52 274 bleu

Größe 36/38 **14,99**	Größe 40/42 **16,99**
Größe 44/46 **19,49**	Größe 48/50 **21,99**

2 24 **Hose** mit Lochösen, Zierzippern und Zierringen. Weiche, pflegeleichte Qualität. Fußweite ca. 44 cm. Länge ca. 106 cm, in Kurz-Größen ca. 101 cm. **Material:** 100% Polyester. Maschinenwäsche.

37 11 668 kitt **52 22 845** schwarz
82 68 833 khaki **87 78 796** marine

N-Größe 34,36,38, K-Gr. 17,18,19	**24,99**
N-Größe 40,42, K-Gr. 20,21	**28,99**
N-Größe 44,46, K-Gr. 22,23	**32,49**

3 24 **Hose** mit vielen pfiffigen **Details:** abgesteppter Bund mit Gürtelschlaufen, 2 abgesteppte schräge Eingrifftaschen, 1 Beintasche mit Klappe, schwarzer Schlaufe und Klettverschluss, 2 Gesäßtaschen mit Schlaufe und Klettverschluss, Tunnelzug mit Stoppern am Beinabschluss. Länge ca. 76 cm. Fußweite ca. 48 cm. **Material:** 65% Polyester, 35% Baumwolle. Maschinenwäsche.

16 24 945 sand **19 48 340** schwarz
74 25 447 oliv

Größe 36,38 **19,99**	Größe 40,42 **22,99**
Größe 44,46	**26,49**

4-6 24 **Shirts,** in 3 Formen und 5 Farben! Alle leicht tailliert. Länge ca. 62 cm. **Material:** 100% Baumwolle, in Anthrazit 50% Baumwolle, 50% Polyester. Maschinenwäsche.

4/ **Shirt** mit V-Ausschnitt.
11 98 833 rot **39 24 882** bleu
65 27 594 wollweiß **68 21 868** anthrazit
92 10 230 royalblau

Größe 36/38 **9,99**	Größe 40/42 **11,49**
Größe 44/46 **12,99**	Größe 48/50 **14,49**

5/ **Stehkragen-Shirt,** kurzärmelig.
31 78 130 anthrazit **88 64 525** bleu
60 95 932 royalblau **96 24 144** rot
96 89 433 wollweiß

Größe 36/38 **9,99**	Größe 40/42 **11,49**
Größe 44/46 **12,99**	Größe 48/50 **14,49**

6/ **Rollkragen-Shirt** mit langen Ärmeln
20 54 173 wollweiß **60 95 919** rot
72 96 497 royalblau **77 84 532** bleu
79 99 367 anthrazit

Größe 36/38 **12,99**	Größe 40/42 **14,99**
Größe 44/46 **16,99**	Größe 48/50 **18,99**

7 24 **Weste und Rock im Set.** Aus extra weichem Material mit samtigem Griff. **Weste** warm wattiert mit Stehkragen und durchgehendem Zipper. Formnähte. 2 Eingrifftaschen. Länge ca. 58 cm. **Rock** mit Gürtelschlaufen, 2 aufgesetzte Taschen, hinten mit Sattel, langer Gehschlitz hinten, Tunnelzug und Stopper im Saum. Länge ca. 90 cm. **Material:** 100% Polyester. Maschinenwäsche.

09 34 460 khaki **63 59 948** schwarz
81 24 279 kitt **2-teiliges Set**

Größe 34,36,38 **39,99**	Gr. 40,42 **45,99**
Größe 44,46 **51,99**	Größe 48 **58,99**

Shirts & Hosen

GALERIE

① grün gestreift orange gestreift grau gestreift blau gestreift

SUPER BASICS

②

②ab
24,99
Hose

- Bund mit Kordelzug und Stoppern

STRETCH Baumwolle

Mit LYCRA

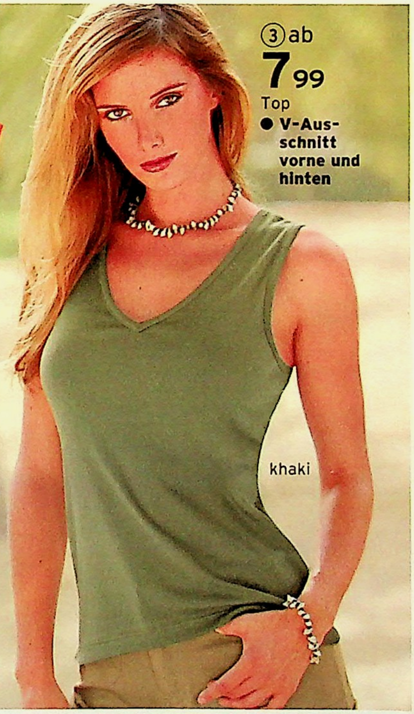

③ab
7,99
Top

- V-Ausschnitt vorne und hinten

Artikel mit dem Blatt-Symbol sind hautfreundlich, weil schadstoffgeprüft.

Frische Farben für Kombi-Künstler!

(1) 24 **Shirt,** ideal kombinierbar durch die tollen Ringel-Varianten mit passender Paspelierung am Ausschnitt. Länge ca. 62 cm. **Material:** 50% Baumwolle, 50% Polyacryl. Maschinenwäsche.

09 95 305 orange gestreift
25 56 944 grau gestreift
34 63 765 blau gestreift
87 97 214 grün gestreift

Größe 36/38	**12,99**	Größe 40/42	**14,99**
Größe 44/46	**16,99**	Größe 48/50	**18,99**

(2) 24 **Hose** in modischer „Washed-out"-Optik. **Details:** Kordelzug mit Stoppern am Bund, Tasche seitlich am Bein, Ziernähte. Fußweite ca. 48 cm, Länge ca. 104 cm. **Material:** 98% Baumwolle, 2% Elasthan/ LYCRA. Maschinenwäsche.

11 36 387 khaki **43 78 142** blau
65 67 979 schwarz

Größe 36,38	**24,99**	Größe 40,42	**28,99**
Größe 44,46			**32,49**

(3) 24 **Top.** Vorne und hinten mit trendigem V-Ausschnitt! Länge ca. 58 cm. **Material:** 100% Baumwolle. Maschinenwäsche

21 95 203 orange **83 68 522** khaki
83 90 794 blau **91 08 552** beige
91 56 173 bordeaux

Größe 36,38	**7,99**	Größe 40,42,44	**8,99**
Größe 46			**9,99**

(4) 24 **Shirt,** ein kombistarkes Basic! Kleine Seitenschlitze. Länge ca. 72 cm. **Material:** 100% Baumwolle. Maschinenwäsche.

12 63 176 bordeaux **20 63 716** beige
25 26 898 orange **48 76 360** blau
57 86 835 khaki

Größe 36/38	**7,99**	Gr. 40/42,44/46	**9,99**
Größe 48/50			**11,99**

(5) 24 **Shirt.** Hauptsache lässig! Zu Jeans oder Bermudas der perfekte Kombi-Partner. **Details:** V-Ausschnitt, 1/2-Ärmel mit Umschlag. Länge ca. 60 cm. **Material:** 100% Baumwolle. Maschinenwäsche.

15 98 414 bordeaux **23 93 142** blau
56 75 502 khaki **66 14 042** beige
68 36 651 orange

Gr. 36,38,40	**8,99**	Gr. 42,44,46	**9,99**
Größe 48			**10,99**

(6) 24 **Stretch-Hose** in modischer Bootcut-Form. **Details:** Gürtelschlaufen, 2 Taschen vorn, 2 hinten. Fußweite ca. 50 cm. Länge bei N-Größen ca. 104 cm, bei K-Größen ca. 99 cm. Bewegungselastisches **Material:** 98% Baumwolle, 2% Elasthan. Maschinenwäsche.

33 95 354 schwarz **34 77 922** camel
76 68 545 khaki **59 31 232** kitt

N-Größe 36,38, K-Größe 18,19	**24,99**
N-Größe 40,42, K-Größe 20,21	**28,99**
N-Größe 44,46, K-Größe 22,23	**32,49**

Donnerstag ist **QUELLE-Tag**
Jede Woche neu!
Nähere Infos Seite 4

24 **die schnelle 24 gegen Aufpreis. Nähere Infos im Service-Teil.**

Shirts & Hosen
GALERIE

SUPER BASICS

② ab
12,99
Shirt
- **Mit attraktiver Enzian-Stickerei**

LIEFERBAR BIS GRÖSSE 52 54

① ab
17,99
Shirt
- **Mit Blumen-Stickerei**

vom 01.-31.012.04
schon ab
12,99

Vom 01. bis 31.12.04 ist jede Größe um **5,- reduziert!**

Ihr tolles Schnäppchen im Dezember

③ ab
24,99
Cord-Stretch-Rock
Ohne Gürtel
- **Lässiger 5-Pocket-Stil**
- **Weiche, elastische Qualität**

STRETCH

KURZ GRÖSSE K

24 **die schnelle 24** gegen Aufpreis. Nähere Infos im Service-Teil.

① 24 **Shirt.** Extra schickes Basic! Die aufwändige Blumen-Stickerei hat vorne ihren großen Auftritt. Und die Seitenschlitze garantieren bequemen Komfort. **Details:** Stehkragen. Länge ca. 72 cm. **Material:** 100% Baumwolle. Maschinenwäsche.
40 91 583 marine **40 91 760** rot
40 92 121 wollweiß **40 92 245** oliv
40 92 461 bleu

Größe 36/38	**17,99**	Größe 40/42	**20,49**
Größe 44/46	**23,49**	Größe 48/50	**26,49**
Größe 52/54			**29,49**

Schnäppchen-Preise vom 01.-31.12.04

Größe 36/38	~~17,99~~	12,99
Größe 40/42	~~20,49~~	15,49
Größe 44/46	~~23,49~~	18,49
Größe 48/50	~~26,49~~	21,49
Größe 52/54	~~29,49~~	24,49

② 24 **Shirt.** Kombistarke Farben, dazu eine prächtige Enzian-Stickerei – und bewundernde Blicke sind Ihnen sicher! **Details:** runder Ausschnitt, Seitenschlitze. Länge ca. 72 cm. **Material:** 100% Baumwolle. Maschinenwäsche.
32 45 909 wollweiß **61 69 606** grün
79 31 241 marine **83 04 657** bleu
92 71 058 rot

Größe 36/38	**12,99**	Größe 40/42	**14,99**
Größe 44/46	**16,99**	Größe 48/50	**18,99**

③ 24 **Cord-Stretch-Rock** mit toller Passform. **Details:** angeschnittener Bund, seitlich elastische Partien, 2 Taschen, 1 Münztasche, 2 aufgesetzte Gesäßtaschen, Gehschlitz hinten. Länge in N-Gr. ca. 85 cm, in K-Gr. ca. 80 cm. **Material:** Cord, 98% Baumwolle, 2% Elasthan. Maschinenwäsche.
03 93 043 camel **25 41 634** schwarz
32 50 494 braun **40 56 110** rot
86 76 442 khaki

N-Größe 38,	K-Größe 19	**24,99**
N-Größe 40,42,	K-Größe 20,21	**28,99**
N-Größe 44,46,	K-Größe 22,23	**32,49**
N-Größe 48,50,	K-Größe 24	**36,99**

④ 24 **Stretch-Hose.** Die gewaschene Optik ist topaktuell. **Details:** Teilungsnähte, ab Gr. 42 seitlicher Dehnbund, breite Gürtelschlaufen, aufgesetzte Taschen mit Zier-Ösen, Zierkapp-Nähte vorne wie hinten, Spitzsattel hinten. Länge in N-Gr. ca. 102 cm, in K-Gr. ca. 97 cm. Fußweite ca. 50 cm. **Material:** 98% Baumwolle, 2% Elasthan/LYCRA BY DUPONT. Maschinenwäsche.
16 95 590 braun **26 86 538** blau
77 07 289 dunkelgrau **78 22 087** kitt

N-Größe 38,	K-Größe 19	**22,99**
N-Größe 40,42,	K-Größe 20,21	**26,49**
N-Größe 44,46,	K-Größe 22,23	**29,99**
N-Größe 48,50,	K-Größe 24	**33,99**

⑤ 24 **Sweatshirt.** Die Melange-Optik bringt jedes Styling in Schwung. Der Troyerkragen mit Reißverschluss sieht super aus. **Details:** farblich angepasster Reißverschluss, Seitenschlitze. Rückenlänge ca. 72 cm. **Material:** 75% Polyester, 25% Baumwolle. Maschinenwäsche.
06 87 361 bleu/schwarz
07 89 532 oliv/schwarz
52 33 023 rot/schwarz
24 38 475 natur/schwarz

Größe 36/38	**17,99**	Größe 40/42	**20,49**
Größe 44/46	**23,49**	Größe 48/50	**26,49**

Artikel mit dem Blatt-Symbol sind hautfreundlich, weil schadstoffgeprüft.

ALLE GRÖSSEN EIN PREIS

Halskette und Ohrringe im Set
49 34 697
17,99

① **45**99
Jeans-Jacke
● **Extra lang**
● **Strick-Ärmel**

EXPLORER

REINE BAUMWOLLE

② **29**99
Bi-Stretch-Hose
● **Elastischer Bund**
● **In 4 Farben**

②+③
STRETCH
bi-elastisch

③ **29**99
Bi-Stretch-Hose, wie Ang. 2, jedoch in 7/8-Länge

schwarz

Farben für ②+③
camel
rot
oliv
schwarz

④ **22**99
Bluse
● **Auch in Weiß**
STRETCH
Baumwolle

rot

Kette
20 03 851
19,99

⑥ Hose

⑤ **19**99
Pullunder
● **Kofferband mit 3D-Ringen**

REINE BAUMWOLLE

④ weiß

⑥ **34**99
Hose
● **Topmodisch**
STRETCH

(1) 24 **Jeans-Jacke** mit Strick-Ärmeln - offen oder geschlossen zu tragen. **Details:** 2 Eingrifftaschen, Revers, figurgünstige Nahtführung. Länge ca. 95 cm. **Material:** 100% Baumwolle. Maschinenwäsche.
70 78 013 blau/schwarz
Größe 40,42,44,46,48,50,52,54 **45,99**

(2) 24 **Bi-Stretch-Hose.** Superelastisch, mit viel Baumwolle und excellenten Trageeigenschaften. Bleibt immer gut in Form! Leicht ausgestellt sorgt sie für günstige Proportionen. **Details:** Taschen, Gürtelschlaufen. Länge ca. 106 cm. **Material:** 78% Baumwolle, 19% Polyamid, 3% Elasthan.
15 21 924 rot **33 49 932** camel
50 66 324 oliv **92 52 934** schwarz
Größe 40,42,44,46,48,50,52,54 **29,99**

(3) 24 **Hose** in 7/8-Länge. **Details:** Taschen, Gürtelschlaufen. Länge ca. 88 cm. **Material:** 78% Baumwolle, 19% Polyamid, 3% Elasthan.
03 64 187 camel **06 62 514** rot
19 29 746 schwarz **41 54 917** oliv
Größe 40,42,44,46,48,50,52,54 **29,99**

(4) 24 **Bluse** - extra lang und bequem aus formstabilem Baumwoll-Stretch. **Details:** Liegekragen, 3/4-Ärmel mit Schlitz. Länge ca. 75cm. **Material:** 97% Baumwolle, 3% Elasthan. Maschinenwäsche.
17 89 690 rot **89 02 388** weiß
Größe 40,42,44,46,48,50,52,54 **22,99**

(5) 24 **Pullunder.** Im Blickpunkt: kontrastfarbigse Kofferband mit 3D-Ringen und effektvollen Paspelierungen. **Details:** Seitenschlitze. Länge ca. 65cm. **Material:** 100% Baumwolle. Maschinenwäsche.
33 21 976 schwarz
Größe 40,42,44,46,48,50,52,54 **19,99**

(6) 24 **Hose** mit leicht ausgestelltem Bein. Bequeme, formstabile Stretch-Qualität. Komfortabler Dehnbund ab Gr. 44. **Details:** 1 Knopf und Reißverschluss. Länge ca. 106 cm. **Material:** 73% Viskose, 19% Polyamid, 5% Polyester, 3% Elasthan. Maschinenwäsche.
29 17 109 schwarz/silber
Größe 40,42,44,46,48,50,52,54 **34,99**

(7) 24 **Shirt.** Samtig-weiches Nicki-Shirt mit wertvollem Panneaux-Druck und Glitzersteinchen. Länge ca. 68 cm. **Material:** 80% Baumwolle, 20% Polyester. Maschinenwäsche.
65 67 178 weiß bedruckt
Größe 40,42,44,46,48,50,52,54 **24,99**

(8) 24 **Jeans** mit modisch breitem Kontrast-Aufschlag. Krempeln statt Kürzen heißt die Devise! Bequemer Denim-Stretch. **Details:** Länge ca. 106 cm. Taschen, Gürtelschlaufen. **Material:** 96% Baumwolle, 4% Elasthan. Maschinenwäsche.
91 24 183 schwarz
Größe 40,42,44,46,48,50,52,54 **39,99**

(9) 24 **Streifen-Bluse** mit 3/4-Ärmel und Schlitzen am Ärmelabschluss. Länge ca. 72 cm. **Material:** 100% Baumwolle. Maschinenwäsche.
08 95 339 bunt gestreift
Größe 40,42,44,46,48,50,52,54 **22,99**

(10)+(11) 24 **Cord** - das Trendthema der Saison. Ice-washed und leicht aufgeraut, das macht den changierenden Look komplett. **Material:** Cord, 100% Baumwolle. Maschinenwäsche.
10/ **Cord-Jacke** im Jeans-Stil. **Details:** mit Brust- und Eingriff-Taschen. Rückenlg. ca. 75 cm.
29 78 582 anthrazit
Größe 40,42,44,46,48,50,52,54 **44,99**
11/ **Cord-Hose** mit dekorativem Nahtstepp. **Details:** Länge ca. 106cm, 5-Pockets.
60 35 484 anthrazit
Größe 40,42,44,46,48,50,52,54 **42,99**

Artikel mit dem Blatt-Symbol sind hautfreundlich, weil schadstoffgeprüft.

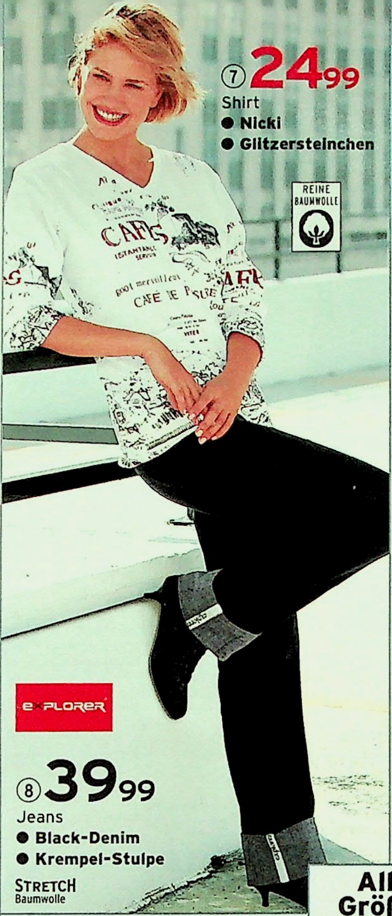

Alle Größen ein Preis!
MODE BIS GRÖSSE
54

Modern

24 **die schnelle 24** gegen Aufpreis. Nähere Infos im Service-Teil.

Die Schlupfhose

① 24 **Shirt** - vorteilhaft auf der ganzen Linie! Topmodisch durch großzügig eingesetzte Farbflächen in Bouclé-Optik und große Tasche mit dekorativem Knopf. Zweilagiger Stoff mit asymmetrischem Saum im Vorderteil, das streckt und kaschiert vorteilhaft. Mit Seitenschlitzen. . Bouclé-**Material:** in Schwarz/Weiß aus 70% Polyester, 30% Viskose. In Schwarz aus 100% Polyester. Maschinenwäsche.
72 13 360 schwarz
Größe 40,42,44,46,48,50,52,54 **34,99**

② 24 **Hose** mit bequemem Rundum-Gummibund. Komfortable Schlupfhose aus Webware. Länge ca. 104 cm. **Material:** 100% Polyester. Maschinenwäsche.
28 87 215 schwarz **33 27 397** grau
Größe 40,42,44,46,48,50,52,54 **29,99**

③ 24 **Shirt.** Schön luftig und trendstark: mit Netz-Einsatz am Ausschnitt und Netzärmeln. **Details:** Seitenschlitze, Länge ca. 75 cm. **Material:** 46% Polyester, 44% Viskose, 10% Leinen. Maschinenwäsche.
87 19 450 schwarz
Größe 40,42,44,46,48,50,52,54 **29,99**

④ 24 **Bluse** im effektvollen Farb-Mix. Ganz durchgeknöpft, mit Kontrast-Kragen und farblich abgestimmten Applikationen. Bouclé-**Material:** in Schwarz/Weiß aus 70% Polyester, 30% Viskose. In Schwarz aus 100% Polyester. Maschinenwäsche.
87 40 333 schwarz
Größe 40,42,44,46,48,50,52,54 **39,99**

⑤ 24 **Hosenanzug.** Damit machen Sie bei vielen Anlässen eine gute Figur! Vorteilhaft lang geschnittener Blazer mit schicken **Details:** Schulterpolster, 2 Pattentaschen, 3 Knöpfe am Ärmelabschluss. Länge ca. 80 cm. Hose mit leicht ausgestellter Beinform, seitlicher Gummizug, Gürtelschlaufen. Länge ca. 105 cm. **Material:** Obermaterial 100% Polyester; Futter 100% Polyester. Maschinenwäsche.
17 99 645 camel **40 98 779** schwarz
Größe 40,42,44,46,48,50,52,54 **44,99**

⑥ 24 **Pullover** in toller Grobstrick-Optik. **Details:** Rollkragen, Ärmel- und Saumabschluss mit Rippstrickbündchen. Länge ca. 68 cm. **Material:** 55% Baumwolle, 45% Polyacryl. Maschinenwäsche.
07 39 879 schwarz
26 88 779 oliv
28 15 961 aubergine
32 87 774 hellblau
51 37 031 rosa
61 39 924 camel
Größe 40,42,44,46,48,50,52,54 **29,99**

⑦ 24 **Strickjacke** aus weicher Qualität. **Details:** 2-Wege-Zipper, Stehkragen, Ärmel- und Saumabschluss mit Rippenbündchen. Länge ca. 70 cm. **Material:** 50% Baumwolle, 50% Polyacryl. Maschinenwäsche.
00 97 157 oliv
03 83 719 aubergine
05 03 422 schwarz
64 61 401 hellblau
72 91 223 rosa
93 24 578 camel
Größe 40,42,44,46,48,50,52,54 **34,99**

Gleich bestellen!
Am schnellsten geht`s per Internet

⑤ **44,99**
Hosenanzug
- Bewegungs-elastisch mit viel Tragekomfort
- Auch in Camel

Alle Größen ein Preis!
MODE BIS GRÖSSE
54

⑥ **29,99**
Pullover in 6 Farben

⑦ **34,99**
Strickjacke
- Aktueller 2-Wege-Zipper
- In 6 Farben
- Mit 50% Baumwolle

⑥
Ein kuscheliger Kombi-Künstler in Grobstrick mit 55% Baumwolle

Alle Größen ein Preis!
MODE BIS GRÖSSE
54

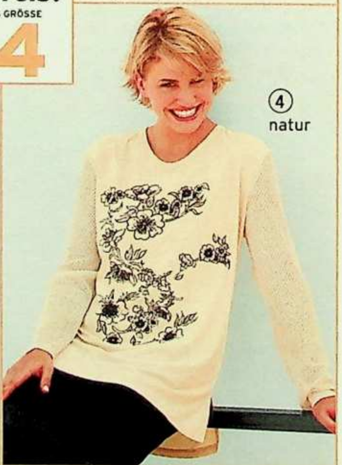

(1) 24 **Chasuble** - langer, figurfreundlicher Schnitt mit Seitenschlitzen. Ganz durchgeknöpft. **Details:** V-Ausschnitt, 2 aufgesetzte Taschen. Länge ca. 95 cm. **Material:** 95% Polyester, 5% Elasthan. Maschinenwäsche.
26 45 064 natur
Größe 40,42,44,46,48,50,52,54 **39,99**

(2) 24 **Top** in Schwarz - sieht immer schick aus. **Details:** runder Ausschnitt mit raffiniertem Netz-Einsatz. Seitenschlitze. Länge ca. 80 cm. **Material:** 46% Polyester, 44% Viskose, 10% Leinen. Maschinenwäsche.
79 37 043 schwarz
Größe 40,42,44,46,48,50,52,54 **24,99**

(3) 24 **Hose** - total bequeme Schlupfhose mit Taillen-Gummi rundum. Weich fließend mit leichtem Glanz. Länge ca. 104 cm. **Material:** 100% Polyester. Maschinenwäsche.
91 15 688 schwarz
Größe 40,42,44,46,48,50,52,54 **29,99**

(4) 24 **Shirt** - mit Blütendruck im Vorderteil und Einsätzen in Netz-Struktur an den Ärmeln. Schön fließendes Material mit leichtem Schimmer. Länge ca. 75 cm, seitlich geschlitzt. **Material:** 100% Polyester. Maschinenwäsche.
06 23 046 natur **76 36 124** schwarz
Größe 40,42,44,46,48,50,52,54 **29,99**

(5) 24 **Rock** in leicht glänzender, weich fließender Qualität. Schwung durch Seitenschlitze. Bequeme Schlupfform. Länge ca. 90 cm. **Material:** 100% Polyester. Maschinenwäsche.
26 07 483 schwarz
Größe 40,42,44,46,48,50,52,54 **29,99**

(6) 24 **Shirt** mit Netz-Strukturen am Ausschnitt und an den Ärmeln. Schimmernd und weich fließend. Länge ca. 75 cm. **Material:** 100% Polyester. Maschinenwäsche.
55 76 155 schwarz **89 20 924** natur
Größe 40,42,44,46,48,50,52,54 **29,99**

(7) 24 **Shirt** mit apartem Blütendruck in Kontrast. Das Material fällt weich mit sanftem Glanz. **Details:** Länge ca. 72 cm. Seitenschlitze. Rundhals. **Material:** 100% Polyester. Maschinenwäsche.
90 69 979 natur
Größe 40,42,44,46,48,50,52,54 **24,99**

(8) 24 **Longbluse.** Damit können Sie Ihren Mode- und Kombi-Ideen freien Lauf lassen. **Details:** 3/4-Arm. Perlmuttknöpfe. Seitenschlitze. Länge ca. 90 cm. **Material:** 95% Polyester, 5% Elasthan. Maschinenwäsche.
28 52 144 natur **59 42 832** schwarz
Größe 40,42,44,46,48,50,52,54 **29,99**

(9) 24 **Streifen-Hose** in bequemer Schlupf-Form, lässig fließend. Länge ca. 104 cm. **Material:** 95% Polyester, 5% Elasthan. Maschinenwäsche.
32 77 925 gestreift
Größe 40,42,44,46,48,50,52,54 **29,99**

(10) 24 **Pumps** mit modischem Stretchband über dem Blatt. Strassverzierung am Absatz. Absatzhöhe ca. 7 cm. Lederdecksohle. Synthetiklaufsohle mit Profil. **Obermaterial:** Textil.
19 69 958 braun **51 42 818** schwarz
Größe 36,37,38,39,40,41,42 **29,99**

Gleich bestellen!
Am schnellsten geht's per Internet
www.quelle.de

24 **die schnelle 24** gegen Aufpreis. Nähere Infos im Service-Teil.

Alle Größen ein Preis!
MODE BIS GRÖSSE
54

⑥ 29,99
Shirt
● Auch in Schwarz

⑦ 24,99
Shirt

⑧ 29,99
Longbluse
● Auch in Schwarz

STRETCH

⑨ 29,99
Streifen-Hose
● Bequeme Schlupfform

⑩ 29,99
Pumps
● In 2 Farben

braun

schwarz

③+⑨
Die Schlupfhose

Bequemer Gummibund

Normale Oberschenkel-Weite

Normale Fußweite

QUELLE.

Alle Größen ein Preis!
MODE BIS GRÖSSE
54

③ **49,99**
Zweiteiler
- **Mit Schmuck-Plättchen**
- **2-Wege-Reißverschluss**

④ **22,99**
Shirt

STRETCH

② rot

① **49,99**
Zweiteiler
Weste und Hose
- **Nadelstreifen**
- **Ripsband mit Druckknöpfen**

STRETCH

② **12,99**
Rollkragen-Shirt
- **In 5 Farben**

①+③
Die Gerade
Normale Leibhöhe
Normale Oberschenkel-Weite
Lässige Fußweite

① 24 **Zweiteiler Weste und Hose.** Nadelstreifen in neuer Optik! Und topbequem dazu - hochwertiger Stretch, angenehm im Tragegefühl. **Details:** Weste mit Druckknopf-Verschluss auf Ripsband und praktischer Reißverschluss-Tasche. Rückenlänge ca. 65 cm, im vorderen Bereich ist der Saum figurgünstig gerundet. Hose mit seitlichem Gummibund, gerade geschnitten. Länge ca. 106 cm. **Material:** 95% Polyester, 4% Elasthan, 1% Viskose. Maschinenwäsche.
75 91 776 schwarz
Größe 40,42,44,46,48,50,52,54 **49,99**

② 24 **Rollkragen-Shirt** in 5 Farben. Das braucht man immer! **Detail:** Länge ca. 62 cm. **Material:** 100% Polyacryl. Maschinenwäsche.
52 78 592 vanille **39 79 159** wollweiß
84 13 250 hellblau **58 12 102** rot
68 35 007 schwarz
Gr. 40/42,44/46,48/50,52/54 **12,99**

③ 24 **Zweiteiler** - modischer Anzug in formvollendeter Optik. Oberteil als figurgünstige Blusenjacke mit aufwändiger Plättchen-Dekoration in der Farbe Silber. **Details:** Praktischer 2-Wege-Reißverschluss. Ärmelabschluss mit Schlitz. Länge ca. 76 cm. Hose mit komfortablem Taillen-Gummibund. Seitenschlitz mit Plättchen-Dekoration, abgestimmt auf die Jacke. Länge ca. 106 cm. **Material:** 100% Polyester. Maschinenwäsche.
45 74 536 schwarz
Größe 40,42,44,46,48,50,52,54 **49,99**

④ 24 **Shirt** mit apartem Floraldruck. Weich fließende Viskose. **Detail:** Länge ca 65 cm. **Material:** 95% Viskose, 5% Elasthan. Maschinenwäsche.
73 68 190 rot
Größe 40,42,44,46,48,50,52,54 **22,99**

Artikel mit dem Blatt-Symbol sind hautfreundlich, weil schadstoffgeprüft.

24 **die schnelle 24 gegen Aufpreis. Nähere Infos im Service-Teil.**

>> QUELLE testet für Sie...

...und hier ist unsere Empfehlung!

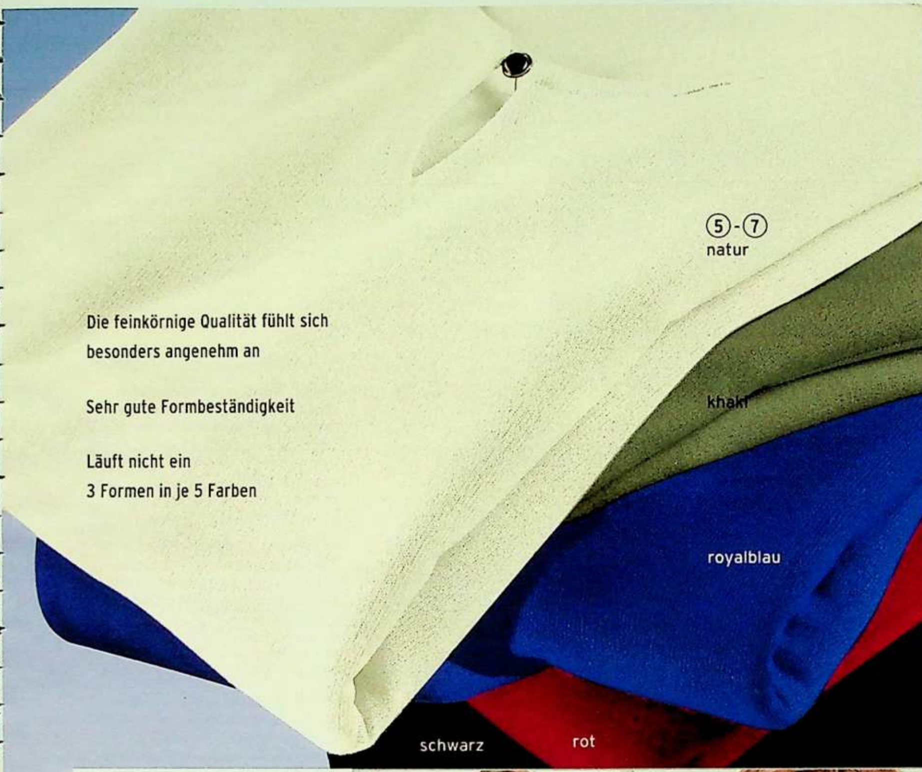

Die feinkörnige Qualität fühlt sich besonders angenehm an

Sehr gute Formbeständigkeit

Läuft nicht ein

3 Formen in je 5 Farben

Nicole Henckel, Leiterin QUELLE Qualitäts-Sicherung

Unser Urteil: Bestnote für die Trage- und Pflegeeigenschaften dieser Bouclé-Qualität. Auch nach häufiger Schonwäsche bei 40 Grad unverändert geschmeidig und formtreu.

N. Henckel

★ ★ ★ ★ ★

5-Sterne-Qualität im Test bestätigt

⑤-⑦ je **19,99**

Bouclé-Shirt

⑤-⑦ 24 **Bouclé-Shirts** aus angenehm leichtem, weichem Material. Trendaktuelle Kombi-Basics in toller Bouclé-Qualität mit der typischen Noppen-Struktur. Super gestylt mit „schmucken" Details. **Material:** 50% Polyester, 50% Viskose. Maschinenwäsche.

5/ **Bouclé-Shirt.** Ein echtes Schmuckstück - der Ausschnitt mit aparter Schließe. **Details:** Halbarm. Seitenschlitze. Länge ca. 70 cm.
27 16 171 khaki **37 15 405** schwarz
57 82 991 rot **59 16 613** natur
97 44 308 royalblau
Größe 40,42,44,46,48,50,52,54. **19,99**

6/ **Bouclé-Shirt** mit tiefem V-Ausschnitt, durch Zierperlen modisch gerafft. **Details:** 3/4-Ärmel. Länge ca. 65 cm.
74 45 277 royalblau **84 50 372** schwarz
84 91 917 natur **85 96 945** rot
98 18 601 khaki
Größe 40,42,44,46,48,50,52,54 **19,99**

7/ **Bouclé-Shirt** mit Zierperlen. **Details:** Langarm. Länge ca. 65 cm.
03 99 708 royalblau **04 39 732** schwarz
30 37 175 natur **35 32 479** khaki
46 26 679 rot
Größe 40,42,44,46,48,50,52,54 **19,99**

WD

Feincord mit Stretch: Superweich und superbequem

① 24 **Cord-Hose** aus samtig-weichem Feincord. Dehnbar-bequem - sitzt gut ohne einzuengen! **Details:** 2 Eingrifftaschen, Länge ca. 106 cm. **Material:** 96% Baumwolle, 4% Elasthan. Maschinenwäsche.
28 91 064 braun **84 57 465** brombeere
33 20 442 beige **39 40 784** schwarz
Größe 42,44,46,48,50,52,54 **34,99**

② 24 **Pullover** - lang und weit geschnitten, er fällt weich und fließend über die Hüftpartie. Geschmeidiger Strick mit angenehmem Trageempfinden. Modisch: leicht ausgestellter Ärmel mit Kontrastbändchen. **Details:** Raglanärmel, V-Ausschnitt, Länge ca. 75 cm. **Material:** 100% Polyacryl. Maschinenwäsche.
87 19 682 schwarz **78 25 751** camel
Größe 40/42,44/46,48/50,52/54 **39,99**

③ 24 **Cord-Hose** mit Streifen - ganz trendy. Streifen strecken, und der weiche Baumwoll-Stretch trägt sich natürlich angenehm. **Details:** 2 Eingrifftaschen, gerader Beinverlauf, bequemer Dehnbund ab Gr. 44, Knopf- und Reißverschluss, Länge ca. 106 cm. **Material:** 98% Baumwolle, 2% Elasthan. Maschinenwäsche.
52 59 329 gestreift
Größe 40,42,44,46,48,50,52,54 **39,99**

④ 24 **Strickjacke** mit angenähtem Schal, damit kann man variieren. Angenehm zu tragen. **Details:** 2 aufgesetzte Taschen, Seitenschlitze, Länge ca. 72 cm. **Material:** 100% Polyacryl. Maschinenwäsche
14 61 851 bordeaux **49 20 285** anthrazit
74 87 445 grau **90 23 207** camel
Größe 40,42,44,46,48,50,52,54 **39,99**

⑤ 24 **Hose,** farbharmonisch bedruckt und aufwändig beflockt. Voll im Trend! **Details:** 2 Eingrifftaschen, seitlich elastischer Dehnbund, Gürtelschlaufen, Länge ca. 106 cm. **Material:** 65% Baumwolle, 32% Polyester, 3% Elasthan. Maschinenwäsche.
35 70 016 bedruckt
Größe 40,42,44,46,48,50,52,54 **39,99**

⑥ 24 **Pullover** mit Fransenabschluss und dekorativem Schmetterlings-Motiv mit aufwändiger Nietendekoration. **Details:** V-Ausschnitt, Länge ca. 75 cm (inkl. Fransen). **Material:** 100% Polyacryl. Maschinenwäsche.
81 18 959 camel **92 47 855** schwarz
Größe 40,42,44,46,48,50,52,54 **39,99**

⑦ 24 **Stiefelette** mit modischen Nieten über dem Rist und Verzierungen am Blatt. Innenreißverschluss. Absatzhöhe ca. 5,5 cm. Futter und Decksohle Textil, Synthetiklaufsohle mit Profil. **Obermaterial:** Synthetik.
34 92 663 bronze **44 01 502** schwarz
Größe 36,37,38,39,40,41,42 **39,99**

Artikel mit dem Blatt-Symbol sind hautfreundlich, weil schadstoffgeprüft.

24 **die schnelle 24** gegen Aufpreis. Nähere Infos im Service-Teil.

② 39,99
Pullover
● Auch in camel (wie Abb. 6)

schwarz

③ 39,99
Cord-Hose
● Feincord

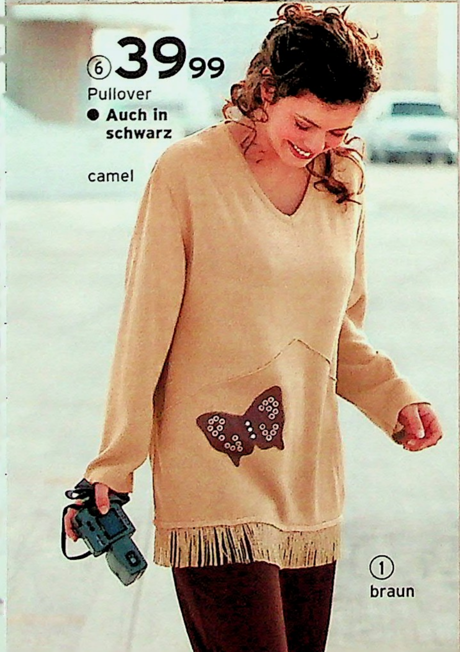

⑥ 39,99
Pullover
● Auch in schwarz

camel

① braun

Alle Größen ein Preis!
MODE BIS GRÖSSE 54

camel

④ 39,99
Strickjacke
● Mit Schal
● In 4 Farben
● Ohne Ansteck-nadel

①,③,⑤
STRETCH
Baumwolle

④ bordeaux

anthrazit

grau

⑤ 39,99
Hose
● Seitlicher Dehnbund

③+⑤
Die Gerade
Normale Leibhöhe
Normale Oberschenkel-Weite
Lässige Fußweite

RATENKAUF
Nähere Infos im Service-Teil

Alle Größen ein Preis!
MODE BIS GRÖSSE
54

①, ③, ④
Weicher, flauschiger Fleece

①-④
3 Formen in je 5 Farben

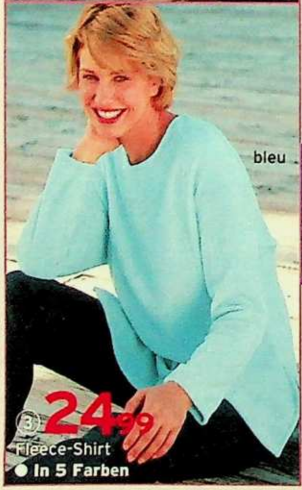

24 **die schnelle 24** gegen Aufpreis. Nähere Infos im Service-Teil.

Alle Größen ein Preis!
MODE BIS GRÖSSE
54

①,③,④ 24 **Weste, Shirt und Jacke** - alles in superweichem Fleece. In attraktiven Modefarben für vielseitige Kombi-Möglichkeiten. Mit Anti-Pilling-Ausrüstung, auch nach häufigem Waschen kuschelweich und flauschig. Pflegeleicht. **Material:** Farbe Anthrazit in Fleece, 75% Polyester, 25% Viskose, restliche Farben in Fleece, 100% Polyester. Maschinenwäsche.

1/**Fleece-Weste** mit sportlichem Kragen. **Details:** praktischer 2-Wege-Reißverschluss. 2 gerundeten Taschen. Länge ca. 75 cm.
68 51 898 anthrazit **69 50 742** royalblau
75 51 322 rot **90 23 143** pflaume
91 60 438 bleu
Größe 40/42,44/46,48/50,52/54 **24,99**

② 24 **Ringel-Shirt** - rundum modisch und kombistark. Mit Seitenschlitzen. **Details:** Bequeme stretchelastische-Rippenqualität. Länge ca. 72 cm. **Material:** 50% Baumwolle, 45% Polyacryl, 5% Elasthan. Maschinenwäsche.
11 10 498 blau **43 11 966** pflaume
53 75 306 pink **64 64 839** rot
92 58 897 anthrazit
Größe 40,42,44,46,48,50,52,54 **19,99**

3/ **Fleece-Shirt** - reinschlüpfen und wohl fühlen heißt die Devise. **Details:** Länge ca. 75 cm. Mit Seitenschlitzen.
48 88 569 royalblau **65 67 889** pflaume
86 29 885 bleu **89 78 847** rot
97 78 116 anthrazit
Größe 40/42,44/46,48/50,52/54 **24,99**

4/ **Fleece-Jacke**, lang und lässig. **Details:** Mit Kragen und Brusttasche. Seitenschlitze. Länge ca. 75 cm.
25 87 696 royalblau **50 47 750** bleu
76 57 131 rot **82 62 810** pflaume
90 43 996 anthrazit
Größe 40/42,44/46,48/50,52/54 **29,99**

⑤ 24 **Stretch-Hose** - perfekter Sitz durch den bequem angeschnittenen Bund, der in sich dehnbar und elastisch ist. Sie sitzt gut, ohne einzuengen. In jeder Größe! **Details:** schräge Reißverschluss-Taschen. Länge ca. 104 cm. **Material:** 98% Baumwolle, 2% Elasthan. Maschinenwäsche.
12 84 419 blau-denim **28 56 529** sand
61 95 323 rot **31 32 871** braun
28 57 609 schwarz
Größe 40,42,44,46,48,50,52,54 **29,99**

Artikel mit dem Blatt-Symbol sind hautfreundlich, weil schadstoffgeprüft.

Alle Größen ein Preis!
MODE BIS GRÖSSE
60

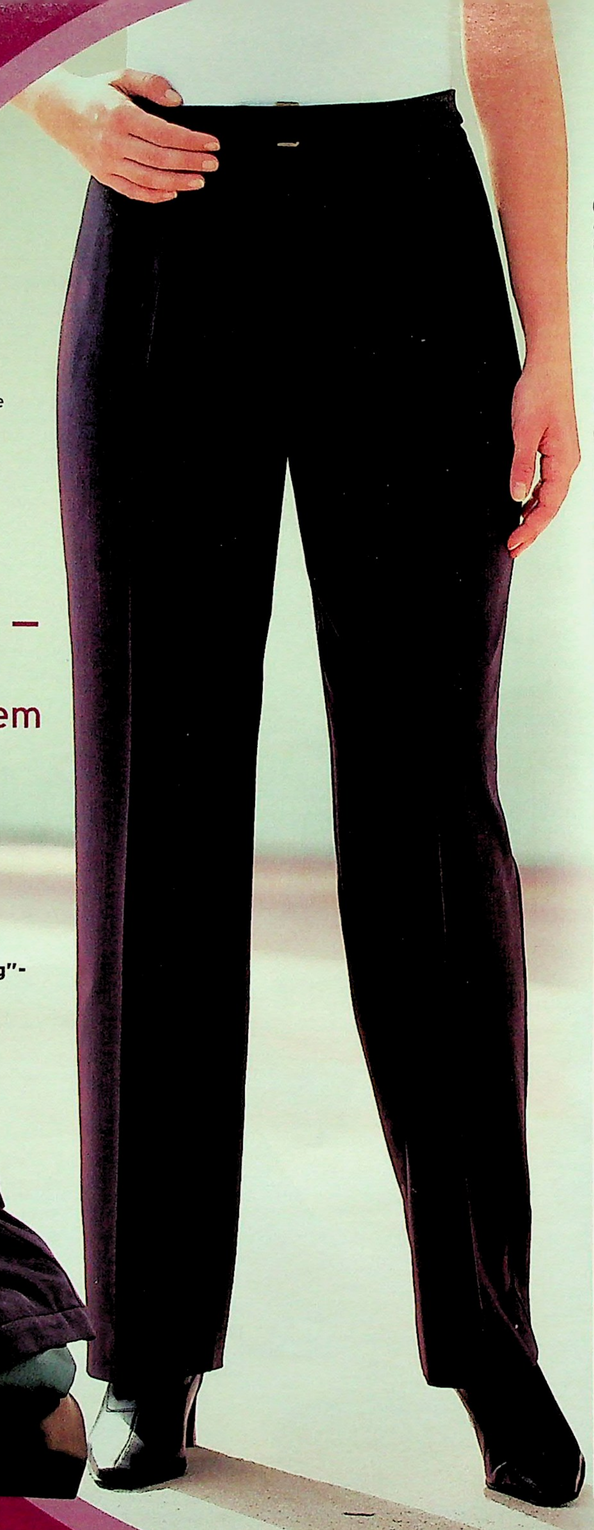

Ihr kleines Geheimnis –
schlank dank eingearbeitetem Mieder

① **49,99**
Hose
- **Eingearbeitetes Mieder für sanften „Bauch-weg"-Effekt**

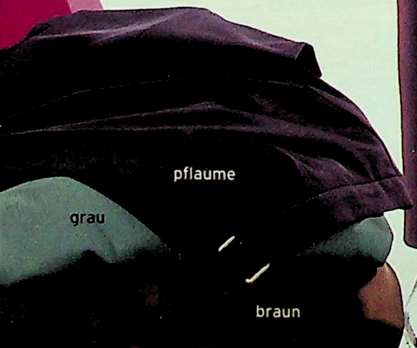

① 24 **Hose** mit sanftem Form-Effekt durch eine eingearbeitete Miederhose – die Linie an Hüfte und Bauch wird damit leicht geglättet. Hoher Tragekomfort durch besonders elastischen Stretch und einen verstellbaren Bund. **Details:** gepflegte Bügelfalte. Länge ca. 106 cm. **Material:** 93% Polyester, 7% Elasthan; Miedereinsatz 86% Polyamid, 14% Elasthan. Maschinenwäsche.
14 91 408 pflaume **72 99 383** grau
87 74 881 braun
Größe 44,46,48,50,52,54,56,58,60 **49,99**

② 24 **Shirt** mit attraktivem Liegekragen – in tollen aktuellen Farben. Das sanft fließende, elastische Material schmeichelt der Haut und umspielt die Figur. **Details:** 3/4-Ärmel. Länge ca. 72 cm, ab Größe 50 ca. 75 cm, ab Gr. 56 ca. 78 cm. **Material:** 95% Viskose, 5% Elasthan. Maschinenwäsche.
03 58 349 schwarz **82 20 998** rosenholz
84 16 674 ecru **86 17 379** silber
90 63 177 pflaume
Größe 44,46,48,50,52,54,56,58,60 **25,99**

③ 24 **Pullover.** Beliebtes Kombi-Basic aus weichem Bändchengarn. **Details:** schön lässig und leger, mit V- Ausschnitt. Länge ca. 72 cm, ab Gr. 50 ca. 75 cm, ab Gr. 56 ca. 78 cm. **Material:** 100% Polyacryl. Maschinenwäsche.
75 62 902 puder **85 40 966** grau
89 42 252 beige
Größe 44,46,48,50,52,54,56,58,60 **49,99**

Artikel mit dem Blatt-Symbol sind hautfreundlich, weil schadstoffgeprüft.

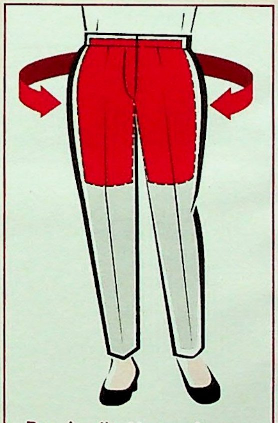

Das in die Hose eingearbeitete, elastische **Mieder modelliert** Hüften, Bauch und Po ganz **sanft, ohne einzuengen** – komfortabel und vorteilhaft.

②25,99
Shirt
- Mit attraktivem Liegekragen
- In 5 Farben

Alle Größen ein Preis!
MODE BIS GRÖSSE
60

③49,99
Pullover
- Aus weichem Bändchengarn
- In 3 Farben

Spezielle Wünsche?

Unser Größen-Spezialist

Starke 124 Seiten

Meine Größe. Mode für Frauen ab Größe 44 - von aktuellen Trends, über bequeme Basics bis hin zu zeitlosen Klassikern. Hier finden Sie Mode die Ihnen und vor allem auch zu Ihnen passt. Lassen Sie sich überraschen, was wir in der Herbst/Winter-Saison für Sie gefunden haben. Übrigens haben wir auch an IHN gedacht: 16 Seiten bequeme Mode für Männer mit Format - vieles in speziellen Bauch- und Unterbauch-Größen und sogar bis über Größe 70.

Jetzt anfordern:

Bestell-Nr. 71 90 059. Mit Ihrer Bestellung unter 0180-53100 (€ 0,12/Min. aus dem Festnetz der T-Com). Oder über unseren Sprachcomputer **QUELLEFON** (ohne Bestellung) unter 0180-3232524 (€ 0,09/Min. aus dem Festnetz der T-Com) oder www.quelle.de. **Bitte geben Sie Ihre QUELLE-Kundennummer an.** Und überall bei QUELLE.

(1) 24 **Kapuzen-Jacke** aus weichem Sweat. Mit bequemen Raglan-Ärmeln. **Details:** Reißverschluss. **Material:** 70% Baumwolle, 30% Polyester. Maschinenwäsche.
36 62 919 rot **52 55 828** schwarz
Größe 40,42,44,46,48,50,52,54,56,58,60 **30,-**

(2) 24 **Jazzpant** mit bequemem, elastischem Bund. **Material:** 95% Baumwolle, 5% Elasthan. Maschinenwäsche.
39 91 665 schwarz **83 47 497** marine
Größe 40,42,44,46,48,50,52,54,56,58,60 **15,-**

(3) 24 **T-Shirt** aus weichem Single-Jersey in 4 modischen Farben. **Details:** V-Ausschnitt, Stick-Label. **Material:** 50% Baumwolle, 50% Polyester. Maschinenwäsche.
14 34 422 marine **63 90 726** rot
67 09 366 weiß **93 01 026** blau
Größe 40,42,44,46,48,50,52,54,56,58,60 **15,-**

(4) 24 **Leggings.** Herrlich bequem, mit super Sitz durch die elastische Qualität. **Details:** Gummibund. **Material:** Single-Jersey, 95% Baumwolle, 5% Elasthan. Maschinenwäsche.
72 29 565 marine **74 99 487** schwarz
Größe 40,42,44,46,48,50,52,54,56,58,60 **15,-**

(5) 24 **MARS Fitness-Set, 2-teilig.** Shirt und Hose sind mit Kontrast-Paspeln attraktiv gestaltet. **Details:** Shirt mit V-Ausschnitt, Raglan-Ärmel. Hose mit Gummibund, offene Beinabschlüsse. **Material:** 95% Baumwolle, 5% Elasthan. Maschinenwäsche.
19 75 443 marine
Größe 40,42,44,46,48,50,52,54,56,58,60 **28,-**

(6) 24 **MARS Jogging-Anzug** aus reiner Baumwolle. **Details:** Jacke mit Reißverschluss, 2 Seitentaschen. Hose mit Kordelzug im Elastik-Bund, 2 aufgesetzte Taschen, gerader Beinabschluss. **Material:** 100% Baumwolle. Maschinenwäsche.
67 26 048 marine
Größe 40,42,44,46,48,50,52,54,56,58,60 **35,-**

(7) 24 **MARS Microfaser-Anzug** in aufwändiger kontrastfarbiger Verarbeitung. Hervorragende, weiche Microfaser-Qualität. **Details:** Zipper, 2 Zipper-Taschen, 1 Brusttasche mit Zipper versteckt unter Leiste, elastische Ärmelbündchen, Bund mit Kordel und Stoppern, Hose mit Gummibund und Kordel mit Stoppern, 2 Taschen, gerade Beinform, Jacke und Hose mit Netzfutter, Glattfutter im Ärmel und unterhalb der Knie. **Material:** Obermaterial und Futter 100% Polyester. Maschinenwäsche.
15 23 769 grau-lachs-weiß
Größe 40,42,44,46,48,50,52,54,56,58,60 **55,-**

Artikel mit dem Blatt-Symbol sind hautfreundlich, weil schadstoffgeprüft.

⑤ **28,-**
2 Teile
MARS
Fitness-Set
STRETCH

MARS

Alle Größen ein Preis!
MODE BIS GRÖSSE
60

⑥ **35,-**
MARS
Jogging-Anzug
● **Angenehme Qualität aus reiner Baumwolle**

MARS

Schick: zum Wohlfühlen und Relaxen!

MARS

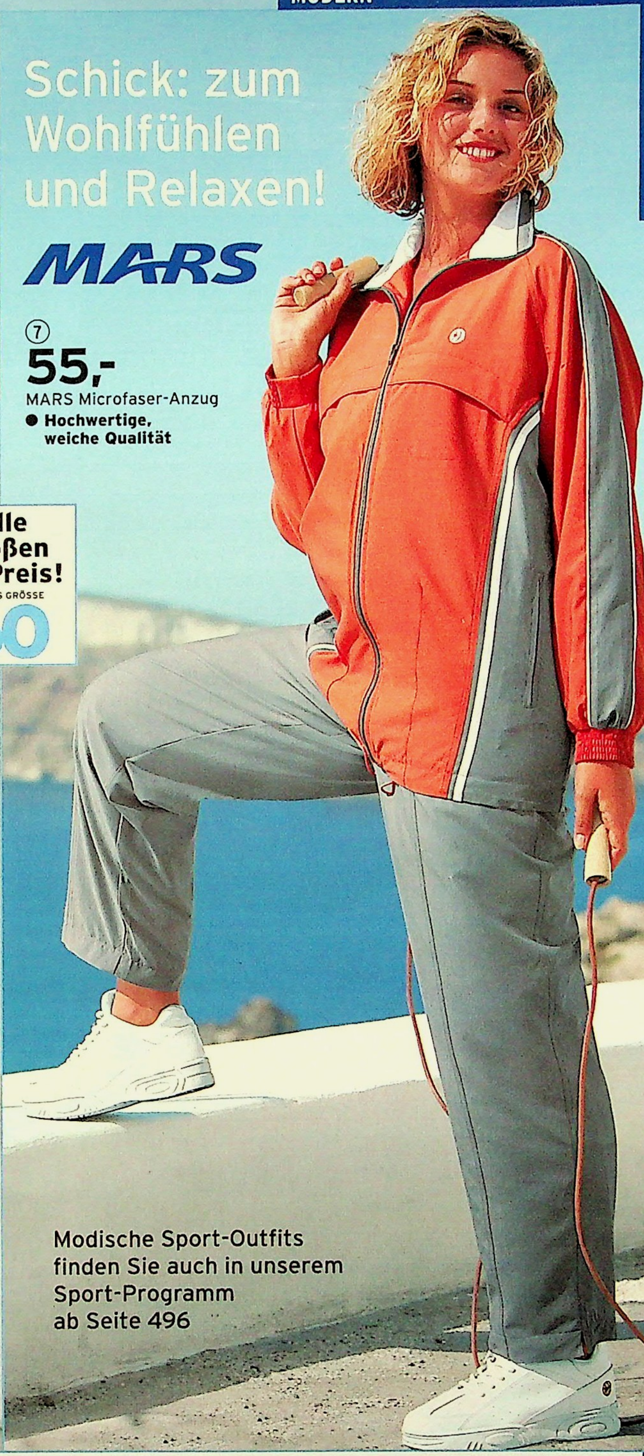

⑦ **55,-**
MARS Microfaser-Anzug
● **Hochwertige, weiche Qualität**

Modische Sport-Outfits finden Sie auch in unserem Sport-Programm ab Seite 496

①ab
49,99
2-Teiler in 3 Farben
- **In knitterfreier Qualität**

vom 01.-31.10.04
schon ab
44,99

Neu! Für jede Körperlänge die passende Spezial-Größe:
- Diesen cityfeinen Anzug erhalten Sie in Normal-Größen, in Kurz-Größen und jetzt ganz neu: auch in Lang-Größen – für Frauen mit einer Körperlänge ab ca. 173 cm

KURZ GRÖSSE K | LANG GRÖSSE L

BEWEGUNGS-elastisch

Shirt auf Seite 48/3, Ang. 5

rehbraun

① grau

Shirt auf Seite 46/6, Ang.4

① rot

Shirt auf Seite 48/5, Ang.1

Ihr tolles Schnäppchen im Oktober

Vom 01. bis 31.10.04 ist jede Größe um **5,- reduziert!**

Schuhe Seite 447

② anthrazit

Kette
51 71 336
9,99

②ab
49,99
Hosenanzug
- **In 3 Farben**
- **Fischgrat-Muster**

② braun-camel

hellgrau

KURZ GRÖSSE K

① 24 **Hosenanzug.** Ein Klassiker, der durch zeitlosen Chic überzeugt. Wir bieten Ihnen diesen Artikel in 3 Längen an. **Details:** Jacke mit Taschen. Länge in N-Gr.ca. 60 cm, K-Gr. ca. 57 cm, L-Gr. ca. 63 cm. Hose mit Eingrifftaschen, fester Bund, ab Gr. 42/21/84 mit seitlichem Teilgummibund. Länge in N-Gr. ca. 106 cm, K-Gr. ca. 101 cm, L-Gr. ca. 111 cm. **Material:** 100% Polyester; Jackenfutter 100% Polyester. Maschinenwäsche.
05 19 568 rehbraun **19 98 372** grau
53 42 292 rot

N-Gr. 36,38, K-Gr. 18,19, L-Gr. 72,76	49,99
N-Gr. 40,42, K-Gr. 20,21, L-Gr. 80,84	56,99
N-Gr. 44,46, K-Gr. 22,23, L-Gr. 88,92	64,99

Schnäppchen-Preise von 01.10.-31.10.04

N-Gr. 36,38, K-Gr. 18,19, L-Gr. 72,76	~~49,99~~ 44,99
N-Gr. 40,42, K-Gr. 20,21, L-Gr. 80,84	~~56,99~~ 51,99
N-Gr. 44,46, K-Gr. 22,23, L-Gr. 88,92	~~64,99~~ 59,99

② 24 **Hosenanzug,** ein Ensemble mit schickem Fischgrat-Muster! **Details:** Blazer mit langgezogenem Revers, runder Abschluss, Taschen, Ärmelabschluss mit Schlitz und Knöpfen. Länge in N- Gr. ca. 65 cm, K-Gr. ca. 62 cm. Hose: fester Bund, ab Gr. 42/21 mit Teilgummibund, Eingrifftaschen und Umschlag. Länge in N- Gr. ca. 106 cm, K-Gr. ca. 101 cm, ohne Bund. **Material:** 100% Polyester; Blazerfutter 100% Polyester. Maschinenwäsche. Perfekt dazu passende BHs finden Sie auf Seite 168, Angebot 3 und 5.
00 99 446 hellgrau **13 61 457** anthrazit
57 59 914 braun-camel

N-Größe 36,38, K-Größe 18,19	49,99
N-Größe 40,42, K-Größe 20,21	56,99
N-Größe 44,46, K-Größe 22,23	64,99
N-Größe 48, K-Größe 24	73,99

③ 24 **Hosenanzug.** Aktuell in Streifen und klassisch im Schnitt. **Details:** Blazer mit Klappentaschen, langgezogenes Revers, Ärmelabschluss mit Schlitz und Knöpfen. Länge in N-Gr. ca. 65 cm, K-Gr. ca. 62 cm; Hose mit festem Bund, ab Gr. 46/23 mit seitlichem Teilgummibund. Länge N-Gr. ca. ca. 106 cm, K-Gr. ca. 100 cm, ohne Bund. **Material:** 99% Polyester, 1% Viskose. Blazerfutter 100% Polyester. Maschinenwäsche.
62 85 916 braun-gestreift
25 41 841 grau-gestreift
92 65 199 beige-gestreift

N-Größe 36,38, K-Größe 18,19	49,99
N-Größe 40,42, K-Größe 20,21	56,99
N-Größe 44,46, K-Größe 22,23	64,99
N-Größe 48, K-Größe 24	73,99

Artikel mit dem Blatt-Symbol sind hautfreundlich, weil schadstoffgeprüft.

24 **die schnelle 24 gegen Aufpreis. Nähere Infos im Service-Teil.**

③ grau-gestreift

③ beige-gestreift

③ ab **49,99**

Hosenanzug
- **Modisches Streifen-Dessin**
- **In 3 Farben**

KURZ GRÖSSE K

Sonnenbrille
33 30 772
14,99

Topmodisch Streifen-Dessin

braun-gestreift

WD

①-③ 24 **Hosenanzug, Kostüm** und **Weste** mit modischem Nadelstreifen-Dessin. Die Weste ist sowohl zum Hosenanzug als auch zum Kostüm die ideale Ergänzung!

1/**Hosenanzug** im aktuellen Nadelstreifen-Look. **Details:** Blazer: asymmetrische Einsätze vorne, Taschen. Länge in N-Gr. ca. 65 cm, K-Gr. ca. 62 cm. Hose mit festem Bund, ab Gr. 42/21 mit Teilgummibund, Bügelfalten. Länge in N-Gr. ca. 106 cm, K-Gr. ca. 101 cm, ohne Bund. **Material:** Obermaterial 100% Polyester; Blazerfutter 100% Polyester. Maschinenwäsche.

17 60 187 schwarz-weiß gestr.
26 30 294 weiß-camel gestreift

N-Größe 36,38,	K-Größe 18,19	**49,99**
N-Größe 40,42,	K-Größe 20,21	**56,99**
N-Größe 44,46,	K-Größe 22,23	**64,99**
N-Größe 48,	K-Größe 24	**73,99**

24 **die schnelle 24 gegen Aufpreis. Nähere Infos im Service-Teil.**

2/**Kostüm** mit Blazer, wie unter Angebot 1 beschrieben. Dazu ein Rock mit Nadelstreifen. **Details:** Rock: Reißverschluss, Gehschlitz hinten, gerade Form. Rocklänge in N-Gr. ca. 90 cm, K-Gr. ca. 85 cm. **Material:** Obermaterial 100% Polyester; Futter 100% Polyester. Maschinenwäsche.
41 16 156 weiß-camel gestreift
99 46 284 schwarz-weiß gestr.

N-Größe 36,38,	K-Größe 18,19	**49,99**
N-Größe 40,42,	K-Größe 20,21	**56,99**
N-Größe 44,46,	K-Größe 22,23	**64,99**
N-Größe 48,	K-Größe 24	**73,99**

3/**Weste,** passend zu Angebot 1 und 2. **Details:** asymmetrische Einsätze vorne, V-Ausschnitt. Länge in N-Gr. ca. 55 cm, K-Gr. ca. 52 cm. **Material:** Obermaterial 100% Polyester; Futter 100% Polyester. Maschinenwäsche.
16 94 531 weiß-camel gestreift
94 63 240 schwarz-weiß gestr.

N-Größe 36,38,	K-Größe 18,19	**19,99**
N-Größe 40,42,	K-Größe 20,21	**22,99**
N-Größe 44,46,	K-Größe 22,23	**26,49**
N-Größe 48,	K-Größe 24	**29,99**

(4) 24 **Hosenanzug.** Trendstarke Streifen und modisches Uni im softweichen Wool-Touch! **Details:** Blazer: Reverskragen, Taschen, gebogter Abschluss, Ärmel mit Schlitz und Knopf, Blazerlänge in N-Gr. ca. 65 cm, K-Gr. ca. 62 cm. Hose: fester Bund, ab Gr. 42/21 Teilgummibund, Melange, Länge in N-Gr. ca. 106 cm, K-Gr. ca. 101 cm. **Material:** Blazer 76% Polyester, 19% Viskose, 5% Elasthan; Blazerfutter 100% Polyester; Hose 90% Polyester, 6% Viskose, 4% Elasthan. Maschinenwäsche.
63 05 330 anthrazit-grau

N-Größe 36,38,	K-Größe 18,19	**54,95**
N-Größe 40,42,	K-Größe 20,21	**62,95**
N-Größe 44,46,	K-Größe 22,23	**70,95**
N-Größe 48,	K-Größe 24	**79,95**

(5)+(6) 24 Kostüm und Hosenanzug in modischer Linienführung. Mit aparten Akzenten aus edel schimmerndem, schwarzem Samt. Maschinenwäsche.
5/**Kostüm.** Die **Details:** Blazer: Kragen, Ärmelumschläge und Paspelierungen an den Taschen aus Samt. Länge in N-Gr. ca. 65 cm, K-Gr. ca. 62 cm. Rock: in Godet-Form, fester Bund, Teilgummibund ab Gr. 42/21. Länge in N-Gr. ca. 88 cm, K-Gr. ca. 83 cm. **Material:** 100% Polyester; Blazerfutter und Rockfutter 100% Polyester. Ohne Gürtel.
63 10 875 grau-melange

N-Größe 36,38,	K-Größe 18,19	**59,95**
N-Größe 40,42,	K-Größe 20,21	**67,95**
N-Größe 44,46,	K-Größe 22,23	**76,95**
N-Größe 48,	K-Größe 24,	**86,95**

6/**Hosenanzug** mit dem schicken Blazer von Angebot 5. Die Hose präsentiert sich in gerader Linie und mit abgenähter Bügelfalte vorne.
Details: Hose: fester Bund – ab Gr. 42/21 mit Teilgummibund. Länge in N-Gr. ca. 106 cm, K-Gr. ca. 101 cm. **Material:** 100% Polyester. Blazerfutter 100% Polyester.
95 11 634 grau-melange

N-Größe 36,38,	K-Größe 18,19	**59,95**
N-Größe 40,42,	K-Größe 20,21	**67,95**
N-Größe 44,46,	K-Größe 22,23	**76,95**
N-Größe 48,	K-Größe 24	**86,95**

(7) 24 **Stiefel** in modischer Lack-Optik. Mit Schnalle am Blatt. **Details:** Innenreißverschluss, Absatzhöhe ca. 5,5 cm, Schafthöhe ca. 27 cm, Schaftweite am Abschluss ca. 34 cm, angerautes Textilfutter. Profilierte Synthetik-Laufsohle.
Obermaterial: Synthetik.
39 35 453 schwarz **43 77 105** weiß

Größe 36,37,38,39,40,41,42	**44,99**

Artikel mit dem Blatt-Symbol sind hautfreundlich, weil schadstoffgeprüft.

Kostüme & Anzüge
GALERIE

(7) 44,99
Stiefel

Gleich bestellen!
Am schnellsten geht's per Internet
www.quelle.de

(5)+(6) je ab
59,95
Kostüm oder Hosenanzug
Ohne Gürtel
- **Blazer mit aktuellen Samt-Akzenten**
- **Rock in Godet-Form**

(1) [24] **Hosenanzug.** Blazer mit dekorativ besticktem Reverskragen. **Details:** Geknöpft. 2 Klappentaschen. Wiener Nähte. Gefüttert. Länge: in N-Größen ca. 72 cm, in Kurzgrößen ca. 69 cm. Hose mit gepflegten Bügelfalten. Fester Bund, ab Gr. 42/21 seitlicher Dehnbund. Reißverschluss und Knopf vorne. Länge (ohne Bund): in N-Größen ca. 104 cm, in Kurzgrößen ca. 99 cm. **Material:** 100% Polyester; Blazerfutter 100% Polyester. Maschinenwäsche.

52 78 998 beige **45 67 996** schwarz

N-Größe 38,40, K-Größe 19,20	**44,99**
N-Größe 42,44, K-Größe 21,22	**50,99**
N-Größe 46,48, K-Größe 23,24	**57,99**

(2) [24] **Hosenanzug.** Dezente Eleganz für viele Anlässe. **Details:** Blazer mit aufgesetzten Taschen, geknöpft, gerader Saumabschluss. Blazerlänge in N-Gr ca. ca. 65 cm., K-Gr. ca. ca. 62 cm.. Hose mit festem Bund und Bügelfalte, ab Gr. 42/21 Teilgummibund. Länge in N-Gr. ca. 106 cm ohne Bund, in K-Gr. ca. 101 cm ohne Bund.. 100% Polyester; Blazerfutter 100% Polyester. Maschinenwäsche.

52 03 048 rot **85 69 783** schwarz

N-Größe 36,38, K-Größe 18,19	**49,99**
N-Größe 40,42, K-Größe 20,21	**56,99**
N-Größe 44,46, K-Größe 22,23	**64,99**
N-Größe 48	**73,99**

(3) [24] **Hosenanzug.** Bewegungselastische Qualität. **Details:** Reverskragen, 3 Knöpfe, Taillen-Einsatz mit Zierkreuzen vorne, gefüttert. Blazerlänge N-Gr. ca. 65 cm, K-Gr. ca. 62 cm.. Hose: fester Bund, ab Gr. 42/21 seitlicher Dehnbund. Bügelfalte, Hosenlänge N-Gr. ca. 108 cm, K-Gr. ca. 103 cm (ohne Bund). **Material:** 100% Polyester; Blazerfutter 100% Polyester. Maschinenwäsche.

55 23 573 schwarz

N-Größe 34,36,38, K-Größe 17,18,19	**49,99**
N-Größe 40,42, K-Größe 20,21	**56,99**
N-Größe 44,46, K-Größe 22,23	**64,99**

(4) [24] **Bouclé-Hosenanzug.** Stilvoll und elegant in Bouclé. **Details:** Jacke: attraktives Revers, Ärmelabschluss mit Schlitz. Im Rücken Teilfutter. Länge Jacke N-Gr. ca. 62 cm, K-Gr. ca. 59 cm. Hose mit festem Bund, ab Gr. 42/21 mit Teilgummibund, Bügelfalten. Länge in N-Gr. ca. 106 cm, K-Gr. ca. 101 cm, ohne Bund. **Material:** 67% Polyester, 33% Viskose; Jackenfutter 100% Polyester. Maschinenwäsche.

98 82 089 schwarz-weiß

N-Größe 36,38, K-Größe 18,19	**54,95**
N-Größe 40,42, K-Größe 20,21	**62,95**

[24] **die schnelle 24 gegen Aufpreis. Nähere Infos im Service-Teil.**

QUELLE.

(4) ab **54,95**
Bouclé-Hosenanzug

Schuhe Seite 52/4

schwarz-weiß

(5) schwarz-camel

(5) schwarz-weiß

Kostüme & Anzüge

GALERIE

(5) ab **49,99**
Bouclé-Kostüm
- **Mit abnehmbarem Webpelz-Kragen**
- **2-Wege-Reißverschluss**

(4)+(5) KURZ GRÖSSE K

N-Größe 44,46, K-Größe 22,23	**70,95**
N-Größe 48, K-Größe 24	**79,95**

(5) 24 **Kostüm.** Jetzt ganz im Trend: Bouclé. **Details:** Blazer mit abknöpfbarem Webpelzkragen und praktischem 2-Wege-Reißverschluss. Länge in N-Gr. ca. 60 cm, K-Gr. ca. 57 cm. Rock: hinten Faltenpartie, fester Bund ab Gr. 42/21 mit Teilgummibund. Länge in N-Gr. ca. 65 cm, K-Gr. ca. 62 cm. **Material:** 77% Polyester, 23% Viskose; Futter 100% Polyester. Maschinenwäsche.
90 51 634 schwarz-camel
95 64 544 schwarz-weiß

N-Größe 36,38, K-Größe 18,19	**49,99**
N-Größe 40,42, K-Größe 20,21	**56,99**
N-Größe 44,46, K-Größe 22,23	**64,99**
N-Größe 48, K-Größe 24	**73,99**

Artikel mit dem Blatt-Symbol sind hautfreundlich, weil schadstoffgeprüft.

WD

24 die schnelle 24 gegen Aufpreis. Nähere Infos im Service-Teil.

Kostüme & Anzüge

GALERIE

① 24 **Hosenanzug.** Satin-Kragen am Blazer und Satin-Streifen am seitlichen Hosenbein geben die modische Richtung vor. **Details:** Blazer: langes Revers, Teilungsnähte vorne und hinten. Blazerlänge: in N-Gr. ca. 68 cm, K-Gr. ca. 65 cm. Hose mit Bügelfalte, Hosenlänge in N-Gr. ca. 104 cm, K-Gr. ca. 100 cm, ohne Bund. **Material:** 100% Polyester; Blazerfutter 100% Polyester. Maschinenwäsche.

28 29 244 schwarz **77 85 312** marine
42 96 115 rot

N-Größe 36,38,	K-Größe 18,19	**49,99**
N-Größe 40,42,	K-Größe 20,21	**56,99**
N-Größe 44,46,	K-Größe 22,23	**64,99**
N-Größe 48,	K-Größe 24	**73,99**

② 24 **Kostüm.** Ganz feminin und raffiniert im Styling. **Details:** Blazer mit aufwändigen Satin-Applikationen im Vorderteil, Taschen, Länge in N-Gr. ca. 58 cm, K-Gr. 55 cm. Rock: Bund, Zierstiche an der Seitennaht, Gehschlitz hinten, Rocklänge in N-Gr. ca. 58 cm, K-Gr. ca. 53 cm. **Material:** 100% Polyester, Futter 100% Polyester. Maschinenwäsche. Den passenden BH dazu finden Sie auf Seite (296), Angebot 3 und 5.

76 46 678 malve **82 74 469** schwarz

N-Größe 34,36,38,	K-Größe 17,18,19	**49,99**
N-Größe 40,42,	K-Größe 20,21	**56,99**
N-Größe 44,46,	K-Größe 22,23	**64,99**

③ 24 **Hosenanzug** mit vielen **Details:** Blazer: Reverskragen, Knopfverschluss, Satin-Taschenklappen, abgerundeter Saumabschluss, Satin-Ärmelumschlag, Blazerlänge in N-Gr. ca. 65 cm, K-Gr. ca. 62 cm. Hose: fester Bund, ab Gr. 42/21 Teilgummibund, Eingrifftaschen, Bügelfalten, Umschlag, Länge in N-Gr. ca. 106 cm, K-Gr. ca. 101 cm, ohne Bund. **Material:** 100% Polyester; Blazerfutter 100% Polyester. Maschinenwäsche.

09 11 895 schwarz-grau

N-Größe 34,36,38,	K-Größe 17,18,19	**54,95**
N-Größe 40,42,	K-Größe 20,21	**62,95**
N-Größe 44,46,	K-Größe 22,23	**70,95**

④ 24 **Pullover.** Stilsicher! Mit verführerischer Transparenz vorne und an den Ärmeln beweisen Sie modischen Durchblick. **Details:** Stehkragen. Länge ca. 60 cm. **Material:** 100% Polyacryl; Netzeinsatz 100% Polyester. Maschinenwäsche.

07 95 181 wollweiß **64 42 472** schwarz

Größe 36/38	**24,99**	Größe 40/42	**28,99**
Größe 44/46			**32,49**

⑤ 24 **Hosenanzug.** Im bezaubernden Edel-Look – mit eingewebten Streifen in Satin-Optik – zeigen Frauen, wo's modisch lang geht! **Details:** Blazer: Reverskragen, 2 Klappentaschen, abgerundeter Abschluss, Ärmel mit Schlitz und Knopf, Blazerlänge in N-Gr. ca. 65 cm, K-Gr. ca. 62 cm. Hose: fester Bund, ab Gr. 42/21 mit Teilgummibund, Bügelfalte, Hosenlänge in N-Gr. ca. 106 cm, K-Gr. ca. 100 cm, ohne Bund. **Material:** 100% Polyester; Blazerfutter: 100% Polyester. Maschinenwäsche. **Gratis: beim Kauf dieses Hosenanzuges erhalten Sie einen Kleidersack aus 100% Nylon kostenlos dazu.**

49 92 273 beige **79 08 196** marine

N-Größe 36,38,	K-Größe 18,19	**49,99**
N-Größe 40,42,	K-Größe 20,21	**56,99**
N-Größe 44,46,	K-Größe 22,23	**64,99**
N-Größe 48,	K-Größe 24	**73,99**

Artikel mit dem Blatt-Symbol sind hautfreundlich, weil schadstoffgeprüft.

⑤ marine

GRATIS

Als kleines Dankeschön erhalten Sie beim Kauf von Angebot 5 diesen Kleidersack gratis dazu!

beige

⑤ ab **49,99**

KURZ GRÖSSE K

Hosenanzug

- **Edel-Look: mit Streifen in Satin-Optik**
- **In 2 Farben**

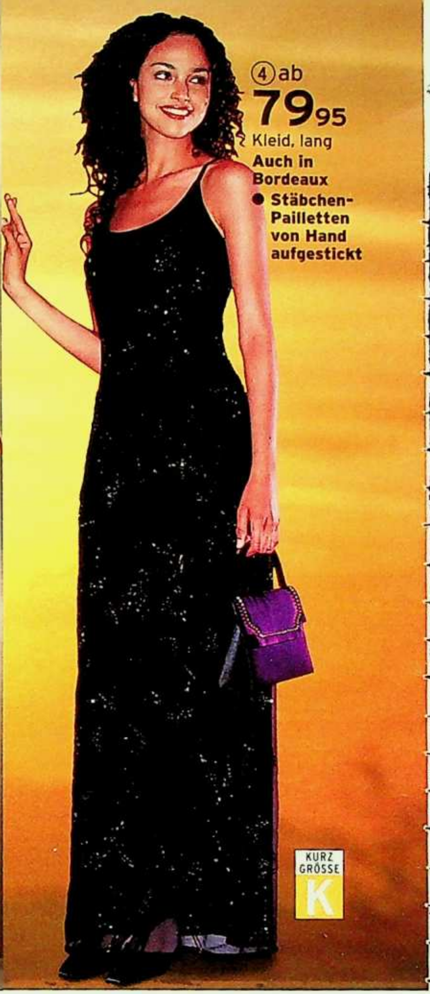

① 24 **Overall** mit traumhaft schöner Silhouette, die Ihren Auftritt atemberaubend in Szene setzt! Das raffiniert eingearbeitete Überkleid swingt im Takt der Musik, und der darunter liegende Overall umspielt fließend Körper und Beine. **Details:** schmale Träger, Oberteil in Bustier-Form, Überkleid mit Seitenschlitzen. Länge ca. 128 cm. **Material:** Overall 100% Polyester. Maschinenwäsche.

08 70 924 rot **30 32 210** schwarz
Größe 34,36,38 **39,99** Größe 40,42 **45,99**
Größe 44 **51,99**

② 24 **Samt-Bolero.** Farblich perfekt abgestimmt auf die Kleider Angebot 3 und 4. Eine schönere Ergänzung dazu gibt es kaum. Länge ca. 35 cm. **Material:** 90% Polyester, 10% Elasthan. Maschinenwäsche.

57 93 721 schwarz **62 34 507** bordeaux
Größe 34,36,38 **29,99** Größe 40,42 **33,99**
Größe 44,46 **38,99**

③+④ 24 Zwei bezaubernde Kleider in langer oder kurzer Form. Sehr aufwändig gearbeitet. Die glitzernden Stäbchen-Pailetten und Perlen sind von Hand aufgestickt. **Details:** Spaghetti-Träger, verdeckter Reißverschluss hinten. **Material:** Georgette, 100% Polyester; Futter 100% Polyester. Handwäsche.

3/**Kleid.** Kurz und kess. Länge ca. 88 cm.
20 47 941 bordeaux
Größe 34,36,38 **65,95** Größe 40,42 **74,95**
Größe 44 **84,95**

4/**Kleid.** Lang, schlank, figurbetonend. Langer Gehschlitz hinten. Länge N-Größe ca. 136 cm, K-Größe ca. 130 cm.
22 01 766 schwarz **80 50 777** bordeaux
N-Größe 34,36,38, K-Größe 17,18,19 **79,95**
N-Größe 40,42, K-Größe 20,21 **90,95**
N-Größe 44, K-Größe 22 **102,95**

⑤ 24 **Kleid,** in dem Sie rauschende Party-Nächte als bezaubernder Mittelpunkt erleben. Das schwarze Spitzen-Oberteil ist auf rotem Jersey gearbeitet. Die eingearbeiteten BH-Körbchen sorgen für ein schönes Dekolletee. **Details:** Spaghetti-Träger, figurbetonte Form. Länge ca. 134 cm. **Material:** Obermaterial 100% Polyamid, Futter 100% Polyester. Maschinenwäsche.
28 53 491 schwarz-rot
Größe 34,36,38 **69,95** Größe 40,42 **79,95**
Größe 44 **88,95**

24 **die schnelle 24** gegen Aufpreis. Nähere Infos im Service-Teil.

WD

(6) 24 **Abendjäckchen.** Partyfein: ein Hauch von Transparenz – über und über mit funkelnden, von Hand aufgestickten Pailletten besetzt. Länge ca. 48 cm. Das Top Ang. 7 passt perfekt dazu! **Material:** 100% Polyamid. Maschinenwäsche.

76 76 145 schwarz **90 69 847** bordeaux

Größe 34,36,38 **39,99** Größe 40,42 **45,99**

Größe 44,46 **51,99**

(7) 24 **Korsagen-Top** in fein glitzernder Qualität. Eingearbeitete Stäbchen sorgen für den perfekten Sitz. **Details:** Smok-Einsätze und Reißverschluss hinten. Rückenlänge ca. 28 cm. **Material:** 100% Polyamid. Handwäsche.

98 92 363 schwarz

Größe 34 **24,90** Größe 36,38 **24,99**

Größe 40,42 **28,99** Größe 44,46 **32,49**

(8) 24 **Palazzo-Hose** mit elegantem Satinbund. Dieses edle Stück setzt Ihren festlichen Auftritt perfekt in Szene. **Details:** Reißverschluss seitlich. Länge ca. 106 cm. **Material:** 100% Polyester. Maschinenwäsche.

29 86 708 schwarz

Größe 34,36,38 **39,99**

Größe 40,42 **45,99** Größe 44,46 **51,99**

RATENKAUF
Nähere Infos im Service-Teil

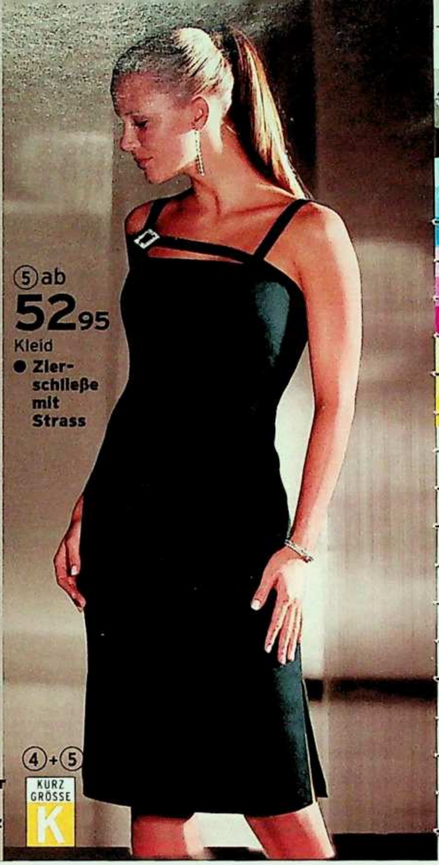

①+② 24 Shirt und Hose – perfekt für festliche Anlässe! Die Figur umspielende Form zeichnet eine schlanke Sillhouette. Und die blitzenden, silberfarbenen Plättchen auf Shirt und Hose geben den glamourösen Touch. **Material:** 100% Polyester. Maschinenwäsche.

1/**Shirt,** modisch schräg geschnittener Saum. Mit rundem Ausschnitt und trendigen 3/4-Ärmeln. Länge ca. 68 cm.

09 84 425 schwarz

Größe 36,38	**24,99**	Größe 40,42	**28,99**
Größe 44,46	**32,49**	Größe 48,50	**36,99**
Größe 52			**41,99**

2/**Hose** in weich fließender Qualität. **Details:** bequemer Gummibund. **Material:** 100% Polyester. Maschinenwäsche.

81 07 962 schwarz

Größe 36,38	**24,99**	Größe 40,42	**28,99**
Größe 44,46	**32,49**	Größe 48,50	**36,99**
Größe 52			**41,99**

③ 24 **Bluse.** Zart transparent, mit Glitzer-Effekt. Lange Seitenschlitze. Vorne mit 1 Knopf zu schließen. Länge ca 85 cm. **Material:** 67% Polyamid, 33% Polyester. Maschinenwäsche.

34 18 012 silber **53 60 651** bordeaux

Größe 38,40	**27,99**	Größe 42,44	**31,99**
Größe 46,48	**36,49**	Größe 50,52	**40,99**

④ 24 **Etuikleid.** Vielseitig zu kombinieren. **Details:** Reißverschluss und Gehschlitz hinten. Länge N-Größe ca. 100 cm, K-Größe ca. 95 cm. **Material:** 100% Polyester. Maschinenwäsche.

30 72 725 schwarz **80 95 612** bordeaux

N-Größe 38,40, K-Größe 19,20	**27,99**
N-Größe 42,44, K-Größe 21,22	**31,99**
N-Größe 46,48, K-Größe 23,24	**36,49**
N-Größe 50,52, K-Größe 25	**40,99**

⑤ 24 **Kleid.** Modischer Blickfang sind das eckige Dekolletté und das asymmetrische Band mit Strass-Schnalle. **Details:** Reißverschluss hinten, seitliche Schlitze. Länge in N-Gr. ca. 100 cm, in K-Gr. ca. 95 cm. **Material:** 100% Polyester; Futter 100% Polyester. Maschinenwäsche.

23 54 103 schwarz

N-Größe 34,36,38, K-Größe 17,18,19	**52,95**
N-Größe 40,42, K-Größe 20,21	**59,95**
N-Größe 44,46, K-Größe 22,23	**67,95**

⑥ 24 **Blusenjacke** mit viel Chic durch die ausgefallen gesteppte und zart glänzende Qualität. Gut dazu passt das Top Ang. 8 oder 9. **Details:** Reißverschluss. Länge ca. 52 cm. **Material:** 100% Polyester/Satin. Handwäsche.

47 25 012 schwarz

Größe 36,38	**59,95**	Größe 40,42	**67,95**
Größe 44,46			**76,95**

⑦ 24 **Rockhose** im raffinierten Lagen-Look: am Bund eingearbeitete Lagen erzielen den eindrucksvollen Rock-Effekt. **Details:** Reißverschluss hinten. Länge ohne Bund ca. 104 cm. **Material:** 100% Polyester. Maschinenwäsche.

04 19 532 schwarz

Größe 34,36,38	**39,99**	Größe 40,42	**45,99**
Größe 44,46			**51,99**

24 **die schnelle 24 gegen Aufpreis. Nähere Infos im Service-Teil.**

schwarz

8 rot

8 ab **34,99** Strick-Top

6 ab **59,95** Blusenjacke
- Edle Satin-Qualität
- Schick gesteppt
- Figurnaher Schnitt

7 ab **39,99** Rockhose
- Zart transparent

9 ab **29,99** Pailletten-Top
- Mit glitzernden Pailletten und Perlen bestickt

Armstulpen
85% Polyacryl,
10% Polyamid,
5% Elasthan
20 29 126
14,99

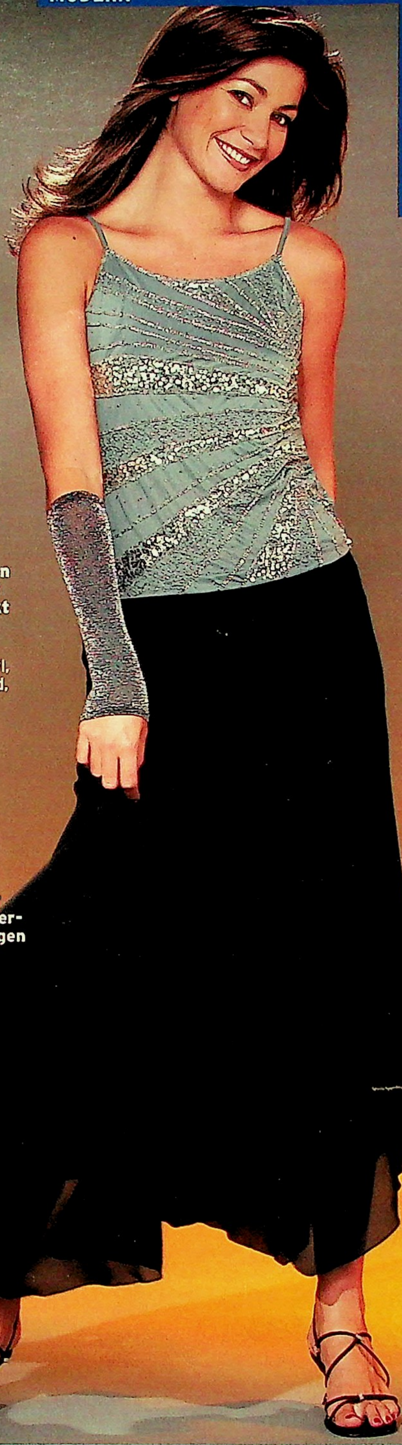

10 ab **34,99** Rock
- Topmodischer Saum mit unterschiedlich langen Enden

11 **24,99** Abendsandalette

(8) 24 **Strick-Top.** Oscarreif! Von Hand aufgestickte kleine Perlen funkeln wie tausend Sterne am Nachthimmel. **Details:** Spaghetti-Träger. Länge ca. 56 cm. **Material:** 100% Polyacryl. Maschinenwäsche.
27 61 350 rot **34 38 373** schwarz

Größe 34,36,38	**34,99**	Größe 40,42	**39,99**
Größe 44,46			**44,99**

(9) 24 **Pailletten-Top.** Strahlendes Highlight auf jeder Party: Glänzende Pailletten und schimmernde Perlen werden auch Sie verzaubern! **Details:** Spaghetti-Träger. Länge ca. 54 cm. **Material:** 100% Polyester. Maschinenwäsche.
41 36 690 silber

Größe 34,36,38	**29,99**	Größe 40,42	**33,99**
Größe 44,46			**38,99**

(10) 24 **Rock** in weit schwingender Form. Modischer Saumabschluss mit unterschiedlich langen Enden. **Details:** Reißverschluss seitlich. Länge ca. 95 cm. **Material:** Obermaterial 100% Polyester; Futter 100% Polyester. Maschinenwäsche.
41 17 585 schwarz

Größe 34,36,38	**34,99**	Größe 40,42	**39,99**
Größe 44,46			**44,99**

(11) 24 **Abendsandalette.** Ideal zu festlicher Mode. **Details:** feine Riemchen in Samt-Optik. Strass-Applikationen am Blatt. Elastischer Fersenriemen. Geschwungener Absatz. ca. 5 cm hoch. Feine Laufsohle. **Obermaterial:** Synthetik.
90 18 345 schwarz

Größe 36,37,38,39,40,41	**24,99**

① 24 **Pullover** im glitzernden Norweger-Look! **Details:** kontrastfarbige Jacquard-Motive, mit Pailletten geschmückt. Auffallend sind die lässigen Rollränder an den langen Trompeten-Ärmeln und am Bund. Rollkragen in elastischem Rippenstrick. Der Raglan-Schnitt sorgt für bequeme Passform und lässigen Sitz. Länge ca. 58 cm, in Gr. 48/50 ca. 64 cm. **Material:** 100% Polyacryl. Maschinenwäsche.
79 97 673 schwarz
63 37 754 rot
69 90 229 hellblau
77 26 877 hellgrau
95 84 676 camel
Größe 36/38 **19,99** Gr. 40/42 **22,99**
Größe 44/46 **26,49** Gr. 48/50 **29,99**

② 24 **Hose** im trendigen Sports-Style: applizierte Zierbänder in Weiß geben hier den modischen Ton an. **Details:** fester Bund mit Hakenverschluss und Zipper. Bügelfalte. Länge ca.106 cm. Fußweite ca. 44 cm. **Material:** 97% Polyester, 3% Elasthan. Maschinenwäsche.
36 01 080 schwarz
Größe 34,36,38 **19,99**
Größe 40,42 **22,99**
Größe 44,46 **26,49**

③ 24 **Sportjacke** im topaktuellen Look. Winterwarm wattiert. Mit vielen funktionalen Extras: abnehmbare Kapuze mit Webpelz-Besatz, mit Druckknopfleiste verdeckter Reißverschluss und Ärmelabschluss mit integriertem Windfang. Komfortabel: 1 Brust-Zippertasche und 2 Zippertaschen vorne. **Details:** Stehkragen, dekorativer Zierring an der Paspel vorne, Paspelierung an vorderer Passe und an den Ärmeln, kontrastfarbene Einsätze seitlich und an den Ärmeln, 1 Innentasche mit Knopf, durch Seiten-Riegel leicht taillierte Optik. Rückenlänge ca. 70 cm. **Material:** 100% Polyester; Futter 100% Polyester; Wattierung 100% Polyester. Maschinenwäsche.
09 10 248 gelb-weiß
60 66 699 rot-schwarz
87 87 544 schwarz-weiß
92 16 973 blau-weiß
Größe 36,38 **39,99** Gr. 40,42 **45,99**
Größe 44,46 **51,99** Gr. 48 **58,99**

④ 24 **Snowboots** in modischer Lack-Optik. Der Reißverschluss ermöglicht einen angehnehm leichten Einstieg. **Details:** wetterfeste TR-Laufsohle mit Profil. **Obermaterial:** Synthetik. Warmfutter 60% Polyester, 40% Polyacryl.
12 33 457 weiß
69 32 338 schwarz
Gr. 36,37,38,39,40,41,42
29,99

Die neue Outdoor-Mode so cool wie nie!

④ **29,99**
Snowboots
● **Lack-Optik**
● **Warmfutter**

24 **die schnelle 24** gegen Aufpreis. Nähere Infos im Service-Teil.

Handschuhe
Gr. 7, 7½, 8
100% Polyester,
30 67 173
16,99

Herren-Pulli
Seite 308,
Angebot 4

③
schwarz-
weiß

Ring
55 36 779
7,99

gelb-
weiß

② ab
19,99
Hose
- **Zierbänder im Sports-Style**
STRETCH

③ ab
39,99
Sportjacke in 4 Farben
Modisch & funktional!
Abknöpfbare Kapuze mit
schickem Webpelz-Besatz

Gleich bestellen!
Am schnellsten geht's
per Internet
www.quelle.de

Jacken
GALERIE

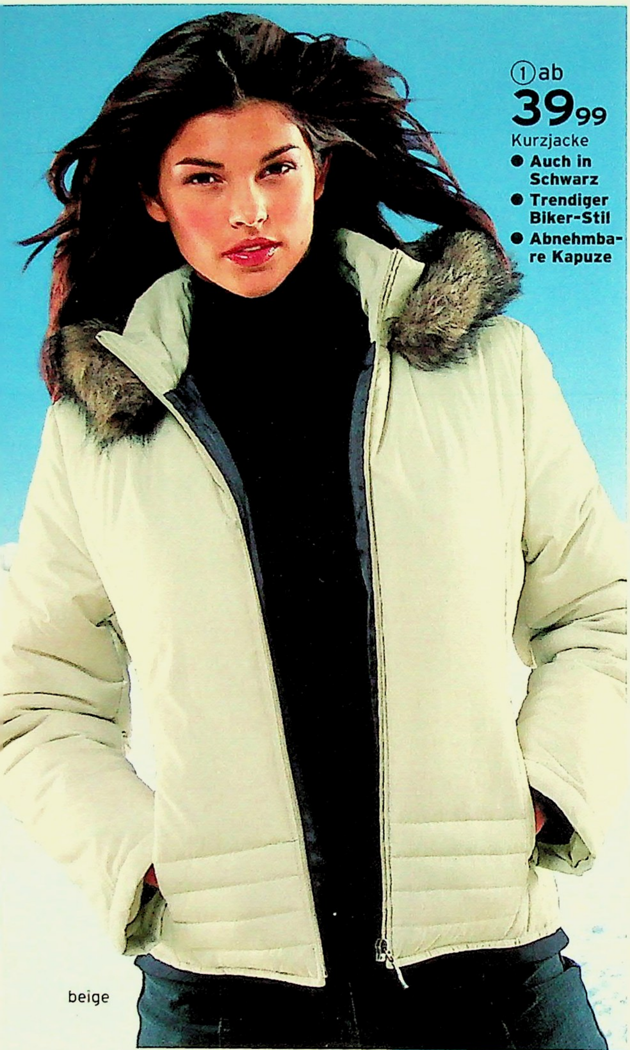

① ab **39,99**
Kurzjacke
- **Auch in Schwarz**
- **Trendiger Biker-Stil**
- **Abnehmbare Kapuze**

beige

① 24 **Kurzjacke** im Biker-Stil. Die extravagante Steppung unterstreicht die taillierte Form und ist ganz der Hit! Kuschelig: Webpelz-Besatz an der abnehmbaren Kapuze. **Details:** Reißverschluss, 2 Taschen, Rückenlänge ca. 61 cm. **Material:** 100% Polyester; Futter 100% Polyester; Wattierung 100% Polyester. Maschinenwäsche.
45 11 131 beige **65 13 754** schwarz
88 64 984 oliv

Größe 36,38	**39,99**	Größe 40,42	**41,99**
Größe 44,46			**47,99**

① oliv

② ab **29,99**
Kurzjacke
- **Auch in Schwarz**
- **Tunnelz... im Sau...**

③ ab **29,99**
Kurzjacke
- **Flotte Steppung**
- **Kurze Form**

Schicke Jacken, super Preise: so macht Winter Spass!

(2) 24 **Kurzjacke.** Sportiver Style mit winterwarmer Wattierung. **Details:** Stehkragen mit kontrastfarbenen Fleece-Futter, mit Klettleiste verdeckter Reißverschluss, 3 Reißverschluss-Taschen, Tunnelzug im Saum, 1 Innentasche. Rückenlänge ca. 69 cm. **Material:** 100% Polyamid; Futter 100% Polyester; Wattierung 100% Polyester. Maschinenwäsche.
17 50 736 schwarz **56 64 396** rot

Größe 36,38	**29,99**	Größe 40,42,44	**33,99**
Größe 46,48			**38,99**

(3) 24 **Kurzjacke** mit kontrastfarbenem Futter. **Details:** abnehmbare Kapuze, Reißverschluss, 2 Taschen mit nahtfeinem Reißverschluss, 1 Innentasche - verschließbar. Rückenlänge ca. 67 cm. **Material:** 100% Polyester; Futter 100% Polyester; Wattierung 100% Polyester. Maschinenwäsche.
01 90 588 schwarz-gold

Größe 36,38	**29,99**	Größe 40,42,44	**33,99**
Größe 46,48			**38,99**

(4) 24 **Jacke,** warm wattiert, Wind und Wasser abweisend, atmungsaktiv und angenehm leicht. Praktische **Details:** abknöpfbare Kapuze mit Kordelzug, mit Reißverschluss hoch zu schließen, Taschen mit Zipper, elastische Ärmelbündchen, 1 Innentasche, komplett gefüttert. Länge ca. 72 cm, ab Gr. 44 ca. 75 cm, ab Gr. 50 ca. 78 cm. **Material:** 100% Polyester teflonbeschichtet; Futter und Wattierung 100% Polyester. Maschinenwäsche.
14 93 686 marine **34 25 509** weiß
34 71 995 schwarz

Größe 36,38	**39,-**	Größe 40,42	**45,-**
Größe 44,46	**51,-**	Größe 48,50	**56,-**

① Jacke
- Modisch fein strukturierter Oberstoff
- Warm wattiert
- Auch in Schwarz

Mütze, 100% Polyacryl
84 11 185
9,99

② Jacke
- Reflektierende Streifen
- Ziersteppung
- Kuscheliges Fleece-Futter
- Auch in Schwarz

Winterspaß pur!

gelb-marine

③ rot-rosé

③ bleu-grün

③ Wendejacke
- Außen gesteppt, innen glatt
- Warm wattiert

③ gelb-marine

Die Wendejacke mit 2 tollen Seiten. Je in 3 Farben.

24 die schnelle 24 gegen Aufpreis. Nähere Infos im Service-Teil.

① 24 **Steppjacke.** Die feine Struktur und die schicke Taillenschnürung machen sie so modisch! **Details:** Stehkragen, verdeckter Reißverschluss, Druckknopfleiste, 2 Reißverschluss-Taschen, 1 Innentasche. Länge ca. 70 cm. **Material:** 100% Polyester; Futter 100% Polyester; Wattierung 100% Polyester. Maschinenwäsche.
18 53 138 weiß **21 17 419** schwarz
Größe 36,38 **39,99** Größe 40,42 **45,99**
Größe 44,46 **51,99**

② 24 **Jacke.** Sportlich auf ganzer Linie, mit vielen tollen funktionellen **Details:** reflektierende Bänder, Reißverschluss, Zierkoller, Ziersteppung, 2 Außentaschen, 1 Innentasche, kuscheliges Fleece-Futter. Länge ca. 70 cm. **Material:** 100% Polyester; Futter 100% Polyester; Wattierung 100% Polyester. Maschinenwäsche.
54 21 611 rot **79 28 231** schwarz
Größe 36,38 **39,99** Größe 40,42 **45,99**
Größe 44,46 **51,99** Größe 48 **58,99**

③ 24 **Wendejacke** mit 2 klasse Seiten: außen schick gesteppt, innen glatt. Da haben Sie gleich 2 Modelle in einer Jacke! Die **Details:** Stehkragen mit einrollbarer Kapuze, Reißverschluss, auch an den 2 Taschen, 2 weitere Eingrifftaschen. Länge ca. 70 cm. **Material:** 100% Polyester; Futter 100% Polyester; Wattierung 100% Polyester. Maschinenwäsche.
13 20 568 bleu-grün **31 60 823** rot-rosé
49 19 597 gelb-marine
Größe 36,38 **39,99** Größe 40,42 **45,99**
Größe 44,46 **51,99**

Jede Jacke ab 39,99

④ 24 **Blouson.** Modisch gesteppt und mit Strickbündchen: das hält auch bei Wind und Wetter schön warm! **Details:** Stehkragen, verdeckter Reißverschluss, Druckknopfleiste, 2 Taschen, 1 Innentasche. Länge ca. 60 cm. **Material:** 100% Polyester; Futter 100% Polyester; Wattierung 100% Polyester. Maschinenwäsche.
00 96 626 schwarz **33 63 907** rot
93 02 288 champagner **97 82 928** weiß
Größe 36,38 **39,99** Größe 40,42 **45,99**
Größe 44,46 **51,99**

⑤ 24 **Stiefel** aus KLIMATEX, mit flauschigem Innenfutter aus 60% Polyester und 40% Polyacryl, und modischem Fellimitat am Schaft. Die **Details:** Schafthöhe ca. 26 cm, Schaftweite am Abschluss ca. 36 cm, Absatzhöhe ca. 3,5 cm, Synthetiklaufsohle mit Profil. **Obermaterial:** Synthetik.
01 34 995 h'braun **05 47 572** schwarz
65 26 424 wollweiß
Größe 35,36,37,38,39,40,41,42 **79,99**

schwarz

camel

Schal,
100% Polyacryl
55 32 047
9,99

① ab 89,95
Daunenmantel, lang
- Füllung mit 50% Daunen
- Auch in Schwarz

ab 69,95
Daunenmantel, kurz
- Auch in Camel

② ab 59,95
Daunen-Steppjacke
- Abknöpfbare Kapuze
- Füllung mit 50% Daunen

② creme

dunkelbraun

③ blau

③ beige

rot

③ ab 69,95
Daunen-Steppjacke
- Abnehmbare Kapuze
- Füllung mit 50% Daunen
- In 3 Farben

24 die schnelle 24 gegen Aufpreis. Nähere Infos im Service-Teil.

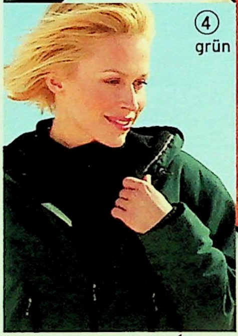

wiwatex
Die Exklusivmarke von Quelle
winddicht
wasserdicht
atmungsaktiv

④ ab **79,95**

Klima-Aktiv-Jacke
- **Winddicht**
- **Wasserdicht**
- **Atmungsaktiv**
- **Auch in Anthrazit**

Jacken
GALERIE

① 24 **Daunen-Mantel** in 2 Längen, mit allen Vorteilen dieser hochwertigen Füllung: warm und dabei schön leicht! **Details:** modisch kastig gesteppt, abnehmbare Kapuze mit Webpelz, verdeckter Reißverschluss, Druckknopfleiste, Doppeltaschen: 1x mit Reißverschluss, 1x mit Drucker, zusätzliche Innentasche. **Material:** 100% Polyester; Futter 100% Polyester; Füllung 50% Daunen, 50% Federn. Maschinenwäsche.
00 69 694 schwarz **32 23 209** camel
Kurzmantel. Länge ca. 95 cm.
K-Größe 18,19 **69,95** K-Größe 20,21 **79,95**
K-Größe 22,23 **88,95** K-Größe 24 **100,95**
Langer Mantel. Länge ca. 125 cm.
Größe 36,38 **89,95** Größe 40,42 **101,95**
Größe 44,46 **114,95** Größe 48 **129,95**

② 24 **Daunen-Steppjacke.** Hält auch bei Minusgraden warm! **Details:** abknöpfbare Kapuze mit Webpelz, Reißverschluss, 2 Reißverschluss-Taschen, 1 Innentasche. Lg. ca. 70 cm. **Material:** Futter 100% Polyester; Füllung 50% Daunen, 50% Federn. Maschinenwäsche.
22 17 306 cremé **80 60 390** dunkelbraun
Größe 38,40 **59,95** Größe 42,44 **67,95**
Größe 46,48 **76,95**

③ 24 **Daunen-Steppjacke.** Warm wattiert und mit tollen **Details:** abnehmbare Kapuze, Stehkragen, Reißverschluss, auch an den Taschen, Innentasche. Länge ca. 78 cm. **Material:** 65% Polyamid, 35% Polyester; Futter 100% Polyester; Füllung 50% Daunen, 50% Federn. Maschinenwäsche.
04 33 963 blau **69 04 763** rot
96 16 068 beige
Größe 36,38 **69,95** Größe 40,42 **79,95**
Größe 44,46 **88,95** Größe 48 **100,95**

④ 24 **Klima-Aktiv-Jacke** mit Membrane: wasserdicht, winddicht und atmungsaktiv. **Details:** Reißverschluss, auch an den 2 Brusttaschen, 2 Pattentaschen, Innentasche, Handytasche, Ärmel mit Windfang, dekorativer Fleecebesatz. Länge ca. 80 cm. **Material:** 80% Polyester, 20% Polyamid; Futter 100% Polyester; Wattierung 100% Polyester. Maschinenwäsche.
21 17 304 beige **28 49 895** anthrazit
62 50 780 grün **72 52 637** orange
91 07 216 rot

Größe 36,38	**79,95**
Größe 40,42	**90,95**
Größe 44,46	**102,95**
Größe 48	**116,95**

① ab
8995
Jacke
- **Veloursleder-Imitat in Lammfell-Optik: hält schön warm!**

beige

② ab
7995
Kurzjacke
- **Schön bestickt**
- **Reißverschluss mit Bordürenbesatz**

camel

③ ab
5995
Cord-Steppjacke
- **Warm wattiert**
- **Abnehmbarer Webpelzkragen**

camel

⑤
3999
Stiefelette
- **Mit Warmfutter**

①
camel

24 **die schnelle 24** gegen Aufpreis. Nähere Infos im Service-Teil.

Jacken
GALERIE

(1) 24 **Jacke.** Zeigt den beliebten Folklore-Look mit seinen typischen **Details**: Knebelverschlüsse, Schmuckknöpfe, Riegel, aufgesetzte Taschen, Umschlagärmel. Länge ca. 78 cm. **Material:** Veloursleder-Imitat in Lammfell-Optik, 100% Polyester; Futter 85% Polyacryl, 15% Polyester. Maschinenwäsche.
78 08 519 camel **84 57 744** beige
Größe 38,40 **89,95** Größe 42,44 **101,95**
Größe 46,48 **114,95**

(2) 24 **Kurzjacke.** Dekorative Blumenstickerei auf weichem Veloursleder-Imitat: das ist immer ein Blickfang! Die **Details:** Reißverschluss mit Bordürenbesatz auf der Innenseite, 2 Taschen. Länge ca. 60 cm. **Material:** 100% Polyester; Futter 85% Polyacryl, 15% Polyester. Maschinenwäsche.
94 42 820 camel
Größe 36,38 **79,95** Größe 40,42 **90,95**
Größe 44,46 **102,95**

(3) 24 **Cord-Steppjacke.** Hat jede Menge Extras: Wattierung, abnehmbarer Webpelzkragen und schicke **Details:** Reißverschluss, Paspelierung an Taschen, Blende, Saum und Ärmeln, Innentasche. Länge ca. 80 cm. **Material:** Cord aus 100% Baumwolle; Futter 100% Polyester; Wattierung 100% Polyester. Maschinenwäsche.
65 23 001 camel
Größe 36,38 **59,95** Größe 40,42 **67,95**
Größe 44,46 **76,95** Größe 48 **86,95**

(4) 24 **Jacke.** Hier bekommen Sie ein tolles Modell zu einem sagenhaft günstigen Preis! Die **Details:** wunderbar warme Veloursleder-Imitat-Qualität in Lammfell-Optik, Reißverschluss, Kapuze, 2 aufgesetzte Taschen, Umschlagärmel. Länge ca. 74 cm. **Material:** 70% Polyamid, 30% Viskose; Futter 100% Polyacryl. Maschinenwäsche.
00 45 651 schwarz **20 22 141** dunkelbraun
21 51 839 camel **87 46 898** rosé
13 75 077 beige
Größe 38,40 **39,99** Größe 42,44 **45,99**
Größe 46,48 **51,99**

(5) 24 **Stiefelette** im modischen Material-Mix. Die **Details:** flauschiges Innenfutter aus 100% Polyacryl, Schaft zum Krempeln, Schafthöhe ca. 19 cm. Synthetik-Laufsohle. **Obermaterial:** Synthetik.
74 91 021 schwarz **78 21 319** camel
Größe 36,37,38,39,40,41,42 **39,99**

(A) 24 **Fransen-Schal.** Schöner Jacquard, mit dekorativem Paisley-Dessin. Größe 50x180 cm. **Material:** 100% Wolle.
66 85 576 fuchsia **39,99**

(B) 24 **Handschuhe** aus weichem Veloursleder, mit Plüschumschlag. **Material:** 100% Rind-Velours; Futter 100% Polyester.
17 58 675 beige
Größe 7,7½,8 **14,99**

(A) 39,99 Fransen-Schal

(B) 14,99 Handschuhe

(4) ab **39,99**
Jacke
- **Modisch: Veloursleder-Imitat in Lammfell-Optik**
- **Auch in Schwarz**

RATENKAUF
Nähere Infos im Service-Teil

① ab
4999
Steppjacke
- **Weiche Microfaser-Qualität**
- **Warm wattiert**
- **In 2 Farben**

① schoko

ab
6995
Jacke
- **Weiche Microfaser-Qualität**
- **Schicke Strickbesätze**
- **Mit Wattierung**

② schwarz

① 24 **Steppjacke** mit allen Vorzügen der komfortablen Microfaser-Qualität: windabweisend, wasserabweisend, atmungsaktiv und dabei wunderbar weich und leicht! Modisch gearbeitet, mit schicken **Details:** aufwändiges Fantasie-Stepp-Dessin, hoher Kragen, Reißverschluss, auch an den 2 Taschen, 1 Innentasche. Länge ca. 74 cm. **Material:** 85% Polyester, 15% Polyamid; Futter 100% Polyester; Wattierung 100% Polyester. Maschinenwäsche.
16 69 713 schoko
62 37 862 rot

Größe 36,38	**49,99**
Größe 40,42	**56,99**
Größe 44,46	**64,99**
Größe 48	**73,99**

② 24 **Jacke.** Aus hochwertiger Microfaser-Qualität, attraktiv längs gesteppt und warm wattiert. Den Pep bringen hier die Strickbesätze an Kragen, Pattentaschen und Ärmelbündchen. Weitere **Details:** Innentasche. Länge ca. 72 cm. **Material:** 85% Polyester, 15% Polyamid; Futter 100% Polyester; Wattierung 100% Polyester. Maschinenwäsche.
52 38 937 sand
82 91 542 schwarz

Größe 36,38	**69,95**
Größe 40,42	**76,95**
Größe 44,46	**88,95**
Größe 48	**100,95**

③ 24 **Jacke.** Die dekorative Allover-Stickerei macht dieses Modell zu etwas Besonderem. Die **Details:** Stehkragen, Druckknopfleiste, Innentasche. Länge ca. 70 cm. **Material:** 85% Polyester, 15% Polyamid; Futter 100% Polyester; Wattierung 100% Polyester. Reinigung.
11 06 783 schwarz
72 37 958 natur

Größe 36,38	**69,95**
Größe 40,42	**79,95**
Größe 44,46	**88,95**
Größe 48,50	**100,95**

④ 24 **Longjacke.** Liebevoll bis ins Detail gearbeitet: mit Samtkanten und aufwändiger

24 **die schnelle 24** gegen Aufpreis. Nähere Infos im Service-Teil.

Jacken
GALERIE

QUELLE.

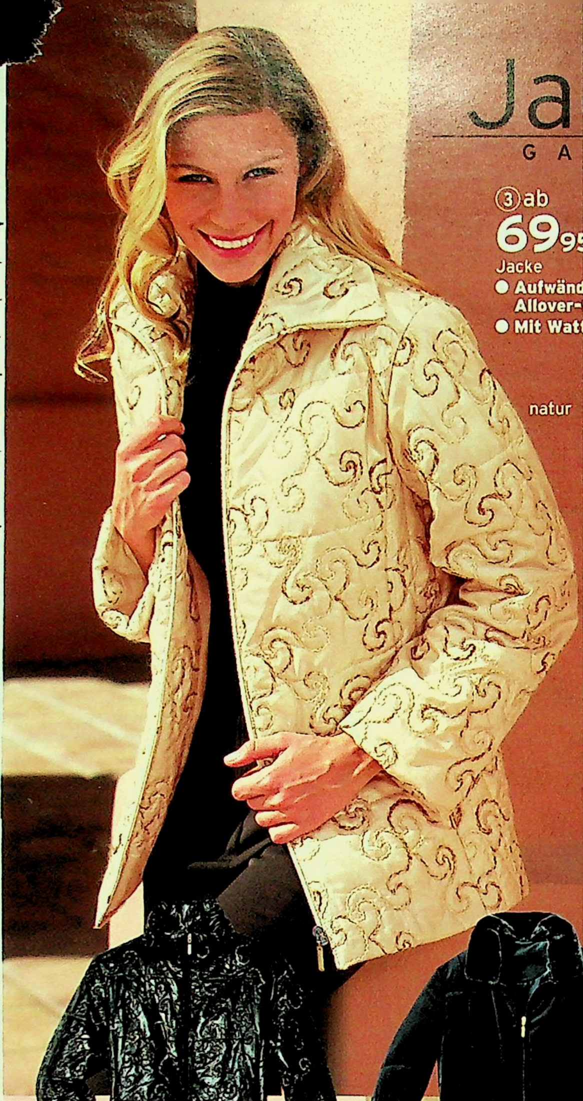

③ ab **69,95**
Jacke
- Aufwändige Allover-Stickerei
- Mit Wattierung

natur

beige

③ schwarz

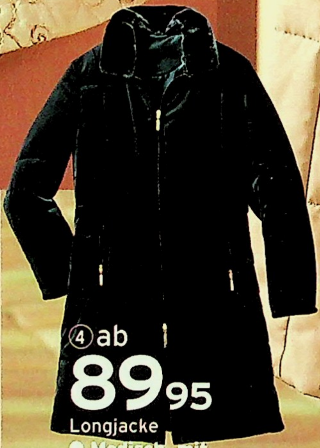

④ ab **89,95**
Longjacke
- Modisch, mit Samtkanten und Stickerei-Motiv am Rücken
- Warm wattiert

Stickerei im Rücken. Die **Details:** körpernahe Form. Reißverschluss, auch an den 2 Taschen. Länge ca. 95 cm. **Material:** 100% Polyester; Futter 100% Polyester; Wattierung 100% Polyester. Maschinenwäsche.

32 23 771 beige
60 28 469 schwarz

Größe 36,38	**89,95**
Größe 40,42	**101,95**
Größe 44,46	**114,95**
Größe 48	**129,95**

(1) 24 **Jacke**. Hochwertige Veloursleder-Imitat-Qualität in Lammfell-Optik. Aufwändig bestickt und modisch umgesetzt auf den aktuellen Country-Stil. Typisch die **Details:** Umlegekragen, Knebelverschlüsse, Zierbesatz an Vorderblende, Taschen und Ärmelabschlüssen. 2 aufgesetzte Taschen. Länge ca. 78 cm. **Material**: 63% Polyacryl, 37% Polyester. Maschinenwäsche.
42 57 152 beige **70 47 175** schwarz
Größe 38,40 **99,95** Größe 42,44 **112,95**
Größe 46,48 **127,95**

(2) 24 **Webpelz-Jacke** in Längsverarbeitung, edel im Look und dabei so herrlich kuschelig! **Details:** hoher Kragen, Klappverschlüsse, 2 Taschen, Innentasche, Satin-Futter. Länge ca. 85 cm. **Material:** 100% Polyacryl; Futter 100% Polyester. Reinigung.
10 01 888 schwarz **82 12 893** beige
Größe 38,40 **119,-** Größe 42,44 **134,95**
Größe 46,48 **152,95** Größe 50 **172,95**

(3) 24 **Kapuzen-Jacke.** Schick gestepptes Veloursleder-Imitat haben wir für dieses aktuelle Modell ausgesucht. Die **Details:** Knopfleiste, aufgesetzte Taschen, Ärmelumschlag. Länge ca. 84 cm. **Material:** 100% Polyester; Futter 100% Polyacryl. Maschinenwäsche.
53 43 079 camel
Größe 38,40 **99,95** Größe 42,44 **112,95**
Größe 46,48 **127,95**

(4) 24 **Wendejacke**. Beidseitig tragbar, das heißt Sie haben 2 Jackentypen in einem Modell! Eine Seite aus kuscheligem Webpelz, die andere aus gestepptem Nylon. Die **Details:** Umlegekragen, Knopfleiste mit Schlaufen, 2 Eingrifftaschen, 2 Reißverschluss-Taschen. Länge ca. 82 cm. **Material:** 100% Polyester; Futter 100% Polyacryl. Maschinenwäsche.
10 50 636 schwarz
65 82 635 dunkelbraun
Größe 36,38,40 **99,95** Größe 42,44 **112,95**
Größe 46,48 **127,95** Größe 50 **144,95**

(5) 24 **Stiefel.** Modisch mit Kontrastnähten und Schnürung. **Details:** Innenreißverschluss, Schafthöhe ca. 24,5 cm, Synthetiklaufsohle mit Profil, Textilfutter. **Obermaterial** Veloursleder.
23 95 282 schwarz **81 38 206** sand
Größe 36,37,38,39,40,41,42 **49,99**

24 **die schnelle 24 gegen Aufpreis. Nähere Infos im Service-Teil.**

③ ab **99,95**
Kapuzen-Jacke
● **Gestepptes Veloursleder-Imitat**

camel

Sonnenbrille
36 96 186
13,99

dunkelbraun

LIEFERBAR BIS GRÖSSE 50

⑤ **49,99**
Stiefel
● **Innen-reißver-schluss**

Ober-material

④ schwarz

④ ab **99,95***
Wendejacke
● **Beidseitig tragbar: 2 Modelle in einem!**
● **1 Seite Webpelz, 1 Seite Nylon**

Oder bequem in 8 Raten mit
***RATENKAUF:**
Monatliche Rate ab 13,07
Ratenkauf-Preis ab 104,59
Effektiver Jahreszins 12,94%. Weitere Infos auf den Service-Seiten oder www.quelle.de

SD

ACCESSOIRES

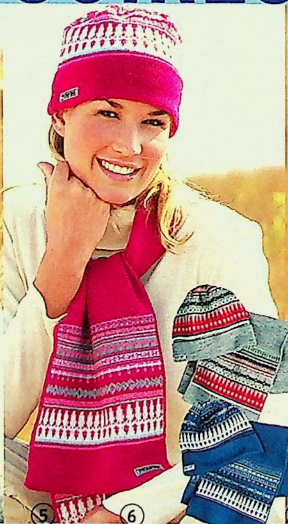

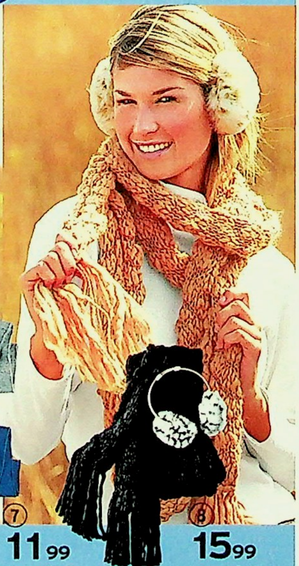

④ **8,99** Strickmütze+Schal | ⑤ **15,99** Mütze | ⑥ **21,99** Schal | ⑦ **11,99** Ohrwärmer | ⑧ **15,99** Long-Schal

① 24 **Set: Mütze+Schal+Fäustlinge.** Attraktiver Grob-Strick in schicken Melange-Tönen. Schal mit Fransen, ca. 220 x 20 cm.
Material: 70% Polyacryl, 30% Wolle.
58 97 462 pink **64 68 146** bleu
98 42 635 rot **3 Teile**
Einheitsgröße **29,99**

② 24 **Set: Hut+Schal+Fäustlinge** aus Fleece. Mit Webpelz-Innenseiten. Ca. 15 x 150 cm.
Material: 100% Polyester.
03 09 739 camel **52 14 959** braun **3 Teile**
Einheitsgröße **16,99**

③ 24 **Cap** mit kessem Schirm. In Veloursleder-Optik. **Material:** 100% Polyester.
22 54 927 schwarz **25 02 887** braun
56 13 283 beige
Einheitsgröße **9,99**

④ 24 **Set: Strickmütze+Schal** mit dekorativem Muster. Schal ca. 30x160 cm. **Material:** 100% Polyacryl.
66 70 742 schwarz **2 Teile**
Einheitsgröße **8,99**

⑤+⑥ 24 **Mütze** und **Schal** mit modischem, aufwändig gearbeitetem Jacquard-Muster.
Material: 70% Polyacryl, 30% Wolle.
5/**Mütze** in weicher Feinstrick-Qualität.
00 58 584 blau **19 50 315** grau
28 91 907 pink
Einheitsgröße **15,99**
6/**Schal.** Feinstrick-Struktur, ca. 22 x 140 cm.
26 49 988 pink **66 21 159** blau
71 37 905 grau
Einheitsgröße **21,99**

⑦ 24 **Ohrwärmer** mit Fell-Optik. **Material:** 100% Polyester.
64 57 765 schw/weiß **65 32 708** weiß/beige
Einheitsgröße **11,99**

⑧ 24 **Long-Schal** in grober Strick-Struktur. Ca. 16 x 300 cm. **Material:** 100% Polyacryl.
33 95 128 schwarz **55 67 314** camel
Einheitsgröße **15,99**

⑨ 24 **Hut** mit verstellbarem Hundband und Schleife. Wasser abweisende Oberfläche. **Material:** 100% Polyurethan; Futter 100% Polyester.
11 60 022 braun **77 67 079** schwarz
Einheitsgröße **21,99**

⑩ 24 **Mütze** aus weichem Strick. Mit elegantem Umschlag. **Material:** 70% Wolle, 20% Angora, 10% Polyamid.
46 25 104 schwarz **52 83 595** bordeaux
76 26 024 camel
Einheitsgröße **9,99**

⑪ 24 **Strickmütze** mit modischer Quer-Rippen-Struktur. **Material:** 100% Polyacryl.
01 59 803 rot **46 38 934** camel
66 11 449 schwarz
Einheitsgröße **9,99**

⑫ 24 **Set: Capuchon+Handschuhe:** Weicher Überzieh-Schal mit dazu passenden Strick-Handschuhen. **Material:** 70% Wolle, 20% Angora, 10% Polyamid.
02 91 931 schwarz **10 56 424** natur
32 03 782 bordeaux **2 Teile**
Einheitsgröße **14,99**

⑬ 24 **Kapuzenschal** mit dekorativer Webpelz-Einfassung. Länge ca. 90 cm. **Material:** 100% Polyacryl.

Fortsetzung rechts oben

24 **die schnelle 24 gegen Aufpreis. Nähere Infos im Service-Teil.**

56 28 325 weinrot 58 83 791 camel
93 53 668 schwarz
Einheitsgröße 12,99

(14) 24 **Baskenmütze** aus reiner Wolle.
22 87 276 bordeaux 43 60 234 schwarz
50 40 376 braun 86 73 384 rot
92 37 432 grau
Einheitsgröße 9,99

(15) 24 **Hut,** wattiert und modisch gesteppt. Edler Blickfang: der Webpelz-Umschlag. **Material:** 100% Polyester. Webpelz 100% Polyacryl.
21 73 601 schwarz 73 30 241 braun
Einheitsgröße 12,99

(16) 24 **Set: Mütze+Schal+Handschuhe** mit Stern-Stickerei auf flauschiger Fleece-Qualität. Schal mit Kettelnaht-Einfassung, ca. 30 x 150 cm. **Material:** 100% Polyester.
55 39 736 anthrazit 94 20 373 natur
09 65 347 schwarz 22 30 615 bleu 3 Teile
Einheitsgröße 9,99

(17)+(18) 24 Plüsch-Hut und Plüsch-Schalkragen. **Material:** Plüsch 100% Polyacryl, Futter 100% Acetat.
17/**Hut** aus flauschigem Plüsch, gefüttert.
07 42 538 weiß 14 91 172 schwarz
Einheitsgröße 29,99
18/**Schalkragen** in kuscheliger Plüsch-Qualität. Ca. 15 cm breit.
11 36 732 weiß 54 33 045 schwarz
Einheitsgröße 24,99

(19) 24 **Schal** mit Fransen. Ca. 30 x 160 cm. **Material:** 100% Acryl.
26 67 505 schwarz 42 68 263 natur
45 50 603 bordeaux 84 09 148 rot
90 90 843 camel
Einheitsgröße 11,99

(20) 24 **Schal** im Karo-Look. Mit Fransen. Ca. 22 x 200 cm lang. **Material:** 100% Polyacryl.
32 76 992 lila 67 41 713 orange
Einheitsgröße 16,99

(21) 24 **Handschuhe, 2-Paar-Packung.** Weiche Strick-Qualität. **Material:** 100% Polyacryl.
04 26 184 schwarz+wollweiß
17 84 720 schwarz+bordeaux
36 38 992 schwarz+camel
60 83 030 schwarz+marine
65 89 930 schwarz+rot 2 Paar
Einheitsgröße 9,99

(22) 24 **Stirnband** in weicher Strick-Qualität. Mit kuscheligem Fleece-Futter. **Material:** 100% Polyacryl.
33 40 424 wollweiß 62 91 759 camel
77 81 466 schwarz 78 62 344 rot
82 41 034 marine 82 61 076 grau
Einheitsgröße 11,99

(23) 24 **Fleece-Hut** aus 100 % Polyester.
71 77 501 natur 80 25 916 bordeaux
91 35 150 schwarz
Einheitsgröße 14,99

(24) 24 **Lederhandschuh** aus anschmiegsamem Ziegen-Nappaleder.
09 11 030 braun
52 69 345 schwarz
Größe 7, 7½, 8 23,99

(25) 24 **Hut** mit schmaler Krempe und Band. Ca. 57 cm. **Material:** 100% Polyester.
91 65 182 schwarz 06 71 572 braun
86 73 486 rot
Einheitsgröße 11,99

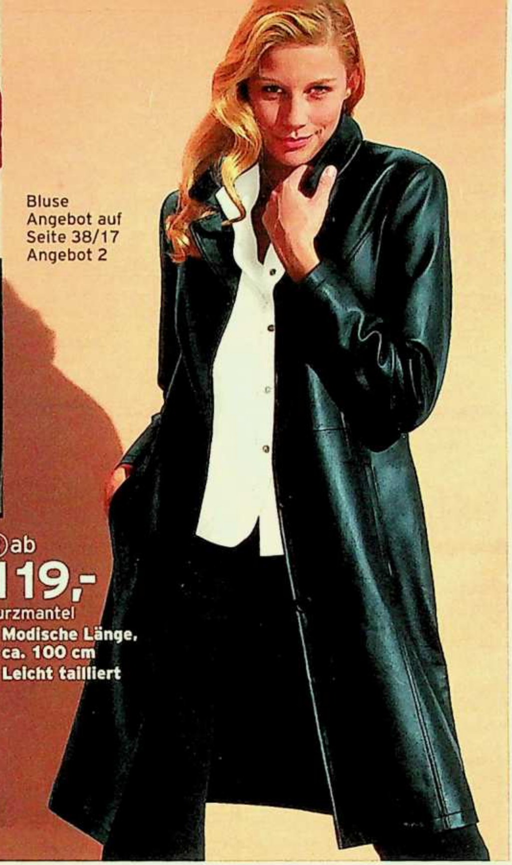

(1) 24 **Jacke.** Lässt sich super zur Jeans oder zum Rock kombieren. Den modischen Look bestimmen hier die **Details:** modische Reißverschlüsse an den Ärmelabschlüssen, 4 Eingrifftaschen. Länge ca. 60 cm. **Material:** Porc-Nappa; Futter und Wattierung 100% Polyester. **Pflege:** Lederreinigung.

14 11 773 rot
37 54 760 schwarz **68 57 693** braun

Größe 34,36,38 **89,95**
Größe 40,42 **101,95** Größe 44,46 **114,95**

Schnäppchen-Preise vom 1.9.-30.9.2004

Größe 34,36,38	~~89,95~~ **79,95**
Größe 40,42	~~101,95~~ **91,95**
Größe 44,46	~~114,95~~ **104,95**

(2) 24 **Kurzmantel** in neuer 100-cm-Länge: macht jedes Outfit trendstark! **Details:** aktuell leicht tailliert, einreihige Form, 2 Taschen, 1 Innentasche. Gehschlitz hinten. Länge ca. 100cm. **Material:** Porc-Nappa; Futter und Wattierung 100% Polyester. **Pflege:** Lederreinigung.

18 88 511 schwarz

Größe 36,38	**119,-**
Größe 40,42	**134,95**
Größe 44,46,48	**152,95**

(3) 24 **Hose** mit super Passform. Ein edles Basic-Modell, das mit der Jacke Ang. 1, kombiniert, zum superschicken Lederanzug wird! Die **Details:** 5-Pockets-Style. Offene Länge: in N-Größen ca. 107 cm, in K-Größen ca. 102 cm. **Material:** Porc-Nappa; Kniefutter 100% Polyamid. **Pflege:** Lederreinigung.

23 83 294 cognac
25 57 333 braun
78 69 969 schwarz

N-Größe 32,34,36,38, K-Größe 17,18,19	**65,-**
N-Größe 40,42, K-Größe 20,21	**73,95**
N-Größe 44,46, K-Größe 22,23	**82,95**

24 die schnelle 24 gegen Aufpreis. Nähere Infos im Service-Teil.

ECHTES

Echtes Leder

Leder & Webpelz: Ein Mix, der sich auszahlt!

(4) 24 **Jacke.** Porc-Velours mit dezentem Glanzdruck sorgt bei diesem leichten Modell für die schicke Nappaleder-Optik. Modisch, mit Westeneinsatz und Webpelzbesätzen. Weitere **Details:** Reißverschluss, 2 Taschen, 1 Innentasche, warmes Steppfutter. Länge ca. 86 cm. **Material:** Porc-Velours; Futter und Wattierung 100% Polyester. **Pflege:** Lederreinigung.
23 37 636 cognac

Größe 36,38	**139,-**	Größe 40,42	**157,95**
Größe 44,46	**178,95**	Größe 48	**202,95**

(5) 24 **Wendejacke**, beidseitig zu tragen: eine Seite Porc-Nappa, die andere aus edlem Webpelz in Nerzimitat-Dessin. **Details:** modisch kurze Form, geknöpft, je 2 Taschen. Länge ca. 62 cm. **Material:** eine Seite Porc-Nappa; die andere 100% Polyacryl. **Pflege:** Lederreinigung.
64 23 227 schwarz **65 66 477** braun

Größe 36,38	**129,-**	Größe 40,42	**145,95**
Größe 44,46			**165,95**

MODERN

QUELLE.

Die Wende-Jacke: außen Leder, innen Webpelz

(6) 24 **Stiefelette** in schlanker Linie, mit schickem Absatz. **Details:** mit praktischem Innenreißverschluss und gepolstertem Moltoprenfutter. Ca. 7 cm hoher Absatz. **Obermaterial:** Synthetik.
56 74 395 schwarz
56 74 898 braun
56 75 140 beige

Gr. 36,37,38,39,40,41,42	**39,99**

(6)
39,99
Stiefelette
● **Mit Innen-Reißverschluss**

MODE SO STILVOLL WIE SIE.

CLASSIC

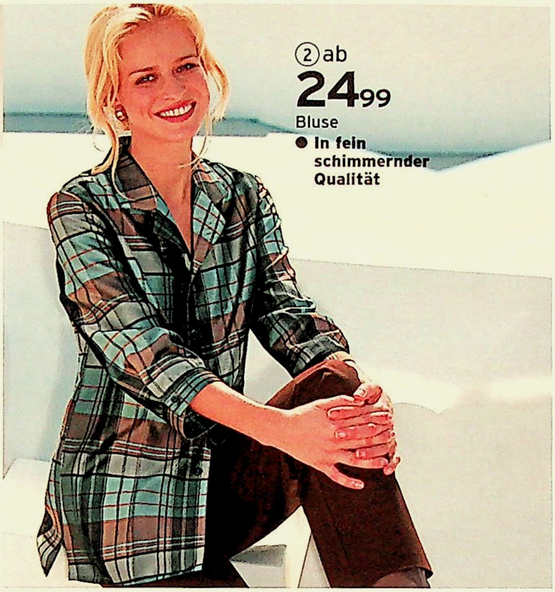

(1) 24 **Kurzmantel** in herrlich leichter, weicher Qualität, die sich wie Microfaser anfühlt. Modischen Chic verleiht der abknöpfbare Webpelzkragen. **Details:** warm wattiert, mit Druckknöpfen, 2 Eingrifftaschen, Sicherheitstasche innen. Länge N-Gr. ca. 95 cm, K-Gr. ca. 90 cm. **Material:** Obermaterial 100% Polyester; Futter 100% Polyester; Wattierung 100% Polyester. Maschinenwäsche.

03 57 450 beige

N-Größe 38,40, K-Größe 19,20	**49,99**
N-Größe 42,44, K-Größe 21,22	**56,99**
N-Größe 46,48, K-Größe 23,24	**64,99**
N-Größe 50,52, K-Größe 25,26	**73,99**
N-Größe 54, K-Größe 27	**82,99**

(2) 24 **Bluse** in modischem Karo und schimmerndem Material. **Details:** Reverskragen, 3/4-Ärmel mit Aufschlag und Knöpfen, Seitenschlitze. Länge ca. 70 cm, ab Gr. 48 ca. 73 cm. **Material:** 100% Polyester. Maschinenwäsche.

41 99 779 kariert

Größe 38,40	**24,99**	Größe 42,44	**28,99**
Größe 46,48	**32,49**	Größe 50,52	**36,99**
Größe 54			**41,99**

(3) - (6) 24 Weste, Hose, Rock und Jacke aus weichem Veloursleder-Imitat lassen sich in unzähligen Variationen und zu vielen Anlässen passend kombinieren. Dabei sind sie strapazierfähig, pflegeleicht und einfach in der Maschine waschbar. **Material:** 100% Polyester. Maschinenwäsche.

3/**Weste** in figurgünstiger Cardigan-Form. **Details:** aufgesetzte Taschen mit Patten, Wienernähte am Vorder- und Rückenteil. Länge ca. 70 cm, ab Gr. 48 ca. 73 cm.

43 67 152 braun

Größe 38,40	**19,99**	Größe 42,44	**22,99**
Größe 46,48	**26,49**	Größe 50,52	**29,99**
Größe 54			**32,99**

4/ **Hose**. Bequem durch seitlichen Dehnbund hinten. **Details:** 2 schräge Eingrifftaschen, Gürtelschlaufen. Länge N-Gr. ca. 104 cm, K-Gr. ca. 99 cm.

98 67 001 braun

N-Größe 38,40, K-Größe 19,20	**19,99**
N-Größe 42,44, K-Größe 21,22	**22,99**
N-Größe 46,48, K-Größe 23,24	**26,49**
N-Größe 50,52, K-Größe 25,26	**29,99**
N-Größe 54, K-Größe 27	**32,99**

5/**Jacke.** Leicht tailliert, mit 2-Wege-Reißverschluss. **Details:** Hemdkragen, Wienernähte vorne und hinten, 2 Eingrifftaschen, Seitenschlitze. Länge ca. 72 cm, ab Gr. 48 ca. 75 cm.

31 27 927 beige **67 18 927** braun

Größe 38,40	**24,99**	Größe 42,44	**28,99**
Größe 46,48	**32,49**	Größe 50,52	**36,99**
Größe 54			**41,99**

6/**Rock.** Modisch: die knöchellange, leicht ausgestellte Form. **Details:** Ziersteppnähte vorne, Gehschlitz sowie Reiß- und Knopfverschluss hinten. Länge N-Gr. ca. 85 cm, K-Gr. ca. 80 cm.

05 93 607 beige **97 35 871** braun

N-Größe 38,40, K-Größe 19,20	**19,99**
N-Größe 42,44, K-Größe 21,22	**22,99**
N-Größe 46,48, K-Größe 23,24	**26,49**
N-Größe 50,52, K-Größe 25,26	**29,99**
N-Größe 54, K-Größe 27	**32,99**

24 **die schnelle 24 gegen Aufpreis. Nähere Infos im Service-Teil.**

Maria BELLESI

Mode mit Stil. Betont feminin. Mit Qualität als Markenzeichen. Das ist MARIA BELLESI, unsere Kollektion für anspruchsvolle Frauen.

③ab **19,99**
Weste
- **Weiches Velours-leder-Imitat**

② Bluse

④ab **19,99**
Hose
- **Weich wie Veloursleder**
- **Seitlicher Dehnbund**

Die Bequeme
Normale Leibhöhe
Bequeme Oberschenkel-Weite
Normale Fußweite

⑤ab **24,99**
Jacke
- **Weich wie Veloursleder**

beige

Tuch, Crêpe de Chine, 100% Polyester, Gr. 53x53 cm 09 06 464 6,99

⑥ab **19,99**
Rock
- **Weiches Veloursleder-Imitat**
- **Seitlicher Dehnbund**

beige

Sonnenbrille 22 63 125 9,99

①-⑥ LIEFERBAR BIS GRÖSSE 54

④+⑥ KURZ GRÖSSE K

⑤+⑥ braun

Gleich bestellen! Am schnellsten geht`s per Internet
www.quelle.de

QUELLE.

WD

① ab **39,99**

Blazer
- **In aktuellem Streifendessin**

Rollkragen-Shirt Seite 52 Angebot 3

①-④ LIEFERBAR BIS GRÖSSE 54

①,②,④ KURZ GRÖSSE K

② ab **19,99**

Hose
- **In aktuellem Streifendessin**
- **Seitlicher Dehnbund**

Die Gerade
Normale Leibhöhe
Normale Oberschenkel-Weite
Lässige Fußweite

Ⓐ **17,99**

Tasche
- **Mit Glanzkrokoprägung**

③ ab **24,99**

Shirt
Ohne Gürtel
- **Mit Satinkragen**
- **In 2 Farben**

rot

Gürtel, 100% Leder
Gr. 75,85, 95,105
62 95 512
34,99

④ ab **19,99**

Rock
- **Seitlicher Dehnbund**
- **Modischer Streifen**

③ weiß

① 24 **Blazer** mit topaktuellem Streifendessin. **Details:** Reverskragen, geknöpft, 2 Paspeltaschen, Teilungsnähte. Länge N-Gr. ca. 72 cm, ab Gr. 48 ca. 75 cm, K-Gr. ca. 68 cm. **Material:** Obermaterial 100% Polyester; Futter 100% Polyester. Maschinenwäsche.

30 48 370 gestreift

N-Größe 38,40, K-Größe 19,20	**39,99**
N-Größe 42,44, K-Größe 21,22	**45,99**
N-Größe 46,48, K-Größe 23,24	**51,99**
N-Größe 50,52, K-Größe 25,26	**58,99**
N-Größe 54, K-Größe 27	**66,99**

② 24 **Hose** in gerader Form – ergänzt den Blazer Angebot 1 zu einem topschicken Anzug. **Details:** Knopf und Reißverschluss vorne, Bügelfalte, Gürtelschlaufen, seitlicher Dehnbund hinten. Länge N-Gr. ca. 104 cm, K-Gr. ca. 99 cm. **Material:** 100% Polyester. Maschinenwäsche.

78 28 183 gestreift

N-Größe 38,40, K-Größe 19,20	**19,99**
N-Größe 42,44, K-Größe 21,22	**22,99**
N-Größe 46,48, K-Größe 23,24	**26,49**
N-Größe 50,52, K-Größe 25,26	**29,99**
N-Größe 54, K-Größe 27	**32,99**

③ 24 **Shirt.** Auffallend schöner Polokragen in fein schimmerndem Satin. **Details:** Seitenschlitze. Länge ab Schulterspitze ca. 72 cm, ab Gr. 48 ca. 75 cm. **Material:** 50% Polyester, 50% Viskose. Maschinenwäsche.

11 75 809 rot **73 43 885** weiß

24 **die schnelle 24** gegen Aufpreis. Nähere Infos im Service-Teil.

SD

QUELLE.

5 ab
24,99
Shirt
● Mit 50% Baumwolle

5 - 7
LIEFERBAR BIS GRÖSSE 54

Größe 38,40 **24,99**	Größe 42,44 **28,99**
Größe 46,48 **32,49**	Größe 50,52 **36,99**
Größe 54 **41,99**	

(4) 24 **Rock** in gerader Linie. **Details:** seitlich Dehnbund, Knopf, Reißverschluss und Gehschlitz hinten. Länge N-Gr. ca. 80 cm, K-Gr. ca. 75 cm. **Material:** 100% Polyester. Maschinenwäsche.

05 56 250 gestreift

N-Größe 38,40, K-Größe 19,20	**19,99**
N-Größe 42,44, K-Größe 21,22	**22,99**
N-Größe 46,48, K-Größe 23,24	**26,49**
N-Größe 50,52, K-Größe 25,26	**29,99**
N-Größe 54, K-Größe 27	**32,99**

(5) 24 **Shirt** mit modischem Dessin. Länge ab Schulterspitze ca. 72 cm, ab Gr. 48 ca. 75 cm. **Material:** 50% Baumwolle, 50% Modal. Maschinenwäsche

78 02 845 grau-schwarz-rot

Größe 38,40 **24,99**	Größe 42,44 **28,99**
Größe 46,48 **32,49**	Größe 50,52 **36,99**
Größe 54	**41,99**

(6) 24 **Pullover** mit schmeichelndem Schalkragen. **Details:** aufwändige Applikationen, Rippenstruktur an Kragen und Ärmeln, Seiten-schlitze. Länge ca. 68 cm, ab Gr. 48 ca. 71 cm **Material:** 100% Polyacryl. Maschinenwäsche.

63 36 946 schwarz **99 50 960** wollweiß

Größe 38,40 **24,99**	Größe 42,44 **28,99**
Größe 46,48 **32,49**	Größe 50,52 **36,99**
Größe 54	**41,99**

(7) 24 **Schlupfhose** in modisch fein genoppter Bouclé-Qualität. Dieses Modell lässt sich sehr vielseitig kombinieren und passt perfekt zu vielen Teilen in Ihrem Kleiderschrank. **Details:** bequemer Gummibund. Länge N-Gr. ca. 104 cm, K-Gr. ca. 99 cm. **Material:** 66% Polyester, 34% Viskose. Maschinenwäsche.

20 76 058 schwarz-weiß

N-Größe 38,40, K-Größe 19,20	**19,99**
N-Größe 42,44, K-Größe 21,22	**22,99**
N-Größe 46,48, K-Größe 23,24	**26,49**
N-Größe 50,52, K-Größe 25,26	**29,99**
N-Größe 54, K-Größe 27	**32,99**

(A) 24 **Tasche** mit schöner Glanzkrokoprägung. Gefüttertes Hauptfach mit Reißverschluss- Innenfach. **Größe** ca.26x18x8 cm. **Material:** 100% Synthetik.

33 45 954 schwarz	**17,99**

Artikel mit dem Blatt-Symbol sind hautfreundlich, weil schadstoffgeprüft.

Maria BELLESI

Kombi-Favoriten zum Wohlfühlen: Kuschel-**Pulli** und **Bouclé**-Hose

6 schwarz

7 Schlupfhose

6 ab
24,99
Pullover
● **Mit aufwändiger Applikation**
● **In 2 Farben**

wollweiß

7 ab
19,99
Schlupfhose
● **Angenehm weich, aus Bouclé**

KURZ GRÖSSE K

Die Schlupfhose

(1) 24 **Hemdbluse** im Karo-Dessin. Schicke Akzente setzen die unifarbigen Riegel. **Details:** 3/4-Aufschlag-Ärmel mit Riegel. Brusttasche mit unifarbigem Beleg und Riegel. Seitenschlitze. Rückenlänge ca. 70 cm, ab Gr. 44 ca. 73 cm. **Material:** 100% Polyester. Maschinenwäsche

70 55 154 camel-kariert

Größe 38.40	**24,99**	Größe 42.44	**28,99**
Größe 46.48	**32,49**	Größe 50.52	**36,99**
Größe 54			**41,99**

(2) 24 **Jacke** in geschmeidig-weicher Qualität. Ziersteppnähte an Ärmeln, Taschen und Kragen. **Details:** Kontrast-Paspeln. Knopfleiste mit verdecktem Reißverschluss. Sicherheitstasche innen. Länge N-Gr. ca. 80 cm, ab Gr. 48 ca. 83 cm. K-Gr. ca. 76 cm, ab Gr. 24 ca. 78 cm. **Material:** Obermaterial 100% Polyester; Futter 100% Polyester; Wattierung 100% Polyester. Maschinenwäsche.

30 32 073 camel

N-Größe 38.40, K-Größe 19.20	**39,99**
N-Größe 42.44, K-Größe 21.22	**45,99**
N-Größe 46.48, K-Größe 23.24	**51,99**
N-Größe 50.52, K-Größe 25.26	**58,99**
N-Größe 54, K-Größe 27	**66,99**

Schnäppchen-Preise vom 1. 11.-30.11.04

N-Größe 38.40, K-Größe 19.20	~~39,99~~	**34,99**
N-Größe 42.44, K-Größe 21.22	~~45,99~~	**40,99**
N-Größe 46.48, K-Größe 23.24	~~51,99~~	**46,99**
N-Größe 50.52, K-Größe 25.26	~~58,99~~	**53,99**
N-Größe 54, K-Größe 27	~~66,99~~	**61,99**

(3) 24 **Hose** mit dezentem Karo-Dessin. **Details:** vorne Reißverschluss und Knopf, seitlicher Dehnbund hinten. Gürtelschlaufen. 2 schräge Eingrifftaschen. Länge N-Gr. ca. 104 cm, K-Gr. ca. 99 cm. **Material:** 96% Polyester, 4% Viskose. Maschinenwäsche

61 30 574 kariert

N-Größe 38.40, K-Größe 19.20	**24,99**
N-Größe 42.44, K-Größe 21.22	**28,99**
N-Größe 46.48, K-Größe 23.24	**32,49**
N-Größe 50.52, K-Größe 25.26	**36,99**
N-Größe 54, K-Größe 27	**41,99**

(4) 24 **Shirt** in Poloform, mit Reißverschluss. Seitenschlitze. Länge ab Schulterspitze 72 cm, ab Gr. 48 ca. 75 cm. **Material:** 84% Polyacryl, 16% Polyester. Maschinenwäsche.

17 40 025 rot geringelt
66 58 456 beige geringelt

Größe 38.40	**24,99**	Größe 42.44	**28,99**
Größe 46.48	**32,49**	Größe 50.52	**36,99**
Größe 54			**41,99**

(5) 24 **Hose** mit Bügelfalte. **Details:** vorne Reißverschluss und Knopf, seitlicher Dehnbund. Gürtelschlaufen. 2 schräge Eingrifftaschen. Länge N-Gr. ca. 104 cm, K-Gr. ca. 99 cm. **Material:** 100% Polyester. Maschinenwäsche.

85 58 493 braun

N-Größe 38.40, K-Größe 19.20	**19,99**
N-Größe 42.44, K-Größe 21.22	**22,99**
N-Größe 46.48, K-Größe 23.24	**26,49**
N-Größe 50.52, K-Größe 25.26	**29,99**
N-Größe 54, K-Größe 27	**32,99**

(6) 24 **Shirt** mit Seitenschlitzen. Länge ab Schulterspitze ca. 72 cm, ab Gr. 48 ca. 75 cm. **Material:** 50% Polyester, 50% Viskose. Maschinenwäsche.

25 17 655 rot

Größe 38.40	**24,99**			Größe 42.44	**28,99**
Gr. 46.48	**32,49**	Gr. 50.52	**36,99**	Gr. 54	**41,99**

(7) 24 **Faltenrock.** Reißverschluss, Knopf und seitlicher Dehnbund hinten. Länge N-Gr. ca. 80 cm, K-Gr. ca. 75 cm. **Material:** Obermaterial 96% Polyester, 4% Viskose; Halbfutter 100% Polyester. Maschinenwäsche.

04 36 082 kariert

N-Größe 38.40, K-Größe 19.20	**24,99**
N-Größe 42.44, K-Größe 21.22	**28,99**
N-Größe 46.48, K-Größe 23.24	**32,49**
N-Größe 50.52, K-Größe 25.26	**36,99**
N-Größe 54, K-Größe 27	**41,99**

(A) 24 **Tasche.** Überschlag mit Magnetverschluss. 2 Hauptfächer, Vor- und Rückfach sowie 2 Vortaschen mit Reißverschluss. **Größe** ca. 31x25x13 cm. **Material:** 100% Synthetik.

47 65 933 braun **19,99**

Artikel mit dem Blatt-Symbol sind hautfreundlich, weil schadstoffgeprüft.

24 die schnelle 24 gegen Aufpreis. Nähere Infos im Service-Teil.

Maria BELLESI

④ ab
24,99
Shirt
Ohne Gürtel
- **In 2 Farben**

rot geringelt

⑤ ab
19,99
Hose
- **Seitlicher Dehnbund**

KURZ GRÖSSE K

④
beige geringelt

⑤
Hose

⑥ ab
24,99
Shirt
Ohne Gürtel
- **Mit 50% Viskose**
- **Modischer Polokragen**

Gürtel
100%
Kunstleder
85 45 538
21,99

⑦ ab
24,99
Faltenrock
- **In figurgünstig schmaler Form**
- **Seitlicher Dehnbund**

KURZ GRÖSSE K

①-⑦
LIEFERBAR BIS GRÖSSE 54

Ⓐ **19,99**
Tasche

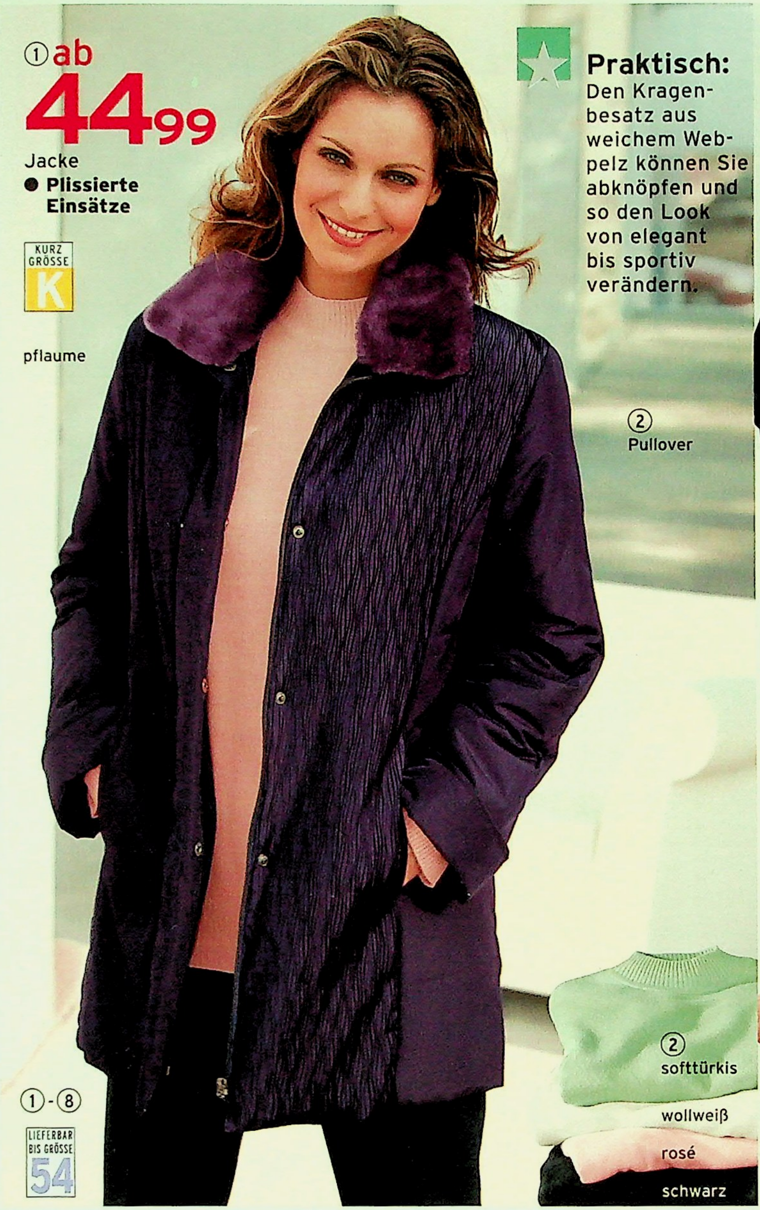

① 24 **Jacke** mit aufwändig plissierten Einsätzen. Durch den abknöpfbaren Webpelz-Kragen von sportiv bis elegant zu kombinieren. **Details:** verdeckter Reißverschluss mit Druckknopfleiste, Ärmel mit Aufschlag, 2 Eingrifftaschen. Länge in N-Gr. ca. 80 cm, ab Gr. 48 ca. 83 cm. K-Gr. ca. 76 cm. **Material:** Obermaterial 100% Polyester; Futter 100% Polyester, Webpelz 100% Polyacryl. Maschinenwäsche.
00 20 947 pflaume **61 65 725** schwarz

N-Größe 38,40, K-Größe 19,20	**44,99**
N-Größe 42,44, K-Größe 21,22	**50,99**
N-Größe 46,48, K-Größe 23,24	**57,99**
N-Größe 50,52, K-Größe 25,26	**65,99**
N-Größe 54, K-Größe 27	**74,99**

② 24 **Pullover** aus kuschelig weicher Feinstrick-Qualität. In 4 schmeichelnden Farben – toll zu kombinieren. **Details:** feine Rippen-Struktur an Stehbundkragen, Ärmelabschlüssen und Saum, gerade Form. Länge ab Schulterspitze ca. 68 cm, ab Gr.44/46 ca. 73 cm. **Material:** 100% Polyacryl. Maschinenwäsche.
02 29 597 wollweiß **08 24 329** softtürkis
95 15 124 rosé
95 87 773 schwarz

Größe 36/38	**19,99**
Größe 40/42,44/46	**21,99**
Größe 48/50,52/54	**23,99**

③ 24 **Bluse.** Das modische Streifendessin harmoniert perfekt zur Weste Angebot 5. **Details:** Hemdkragen, Manschettenärmel, abgerundeter Saum. Länge ca. 70 cm, ab Gr. 48 ca. 73 cm. **Material:** 70% Baumwolle, 30% Polyester. Maschinenwäsche.
44 27 551 gestreift

Größe 38,40	**19,99**	Größe 42,44	**22,99**
Größe 46,48	**26,49**	Größe 50,52	**29,99**
Größe 54			**32,99**

④ 24 **Shirt** mit modischem Druck. **Details:** Seitenschlitze. Länge ab Schulterspitze ca. 72 cm, ab Gr. 48 ca. 75 cm. **Material:** 50% Baumwolle, 50% Modal. Maschinenwäsche.
26 38 178 gemustert

Größe 38,40	**24,99**	Größe 42,44	**28,99**

24 **die schnelle 24 gegen Aufpreis. Nähere Infos im Service-Teil.**

Maria BELLESI

(3) ab **19,99**
Bluse
- **Mit 70% Baumwolle**

Größe 46,48 **32,49**	Größe 50,52 **36,99**
Größe 54	**41,99**

(5) - (7) 24 Blazer, Hose und Rock: ein vielseitges Kombi-Programm in pflegeleichter Melange-Qualität. **Material:** 100% Polyester, Maschinenwäsche.

5/ **Rock.** Seitenschlitz mit Nieten. Reißverschluss und Knopf hinten, Dehnbund hinten. Länge N-Gr. ca. 85 cm, K-Gr. ca. 80 cm.

66 34 253 grau-meliert

N-Größe 38,40, K-Größe 19,20	**24,99**
N-Größe 42,44, K-Größe 21,22	**28,99**
N-Größe 46,48, K-Größe 23,24	**32,49**
N-Größe 50,52, K-Größe 25,26	**36,99**
N-Größe 54, K-Größe 27	**41,99**

6/**Blusenblazer.** Super Passform durch Längsteilungsnähte vorne und hinten. **Details:** V- Ausschnitt, Druckknöpfe, 2 Paspeltaschen, Seitenschlitze. Länge N-Gr. ca. 80 cm, K-Gr. ca. 76 cm.

42 06 211 grau-meliert

N-Größe 38,40, K-Größe 19,20	**29,99**
N-Größe 42,44, K-Größe 21,22	**33,99**
N-Größe 46,48, K-Größe 23,24	**38,99**
N-Größe 50,52, K-Größe 25,26	**43,99**
N-Größe 54, K-Größe 27	**48,99**

7/**Hose**. Hohe Seitenschlitze mit Druckknöpfen. Bügelfalten. Reißverschluss und Knopf vorne, Dehnbund seitlich hinten, Gürtelschlaufen, Taschen. Länge N-Gr. ca. 104 cm, K-Gr. ca. 99 cm.

11 30 476 grau-meliert

N-Größe 38,40, K-Größe 19,20	**24,99**
N-Größe 42,44, K-Größe 21,22	**28,99**
N-Größe 46,48, K-Größe 23,24	**32,49**
N-Größe 50,52, K-Größe 25,26	**36,99**
N-Größe 54, K-Größe 27	**41,99**

(8) 24 **Longbluse.** Wirkt durch die modische Länge äußerst figurschmeichelnd. **Details:** Hemdkragen, geknöpft, Ärmel mit Manschetten, gerader Saum mit langen seitlichen Schlitzen. Länge ca. 74 cm. **Material:** 100% Viskose, Maschinenwäsche.

71 82 398 gemustert

Größe 38,40 **29,99**	Größe 42,44 **33,99**
Größe 46,48 **38,99**	Größe 50,52 **43,99**
Größe 54	**48,99**

Artikel mit dem Blatt-Symbol sind hautfreundlich, weil schadstoffgeprüft.

(4) ab **24,99**
Shirt
Ohne Gürtel
- **Mit 50% Baumwolle**

Gürtel
100% Leder
schwarz
Gr. 75,85, 95,105
62 95 512
34,99

(5) ab **24,99**
Rock
- **Schlitz mit modischen Nieten**
- **Seitlicher Dehnbund**

(8) ab **29,99**
Bluse

(8)
Bluse

(6) ab **29,99**
Blusen-Longblazer
- **Figurgünstig in extra langer Form**

(7) ab **24,99**
Hose
- **Schlitzhöhe mit Druckknöpfen variierbar**
- **Seitlicher Dehnbund**

(5)-(7)
KURZ GRÖSSE K

Jersey-Qualität
Feine Struktur
In 4 klassischen Farben

Pullover auf Seite 102

① 24 **Hosenanzug.** Superschick angezogen zu vielen Anlässen - und das auch noch supergünstig! **Details:** Blazer mit Reverskragen, Paspeltaschen. Länge: in N-Größen ca. 68 cm, in K-Größen ca. 65 cm. Hose mit festem Bund, ab Gr. 42/21 mit Teilgummibund. Seitliche Beinschlitze. Länge: in N-Größen ca. 104 cm, in K-Größen ca. 99 cm (ohne Bund). **Material:** Obermaterial Jersey, 100% Polyester; Blazerfutter 100% Polyester. Maschinenwäsche.

38 47 304 anthrazit **33 35 503** grau
31 03 991 braun **18 72 817** marine

N-Größe 38,40, K-Größe 19,20	**22,-**
N-Größe 42,44, K-Größe 21,22	**24,99**
N-Größe 46,48, K-Größe 23,24	**28,49**
N-Größe 50,52, K-Größe 25,26	**32,49**

② 24 **Blusen, 2-Stück-Packung.** Doppelt gut, einfach günstig! Je Packung 1x weiß und 1x farbig. Die Qualität mit Viskose trägt sich sehr angenehm auf der Haut und ist auch noch herrlich pflegeleicht. **Details:** aktuell leicht tailliert, 3/4-Ärmel mit Schlitz, kleine Seitenschlitze. Rückenlänge ca. 62 cm. **Material:** 80% Viskose, 20% Polyester. Maschinenwäsche.

75 48 358 weiß + blau
74 88 673 weiß + apricot
39 23 411 weiß + schwarz **2-Stück-Packung**

Größe 36,38	**13,-**
Größe 40,42	**14,95**
Größe 44,46	**16,95**
Größe 48,50	**18,95**

Schal
86 29 631
9,99

LIEFERBAR BIS GRÖSSE 52

KURZ GRÖSSE K

① Hosenanzug

ab 22,-

24 **die schnelle 24** gegen Aufpreis. Nähere Infos im Service-Teil.

Unser Bestes für Sie!

Pro Packung:
1x weiß,
1x farbig

Modisch leicht tailliert

In 3 Farbstellungen

2 Blusen - 1 Preis!

② **Blusen, 2 Stück**

ab 13,-

Spaß haben, auswählen und bestellen - auch unter www.quelle.de

QUELLE.

Optimaler Tragekomfort

Mit seitlichem Gummibund

Sicherheitstasche mit **Reißverschluss**

Die zusätzliche Sicherheits-Tasche in der Hosentasche für Ihre Wertsachen. Das ist auf Reisen ideal.

ever fresh by albero®

Das natürlich frische Tragegefühl

Das ever fresh by albero-Gewebe absorbiert die Feuchtigkeit, die durch Hitze und Schweiß auf der Haut entsteht und leitet sie schnell zur Gewebe-Außenkante. Die pflegeleichte Synthetikfaser sorgt für konstante Verdunstung und effektiven Wärme-Austausch. Die Wirkung ist optimaler Tragekomfort.

- Atmungsaktiv
- Formstabil
- Bügelfrei
- Pflegeleicht
- Feinwaschbeständig
- Fleckenabweisend

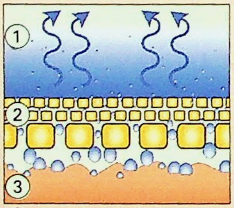

1. Nach außen transportierte Feuchtigkeit
2. Textilgewebe mit integriertem ever fresh by albero
3. Von der Haut abgegebene Feuchtigkeit

(1) 24 **Hose.** Wenn Sie viel Wert auf Tragekomfort legen, ist diese Hose Ihr Wunschmodell. Denn die hochwertige Qualität mit "EVER-FRESH"-Ausrüstung sorgt dafür, dass Hautfeuchtigkeit und Körpergeruch nach außen transportiert werden - und Sie sich immer frisch und gepflegt fühlen! Die **Details:** Bund mit seitlich elastischen Partien, Gürtelschlaufen, 2 Taschen, zusätzlich eingearbeitete Sicherheitstasche mit Reißverschluss, in der Sie ihre Wertsachen aufbewahren können. Länge in N-Gr. ca. 104 cm, in K-Gr. ca. 99 cm, in EK-Gr. ca. 94 cm. **Material:** 100% Polyester. Maschinenwäsche

42 63 779 marine **50 42 559** gestreift
97 55 635 silber meliert
98 03 845 bordeaux

N-Gr. 38, K-Gr. 19, EK-Gr. 195	**19,-**
N-Gr. 40,42, K-Gr. 20,21, EK-Gr. 205, 215	**21,99**
N-Gr. 44,46, K-Gr. 22,23, EK-Gr. 225, 235	**24,99**
N-Gr. 48,50, K-Gr. 24,25, EK-Gr. 245,255	**27,99**
N-Gr. 52,54, K-Gr. 26	**31,49**

(A) 24 **Kunstleder-Gürtel** mit silberfarbiger Koppelschließe. Breite 3 cm.
60 16 214 schwarz

Größe 75,85,95,105	**9,99**

24 **die schnelle 24** gegen Aufpreis. Nähere Infos im Service-Teil.

Unser Bestes!

② 24 **Weste** aus geschmeidiger Microfaser: leicht, weich und mit seidigem Schimmer. Mit schicken **Details:** 2-Wege-Zipper, 2 Eingrifftaschen, Querpasse vorne und hinten, Steppnähte, Seitenschlitze mit Reißverschluss, Teilfutter (Netzgewebe) hinten. Länge ca. 68 cm. **Material:** Obermaterial 100% Polyester; Halbfutter 100% Polyester. Maschinenwäsche.

30 01 656 marine **42 00 763** schwarz
72 12 666 rot **80 68 452** camel

Größe 38,40	**14,-**	Größe 42,44	**15,95**
Größe 46,48	**17,95**	Größe 50,52	**19,95**

③ 24 **Bluse.** Durch die hochwertige Stretchqualität bleibt dieses Modell auch bei häufigem Tragen toll in Form. Die **Details:** aktueller 3/4-Ärmel mit kleinem Schlitz, 2 Brusttaschen, Länge ca. 60 cm. **Material:** 95% Polyester, 5% Elasthan. Maschinenwäsche

25 05 696 camel **33 24 954** bleu
85 92 618 rot **95 82 827** weiß

Größe 38,40	**12,-**
Größe 42,44	**13,95**
Größe 46,48	**15,95**
Größe 50,52	**17,95**

Kette
69 97 798
14,99

MODE SPEZIELL FÜR MICH

Qualität für Anspruchsvolle

① ab **45,99**
Pullover
In 3 Farben

koralle

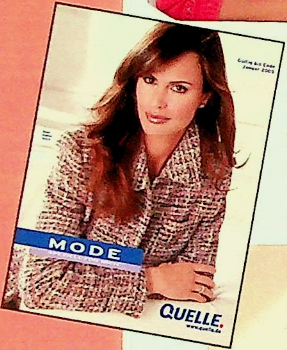

Tauchen Sie ein, in ein Meer voller Trends, Styles und Outfits. Noch mehr Highlights erwarten Sie in 'Mode speziell für mich'.

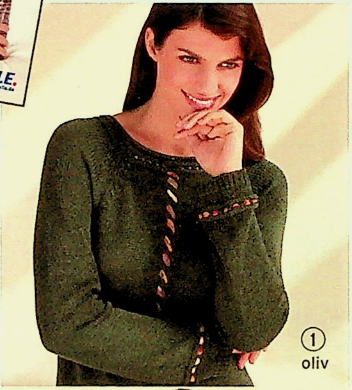

① oliv

① sand

② ab **79,99**
Cord-Blazer

③ ab **49,99**
Bluse

④ STRETCH

④ ab **39,99**
Hose

24 **die schnelle 24** gegen Aufpreis. Nähere Infos im Service-Teil.

(1) 24 **Pullover.** Mit schönen **Details:** kontrastfarbenes Zierband vorn und am Ärmeabschluss, Lochmuster an Ausschnitt, Ärmeln und Saum. Länge ab ca. 65 cm. **Material:** 100% Polyacryl. Maschinenwäsche.
96 25 158 koralle **04 22 954** oliv
57 43 364 sand

Größe 36,38,40 **45,99**	Gr. 42,44 **50,99**
Größe 46,48,50	**55,99**

(2) 24 **Cord-Blazer.** Passend zur Hose Angebot 4. **Details:** leicht tailliert, Reverskragen, 2 Pattentaschen. Länge ab ca. 70 cm. **Material:** Cord, 100% Baumwolle; Futter 100% Polyester. Maschinenwäsche.
26 85 864 beige

Größe 38,40 **79,99**	Größe 42,44 **85,99**
Größe 46,48 **90,99**	Gr. 50,52,54 **95,99**

(3) 24 **Bluse.** Bildschön mit Kontrast-Stepp in Rauten-Form. **Details:** aktueller Hemdkragen mit leichtem V-Auschnitt. Seitenschlitze. Länge ab ca. 65 cm. **Material:** 100% Baumwolle. Maschinenwäsche.
53 58 505 weiß-beige

Größe 38,40 **49,99**	Größe 42,44 **55,99**
Größe 46,48 **60,99**	Gr. 50,52,54 **65,99**

(4) 24 **Hose** aus weichem Cord. Topaktuell mit Streifen-Dessin. Hüftschlanke, gerade Form ohne Taschen. **Details:** Bügelfalten. Seiten-Dehnbund ab Größe 42. Länge ca. 104 cm. **Material:** Querelastisch, 77% Viskose, 20% Polyamid, 3% Elasthan. Maschinenwäsche.
08 87 997 braun-beige

Größe 38,40 **39,99**	Größe 42,44 **45,99**
Größe 46,48 **50,99**	Gr. 50,52,54 **55,99**

(5) 24 **Shirt.** Wunderbar weich und schön geschmeidig, mit attraktivem Druck-Dessin. **Details:** Rundhals-Ausschnitt, Seitenschlitze. Länge ab ca. 68 cm. **Material:** 55% Viskose, 45% Polyester. Maschinenwäsche.
26 90 041 camel bedruckt

Größe 38,40 **34,99**	Größe 42,44 **39,99**
Größe 46,48 **45,99**	Gr. 50, 52,54 **50,99**

(6) 24 **Jacke.** Samtig weich fast wie feines Veloursleder. **Details:** abnehmbare Kapuze mit Webpelz-Besatz, Stickerei hinten, Ärmel mit Aufschlag, 2 Reißverschluss-Taschen, 1 Innentasche. Länge ab ca. 82 cm. **Material:** Obermaterial, Futter und Wattierung 100% Polyester; Webpelz 80% Polyacryl, 20% Polyester. Maschinenwäsche.
59 63 140 terra

Größe 38,40 **129,-**	Gr. 42,44 **137,99**
Größe 46,48 **147,99**	Gr. 50,52,54 **157,99**

Qualität für Anspruchsvolle

① ab
2499
Stehbund-Shirt
In 6 Farben

pistazie

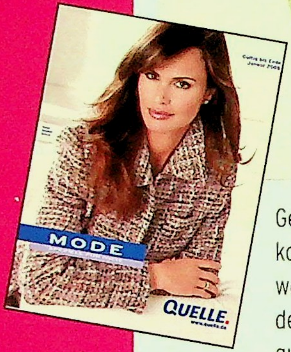

Gepflegte Eleganz, kombiniert mit hochwertigen Qualitäten, ist der beste Beweis für guten Stil. Mehr davon im Spezialkatalog.

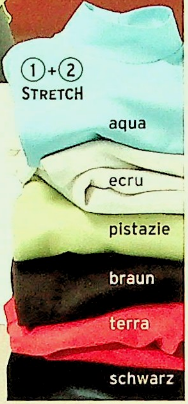

①+②
STRETCH

aqua
ecru
pistazie
braun
terra
schwarz

② ab
1999
Shirt
In 6 Farben

terra

camel

③ ab
3999
Hose
In 4 Farben
STRETCH

KURZ GRÖSSE K

Für die Angebote ① – ④ gilt:

LIEFERBAR BIS GRÖSSE 54

③
braun
camel
oliv
schwarz

24 **die schnelle 24** gegen Aufpreis. Nähere Infos im Service-Teil.

QUELLE.

MICRO FASER
Microfibre

④ ab
80,-
Kurzmantel
In 3 Farben

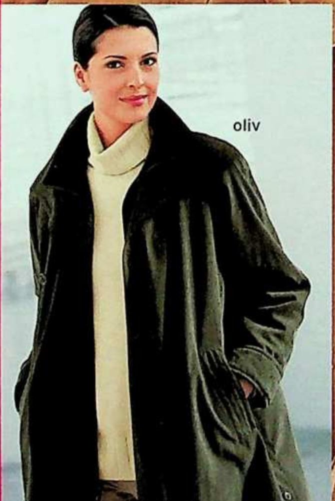

①+② 24 Stehbund-Shirts in 2 Formen: mit langen und halblangen Ärmeln. Angenehm geschmeidig und leicht elastisch in der Qualität – perfekt als Unterzug zu Blusenjacken und Blazern. Länge ab ca. 68 cm. **Material:** Bi-elastisch, aus 48% Baumwolle, 48% Modal, 4% Elasthan. Maschinenwäsche.

1/ **Stehbund-Shirt** mit langen Ärmeln
35 83 371 braun **48 37 941** terra
51 90 188 pistazie **55 35 044** aqua
74 33 463 ecru **85 75 159** schwarz
Größe 38,40 **24,99** Größe 42,44 **27,99**
Größe 46,48 **30,99** Größe 50,52,54 **32,99**

2/**Stehbund-Shirt** mit halblangen Ärmeln.
00 70 483 aqua **31 17 984** braun
47 68 785 ecru **81 47 182** pistazie
85 30 828 terra **85 56 635** schwarz
Größe 38,40 **19,99** Größe 42,44 **23,99**
Größe 46,48 **25,99** Größe 50,52,54 **27,99**

③ 24 **Hose.** Die richtige Basis für viele Kombinationen. Mit ihrem matten Glanz sieht dieses Modell sehr edel aus und ist dank Elasthan besonders bewegungsfreundlich. **Details:** Bügelfalten, schöne Schnallenlösung mit Klett-Verschluss am Bund. Seiten-Dehnbund ab Gr. 42 und 21. **Länge:** In N-Gr. ca. 104 cm, in K-Größen ca. 99 cm. **Material:** Bi-elastischer Stretch, 94% Polyester, 6% Elasthan. Maschinenwäsche.
27 79 570 braun **31 25 647** schwarz
33 37 687 oliv **80 23 042** camel
N-Größe 38,40 K-Größe 19,20 **39,99**
N-Größe 42,44 K-Größe 21,22 **45,99**
N-Größe 46,48 K-Größe 23,24 **50,99**
N-Größe 50,52,54 K-Größe 25 **55,99**

④ 24 **Kurzmantel aus Microfaser.** Herrlich leicht, angenehm wärmend. Blickfang ist der Westen-Effekt vorn. **Details:** Kontrastbesatz an Kragen und Verschluss-Leiste, verdeckter Reißverschluss, Ärmelaufschläge, geknöpfte Seitenschlitze, 2 Eingrifftaschen, 1 Innentasche. Länge ab ca. 90 cm. **Material:** 85% Polyester, 15% Polyamid; Wattierung 100% Polyester; Futter 100% Polyester. Maschinenwäsche.
31 76 766 camel
66 25 975 bordeaux
84 61 280 oliv
Größe 38,40 **80,-** Größe 42,44 **85,99**
Größe 46,48 **90,99** Gr. 50,52,54 **95,99**

Qualität für Anspruchsvolle

Pullunder & Pullover verleihen Ihnen eine außergewöhnlich gepflegte Ausstrahlung. Perfekt darauf abgestimmt: die zarten Farben der Bluse ②.

Für die Angebote ②-⑤ gilt: LIEFERBAR BIS GRÖSSE 54

① 24 **Pullunder.** Immer dann ideal, wenn ein Pullover zu warm ist. Macht sich auch unter Blazern sehr gut! **Details:** Streckender V-Ausschnitt, gepflegte Verarbeitung mit schönen Maschenminderungen vorn. Länge ab ca. 65 cm. **Material:** 50% Baumwolle, 50% Polyacryl. Maschinenwäsche.

27 44 487 marine
91 76 616 bleu
96 35 795 rose

Größe 38,40	**29,99**
Größe 42,44	**32,99**
Größe 46,48,50	**35,99**

② 24 **Bluse** in zarten Pastellfarben – ein Favorit der neuen Mode! **Details:** Aktuelle Kragenform mit leichtem V-Ausschnitt. Kleine Seitenschlitze. Länge ab ca. 68 cm. **Material:** 65% Viskose, 35% Polyester. Maschinenwäsche.

13 38 749 weiß
33 90 797 rose
62 52 093 bleu

Größe 38,40	**29,99**
Größe 42,44	**32,99**
Größe 46,48	**35,99**
Gr. 50,52,54	**39,99**

③ 24 **Jeans-Rock.** Ein modisches Top-Modell! Blickfang sind die beiden Eingrifftaschen vorn mit dem dekorativen Leder-Zierband als Einfassung. **Details:** Betonte Steppnähte. Gehschlitz hinten. Gürtelschlaufen. Elastische Bundverarbeitung. **Länge:** in N-Größen ca. 83 cm, K-Größen ca. 78 cm. **Material:** Querelastisch. 76% Baumwolle, 24% Polyester. Maschinenwäsche.

15 93 324 jeans

N-Größe 38,40	K-Größe 19,20	**39,99**
N-Größe 42,44	K-Größe 21,22	**45,99**
N-Größe 46,48	K-Größe 23,24	**50,99**
N-Größe 50,52,54		**55,99**

④ 24 **Pullover.** Der Kontrast zwischen dem glatten Maschenbild und links gestrickten Bündchen an Stehkragen, Saum- und Ärmelabschluss macht bei diesem Modell die Wirkung aus. **Details:** „Fully fashioned" formgestrickt. Länge ab ca. 68 cm. **Material:** Weiche Garnmischung, 50% Baumwolle, 50% Polyacryl. Maschinenwäsche.

23 35 222 bleu
41 08 302 marine
71 06 698 rose

Größe 38,40	~~45,99~~	**34,99**
Größe 42,44	~~50,99~~	**39,99**
Größe 46,48	~~55,99~~	**45,99**
Größe 50,52,54	~~60,99~~	**50,99**

⑤ 24 **Jeans-Hose.** So viel Abwechslung zum Thema Jeans gab es nie! Diese Hose ziert sich mit schicken Eingrifftaschen, die ein Leder-Zierband betont. **Details:** Gerade Form. Gürtelschlaufen. Elastische Bundverarbeitung. **Länge:** N-Gr. ca. 104 cm, K-Gr. ca. 99 cm. **Material:** Querelastisch, 76% Baumwolle, 24% Polyester. Maschinenwäsche.

94 75 019 jeans

N-Größe 38,40	K-Größe 19,20	**45,99**
N-Größe 42,44	K-Größe 21,22	**50,99**
N-Größe 46,48	K-Größe 23,24	**55,99**
N-Größe 50,52,54		**60,99**

Artikel mit dem Blatt-Symbol sind hautfreundlich, weil schadstoffgeprüft

24 **die schnelle 24 gegen Aufpreis. Nähere Infos im Service-Teil.**

④ bisher
ab ~~45,99~~
jetzt ab 34,99
Pullover
In 3 Farben

② Bluse,
weiß

⑤ ab
45,99
Jeans-Hose

STRETCH
quer-elastisch

KURZ GRÖSSE
K

⑤ Hose

② Bluse,
bleu

QUELLE.

Renate Graf, Produktmanagerin und langjährige Team-Leiterin von 'Mode speziell für mich'

"Wenn es um gute Qualität geht, ist unser Spezialkatalog 'Mode speziell für mich' die beste Adresse für Sie! Neben hochwertigen Materialen erwarten Sie tolle Passformen und komfortable Trageeigenschaften. Die neue Kollektion bietet Sportives bis Elegantes – in einer reichen Größenauswahl. Entdecken Sie auch unser hervorragendes Preis-/Leistungsverhältnis. Sie werden überrascht sein!"

Gültig bis Ende Januar 2005

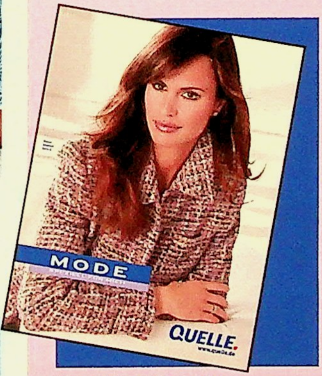

Gratis-Katalog jetzt einfach anfordern ...

Bestell-Nr. 70 40 058.
Mit Ihrer Bestellung unter 0180-53100
(€ 0,12/Min. aus dem Festnetz der T-Com).

Oder über unseren Sprachcomputer QUELLEFON (ohne Bestellung) unter 0180-3232524 (€ 0,09/Min. aus dem Festnetz der T-Com)

Oder www.quelle.de.

Bitte geben Sie Ihre QUELLE-Kundennummer an.

Und überall bei QUELLE.

So weich wie Leder.

Und so günstig!

① 24 **Jacke.** Topaktuelles Styling: modische Veloursleder-Optik und Besatz im Raubtier-Dessin! Schick auch die **Details:** Knopfleiste, Ärmel zum Umschlagen, Innentasche, Steppfutter. Länge: in N-Größen ca. 80 cm, in K-Größen ca. 76 cm. **Material:** 100% Polyester; Futter 100% Polyester; Wattierung 100% Polyester. Maschinenwäsche.

45 89 843 dunkelbraun **94 67 769** cognac

N-Größe 38,40, K-Größe 19,20	**79,95**
N-Größe 42,44, K-Größe 21,22	**90,95**
N-Größe 46,48, K-Größe 23	**102,95**
N-Größe 50	**116,95**

24 die schnelle 24 gegen Aufpreis. Nähere Infos im Service-Teil.

(2) 24 **Jacke.** Aufwändig verarbeitet: in Veloursleder-Optik, mit Webpelzbesatz, Ziersteppung und Kunstleder-Kanten an Taschen und Ärmelsaum. **Details:** Ärmel zum Umschlagen, Innentasche, Steppfutter. Länge: in N-Größen ca. 82 cm, in K-Größen ca. 78 cm. **Material:** 100% Polyester; Futter 100% Polyester; Wattierung 100% Polyester. Maschinenwäsche.

00 89 025 camel

N-Größe 38,40, K-Größe 19,20	**79,95**
N-Größe 42,44, K-Größe 21,22	**90,95**
N-Größe 46,48, K-Größe 23	**102,95**
N-Größe 50	**116,95**

(3) 24 **Jacke** in modischem Rautenstepp. Hält durch die Wattierung schön warm und ist durch die vielen Extras ein topschicker Begleiter! **Details:** Kapuze mit Webpelzbesatz, Stehkragen, verdeckter Reißverschluss, Innentasche, 2 Reißverschlusstaschen, Satinfutter. Länge: in N-Größen ca. 80 cm, in K-Größen ca. 76 cm. **Material:** 85% Polyester, 15% Polyamid; Futter 100% Polyester; Wattierung 100% Polyester. Maschinenwäsche.

31 57 495 beige **45 30 558** schwarz
79 99 005 camel **98 59 454** terra

N-Größe 38,40, K-Größe 19,20	**59,95**
N-Größe 42,44, K-Größe 21,22	**67,95**
N-Größe 46,48, K-Größe 23	**76,95**
N-Größe 50	**86,95**

(4) 24 **Pumps.** Sehr schick, mit dekorativer Ziersteppung und Ziernaht am Blatt. Die **Details**: Lederdecksohle, Synthetiklaufsohle mit Profil, Absatzhöhe ca. 5,5 cm. **Obermaterial** Leder.

04 29 201 braun
77 12 915 wollweiß **53 55 399** schwarz

Größe 36,37,38,39,40,41,42	**34,99**

(A) 24 **Tasche.** Die **Details**: 2 Hauptfächer, Vor- und Rückfach, 2 Vortaschen, alle mit Reißverschluss. Überschlag mit Magnetverschluss. Größe ca. 31x25x13cm. **Material:** 100% Synthetik.

66 10 773 schwarz	**19,99**

(3) ab **59,95**

Jacke

- **Schick: Rautenstepp, Webpelzbesatz und Satinfutter**
- **Mit Wattierung**
- **Auch in Schwarz**

Jacken
GALERIE

Gleich bestellen! Am schnellsten geht's per Internet www.quelle.de

(1)-(3) LIEFERBAR BIS GRÖSSE 50
KURZ GRÖSSE K

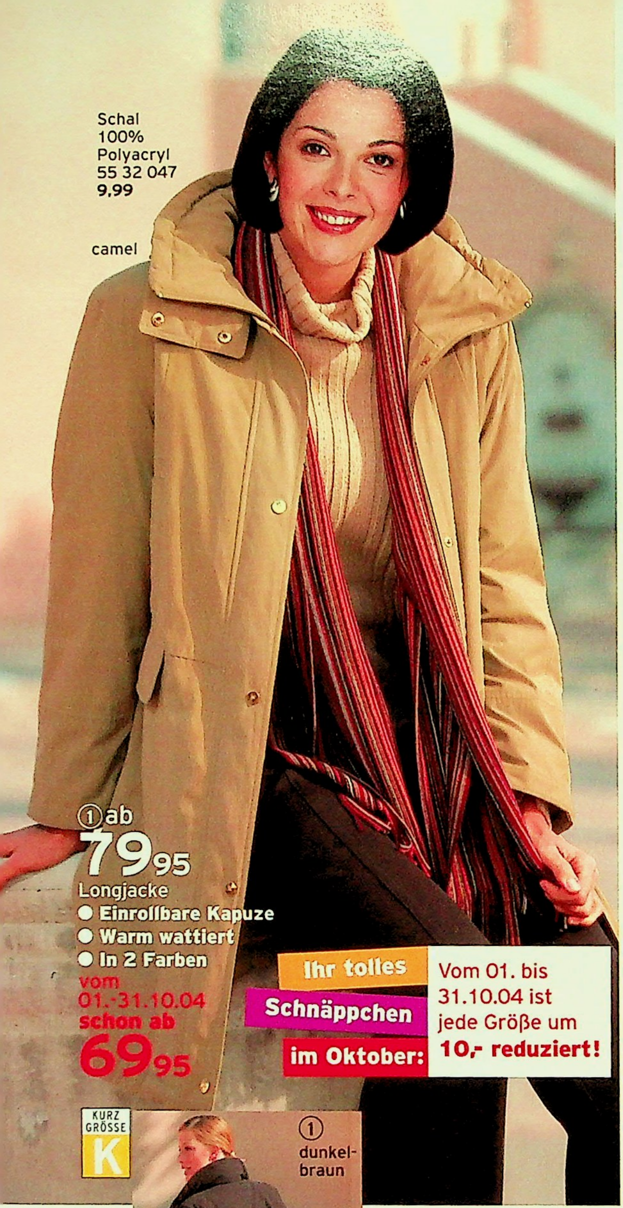

Schal
100%
Polyacryl
55 32 047
9,99

camel

① ab
7995
Longjacke
- **Einrollbare Kapuze**
- **Warm wattiert**
- **In 2 Farben**

vom 01.-31.10.04 schon ab
6995

Ihr tolles Schnäppchen im Oktober: Vom 01. bis 31.10.04 ist jede Größe um **10,- reduziert!**

KURZ GRÖSSE K

① dunkelbraun

① [24] **Longjacke,** wattiert: Genau das richtige bei Wind und Wetter! Funktionelle **Details:** Kapuze im Kragen einrollbar, verdeckter Reißverschluss, Druckknopfleiste, winddichte Bündchen, 2 Zierpatten, 4 Eingrifftaschen, Innentasche, Tunnelzug an Saum, Kragen und hinten in der Taille zum Raffen. Länge: in N-Größen ca. 95 , in K-Größen ca. 90 cm. Strapazierfähiges **Material:** 65% Polyester, 35% Baumwolle; Futter 100% Polyester; Wattierung 100% Polyester. Maschinenwäsche.
08 58 045 camel
77 70 986 dunkelbraun

② grün

② ab
4999
Jacke
- **Abnehmbare Kapuze mit Webpelzbesatz**
- **Kontrastfarbig gesteppt**
- **Mit Wattierung**

dunkelblau

①-③ LIEFERBAR BIS GRÖSSE 50

③ ab
5995
Jacke
- **Microfaser-Qualität**
- **Dekorative Lederimitat-paspeln**
- **Mit Wattierung**

dunkelbraun

③ schwarz

[24] **die schnelle 24 gegen Aufpreis. Nähere Infos im Service-Teil.**

④ grün

Jacken
GALERIE

④ camel

N-Größe 36,38, K-Größe 19,20	79,95
N-Größe 40,42, K-Größe 21,22	90,95
N-Größe 44,46, K-Größe 23	102,95
N-Größe 48,50	116,95
Schnäppchen-Preise vom 1.10.-31.10.2004	
N-Größe 36,38, K-Größe 19,20	~~79,95~~ 69,95
N-Größe 40,42, K-Größe 21,22	~~90,95~~ 80,95
N-Größe 44,46, K-Größe 23	~~102,95~~ 92,95
N-Größe 48,50	~~116,95~~ 106,95

② 24 **Jacke.** Trendstark: Kontraststeppung, abnehmbare Kapuze mit Webpelzbesatz. **Details:** verdeckter Reißverschluss, Druckknopfleiste, 2 Pattentaschen, Innentasche. Länge ca. 78 cm. **Material:** 100% Polyester; Futter und Wattierung 100% Polyester. Maschinenwäsche.
74 48 653 dunkelblau **92 76 377** grün
Größe 36,38 **49,99** Größe 40,42 **56,99**
Größe 44,46 **64,99** Größe 48,50 **73,99**

③ 24 **Jacke.** Schön warm und topschick gestylt: aus hochwertiger Microfaser-Qualität, mit Lederimitat-Zierbändern als Blickfang! Die **Details:** verdeckter Reißverschluss, Knopfleiste, Ärmel zum Umschlagen, Innentasche. Länge ca. 80 cm. **Material:** 85% Polyester, 15% Polyamid; Futter und Wattierung 100% Polyester.
89 02 888 schwarz **92 77 143** dunkelbraun
Größe 38,40 **59,95** Größe 42,44 **67,95**
Größe 46,48 **76,95** Größe 50 **86,95**

④ 24 **Jacke** mit Karobesatz als Blickfang! Die **Details:** Lederimitat-Paspeln, abnehmbare Kapuze, Knopfleiste, 2 Taschen mit Knopf. Länge ca. 80 cm. **Material:** 100% Polyester; Futter und Wattierung 100% Polyester. Maschinenwäsche.
10 49 489 grün **58 67 567** schwarz
91 05 807 camel **99 26 469** rot
Größe 38,40 **49,99** Größe 42,44 **56,99**
Größe 46,48 **64,99** Größe 50,52 **73,99**

④ ab **49,99**
Jacke
- **Aktueller Karobesatz**
- **Lederimitat-Paspel**
- **Abnehmbare Kapuze**
- **Mit Wattierung**
- **Auch in Schwarz**

rot

LIEFERBAR BIS GRÖSSE 52

Jacken
GALERIE

① 24 **Jacke** in hochwertiger Lammfell-Optik, ganz mit kuscheligem Webpelz gefüttert: ein super Begleiter an kalten Tagen! **Details:** Kapuze. Querverlaufende Teilungsnähte. Aufgesetzte Taschen. Flotter Ärmelumschlag. Länge ca. 84 cm. **Material:** 63% Polyacryl, 37% Polyester. Maschinenwäsche.

40 10 873 camel **66 82 870** dunkelbraun

Größe 36.38	**119,-**	Größe 40.42	**134,95**
Größe 44.46.48			**152,95**

② 24 **Webpelz-Jacke** in elegantem Pelzimitat - traumhaft weich und kuschelig warm. Genießen Sie diesen luxuriösen Winterkomfort. **Details:** Umlegekragen, Klippverschlüsse, verschließbare Innentasche. Rückenlänge ca. 90 cm. Material: 100% Polyacryl; Futter 100% Polyester. Reinigung.

34 05 433 grau

Größe 36.38	**99,95**	Größe 40.42	**112,95**
Größe 44.46	**127,95**	Größe 48.50	**144,95**

24 **die schnelle 24 gegen Aufpreis. Nähere Infos im Service-Teil.**

camel

(3) ab
49,99
Jacke
- **Micro-Moss-Qualität**
- **Herrlich weich**
- **Webpelz-Besatz**

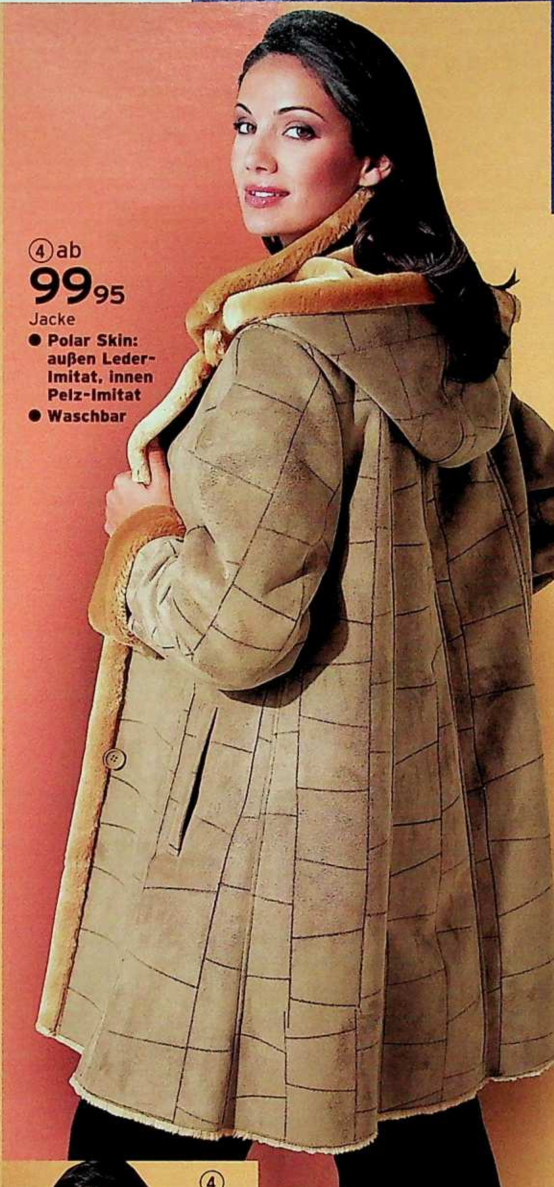

(4) ab
99,95
Jacke
- **Polar Skin: außen Leder-Imitat, innen Pelz-Imitat**
- **Waschbar**

(3) dunkelbraun

(3) [24] **Jacke** in herrlich weicher Micro-Moss-Qualität: Wind- und Wasser abweisend sowie pflegeleicht. **Details:** gerade Form, mit Webpelz-Besatz an Kragen und Druckknopfleiste, 2 Taschen mit Reißverschluss, Innentasche. Rückenlänge ca. 80 cm. **Material:** 85% Polyester, 15% Polyamid; Futter 100% Polyester; Wattierung 100% Polyester. Maschinenwäsche.
02 21 003 camel **04 62 406** dunkelbraun

Größe 38,40	**49,99**	Größe 42,44,46	**56,99**
Größe 48,50			**64,99**

(4) Detail

(4) [24] **Jacke** aus Polar Skin - verbindet den edlen Look von Leder-Imitat mit den Eigenschaften moderner Funktionskleidung. Mit mollig warmem Pelzimitat-Futter, angenehm weichem Griff und attraktivem Zierstepp allover. **Details:** leichte Swingerform, Hemdkragen und abnehmbare Kapuze, Knopfleiste, Ärmelumschlag, 2 Eingrifftaschen. Rückenlänge ca. 90 cm. **Material:** 100% Polyester; Futter 100% Polyester, waschbar.
04 52 093 camel

Größe 36,38	**99,95**	Größe 40,42	**112,95**
Größe 44,46,48			**127,95**

▶ **MASSNEHMEN** ◀ nicht vergessen! Alles darüber im Serviceteil.

① ab
119,-
Blazer-Mantel
● **Auch in Schwarz**
LIEFERBAR BIS GRÖSSE 50
KURZ GRÖSSE K

Ⓐ
14,99
Tasche

Lederhandschuh
Größe 7, 7½, 8
09 11 030 braun
52 69 345 schwarz
23,99

camel

② ab
99,95
Kurzmantel
● **Auch in Schwarz**
KURZ GRÖSSE K

rost

①
anthrazit

①
dunkelbraun

②
camel

Flausch-Qualität mit 20% Kaschmir -

⑤
69,99
Stiefel
Obermaterial
LIEFERBAR BIS GRÖSSE 44

① 24 **Blazer-Mantel** in klassischer Linie und hochwertiger Qualität. Ein Modell, an dem Sie lange Freude haben werden! Die **Details:** doppelreihig geknöpft, Reverskragen, Umschlagärmel, Gehschlitz hinten. Länge: in N-Größen ca. 125 cm, in K-Größen ca. 115 cm. **Material:** 60% Wolle, 20% Kaschmir, 20% Polyamid; Futter 100% Polyester. Reinigung.

99 47 915 camel
39 94 914 anthrazit
64 94 759 dunkelbraun
10 75 042 schwarz
N-Größe 36,38, K-Größe 18,19 **119,-**

24 **die schnelle 24 gegen Aufpreis. Nähere Infos im Service-Teil.**

③ ab
99,95
Dufflecoat
● **Auch in Schwarz**

dunkelbraun

③ camel

LIEFERBAR BIS GRÖSSE 50

④ ab
129,-
Hüllenmantel
● **Auch in Schwarz**

anthrazit

LIEFERBAR BIS GRÖSSE 50

KURZ GRÖSSE K

Eleganz, die man sieht.

N-Größe 40,42, K-Größe 20,21	**134,95**
N-Größe 44,46, K-Größe 22,23	**152,95**
N-Größe 48,50	**172,95**

② 24 **Kurzmantel.** Die Qualitätsmischung mit Wolle und Kaschmir verspricht besten Trage-Komfort! Klassische Linie, mit attraktiven **Details:** Reverskragen, Knopfleiste, Pattentaschen, Gehschlitz hinten. Länge: In N-Größen ca. 95 cm, in K-Größen ca. 90 cm. **Material:** 60% Wolle, 20% Kaschmir, 20% Polyamid; Futter 100% Polyester. Reinigung.
74 90 776 schwarz **82 53 580** camel

84 57 648 rost

N-Größe 38,40, K-Größe 19,20	**99,95**
N-Größe 42,44, K-Größe 21,22	**112,95**
N-Größe 46,48, K-Größe 23	**127,95**

③ 24 **Dufflecoat.** Ein prima Allrounder! Typisch die **Details:** Kapuze, Vorder-Reißverschluss, Knebelverschlüsse, 2 aufgesetzte Taschen. Länge ca. 84 cm. **Material:** 60% Wolle, 20% Kaschmir, 20% Polyamid; Futter 100% Polyester. Reinigung.
25 94 077 dunkelbraun
43 45 541 schwarz **78 45 072** camel

Größe 36,38	**99,95**	Größe 40,42	**112,95**
Größe 44,46	**127,95**	Größe 48,50	**144,95**

④ 24 **Mantel** in lässiger Hüllenform. **Details:** verdeckte Knopfleiste, Raglan-Ärmel mit Umschlag. N-Länge ca. 120 cm, K-Länge ca. 113 cm. **Material:** 60% Wolle, 20% Kaschmir, 20% Polyamid; Futter 100% Polyester. Reinigung.
75 68 564 anthrazit **91 38 375** schwarz

N-Größe 38,40, K-Größe 19,20	**129,-**
N-Größe 42,44, K-Größe 21,22	**145,95**
N-Größe 46,48, K-Größe 23	**165,95**
N-Größe 50	**187,95**

⑤ 24 **Stiefel** mit schön geschwungenem Absatz. **Details:** Absatzhöhe ca. 5,5 cm, Schafthöhe ca. 29,5 cm, Schaftweite am Abschluss ca. 36,5 cm. Innenreißverschluss. Profilierte Synthetiklaufsohle, Textilfutter. **Obermaterial** Leder.
21 51 481 schwarz **60 67 343** braun

Größe 36,37,38,39,40,41,42,43,44	**69,99**

Ⓐ 24 **Tasche.** Die **Details:** Hauptfach, Innenfach und Rückfach, alle mit Reißverschluss. Handy-und Steckfach. Größe ca. 38 x 30 x 8cm. **Material:** 100% Synthetik.

48 42 622 braun/camel/schwarz	**14,99**

RATENKAUF Nähere Infos im Service-Teil.

(1) ab
129,-
Long-Leder-Jacke, Porc-Nappa

(2) ab
169,-
Long-Leder-Jacke, Lamm-Nappa

(1)+(2)

- **Abnehmbare Kapuze**
- **Dekorative Steppeinsätze**
- **Warmes Steppfutter**

(1)+(2) KURZ GRÖSSE K

(3) ab
119,-
Leder-Jacke

- **Mit Reverskragen**
- **Geknöpft**
- **Schöne Stickerei**
- **Auch in Schwarz**

KURZ GRÖSSE K

(4) ab
119,-
Long-Leder-Jacke, Porc-Nappa

(5) ab
169,-
Long-Leder-Jacke, Lamm-Nappa

(4)+(5)

- **Warm wattiert**
- **Abnehmbarer Webpelzkragen**
- **Edle Optik**

(1)+(2) 24 Bei dieser Jacke haben Sie die Wahl zwischen geschmeidigem Porc-Nappa-Leder oder handschuhweichem Lamm-Nappa. Beide Modelle haben Satin-Stepp-Futter und sind aufwändig bis ins **Detail** verarbeitet: mit gesteppten Einsätzen und einer Webpelz-Verbrämung an der abnehmbaren Kapuze. Druckknopfblende und Reißverschluss, Rückenkoller, 2 Taschen, 1 Innentasche. Ärmel zum Umschlagen. Länge: in N-Gr. ca. 82 cm, in K-Gr. ca. 78 cm. **Pflege:** Lederreinigung.

1/ **Long-Leder-Jacke** aus Porc-Nappa, Satin-Stepp-Futter aus 100% Polyester.
05 42 828 bordeaux **93 50 314** schwarz

N-Größe 38,40, K-Größe 19,20	129,-
N-Größe 42,44,46, K-Größe 21,22,23	145,95
N-Größe 48,50	165,95
N-Größe 52	187,95

2/ **Long-Leder-Jacke** aus Lamm-Nappa; Satin-Stepp-Futter aus 100% Polyester;
00 41 730 bordeaux **20 08 503** schwarz

N-Größe 38,40, K-Größe 19,20	169,-
N-Größe 42,44,46, K-Größe 21,22,23	191,95
N-Größe 48,50	216,95
N-Größe 52	245,95

(3) 24 **Leder-Jacke.** Ein Modell, das Sie draußen schön warm hält und das zu vielem passt. Die **Details:** attraktive Stickerei, Rückenkoller mit Knopfverzierung, 2 Taschen, 1 Innentasche. Länge: in N-Gr. ca. 80 cm, in K-Gr. ca. 76 cm. **Material:** Porc-Nappa, Satin-Stepp-Futter 100% Polyester. **Pflege:** Lederreinigung.
11 35 339 schwarz **47 03 689** cognac

N-Größe 38,40, K-Größe 19,20	119,-
N-Größe 42,44,46, K-Größe 21,22,23	134,95
N-Größe 48,50,52, K-Größe 24	152,95

(4)+(5) 24 Ganz nach Wunsch! Diese schicke Long-Jacke können Sie in strapazierfähigem Porc-Nappa oder in herrlich geschmeidigem Lamm-Nappa bestellen. Beide Modelle sehen auch ohne den abnehmbaren Webpelzkragen sehr gut aus und haben schicke **Details:** abnehmbarer Webpelzkragen, darunter Lederkragen, dekorative Veloursstreifen. Geknöpft. 2 Taschen, 1 Innentasche. Ärmel zum Umschlagen. Länge ca. 82 cm. **Material:** Kragen 100% Polyacryl. Futter 100% Polyester. Wattierung 100% Polyester. **Pflege:** Lederreinigung.

24 **die schnelle 24** gegen Aufpreis. Nähere Infos im Service-Teil.

4/ **Long-Leder-Jacke** aus Porc-Nappa.
59 68 280 mocca **18 29 176** schwarz

Größe 36.38	**119,-**	Größe 40.42.44	**134,95**
Größe 46.48.50			**152,95**

5/ **Jacke** aus Lamm-Nappa.
63 65 457 mocca **66 51 112** schwarz

Größe 36.38	**169,-**	Größe 40.42.44	**191,95**
Größe 46.48.50			**216,95**

(6) 24 **Leder-Parka.** Ein Trendmodell in angesagter Velours-Qualität, das durch das Steppfutter auch noch schön warm hält. Die **Details:** hochwertige Webpelzverbrämung an der abnehmbaren Kapuze, Tunnelzug in der Taille, modische Schmuckknöpfe, 2 Taschen, verdeckter Reißverschluss. Länge: in N-Gr. ca. 88 cm, in K-Gr. ca.84 cm. **Material:** Porc-Velours; Futter 100% Polyester. **Pflege:** Lederreinigung.
08 94 809 mocca **65 24 786** cognac
73 07 452 aubergine

N-Größe 38.40, K-Größe 19.20	**89,95**
N-Größe 42.44.46, K-Größe 21.22.23	**101,95**
N-Größe 48.50.52, K-Größe 24	**114,95**

(A) 24 **Tasche.** Die **Details:** großes RV-Hauptfach, durch RV-Mittelfach geteilt. RV-Innenfach, Handy- und Steckfach. 2 Vorfächer, eines mit Reißverschluss, das andere mit Überschlag und Magnetverschluss. **Material:** 100% Synthetik. Größe ca. 24x37x9 cm.

46 82 976 dunkelbraun	**19,99**

(6) ab
89,95
Leder-Parka
- **Mit Steppfutter und Ziersteppereien**
- **Abknöpfbare Kapuze mit edler Webpelz-Verbrämung**
- **3 modische Farben**

LIEFERBAR BIS GRÖSSE 52

KURZ GRÖSSE K

(A)
19,99
Tasche

ECHTES Echtes Leder

Gönnen Sie sich heute den Luxus, und bezahlen Sie morgen!

RATENKAUF Nähere Infos im Service-Teil.

①+② schwarz

① ab **129,-** Leder-Jacke, Porc-Nappa

② ab **179,-** Leder-Jacke, Lamm-Nappa

①+②
- **Warm wattiert**
- **Mit Stickerei und Velourseinsätzen**
- **Schöne, kuschelweiche Webpelzverbrämung**

③ ab **139,-** Leder-Jacke
- **Aufwändig bestickt**
- **Figurschmeichelnde A-Linie**
- **Mit Schmuckknöpfen**

LIEFERBAR BIS GRÖSSE 50

elfenbein

①+②

KURZ GRÖSSE K

④ ab **119,-** Leder-Jacke, wattiert
- **Schicker Folien-Druck mit Matt-/Glanz-Effekt**
- **Warm wattiert**

pflaume

①,②,④,⑤+⑥

LIEFERBAR BIS GRÖSSE 52

④ schwarz

①+② 24 Geschmeidiges Porc-Nappa oder handschuhweiches Lamm-Nappa: Jacke in 2 Qualitäten, warm wattiert, mit schimmerndem Satin-Stepp-Futter und schicken **Details:** edel durch Stickerei und Velourseinsätzen, verdeckte Knopfleiste und Reißverschluss, abnehmbare Kapuze mit Webpelz-Verbrämung, Ärmel zum Umschlagen. Rückenkoller mit Stickerei und Knopfverzierung, 2 Taschen, 1 Innentasche. Länge: in N-Größen ca. 84 cm, in K-Größen ca. 80 cm. Lederreinigung.

1/ **Leder-Jacke** aus Porc-Nappa; Futter 100% Polyester; Wattierung 100% Polyester.

34 49 845 elfenbein **54 66 179** schwarz

N-Größe 38,40, K-Größe 19,20	**129,-**
N-Größe 42,44,46, K-Größe 21,22,23	**145,95**
N-Größe 48,50,52	**165,95**

2/ **Leder-Jacke** aus Lamm-Nappa; Futter 100% Polyester; Wattierung 100% Polyester.

31 21 930 elfenbein **60 33 388** schwarz

N-Größe 38,40, K-Größe 19,20	**179,-**
N-Größe 42,44,46, K-Größe 21,22,23	**203,95**
N-Größe 48,50,52	**229,95**

③ 24 **Leder-Jacke** im modischen Look: mit Steppfutter, aufwändiger Stickerei auch am Ärmelaufschlag, Schmuckknöpfen und Banddurchzügen aus Leder. Länge ca. 86 cm. **Material:** Porc-Nappa; Futter 100% Polyester. Lederreinigung.

55 34 738 schwarz

Größe 36,38	**139,-**	Größe 40,42	**157,95**
Größe 44,46	**178,95**	Größe 48,50	**202,95**

④ 24 **Leder-Jacke.** Toller Blickfang: der modische Glanz-Druck und die effektvollen Biesen: in Schwarz aus Nappa, in Pflaume aus Velours. **Details:** geknöpft, 2 Taschen, Satin-Stepp-Futter. Länge ca. 80 cm. **Material:** Porc-Velours; Futter 100% Polyester; Wattierung 100% Polyester. Lederreinigung.

31 34 068 schwarz **66 81 682** pflaume

24 **die schnelle 24 gegen Aufpreis. Nähere Infos im Service-Teil.**

Größe 38.40	**119,-**	Größe 42.44	**134,95**
Größe 46.48	**152,95**	Größe 50.52	**172,95**

⑤+⑥ 24 Aus Porc-Nappa oder aus supersoftem Lamm-Nappa, und immer mit super Sitz: Hose in Schlupfform. Die **Details:** Gummibund und Tailliendurchzug, Reißverschluss. Offene Länge ca. 111 cm. Lederreinigung.

5/ **Leder-Schlupfhose** aus Porc-Nappa; Futter 100% Polyester.

39 26 910 schwarz

Größe 38.40	**79,95**	Größe 42.44	**90,95**
Größe 46.48	**102,95**	Größe 50.52	**116,95**

6/ **Leder-Schlupfhose** aus Lamm-Nappa; Futter 100% Polyester.

87 63 409 schwarz

Größe 38.40	**129,-**	Größe 42.44	**145,95**
Größe 46.48	**165,95**	Größe 50.52	**187,95**

⑦+⑧ 24 Swinger in 2 Qualitäten: softiges Porc-Nappa oder handschuhweiches Lamm-Nappa. Die **Details:** abnehmbarer Webpelzkragen, Nähte mit Velourseinsätzen. N-Länge ca. 90 cm, K-Länge ca. 86 cm. Lederreinigung.

7/ **Leder-Swinger** aus Porc-Nappa; Kragen 100% Polyacryl; Futter 100% Polyester; Wattierung 100% Polyester.

83 02 074 schwarz

N-Größe 38.40, K-Größe 19.20	**149,-**
N-Größe 42.44.46, K-Größe 21.22.23	**168,95**
N-Größe 48.50	**191,95**

8/ **Leder-Swinger** aus Lamm-Nappa; Kragen 100% Polyacryl; Futter 100% Polyester; Wattierung 100% Polyester.

91 89 190 schwarz

N-Größe 38.40, K-Größe 19.20	**199,-**
N-Größe 42.44.46, K-Größe 21.22.23	**225,95**
N-Größe 48.50	**289,95**

ECHTES Echtes Leder

①,②,⑤,⑥,⑦,⑧
Aus Porc- oder Lammnappa-Leder

Unser Geheim-Tipp: heute gut aussehen, morgen locker bezahlen!

RATENKAUF Nähere Infos im Service-Teil.

DIE GEHT MIT IHNEN DURCH DICK UND DÜNN

(1) ab **22,99**

Hose ohne Gürtel

- **Bequemer Baumwoll-Stretch**
- **Seitlich elastische Bundpartien**
- **Gestreift und in 5 Unifarben**

Die Gerade

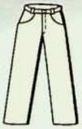

STRETCH

LIEFERBAR BIS GRÖSSE 52

KURZ GRÖSSE K

(1) 24 **Hose** aus hochwertigem Baumwoll-Stretch: da engt nichts ein! **Details:** 2 Taschen, seitlich elastische Bundpartien. Hinten mit Sattel und Zierpaspel. Länge: in N-Größen ca. 104 cm, in K-Größen ca. 99 cm. Fußweite ca. 46 cm. **Material:** Jeansblau im Denim-Look, aus 58% Baumwolle, 35% Polyester, 5% Viskose, 2% Elasthan. Alle anderen Farben Twill, 98% Baumwolle, 2% Elasthan. Maschinenwäsche.

00 61 113 jeansblau **01 20 075** kitt
21 17 438 braun **25 70 073** schwarz
65 48 862 bordeaux **90 40 950** gestreift

N-Größe 38, K-Größe 19	**22,99**
N-Größe 40,42, K-Größe 20,21	**26,49**
N-Größe 44,46, K-Größe 22,23	**29,99**
N-Größe 48,50, K-Größe 24,25	**33,99**
N-Größe 52	**37,99**

(A) 24 **Kunstleder-Gürtel** mit altmessingfarbiger Schließe. Breite 3 cm.

81 97 185 braun

Größe 75,85,95,105	**9,99**

24 **die schnelle 24** gegen Aufpreis. Nähere Infos im Service-Teil.

QUELLE.

classic BASICS

SO RICHTIG ZUM REINKUSCHELN

(2) 24 **Sweatshirt** aus kuschelweicher Qualität: das zieht man einfach gerne an! Aufwändig gearbeitet, mit vielen attraktiven **Details:** Kragen und Zipper, vorne mit dekorativer Stickerei, Seitenschlitze. Länge ca. 72 cm. **Material:** 75% Polyester, 25% Baumwolle. Maschinenwäsche.

09 29 642 bleu/schwarz
11 27 050 pistazie/schwarz
18 54 238 bordeaux/schwarz
79 06 157 beige/schwarz
93 25 979 weiß/schwarz

Größe 36/38	19,99
Größe 40/42	22,99
Größe 44/46	26,49
Größe 48/50	29,99

(2) ab **19,99**

Sweatshirt

- **Schön weich auf der Haut**
- **Dekorativ bestickt**
- **In 5 Farben**

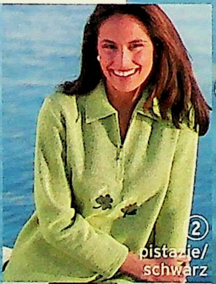

SO WEICH, DIE WILL MAN IMMER ANZIEHEN

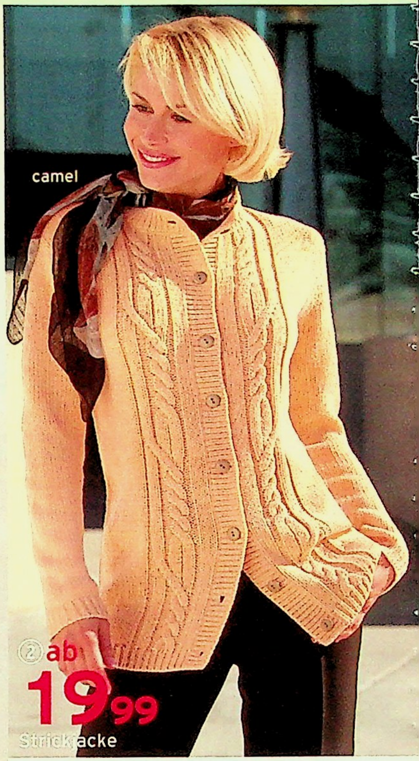

①+② 24 Attraktiv, mit schickem Zopf-Dessin und für jede Kombination zu haben sind hier Pullover und Strickjacke in je 5 Farben. Und das **Material** aus 100% Polyacryl ist noch dazu schön pflegeleicht. Maschinenwäsche.

1/ **Pullover**. Die Details: Rollkragen und Bündchen sportiv gerippt. Länge ca. 66 cm, Gr. 48/50 ca. 72 cm.

09 34 691 apricot **61 19 763** wollweiß
76 95 375 dunkelblau **80 15 749** hellblau
94 52 708 camel

Größe 36/38 **17,99**	Größe 40/42 **20,49**
Größe 44/46 **23,49**	Größe 48/50 **26,49**

2/ **Strickjacke.** Die **Details:** geknöpft. Länge ca. 73 cm.

73 91 935 camel **07 44 822** apricot
08 59 935 wollweiß **47 37 889** dunkelblau
84 14 136 hellblau

Größe 36/38 **19,99**	Größe 40/42 **22,99**
Größe 44/46 **26,49**	Größe 48/50 **29,99**

Artikel mit dem Blatt-Symbol sind hautfreundlich, weil schadstoffgeprüft.

24 **die schnelle 24 gegen Aufpreis. Nähere Infos im Service-Teil.**

classic BASICS

EGAL, WAS KOMMT... EINE FÜR ALLE FÄLLE!

QUELLE.

③ 24 **Jacke** für jede Wetterlage: Micofaser-Qualität, warm wattiert und mit herausnehmbarem Futter - das macht sie auch als Übergangsjacke perfekt! Funktionelle **Details**: abnehmbare Kapuze, verdeckter Reißverschluss, Druckknopfleiste, 2 Reißverschluss-Taschen, Kontrastbesätze an Kragen, Ärmeln und Vorderblende, Ziersteppung, Innentasche. Länge: N-Länge ca. 80 cm, K-Länge ca. 76 cm. Hochwertiges **Material** mit begehrtem Pfirsichhhaut-Griff: 85% Polyester, 15% Polyamid; Futter 100% Polyester; Wattierung 100% Polyester. Maschinenwäsche.

58 71 732 camel **61 79 227** oliv
72 38 912 kitt

N-Größe 38.40, K-Größe 19.20	**59,95**
N-Größe 42.44, K-Größe 21.22	**67,95**
N-Größe 46.48, K-Größe 23	**76,95**
N-Größe 50	**86,95**

③ camel

③ oliv

- **Microfaser-Qualität**
- **In 3 Farben**

LIEFERBAR BIS GRÖSSE 50

KURZ GRÖSSE K

③ ab **59,95**
Jacke

Gürtel
100% Leder
Gr. 75,85,95,105
98 08 519
10,99

(1)+(2) 24 Hose und Rock mit schönem Schmuckteil als Blickfang. Die bewegungselastische Qualität trägt sich hervorragend und ist pflegeleicht. **Material:** 100% Polyester. Rockfutter 100% Polyester. Maschinenwäsche.

1/ **Hose** mit Schmuckteil. **Details:** Gürtelschlaufen, 2 Eingriffstaschen. Seitlicher Dehnbund. Saumschlitze. Länge N-Gr. ca. 102 cm, K-Gr. ca. 97 cm, EK-Gr. ca. 92 cm. Fußweite ca. 36 cm.

20 49 035 rauchblau **24 09 069** marine
49 01 676 grau meliert
55 33 976 schwarz **61 54 765** braun

N-Größe 38, K-Größe 19, EK-Größe 195	**17,99**
N-Größe 40,42, K-Größe 20,21, EK-Größe 205,215	**20,49**
N-Größe 44,46, K-Größe 22,23 EK-Größe 225,235	**22,99**
N-Größe 48,50, K-Größe 24,25, EK-Größe 245,255	**25,49**
N-Größe 52,54, K-Größe 26,27	**28,49**

2/ **Rock** in schmaler Form. **Details:** 2 Taschen. Elastische Einsätze am Bund. Reißverschluss und Gehschlitz hinten. Gürtelschlaufen. Länge in N-Größen ca. 68 cm, in Kurzgrößen ca. 65 cm.

06 41 244 rauchblau
53 67 395 grau meliert **68 91 575** schwarz
97 15 369 marine **71 49 926** braun

N-Größe 40,42, K-Größe 20,21	**17,99**
N-Größe 44,46, K-Größe 22,23	**20,49**
N-Größe 48,50, K-Größe 24,25	**22,99**
N-Größe 52,54, K-Größe 26,27	**25,49**

Die Bequeme

(1)+(2) LIEFERBAR BIS GRÖSSE 54 | KURZ GRÖSSE K

(1) EXTRAKURZ GRÖSSE EK

(1) grau meliert

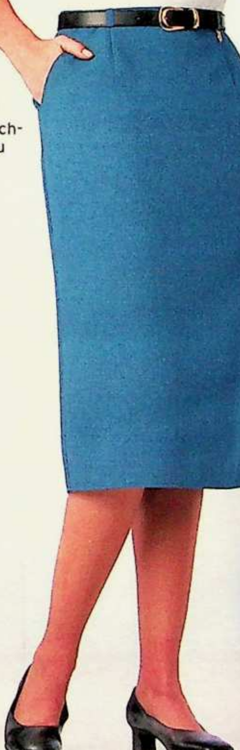

(2) rauch-blau

(1)+(2) je ab

17 99

Hose und Rock, ohne Gürtel

- **Bewegungselastische Qualität**
- **Seitlicher Dehnbund**

24 **die schnelle 24** gegen Aufpreis. Nähere Infos im Service-Teil.

classic BASICS

IHR NEUES GLANZSTÜCK

QUELLE

(3)+(4)

LIEFERBAR BIS GRÖSSE 48/50

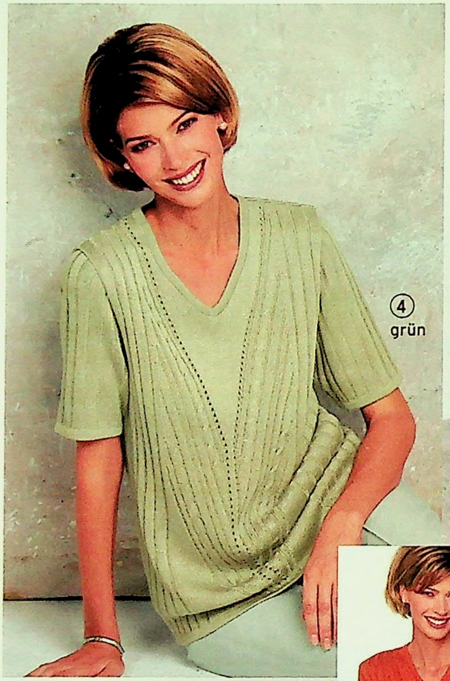

(3)+(4) 24 Pullover. 2 zeitlose Basics, die zu jedem Outfit einen schönen Glanzpunkt setzen. **Details:** V-Ausschnitt. Das diagonale Muster mit aufwändiger Maschen-Minderung im Vorderteil sorgt für eine figurgünstige Passform. Länge ca. 68 cm, ab Gr. 42 ca. 71 cm. Pflegeleichtes **Material:** 100% Polyacryl. Maschinenwäsche.

3/ **Pullover** mit langen Ärmeln.

46 53 016 flieder **64 96 530** grün
77 15 727 natur **97 23 863** rostrot

Größe 36/38	**17,99**	Größe 40/42	**20,49**
Größe 44/46	**23,49**	Größe 48/50	**26,49**

4/ **Pullover** mit kurzen Ärmeln.

04 77 577 grün **30 55 752** natur
50 19 373 rostrot **61 39 176** flieder

Größe 36/38	**17,99**	Größe 40/42	**20,49**
Größe 44/46	**23,49**	Größe 48/50	**26,49**

Artikel mit dem Blatt-Symbol sind hautfreundlich, weil schadstoffgeprüft.

(3)+(4) je ab

17,99

Kurz- und Langarm-Pullover

- **In je 4 Farben**
- **Figurgünstige Strukturpasse**
- **Mit Glanzgarn**

BOUCLÉ-GARN ...
...SO WEICH AUF DER HAUT

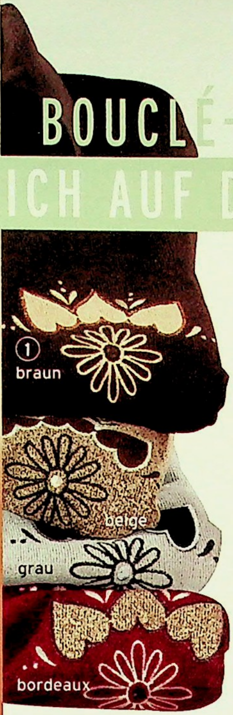

Artikel mit dem Blatt-Symbol sind hautfreundlich, weil schadstoffgeprüft.

(1)+(2) [24] Kuschelig-weiche Bouclé-Qualität haben wir für diese beiden Shirts ausgesucht. **Material:** 70% Viskose, 30% Polyester. Maschinenwäsche.

1/ **Bouclé-Shirt.** Die **Details:** aufwändig bestickt, Kragen und Zipper, Seitenschlitze. Länge ca. 72 cm.

18 32 092 bordeaux **36 24 886** braun
44 81 660 beige **72 20 289** grau

Größe 36/38	**19,99**	Größe 40/42	**22,99**
Größe 44/46	**26,49**	Größe 48/50	**29,99**

2/ **Bouclé-Shirt** mit schicken **Details:** Bluseneinsatz an den langen Ärmeln und am Kragen. Seitenschlitze. Länge ca. 72 cm.

66 47 032 anthrazit **87 21 691** hellblau
93 57 903 mint **22 06 763** beige

Größe 36/38	**19,99**	Größe 40/42	**22,99**
Größe 44/46	**26,49**	Größe 48/50	**29,99**

(3)+(4) [24] Hose und Rock bequem zum Schlüpfen - da kneift nichts mehr! 4 klassische Unitöne und ein modisches Karo stehen zur

(1)+(2) je ab **19⁹⁹**

Shirts

- **Feine Bouclé-qualität mit 70% Viskose**

LIEFERBAR BIS GRÖSSE 48/50

[24] die schnelle 24 gegen Aufpreis. Nähere Infos im Service-Teil.

classic BASICS

TRAGE-KOMFORT, DEN MAN GENIESST

Wahl. Beide mit dekorativem Metallzierteil am Bund, und in bewegungselastischer Qualität. **Material:** in Kariert aus 90% Polyester, 10% Viskose; in Uni aus 100% Polyester; Futter 100% Polyester. Maschinenwäsche.

3/ **Schlupfhose.** Die **Details:** Bund mit teilfester Partie, 2 Taschen, Seitenschlitze. Länge: in N-Größen ca. 102 cm, in K-Größen ca. 97 cm, in EK-Größen ca. 92 cm. Fußweite ca. 40 cm.

13 74 782 kariert **11 30 802** camel
20 80 795 marine **55 21 544** schwarz
98 36 371 braun

N-Größe 38, K-Größe 19, EK-Größe 195	**18,99**
N-Größe 40,42, K-Größe 20,21, EK-Größe 205,215	**21,99**
N-Größe 44,46, K-Größe 22,23, EK-Größe 225,235	**24,99**
N-Größe 48,50, K-Größe 24,25, EK-Größe 245,255	**27,99**
N-Größe 52,54, K-Größe 26	**31,49**

4/ **Rock.** Die **Details:** gefüttert, schmale Form, Bund seitlich elastisch, Kellerfalte vorne, hinten mit Reißverschluss und Gehschlitz. Länge: in N-Größen ca. 68 cm, in K-Größen ca. 65 cm.

11 88 638 kariert **34 11 834** marine
42 30 472 camel **75 25 270** braun
84 46 582 schwarz

N-Größe 38, K-Größe 19	**18,99**
N-Größe 40,42, K-Größe 20,21	**21,99**
N-Größe 44,46, K-Größe 22,23	**24,99**
N-Größe 48,50, K-Größe 24,25	**27,99**
N-Größe 52,54, K-Größe 26,27	**31,49**

③+④ LIEFERBAR BIS GRÖSSE 54

KURZ GRÖSSE K

③ EXTRAKURZ GRÖSSE EK

Die Schlupfhose

Bequemer Gummibund

Normale Oberschenkel-Weite

Normale Fußweite

③+④ je ab **18,99**

Hose und Rock

- **Hose zum Schlüpfen**
- **Rock mit seitlich elastischem Bund**
- **1x kariert, 4 klassische Unifarben**

Strahlend aussehen: mit dekorativen Glanz-Pailletten

①-③ 24 Mit Strickjacke und Weste strahlend schön aussehen: attraktive Metall-Pailletten sind modische Hingucker. Der trendige Mix aus Ripp-Struktur und glattem Strick sorgt für modische Abwechslung. **Details:** Steh- und Auslegekragen in einem, Strickjacke und Weste mit 2-Wege-Reißverschluss. **Material:** 100% Polyacryl. Maschinenwäsche.

1/**Strickjacke** mit langen Ärmeln und einer Rückenlänge von ca. 68 cm, in Größe 48/50 ca. 72 cm.

91 56 150 schwarz **41 37 257** royalblau **56 02 960** rot
63 47 742 camel **77 55 586** grün

Größe 36/38	**29,99**	Größe 40/42	**33,99**
Größe 44/46	**38,99**	Größe 48/50	**43,99**

2/**Strickweste** mit einer Rückenlänge von ca. 65 cm, in Größe 48/50 ca. 70 cm.

69 38 448 rot **05 35 589** grün **26 39 145** camel
70 41 879 schwarz **81 70 157** royalblau

Größe 36/38	**24,99**	Größe 40/42	**28,99**
Größe 44/46	**32,49**	Größe 48/50	**36,99**

3/**Pullover** – der hat modisch viel drauf: glänzende Metall-Pailletten, Ripp-Struktur am Troyerkragen und an den Ärmeln. Und das Beste ist: Ihr Neuer ist auch noch weich und anschmiegsam! Rückenlänge ca. 65 cm, in Gr. 48/50 ca. 70 cm. **Material:** 100% Polyacryl. Maschinenwäsche.

62 14 699 camel **11 20 597** rot **16 91 353** grün
93 92 577 schwarz **96 02 858** royalblau

Größe 36/38	**24,99**	Größe 40/42	**28,99**
Größe 44/46	**32,49**	Größe 48/50	**36,99**

④ 24 **Pullover** im bezaubernden Romantik-Look: wunderschöne applizierte Rosen reihen sich entlang dem halsfernen Ausschnitt. Und die softweiche Qualität ist super pflegeleicht. Länge ca. 66 cm. **Material:** 100% Polyacryl, fühlt sich an wie Kaschmir. Maschinenwäsche.

58 76 995 lachs **26 22 252** schwarz **36 29 931** rot
43 15 346 wollweiß **82 31 799** flieder

Größe 36/38	**29,99**	Größe 40/42	**33,99**
Größe 44/46			**38,99**

24 die schnelle 24 gegen Aufpreis. Nähere Infos im Service-Teil.

CLASSIC
QUELLE.
Strick
GALERIE
4 ab
29,99
Pullover
● Romantik pur: mit Rosen-Applikationen am Ausschnitt
● Fühlt sich an wie Kaschmir
● In 5 Kombifarben
Julietta
lachs
Jetzt aktuell
Romantik-Look
4
wollweiß
rot
flieder
lachs
schwarz

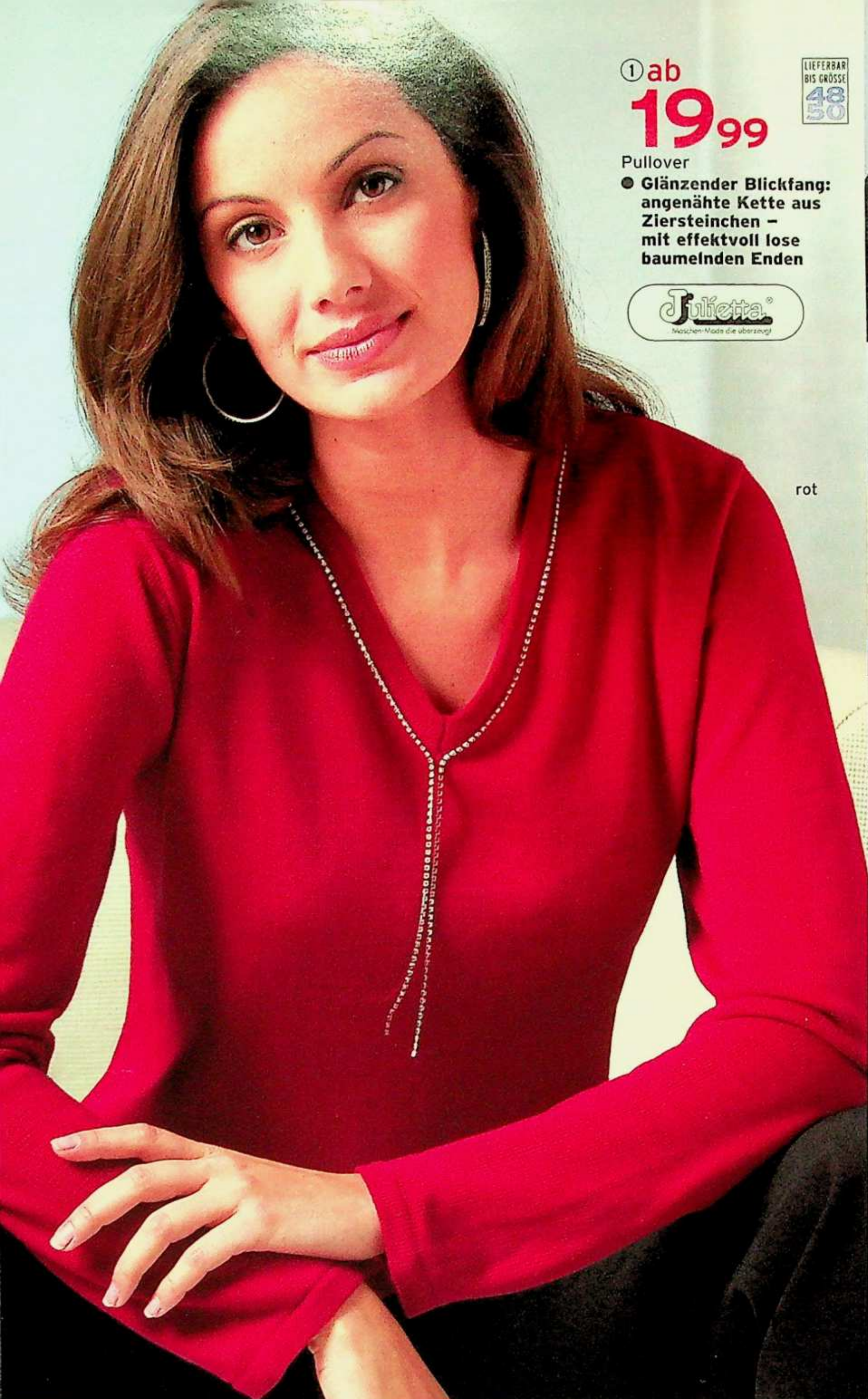

① ab
19,99

LIEFERBAR BIS GRÖSSE 48 50

Pullover
- **Glänzender Blickfang: angenähte Kette aus Ziersteinchen – mit effektvoll lose baumelnden Enden**

Julietta®

24 **die schnelle 24** gegen Aufpreis. Nähere Infos im Service-Teil.

① 24 **Pullover.** Wow! Tolles Glitzer-Gefühl mit funkelndem Accessoire: die angenähte Ziersteinchen-Kette am V-Ausschnitt verwandelt Ihr nächstes Dinner zu Zweit zum modischen Top-Auftritt. Und mit den keck, lose baumelnden Ketten-Enden verzaubern Sie Ihr Gegenüber. Länge ca. 66 cm, in Gr. 48/50 ca. 70 cm. **Material:** 100% Polyacryl. Handwäsche.

93 01 039 rot **45 26 286** blau **31 49 054** wollweiß
31 54 249 pflaume **96 81 424** schwarz

Größe 36/38 **19,99**	Größe 40/42 **22,99**
Größe 44/46 **26,49**	Größe 48/50 **29,99**

②+③ 24 Strickjacke und Pullover. Atemberaubend attraktiv und märchenhaft schön! Jacke und Pullover sind modische Highlights. Flauschige Fellimitat-Applikationen mit glitzernden Zier-Steinchen und aufwändigen Stickereien zaubern wunderschöne Blumen-Motive auf den glatten Strick. Ob fürs nächste Treffen im Café oder auch zu festlichen Anlässen: Sie machen damit eine sehr gute Figur! **Material:** 100% Polyacryl. Maschinenwäsche, am besten im Wäschebeutel.

2/**Strickjacke.** Gesucht und gefunden! Mit vielen **Details:** großer Auslegekragen, durchgeknöpft, glatt gestrickt. Länge ca. 73 cm, in Gr. 48/50 ca. 78 cm.

80 19 528 wollweiß **09 95 132** royalblau **52 83 673** camel
22 12 583 rot **21 06 798** schwarz

Größe 36/38 **24,99**	Größe 40/42 **28,99**
Größe 44/46 **32,49**	Größe 48/50 **36,99**

3/**Pullover** für den topmodischen Auftritt! **Details:** runder Ausschnitt, gerade Form. Länge ca. 70 cm, in Gr. 48/50 ca. 74 cm.

92 73 180 camel **81 19 924** royalblau **75 07 893** wollweiß
63 20 192 rot **35 67 191** schwarz

Größe 36/38 **19,99**	Größe 40/42 **22,99**
Größe 44/46 **26,49**	Größe 48/50 **36,99**

Gleich bestellen!
Am schnellsten geht`s per Internet
www.quelle.de

①+② [24] Pullover und Strickjacke verwöhnen Sie mit erlesenem Design und einem Touch lässiger Extravaganz. Die elegante Strukturmasche an Kragen und Abschlüssen ist modischer Blickfang. Die schmuseweiche Qualität mit 30% Schurwolle-Anteil verspricht ein tolles Tragegefühl. **Material:** 70% Polyacryl, 30% Schurwolle. Maschinenwäsche.

1/**Pullover** mit seitlich geschlitztem Kragen. Länge ca. 66 cm, in Gr. 48/50 ca. 70 cm.
87 39 456 rot **87 36 312** wollweiß
84 94 212 camel **36 39 574** grün
02 20 754 dunkelblau

Größe 36/38 **19,99**	Größe 40/42 **22,99**
Größe 44/46 **26,49**	Größe 48/50 **29,99**

2/**Strickjacke** mit schickem Auslegekragen und Knopfleiste in modischem Struktur-Strick. Länge ca. 69 cm, in Gr. 48/50 ca. 74 cm.
59 24 085 rot **20 96 510** wollweiß
32 39 974 camel **34 91 832** grün
40 34 960 dunkelblau

Größe 36/38 **24,99**	Größe 40/42 **28,99**
Größe 44/46 **32,49**	Größe 48/50 **36,99**

③-⑥ [24] Pullover in 4 Formen und 5 Farben – flauschweich wie Kaschmir verzaubern diese 4 Pullover ihre Trägerin. Softweich im Griff und leicht wie eine Feder umgibt Sie feinste Qualität und ein außerordentlich wertiger Look. Die Fully-fashioned-Verarbeitung garantiert ein angenehmes Tragegefühl. Denn die Ärmel sind direkt am Body weitergestrickt worden, ohne neu anzusetzen oder eine neue Naht zu schaffen. **Material:** 100% Polyacryl. Maschinenwäsche.

3/**Pullover** mit rundem Ausschnitt und 1/2-Ärmeln. Länge ca. 64 cm, in Gr. 48/50 ca. 68 cm.
94 55 093 camel **36 18 712** hellblau
15 37 886 wollweiß
33 66 415 rosa
80 45 279 grün

Größe 36/38 **17,99**	Größe 40/42 **20,49**
Größe 44/46 **23,49**	Größe 48/50 **26,49**

4/**Pullover** mit V-Ausschnitt. Länge ca. 68 cm, Gr. 48/50 ca. 72 cm.
74 11 965 hellblau
62 45 463 camel
59 53 397 grün
63 10 474 rosa
82 63 657 wollweiß

Größe 36/38 **17,99**	Größe 40/42 **20,49**
Größe 44/46 **23,49**	Größe 48/50 **26,49**

5/ **Pullover** mit Polokragen, Knöpfen und langen Ärmeln. Länge ca. 65 cm, ab Gr. 48/50 ca. 70 cm.
06 18 277 rosa **10 60 242** hellblau
40 80 645 camel **70 39 152** grün
92 39 026 wollweiß

Größe 36/38 **17,99**	Größe 40/42 **20,49**
Größe 44/46 **23,49**	Größe 48/50 **26,49**

6/**Pullover** mit Rollkragen und langen Ärmeln. Länge ca. 65 cm, ab Gr. 48/50 ca. 70 cm.
61 37 482 rosa **17 59 624** camel
26 59 389 wollweiß **38 34 893** hellblau
43 20 340 grün

Größe 36/38 **17,99**	Größe 40/42 **20,49**
Größe 44/46 **23,49**	Größe 48/50 **26,49**

Artikel mit dem Blatt-Symbol sind hautfreundlich, weil schadstoffgeprüft.

[24] **die schnelle 24** gegen Aufpreis. Nähere Infos im Service-Teil.

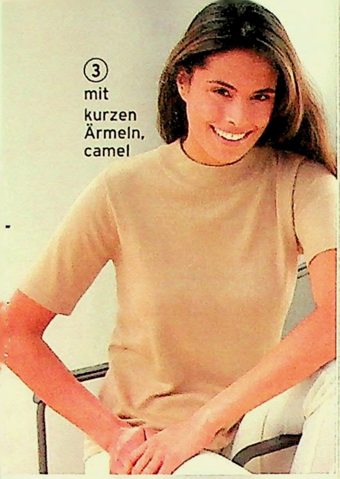

Strick
GALERIE

③-⑥ je ab
17 99

Pullover
Pullover in 4 Formen und in je 5 Farben
- **Fully-fashioned-Verarbeitung**
- **Softweich im Griff**

Perlenkette
15 10 971
13.99

③-⑥
LIEFERBAR BIS GRÖSSE 48 50

⑥
rosa

Julietta® ... Maschen-Mode die überzeugt

Flauschweich wie Kaschmir

① ab **29,99**

Pullover
- **Dekorative Blätter-Ranken aus feinster, teils frei liegender Glanzgarn-Stickerei**
- **Edler Feinstrick**
- **In 5 Farben**

① 24 **Pullover.** Anziehend, verführerisch und voller Eleganz! Dekorative Blätter-Ranken aus teils frei liegender, feinster Glanzgarn-Stickerei zieren den modischen V-Ausschnitt, die Ärmelabschlüsse und den Saum. Der Feinstrick rundet das edle Erscheinungsbild vollendet ab. Länge ca. 70 cm, in Gr. 48/50 ca. 74 cm. **Material:** 100% Polyacryl. Maschinenwäsche.

53 08 304 flieder **03 80 912** lachs
32 38 491 schwarz **37 09 427** pflaume
38 24 458 hellgrün

Größe 36/38 **29,99**	Größe 40/42 **33,99**
Größe 44/46 **38,99**	Größe 48/50 **43,99**

②+③ 24 Pullover in 2 Formen und 5 Farben. Modisch auf dem Laufenden sind Sie mit diesen beiden Pullovern. Der edel schimmernde Strick macht den Look zu etwas Besonderem und umschmeichelt softweich Ihre

Fortsetzung rechte Seite

 24 **die schnelle 24** gegen Aufpreis. Nähere Infos im Service-Teil.

Strick GALERIE

Juliétta® ... Maschen-Mode die überzeugt

②+③
LIEFERBAR BIS GRÖSSE 48 50

Kette
71 89 964
16,99

③
rosa

Fortsetzung von Angebot 2 und 3
Haut. Topaktuelles Strukur-Muster ziert dekorativ die Abschlüsse und sorgt für den attraktiven Touch. Länge ca. 70 cm, in Gr. 48/50 ca. 74 cm.
Material: 50% Baumwolle, 50% Polyacryl. Maschinenwäsche.

2/**Pullover** mit Polokragen und Knopfleiste.
43 93 285 mint **01 56 634** pflaume
14 37 163 wollweiß **68 09 683** apricot
69 60 040 rosa

Größe 36/38	**34,99**	Größe 40/42	**39,99**
Größe 44/46	**45,99**	Größe 48/50	**50,99**

3/**Pullover** mit rundem Ausschnitt.
00 20 111 rosa **59 14 420** mint
87 79 409 pflaume **08 93 023** wollweiß
87 46 300 apricot

Größe 36/38	**34,99**	Größe 40/42	**39,99**
Größe 44/46	**45,99**	Größe 48/50	**50,99**

Artikel mit dem Blatt-Symbol sind hautfreundlich, weil schadstoffgeprüft.

②+③ je ab
34,99
Pullover
- **Glänzend aussehen: softweiche, leicht glänzende Qualität**
- **Topaktuelles Struktur-Muster an Ausschnitt, Ärmelabschluss und Bund**
- **Mit 50% Baumwolle**

Strick
GALERIE

2 Teile = 1 Preis!

① ab
2999
Twinset
- **Topaktuelles Bouclé**
- **Jacke mit verdecktem Reißverschluss**
- **In 5 Modefarben**

LIEFERBAR BIS GRÖSSE 48 50

① 24 **Twinset** aus weichem Bouclé. Topmodisches Wintergarn mit Kuschel-Feeling! **Details:** Strickjacke mit Auslegekragen und feinem, verdeckten Reißverschluss. Länge ca. 75 cm. Pulli mit rundem Ausschnitt und halblangen Ärmeln. Länge ca. 73 cm. **Material:** 75% Polyacryl, 25% Polyamid. Maschinenwäsche.

17 92 739 dunkelblau **33 24 919** rot
37 04 717 hellgrün **41 27 779** camel
86 83 130 hellgrau

Größe 36/38	**29,99**	Größe 40/42	**33,99**
Größe 44/46	**38,99**	Größe 48/50	**43,99**

Mit Kuschel-Feeling: modisches Bouclé

24 **die schnelle 24 gegen Aufpreis. Nähere Infos im Service-Teil.**

QUELLE

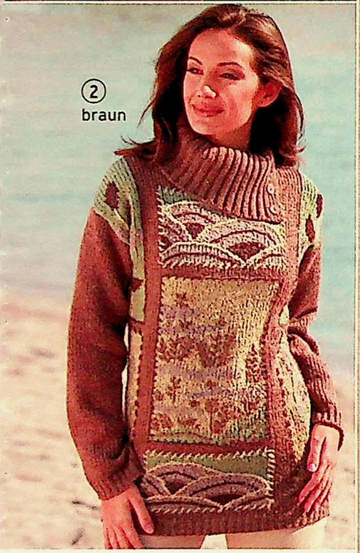

(2) 24 **Pullover.** Das dekorative Intarsien-Muster im Vorderteil wirkt so beeindruckend wie von Hand gestrickt. Schick und variabel ist auch der schmeichelnde Rollkragen: seitlich aufgeknöpft wird er zum Auslegekragen. Ein Modell, das sie sehr vielseitig kombinieren können. **Details:** glatte Strick-Struktur, gerade Form. Länge ca. 67 cm, ab Gr. 40/42 ca. 70 cm. **Material:** 80% Polyacryl, 10% Wolle, 10% Polyester. Maschinenwäsche.

64 91 350 blau **09 38 009** camel
46 09 115 braun

Größe 36/38	**39,99**	Größe 40/42	**45,99**
Größe 44/46			**51,99**

Artikel mit dem Blatt-Symbol sind hautfreundlich, weil schadstoffgeprüft.

Intarsien-Muster wie von Hand gestrickt

QUELLE.

① + ② je ab

17 99

Pullover
- **Schmuseweicher Chenille**
- **2 Formen in je 5 Farben**

LIEFERBAR BIS GRÖSSE 48 50

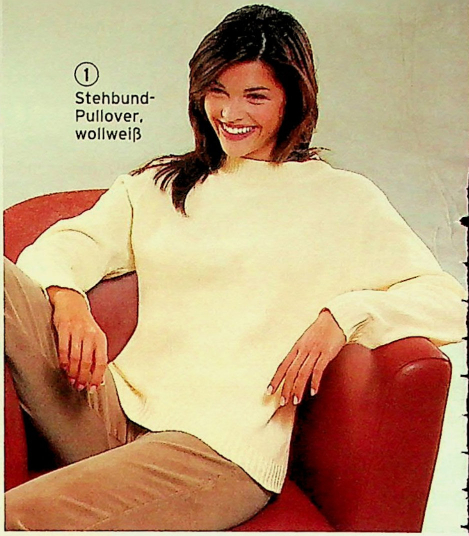

① Stehbund-Pullover, wollweiß

② Troyer-Pullover, rot

① + ② 24 In 2 schicken Formen und aus kuschelweichem Chenille-Garn können Sie diese beiden Pullover bestellen. Material: 100% Polyacryl. Maschinenwäsche.

1/ **Pullover.** Die **Details:** legere gerade Form, Stehkragen, Kragen und Bündchen aktuell gerippt. Länge ca. 66 cm, Gr. 48/50 ca. 70 cm.

02 24 860 wollweiß **23 21 250** rot
39 86 804 camel **54 21 648** braun
75 13 973 petrol

Größe 36/38	**17,99**	Größe 40/42	**20,49**
Größe 44/46	**23,49**	Größe 48/50	**26,49**

2/ **Pullover.** Die **Details:** sportiver Troyerkragen. Aufwändiges attraktives Zopfmuster vorne. Länge ca. 70 cm.

42 64 621 rot **22 15 909** camel
31 68 031 braun **51 38 497** wollweiß
99 90 626 petrol

Größe 36/38	**17,99**	Größe 40/42	**20,49**
Größe 44/46	**23,49**	Größe 48/50	**26,49**

③ 24 **Bluse** mit extravagantem Dessin. **Details:** 3/4-Ärmel mit Manschette und Knopf. Seitenschlitze, gerader Saum. Länge ca. 70 cm. **Material:** 100% Viskose. Maschinenwäsche.

02 24 486 rot bedruckt

Größe 38.40	**27,99**	Größe 42.44	**31,99**
Größe 46.48	**36,49**	Größe 50.52	**40,99**

Artikel mit dem Blatt-Symbol sind hautfreundlich, weil schadstoffgeprüft.

24 **die schnelle 24 gegen Aufpreis. Nähere Infos im Service-Teil.**

>> QUELLE testet für Sie...

...und hier ist unsere Empfehlung!

③ ab 27,99 Bluse

④ oliv

④ ab **22,99** Weste

● Mit Reißverschluss

④+⑤ LIEFERBAR BIS GRÖSSE 52

Kette 54 79 467 9,99

④+⑤ 24 Weste und Bluse im lässigen Edel-Look. Freuen Sie sich auf zwei modische Stücke, die selbst nach häufigem Waschen bei 40° ihre tolle Form behalten. **Material:** 100% Polyester. Maschinenwäsche.

4/**Weste** mit attraktiven **Details:** Reißverschluss, 2 Brusttaschen, bequeme Seitenschlitze, ohne Futter. Rückenlänge ca. 68 cm.

06 36 786 rost **20 55 727** braun
67 54 601 beige **87 90 668** oliv

Größe 38.40	**22,99**	Größe 42.44	**26,49**
Größe 46.48	**29,99**	Größe 50.52	**33,99**

5/**Bluse** mit 2 Zier-Patten. Schicker Blickfang ist die aufwändige Stickerei im Vorderteil. **Details:** Hemdkragen, sportive Steppnähte, Seitenschlitze. Rückenlänge ca. 72 cm. **Material:** 100% Polyester. Maschinenwäsche.

31 37 731 oliv **60 65 059** braun
62 62 426 rost **80 18 752** beige

Größe 38.40	**29,99**	Größe 42.44	**33,99**
Größe 46.48	**38,99**	Größe 50.52	**43,99**

④+⑤ braun

rost

beige

oliv

rost

Nicole Henckel, Leiterin QUELLE Qualitäts-Sicherung

Wenn Sie stets in modischer Bestform bleiben möchten, dann wird Sie die Formstabilität von Weste und Bluse, Angebot 4+5, begeistern! Dafür gab's im Test eine 1.

N. Henckel

★ ★ ★ ★ ★

5-Sterne-Qualität im Test bestätigt

⑤ ab **29,99** Bluse

Setzt modische Akzente: die dekorative Stickerei

Lässt sich leicht pflegen

Fühlt sich super weich an und trägt sich angenehm auf der Haut

① ab
29,99
Set: Bluse und Top
- **Elegante, fein schimmernde Qualität**
- **Figur umspielender, weich fließender Fall**

Kette
54 79 467
9,99

LIEFERBAR BIS GRÖSSE 50

rosé

2 Teile = 1 Preis

Blusen
GALERIE

① anthrazit

champagner

rosé

① anthrazit

① champagner

② ab
24,99
Bluse
- **Pflegeleichte Qualität**

BEWEGUNGS-elastisch

③ ab
24,99
Bluse
- **Attraktiver 2-Wege-Zipper**

BEWEGUNGS-elastisch

die schnelle 24 gegen Aufpreis. Nähere Infos im Service-Teil.

Damit's modisch glatt geht: bügelfreie Blusen ab 19,99

(1) 24 **2-teiliges Set: Top+Bluse.** Eleganz auf der ganzen Linie! Die fein schimmernde Qualität und der weich fließende Fall sind nicht nur salonfähig, sondern setzen Sie mit Leichtigkeit modisch in Szene. **Details:** Top: runder Ausschnitt, gerader Saum, Rückenlänge ca. 66 cm; Bluse: Hemdkragen, 3/4-Ärmel mit dekorativen Manschetten und kleinem Schlitz, Seitenschlitze, gerader Saum, Rückenlänge ca. 70 cm. **Material:** 75% Viskose, 25% Polyester. Maschinenwäsche.
04 03 962 champagner **09 34 382** rosé
22 69 054 anthrazit

Größe 38,40 **29,99**	Größe 42,44 **33,99**
Größe 46,48 **38,99**	Größe 50 **43,99**

(2) 24 **Bluse.** Topmodisches Kontrastprogramm: Die Vorderseite und die Ärmel zieren ein attraktives Druck-Dessin, die Rückseite ist in elegantem Uni-Schwarz gehalten. **Details:** 3/4-Ärmel mit kleinem Schlitz, gebogter Saum. Rückenlänge ca. 62 cm. **Material:** Vorderteil und Ärmel aus 100% Polyester, Jersey. Rückenteil 50% Polyester, 50% Viskose, Jersey. Maschinenwäsche.
62 36 439 rosa bedruckt

Größe 38,40 **24,99**	Größe 42,44 **28,99**
Größe 46,48	**32,49**

(3) 24 **Bluse.** Das schicke Handschrift-Dessin setzt auf schicken Kontrast. Leicht transparent. **Details:** Auslegekragen, 3/4-Ärmel, Seitenschlitze. Rückenlänge ca. 62 cm. **Material:** 100% Polyester, Jersey. Maschinenwäsche.
50 95 944 schwarz-weiß

Größe 38,40 **24,99**	Größe 42,44 **28,99**
Größe 46,48	**32,49**

(4) 24 **Bluse** aus wertigem Web-Karo: sportiv und vielseitig zu kombinieren! Probieren Sie's aus! **Details:** Hemdkragen, 3/4-Ärmel mit kleinem Schlitz, bequeme Seitenschlitze. Rückenlänge ca. 65 cm. **Material:** 100% Polyester. Maschinenwäsche.
14 43 973 rot/karo **70 06 659** beige/karo
88 85 461 blau/karo

Größe 38,40 **19,99**	Größe 42,44 **22,99**
Größe 46,48 **26,49**	Größe 50 **29,99**

(5) 24 **Bluse** in 3 traumhaften Farben. Zum vielseitig Kombinieren: ob in Verbindung zur Jeans oder modisch anspruchsvoll zum Anzug – diese attraktive Bluse ist stets der richtige Begleiter. **Details:** Kragen, 3/4-Ärmel, Abnäher vorne und hinten, gerader Saum, Seitenschlitze. Rückenlänge ca. 62 cm. **Material:** 80% Polyester, 20% Viskose. Maschinenwäsche.
00 68 483 blau **12 45 639** weiß
32 05 840 beige

Größe 38,40 **19,99**	Größe 42,44 **22,99**
Größe 46,48 **26,49**	Größe 50 **29,99**

(6) 24 **Bluse** mit modischem Streifen-Dessin. **Details:** Kragen, 3/4-Ärmel mit kleinem Schlitz, Seitenschlitze. Rückenlänge ca. 65 cm. **Material:** 55% Viskose, 45% Polyester. Maschinenwäsche.
40 11 123 rot gestreift
46 46 488 beige gestreift
72 09 571 blau gestreift

Größe 38,40 **19,99**	Größe 42,44 **22,99**
Größe 46,48 **26,49**	Größe 50 **29,99**

Artikel mit dem Blatt-Symbol sind hautfreundlich, weil schadstoffgeprüft.

24 die schnelle 24 gegen Aufpreis. Nähere Infos im Service-Teil.

Shirts & Hosen
GALERIE

① 24 **Shirt.** Der elegante Allrounder verzaubert mit softweicher Bouclé-Struktur. Und die Stickerei macht ihn zum modischen Highlight! **Details:** Troyer-Kragen mit Zipper. Seitenschlitze. Länge ca. 72 cm. **Material:** Bouclé, 70% Viskose, 30% Polyester. Maschinenwäsche.

21 60 576 bleu/marine
71 09 906 rot/bordeaux
75 67 747 silber/schwarz
83 02 110 schwarz/braun

Größe 36/38	**22,99**	Größe 40/42	**26,49**
Größe 44/46	**29,99**	Größe 48/50	**33,99**

② 24 **Steghose** mit topmodischer Ausstrahlung. **Details:** fester Bund, ab Größe 42 mit elastischen Partien seitlich. Gürtelschlaufen. Steg mit breitem Gummiband. Länge in N-Gr. ca. 104 cm, in K-Gr. ca. 99 cm. **Material:** 94% Polyester, 6% Elasthan. Maschinenwäsche.

04 89 331 braun **27 25 669** wollweiß
71 67 743 schwarz

N-Größe 38,	K-Größe 19	**24,99**
N-Größe 40,42,	K-Größe 20,21	**28,99**
N-Größe 44,46,	K-Größe 22,23	**32,49**
N-Größe 48,50,	K-Größe 24,25	**36,99**

③ 24 **Shirt.** Das attraktive Druck-Dessin auf weicher Bouclé-Struktur wird Sie begeistern! **Details:** runder Ausschnitt, 3/4-Ärmel, Seitenschlitze. Länge ca. 72 cm. **Material:** Bouclé, 70% Viskose, 30% Polyester. Maschinenwäsche.

25 89 500 bedruckt

Größe 36/38	**22,99**	Größe 40/42	**26,49**
Größe 44/46	**29,99**	Größe 48/50	**33,99**

④ 24 **7/8-Hose.** Mit vielen Oberteilen optimal kombinierbar! **Details:** fester Bund, Gürtelschlaufen vorne mit Zierknopf, 2 Taschen, 2 Beintaschen mit Metall-Zierteil in appliziertem Satin-Band. Seitenschlitze mit Zipper am Abschluss. Länge ca. 85 cm. **Material:** 97% Polyester, 3% Elasthan. Maschinenwäsche.

31 56 413 braun **55 39 719** schwarz
94 37 935 rot

Größe 36,38	**19,99**	Größe 40,42	**22,99**
Größe 44,46	**26,49**	Größe 48	**29,99**

Schnäppchen-Preise vom 01.10.-31.10.04

Größe 36,38	~~19,99~~	**14,99**
Größe 40,42	~~22,99~~	**17,99**
Größe 44,46	~~26,49~~	**21,49**
Größe 48	~~29,99~~	**24,99**

⑤ 24 **Shirt.** Black is beautiful! Und als Melange-Ton unübertroffen trendig! Dekorativ ist die Lack-Applikation mit Nieten vorne. Die attraktive Bouclé-Struktur ist das modische i-Tüpfelchen. **Details:** runder Ausschnitt, kontrastfarbene und elastische Flatlock-Nähte. Seitenschlitze. Länge ca. 72 cm. **Material:** Bouclé, 70% Viskose, 30% Polyester. Maschinenwäsche.

45 15 400 bleu/schwarz
49 82 932 rot/schwarz
92 73 150 weiß/schwarz

Größe 36/38	**19,99**	Größe 40/42	**22,99**
Größe 44/46	**26,49**	Größe 48/50	**29,99**

⑥ 24 **Karohose.** Modisches Highlight in Schwarz/Weiß. **Details:** seitlicher Dehnbund, Gürtelschlaufen, 2 paspelierte Taschen. Länge in N-Gr. ca. 102 cm, in K-Gr. ca. 97 cm. **Material:** 100% Polyester. Maschinenwäsche.

37 59 509 schwarz/weiß

N-Größe 38,	K-Größe 19	**19,99**
N-Größe 40,42,	K-Größe 20,21	**22,99**
N-Größe 44,46,	K-Größe 22,23	**26,49**
N-Größe 48,50,	K-Größe 24	**29,99**

**Gleich bestellen!
Am schnellsten geht`s
per Internet
www.quelle.de**

⑤+⑥ je ab **19,99**
Shirt und Karohose

⑤
- **Neuester Trend: Melange-Töne**
- **Elastische Flatlock-Nähte**

⑥
- **Mit 2 paspelierten Taschen**

Die Bequeme

① ab
19,99
Shirt
Ohne Gürtel
- **Glanzvolles Highlight: Applikation mit funkelnden Pailletten**

STRETCH

② ab
29,99
Cord-Hose
- **Neuester Trend: Cord mit Streifen-Dessin**
- **Im 5-Pocket-Stil**

KURZ GRÖSSE K

③ ab
19,99
Shirt
- **Raffiniertes Doppelspiel: mit eingenähtem Shirt-Kragen**

④ ab
29,99
Cord-Rock
- **Sportiver 5-Pocket-Stil**
- **Gehschlitz hinten**

KURZ GRÖSSE K

① 24 **Shirt.** Tolle Glanznummer: funkelnde Pailletten mit Applikation erstrahlen auf dem fließend weichen Shirt als dekoratives Highlight. **Details:** runder Ausschnitt, 1/2-Ärmel, Rückenlänge ca. 62 cm. **Material:** 95% Viskose, 5% Elasthan. Maschinenwäsche.**Material:** 95% Viskose, 5% Elasthan. Maschinenwäsche.
67 31 279 beige **72 61 797** blau
82 92 311 bordeaux

Größe 36/38	**19,99**
Größe 40/42	**22,99**
Größe 44/46	**26,49**
Größe 48/50	**29,99**

② 24 **Cord-Hose** im attraktiven Streifen-Dessin. **Details:** 5-Pocket-Stil, seitlicher Dehnbund, Gürtelschlaufen, Sattel hinten. Länge in N-Gr. ca. 106 cm, in K-Gr. ca. 101 cm, Fußweite ca. 42 cm. **Material:** Cord, 97% Baumwolle, 3% Elasthan. Maschinenwäsche.
37 70 200 braun gestreift
73 40 472 blau gestreift

N-Gr. 36,38, K-Gr. 18,19	**29,99**
N-Gr. 40,42, K-Gr. 20,21	**33,99**
N-Gr. 44,46, K-Gr. 22,23	**38,99**
N-Gr. 48,50, K-Gr. 24,25	**43,99**

③ 24 **Shirt.** Raffiniertes Doppelspiel: der weiße Shirtkragen wirkt wie eine untergezogene Bluse. Die Stickerei veredelt das gute Stück. **Details:** 3/4-Ärmel, Seitenschlitze. Länge ca. 72 cm. **Material:** 65% Polyester, 35% Baumwolle. Maschinenwäsche.
06 14 828 beige
79 25 754 blau

Größe 36/38	**19,99**
Größe 40/42	**22,99**
Größe 44/46	**26,49**
Größe 48/50	**29,99**

24 **die schnelle 24 gegen Aufpreis. Nähere Infos im Service-Teil.**

A 49,99
Gürtel

Tuch
100% Polyester/Satin
51 69 637 6,99

(4) 24 **Cord-Rock** mit modischen Streifen. **Details:** 5-Pocket-Stil, seitlicher Dehnbund, Gürtelschlaufen, Sattel und Gehschlitz hinten. **Material:** Cord, 97% Baumwolle, 3% Elasthan. Länge in N-Gr. ca. 85 cm, in K-Gr. ca. 80 cm. Maschinenwäsche.

20 07 522 braun gestreift
27 35 114 blau gestreift

N-Gr. 36,38, K-Gr. 18,19	**29,99**
N-Gr. 40,42, K-Gr. 20,21	**33,99**
N-Gr. 44,46, K-Gr. 22,23	**38,99**
N-Gr. 48,50, K-Gr. 24,25	**43,99**

(5) 24 **Shirt** mit attraktivem Druck-Dessin in kombistarken Erdtönen. **Details:** runder Ausschnitt. Rückenlänge ca. 68 cm. **Material:** 100% Polyester. Maschinenwäsche.

62 09 802 bedruckt

Größe 36/38	**19,99**	Größe 40/42	**22,99**
Größe 44/46	**26,49**	Größe 48/50	**29,99**

(6) 24 **Rock** in Crash-Struktur. Weich und samtig wie Leder – und zugleich pflegeleicht. **Details:** schlanke Godet-Form, Zier-Steppnähte, 2 lange Schlitze vorn. Länge in N-Gr. ca. 90 cm, in K-Gr. ca. 85 cm. **Material:** 100% Polyester. Maschinenwäsche.

04 86 095 braun **53 10 019** schwarz
58 59 441 cognac

N-Gr. 36,38, K-Gr. 18,19	**22,99**
N-Gr. 40,42, K-Gr. 20,21	**26,49**
N-Gr. 44,46, K-Gr. 22,23	**29,99**
N-Gr. 48, K-Gr. 24	**33,99**

(A) 24 **Veloursleder-Gürtel** mit schicker Schließe in Blütenform und Steinen. Gürtelbreite 6 cm. **Material:** 100% Leder

29 81 404 beige Gr. 75,85,95,105 **49,99**

Artikel mit dem Blatt-Symbol sind hautfreundlich, weil schadstoffgeprüft.

Gürtel,
100% Synthetik
Gr. 75,85,95,105
81 97 185 braun
33 50 442 schwarz
9,99

①-③ je ab
29,99
Cord-Hose,
Cord-Rock oder
Cord-Stretch-Hose
Ohne Gürtel

① braun kariert

①-③
LIEFERBAR BIS GRÖSSE 50
KURZ GRÖSSE K

③ camel

Stretch-Cord

Die Bequeme
Normale Leibhöhe
Bequeme Oberschenkel-Weite
Normale Fußweite

- **In 4 Kombi-Farben**
- **Seitlicher Dehnbund**

①+②
- **In je 2 Farben**
- **Cord-Qualität mit aktuellem Karo-Dessin**
- **Bequemes Extra: seitlicher Dehnbund**

Die Bequeme
Normale Leibhöhe
Bequeme Oberschenkel-Weite
Normale Fußweite

② grau kariert

①+② 24 Cord-Hose und Cord-Rock mit aktuellem Karo-Druck. Das angenehme Cord-Material wird Sie begeistern! Der Bund mit jeweils seitlich elastischen Partien gibt nach und kneift nicht. **Details:** Gürtelschlaufen. **Material:** Cord, 100% Baumwolle. Maschinenwäsche.

1/**Cord-Hose** im 5-Pocket-Stil, mit Spitzsattel hinten. Länge in N-Gr. ca. 102 cm, in K-Gr. ca. 97 cm. Fußweite ca. 42 cm.
29 06 086 grau kariert
35 59 172 braun kariert

N-Größe 38,	K-Größe 19	**29,99**
N-Größe 40,42,	K-Größe 20,21	**33,99**
N-Größe 44,46,	K-Größe 22,23	**38,99**
N-Größe 48,50,	K-Größe 24,25	**43,99**

2/**Cord-Rock,** gefüttert. 2 Taschen und Gehschlitz hinten. Länge in Normal-Gr. ca. 68 cm, in Kurz-Gr. ca. 65 cm.
71 02 982 grau kariert
81 33 104 braun kariert

N-Größe 38,	K-Größe 19	**29,99**
N-Größe 40,42,	K-Größe 20,21	**33,99**
N-Größe 44,46,	K-Größe 22,23	**38,99**
N-Größe 48,50,	K-Größe 24,25	**43,99**

③ 24 **Cord-Stretch-Hose –** damit sind Sie glänzend in Form! Denn der tolle Schnitt macht eine gute Figur. Super bequem: das Stretch-Material und die seitlich elastischen Bundpartien. **Details:** Gürtelschlaufen, 2 Taschen. Länge in N-Gr. ca. 106 cm, in K-Gr. ca. 101 cm. Fußweite ca. 40 cm. **Material:** 97% Baumwolle, 3% Elasthan. Maschinenwäsche.
05 40 381 braun **56 13 878** grau
58 53 940 schwarz **80 65 588** camel

N-Größe 38,	K-Größe 19	**29,99**
N-Größe 40,42,	K-Größe 20,21	**33,99**
N-Größe 44,46,	K-Größe 22,23	**38,99**
N-Größe 48,50,	K-Größe 24,25	**43,99**

24 **die schnelle 24 gegen Aufpreis. Nähere Infos im Service-Teil.**

Prämien-Journal

30

PRÄMIEN
FÜR SIE!

EXTRA-GESCHENK
für den neuen Kunden

12 weitere Prämien
ab Seite 338

Ihr Geschenk!

Jeden neuen Kunden begrüßen wir mit einem Geschenk...

Bei QUELLE lohnt es sich doppelt, Freunde zu werben!
Dass der Werber bei der Freundschaftswerbung eine tolle Prämie bekommt, ist üblich.

QUELLE bietet mehr.
Der neue Kunde darf sich zur Begrüßung eines von 2 attraktiven Geschenken auswählen: ein Überraschungsgeschenk oder eine Mini-LED-Taschenlampe.

Und nicht vergessen, lieber neuer Kunde:
Tragen Sie das Begrüßungs-Geschenk Ihrer Wahl in die Bestellkarte ein!

Weitere Details finden Sie im Internet im Bereich „ Freunde werben" auf www.quelle.de.

Geschenk 1

Eine wertvolle Überraschung!

Überraschungsgeschenk.
Hier dürfen Sie gespannt sein ... denn es erwartet Sie eine nette Überraschung. Nur was es ist, das können wir Ihnen natürlich nicht verraten. Sonst wäre es ja keine Überraschung! Seien Sie gespannt.
Prämien-Nr. 38 12 178

Geschenk 2

Die erste „Taschenlampe", die diesen Namen verdient!

Mini-LED-Taschenlampe.
Sie ist ebenso formschön wie praktisch in einen Schlüsselanhänger integriert. So haben Sie sie gleich zur Hand ... z.B. wenn Sie im Dunkeln Ihren Hausschlüssel suchen. Extrem langlebig und hell. Größe nur ca. 7 cm. Jetzt neu mit 6 Batterien.
Bringen Sie Licht ins Dunkel und wählen Sie
Prämien-Nr. 11 84 136

- **Mit Schlüsselring**
- **Länge nur 7 cm**
- **Überragend hell**
- **Extrem lange Leuchtdauer**
- **Mit 6 Batterien – 3 dienen als Ersatz**

Wir liefern Ihnen Ihre LED-Taschenlampe in einer attraktiven Geschenk-Box.

QUELLE.

Ihre Prämien!

... und als Dankeschön erhalten Sie eine von 42 Prämien.

Für Durchblicker: die Deckel bleiben auf, die Hitze im Topf. So sparen Sie beim Kochen viel Energie.

ELO hochwertiges 12-teiliges Topf- & Schüssel-Set aus Edelstahl 18/10.
Die hitzebeständigen Glasdeckel mit Edelstahlrand ermöglichen Ihnen modernes "Sichtkochen", d.h. auch ohne den Deckel zu öffnen, bewahren Sie immer den Überblick. Die wertvolle Hitze bleibt im Topf. Ideal für vitaminschonendes Garen. Die verkapselten Sandwichböden garantieren eine hervorragende Wärmeleitfähigkeit - das spart Energie. Breiter Schüttrand. Die Töpfe sind für alle Herdarten (außer Induktion) geeignet. Bratentopf mit Deckel Ø 20 cm und 16 cm, Stielkasserolle Ø 16 cm, Fleischtopf mit Deckel Ø 16 cm, Fleischtopf mit gelochtem Ausgieß-Deckel zum einfachen Abgießen, Ø 20 cm. 3 Edelstahlschüsseln Ø 14, 16, 18 cm. Die Rechnung für die Zuzahlung von 12,- liegt Ihrer Prämie bei.
Prämien-Nr. 10720.7

Spezial-Deckel mit Ausgieß-Löchern ... alles bleibt sauber und ohne Wärmeverlust im Topf

Meine Freunde kochen gerne ... denen hab' ich den Haushalts-Katalog von QUELLE gezeigt. Volltreffer!

Mit diesem Service kommen Sie jeden Tag in Urlaubslaune!

30-tlg. Kombi-Service "Mykonos" in den Farben Griechenlands. Es ist inspiriert von den Farben Griechenlands: weißer Strand, hellbaues Meer, tiefblauer Himmel...

Das Kaffee- und das Speise-Service im Set: insgesamt 30 Teile aus hochwertigem glasierten Steingut. Die Zusammenstellung entnehmen Sie bitte den Einzel-Servicen.

Die Rechnung über die Zuzahlung von nur 12,- liegt Ihrer Prämie bei.
Prämien-Nr. 10594.7

18-teiliges Kaffee-Service "Mykonos". 6 Tassen, 6 Untertassen 6 Kuchenteller. Glasiertes Steingut, spülmaschinengeeignet.
Prämien-Nr. 10596.5

12-teiliges Speise-Service "Mykonos". 6 tiefe Teller, 6 flache Teller. Glasiertes Steingut, spülmaschinengeeignet.
Prämien-Nr. 10597.1

Sie wünschen sich dieses Besteck? Empfehlen Sie uns Ihren Freunden!

24-tlg. Besteck-Set „Carrara" aus Edelstahl, in exklusivem Marmordesign.
Dieses Besteck mit seinen elegant marmorierten Kunststoffgriffen verleiht Ihrem schön gedeckten Tisch die besondere Note. Alle Metallteile sind aus hochwertigem Edelstahl 18/10, hochglanzpoliert.
6 Messer, 6 Gabeln, 6 Löffel, 6 Kaffeelöffel.
Spülmaschinengeeignet.
Prämien-Nr. 10637.9

Unser Dankeschön
für Ihre Empfehlung:

Tafel freuden

Bormioli Rocco

Italienisches Design macht Ihre nächste Einladung zu einem Fest der Sinne.

BORMIOLI ROCCO "Blue Sky" 24-teiliges Gläser-Set.
Mit diesen Gläsern bezaubern Sie Ihre Gäste und verleihen dem Abend eine exklusive Note. Denn aus einem edlen Glas schmeckt selbst normaler Tischwein wie ein edler Tropfen.
6 Likörgläser, 6 Rotweingläser, 6 Weißweingläser, 6 Sektkelche.
Die Rechnung über die Zuzahlung von 10,- liegt Ihrer Prämie bei.
Prämien-Nr. 10646.2

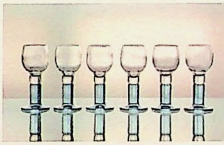
6 Likörgläser

6 Rotweingläser

6 Weißweingläser

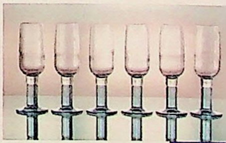
6 Sektkelche

Heute zeige ich meiner Nachbarin meinen QUELLE-Katalog! Da gibt es tolle Sachen für ihren Sohn...

ZUZAHLUNG
nur 25,-

Angebot ohne Tassen

Perfekter Espresso und Cappuccino wie beim Italiener.

DE LONGHI Caffé Treviso. Espresso- und Capuccino-Maschine in einem. Durch den Pumpendruck von 15 bar gelingt Ihnen der Espresso mit wunderbarem Aroma, wie Sie ihn aus italienischen Bars kennen, endlich auch Zuhause. Das "Cappuccino"-System mischt Luft, Milch und Dampf für den originalen cremigen Michschaum. Die Rechnung über die Zuzahlung von 25,- liegt Ihrer Prämie bei.
Prämien-Nr. 10188.8

Durch den hohen Pumpendruck von 15 bar entsteht der typisch cremige Schaum auf dem Espresso.

Die aufgeschäumte Milch für den Cappuccino wird durch einen Wasserdampfstrahl erzeugt.

Fondue de Luxe... das perfekte Arrangement für gelungene Einladungen.

29-teiliges Fondue-Set aus Edelstahl.
Mattierter, gebürsteter Edelstahl und robuste schwarze Keramik sind hier exquisit kombiniert. 1 Fondue-Topf aus Edelstahl, Je 1 Gabelhalter, Ständer, Brenner aus Edelstahl, 1 drehbare Edelstahlplatte, je 6 Gabeln und Löffel. Dazu je 6 Schälchen und Teller mit Teilung aus schwarzer Keramik. Die Rechnung über die Zuzahlung von 17,- liegt Ihrer Prämie bei.
Prämien-Nr. 10589.6

Unser Dankeschön für Ihre Empfehlung:

Lebens-qualität

Kabellose Bedienung

Einfachste Bedienung: Tee in das Sieb geben, Wasser einfüllen, fertig!

Die Empfehlung englischer Tee-Experten für milden Tee.

Der Tea-Maker.
Sie wünschen Ihren Tee so wohlschmeckend wie handgebrüht, haben aber manchmal keine Zeit? Durch die raffinierte Brühmethode bekommen Sie umgehend wohlschmeckenden Tee. Einfach Tee in das Sieb geben, Wasser einfüllen, anschalten, fertig! Der rostfreie Stahlfilter ist antihaftbeschichtet und daher auch für Kaffee geeignet. Hitzebeständiges Qualitäts-Güteglas. Nutzinhalt 1 Liter. Schnurlos.
Inkl. Reinigungsbürste.
Prämien-Nr. 10663.1

Endlich ein Möbel, das Sie wirklich mobil macht!

Rollschränkchen in Buche-Dekor.
Ob in der Küche, im Flur, im Wohn-, Schlaf- oder Arbeitszimmer ... dieses rollbare Kleinmöbel bringt Ordnung in Ihr Leben. Hochwertige Ausstattung mit 1 Schublade, 1 Glastür, 2 Relings z.B. für Handtücher und einer Flaschenhalterung, 4 stabile Leichtlaufrollen machen es mobil. Aus deutscher Produktion. Mit Aufbauanleitung. Maße HxBxT: 80x60x35 cm. Die Rechnung über die Zuzahlung von 12,- liegt Ihrer Prämie bei.
Prämien-Nr. 10823.9

Kontaktgrill für Fleisch und Gemüse, ideal für Singles.

Herrliche Waffeln gelingen im Handumdrehen.

Backen, Toasten, Grillen ... ein Meister der schnellen Küche!

PRIVILEG Snack-Grill „3 in 1".
Leckere Käse-Schinken-Sandwiches, heiße Waffeln, gegrillte Frikadellen ... ein echtes Multitalent! Mit 3 auswechselbaren, antihaftbeschichteten Teflonplatten für Grill, Sandwich und Waffeln. Backkontroll-Lampe. 700 Watt. Die Rechnung über die Zuzahlung von 5,- liegt Ihrer Prämie bei.
Prämien-Nr. 10831.7

QUELLE

Jeden Morgen duftenden Toast und frisch geröstete Brötchen ...

PRIVILEG Komfort-Toaster. Mit Brötchenröstaufsatz, Auftau- und Aufwärmstufe und Stopp-Taste. Den Bräunungsgrad können Sie stufenlos regeln. Praktische Krümelschublade. Kabelaufwicklung. 840 Watt.
Prämien-Nr. 10838.4

Aufgetaute Brötchen werden backfrisch!

Hier haben Sie die wichtigsten Messer beim Kochen auf einen Griff.

Hochwertiger Messerblock im Designer-Stil. Er sieht nicht nur dekorativ aus, er ist vor allem praktisch. Denn wenn Sie Ihre Messer immer im Messerblock aufbewahren, werden sie nicht schartig. Die Messer sind aus rostfreiem Edelstahl geschmiedet mit ergonomisch geformten Griffen, die sicher in der Hand liegen: Tranchierschere, Fleischmesser, Allzweckmesser, Gemüsemesser, Kochmesser, Brotmesser und 1 Wetzstahl zum Nachschärfen. Die Rechnung über die Zuzahlung von 5,- liegt Ihrer Prämie bei.
Prämien-Nr. 10408.7

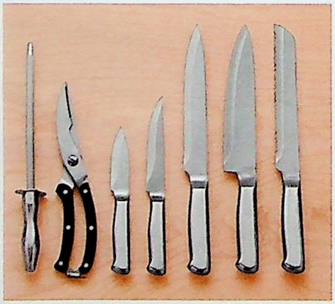

QUELLE empfehle ich gerne: denn da kann ich mich auf die Qualität verlassen. Und das, obwohl die Preise so günstig sind.

Die besten Pommes machen Sie selbst!

PRIVILEG Fritteuse.
Die Prämie für alle Mütter und Väter heranwachsender Kinder. Denn die sind bekanntlich „süchtig" nach Pommes. Mit Hitzeschutz-Außenmantel. Versenken des Frittiergutes bei geschlossenem Deckel (kein heißes Fett kann verspritzen). Aktivkohlefilter mit Wechselanzeige und Sichtfenster. Abnehmbarer Deckel. Temperatur regelbar. Kontrolllampe. 1600 Watt. Fassungsvermögen 2,0 Liter.
Die Rechnung über die Zuzahlung von nur € 20,- liegt Ihrer Prämie bei.
Prämien-Nr. 10278.5

Gesund und fit durch frische Vitamin-Cocktails.

Entsafter mit Mix-Aufsatz.
Frische Obst- und Gemüsesäfte sind ein gutes Rezept, mit dem Sie sich und Ihre Familie fit halten und Erkältungskrankheiten vorbeugen können. Mit dem Mixer können Sie außerdem gleich die köstlichsten Cocktails rühren! Mixaufsatz 1,4 Liter. 2 Stufen-Schaltung: 4400 - 7200 U/min., 400 Watt: besonders leistungsstark.
Die Rechnung über die Zuzahlung von nur € 15,- liegt Ihrer Prämie bei.
Prämien-Nr. 10051.1

Frittierkorb mit Klappgriff

Einsenken des Frittierkorbes bei geschlossenem Deckel

Sichtfenster für die Überwachung des Frittiervorgangs

Kohlefilter im Deckel leicht zu entnehmen

Gehen Sie auf eine kulinarische Entdeckungsreise!

24-teiliges Wok-Set mit Zubehör.
Die asiatische Küche ist besonders gesund und reich an wertvollen Vitaminen ... und mit diesem antihaftbeschichteten Wok gelingt Ihnen alles perfekt. Mit Deckel, 4 Schälchen, 4 Löffel, 8 Ess-Stäbchen, 2 Servier-Stäbchen, 2-teiliges Wendebesteck, Holzrost als Dampf-und Dünsteinsatz. Abtropfgitter aus Edelstahl.
Prämien-Nr. 10563.0

Entsaften oder Mixen – beide Funktionen im Handumdrehn umzurüsten

Leichte Reinigung: zerlegen und mit Wasser abspülen

Handrührgerät und Küchenmaschine in einem.

PRIVILEG Klein-Küchenmaschine.
Das Handrührgerät (180 Watt) ist perfekt, wenn Sie schnell etwas rühren, schlagen, quirlen oder kneten möchten. Mit dem Schnellmixstab können Sie auch mixen und zerkleinern. Wenn Sie die Hände frei für andere Arbeiten haben wollen... setzen Sie einfach das Handrührgerät auf den Schwenkarm des Ständers und die Maschine rührt oder knetet in der sich drehenden Schüssel. 5 Rührgeschwindigkeiten. Extra Turbotaste. 2 Rührbesen, 2 Knethaken, Schnellmixstab. Ständer mit verriegelbarem Schwenkarm und Schüsselantrieb. Die Rechnung über die Zuzahlung von nur € 10,- liegt Ihrer Prämie bei.
Prämien-Nr. 10050.8

Rührbesen: für Schlagsahne und Eischnee, Rührteige und Püree, Mayonnaise und...
Knethaken: für Knet- und Hefeteige, Hackfleisch und Füllungen

Schnellmix-Stab: für Mixgetränke, Saucen, Suppen und Babynahrung

Der Edelstahlboden als Heizplatte ist leicht zu reinigen und überträgt die Hitze gleichmäßig!

Sparen Sie jeden Morgen Energie, Zeit und Geld!

PRIVILEG Wasserkocher mit Heizplatte.
Spart Zeit und Geld.
• Zentraler Stromkontakt - Kanne rundum 360° aufsetzbar • Start-/Stopp-Taste und Kochstopp-Automatik • Wasserstandsanzeige • Herausnehmbarer Schwebstoff-Filter. Ideal fürs Büro - unentbehrlich für junge Eltern! Deckel mit Schwebstoff-Filter und Schwallschutz. 1,8 Liter. 2200 Watt.
Prämien-Nr. 10716.4

Unser Dankeschön für Ihre Empfehlung:

Küchen-Profis!

Platzsparend zusammenklappbar

Präzise wie an der Einkaufs-Theke: 9 Schnittbreiten von 2 bis 18 mm

Appetitlich wie von der Feinkosttheke – denn das Auge isst mit!

PRIVILEG Allesschneider.
Schinken, Käse, Brot ... Feinschmecker schätzen es, wenn alles genauso appetitlich aussieht wie es schmeckt! 9 Schnittbreiten von 2-18 mm. 100 Watt.
Die Rechnung über die Zuzahlung von nur € 5,- liegt Ihrer Prämie bei.
Prämien-Nr. 10591.7

Der Hit unter den modernen Küchengeräten!

PRIVILEG Brotbackautomat.
Einfach Zutaten einfüllen, Programm starten und 3 Stunden warten, fertig ist das Brot Ihrer Wahl. Und das Beste: es gelingt garantiert! Vollkornbrot, Mischbrot, Weißbrot, Gewürzbrot, Sonnenblumenbrot, exotisches Bananenbrot... ein Rezeptheft liegt bei. Sie können diese clevere Maschine natürlich z.B. auch den perfekten Pizzateig kneten lassen. Dafür gibt's ebenfalls ein Programm.
8 Backprogramme, 3 Bräunungsstufen. Zeitschaltuhr mit LED-Display. Antihaftbeschichtete Backform mit Tragegriffen. Inkl. Messbecher und Messlöffel.
Die Rechnung über die Zuzahlung von nur € 22,- liegt Ihrer Prämie bei.
Prämien-Nr. 10631.3

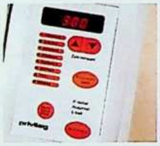

8 Back-Programme – 3 Bräunungsstufen

Brot backen – vollautomatisch!

Zutaten einfüllen, Programm starten... Freizeit für Sie, nach 3 Stunden ist das Brot fertig!

Guten Appetit!

Unser Dankeschön
für Ihre Empfehlung:

Marken-Qualität!

Super Design – sinnvolle Funktionen:

- **Schnurloses Telefon**
- **Reichweite bis zu 300 m im Freien**
- **Mobilteil mit 540 Min. Gesprächszeit**
- **Integrierter Anrufbeantworter**
- **Leicht zu bedienen**

ZUZAHLUNG nur 25,-

Nehmen Sie sich frei ... Ihr Telefon kommt mit: 300 m Reichweite!

UNIVERSUM. Modernes Komfort-Telefon mit Mobilteil und integriertem Anrufbeantworter. **Telefon:** Telefonbuch für 40 Einträge. Freisprechen im Mobilteil. Gesprächsdaueranzeige. Bis zu 5 Mobilteile verwendbar. Headset-Anschluss. Alphanumerisches Display. Bereitschaftszeit 110 Stunden. Gesprächszeit 540 Minuten. Edles Design. **Anrufbeantworter:** Aufzeichnungskapazität 6 Minuten. Anruf-/Nachrichtenzähler. Mit Gürtelclip und aufladbaren Batterien. Die Rechnung über die Zuzahlung von 25,- liegt Ihrer Prämie bei.
Prämien-Nr. 10579.8

Mit einem Gutschein haben Sie freie Auswahl.

Der 15 Euro -Warengutschein von QUELLE. Mit einem 15 €-Warengutschein lässt sich bei QUELLE so manches Schnäppchen machen... im großen QUELLE-Katalog, in einem der vielen Spezialkataloge oder in einem der monatlichen Sonderkataloge. Sie können den Gutschein überall bei QUELLE einlösen: bei der Katalogbestellung, in den QUELLE-TECHNIK CENTERN, den QUELLE-SHOPS und auch über das Internet unter www.quelle.de. Der Gutschein ist 3 Jahre gültig.
Prämien-Nr. 55555.5

- **Cassettendeck mit Aufnahme-Funktion**
- **Batterie- und Netzbetrieb möglich**
- **Radio: Wellenbereiche UKW/MW**
- **„Bass Booster" für Bass betonte Wiedergabe**
- **„SKIP"-Funktion: Anwählen der Titel-Reihenfolge**
- **Teleskopantenne für UKW-Empfang**
- **CD-Player spielt auch CD-R / CD-RW**
- **Anschluss für Stereo-Kopfhörer**

Mit Musik macht Ihnen alles viel mehr Spaß!

Super Design, super Sound: Stereo-Radiorecorder mit CD-Spieler. Ideal für die Küche, den Balkon, den Hobbykeller, das Kinderzimmer, zum Mitnehmen in den Garten oder Urlaub: sein handliches Format (ca. 32x27 x17 cm) macht diesen Stereo-Radiorecorder zum Allrounder: Wellenbereiche UKW/MW **Cassettendeck** mit Auto-Stopp-Funktion, Bass Booster, Kopfhöreranschluss 3,5 mm. **CD-Player:** Skip/Search (vor/zurück), Repeat. Für Netz- und Batteriebetrieb. Spielt auch CD-R/CD-RW. 20 Watt Ausgangsleistung. Die Rechnung über die Zuzahlung von 15,- liegt Ihrer Prämie bei.
Prämien-Nr. 10609.0

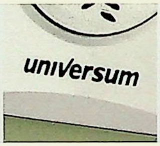

Die Marken UNIVERSUM und REVUE haben wir exklusiv für unsere Kunden entwickelt. Sie sind auch als Prämie unsere Empfehlung!

- **Leicht bedienbares Display**
- **Autofocus**
- **Zoom 38-80 mm**
- **Selbstauslöser**
- **Stativgewinde**

Gute Fotos sind mit dieser Kamera ein Kinderspiel.

REVUE Fotokamera 880 AF Zoom. Ob am Strand oder in den Bergen, ob am Tag oder am Abend, ob nah oder fern: mit dieser Zoomkamera machen Sie immer hervorragende Bilder. Programmverschluss. Messwertspeicher. Vorblitz zur Vermeidung "roter Augen". Langzeitbelichtung. Stativgewinde. **Praktisch:** der Betrieb mit normalen Batterien, die Sie weltweit problemlos nachkaufen können. Die Rechnung über die Zuzahlung von 20,- liegt Ihrer Prämie bei.
Prämien-Nr. 10541.4

QUELLE

Sicher kennen Sie einen Hobby-Gärtner. Aber kennt der unseren „Heimwerken & Garten“-Katalog? Fragen Sie mal. Es lohnt sich!

Unser Dankeschön für Ihre Empfehlung:

Urlaubs-laune!

- Aus Echtholz

ZUZAHLUNG nur 15,-

Dieser Sessel versetzt Sie sofort in Urlaubslaune...

Hängesessel „Swing".
Träumen Sie schon von Ihrem Urlaub? Wenn Sie sich erst einmal in einem Hängesessel niedergelassen haben, sind Sie schon da. Nichts ist so entspannend, wie das leichte Schaukeln an einem passenden Plätzchen. Einfach aufhängen, reinsetzen und träumen... Praktische Universalbefestigung. Für Haus, Garten, Terrasse und Balkon. 100% Baumwolle.
Prämien-Nr. 10544.7

Gestalten Sie Ihren Balkon zum „Sommer-Wohnzimmer"!

3-tlg. Bistro-Garnitur aus Massivholz.
Morgens eine Tasse Kaffee, am Abend ein Glas Wein ... diese Möbel laden zum Entspannen und Genießen ein. Aus Echtholz mit Metallgestell in hochwertiger Verarbeitung. Alle Teile platzsparend zusammenklappbar.
Tisch Ø 60 cm, Höhe 70 cm. Die Rechnung über die Zuzahlung von 15,- liegt Ihrer Prämie bei.
Prämien-Nr. 10826.0

Für Pizza & Pasta gibt es in Italien eigene Teller... aus gutem Grund!

9-teiliges Pizza- und Pasta-Set "Bella Italia".
Pizzateller sind besonders groß (Ø ca. 30 cm) und haben einen extra flachen Rand. Pastateller (Ø ca. 27 cm) sorgen durch ihre tiefe Mulde und den breiten Rand dafür, dass selbst Spaghetti beim Aufwickeln nicht so einfach „entkommen" können. Je 4 Pizza- & Pastateller. Dazu 1 Pastaschüssel Ø ca. 29,5 cm. Aus glasiertem Steingut in italienischem Flair. Die Rechnung über die Zuzahlung von 8,- liegt Ihrer Prämie bei.
Prämien-Nr. 10832.1

Mit dieser Kfz-Pannentasche steigen Sie immer beruhigt ins Auto.

Autopannen-Set inklusive Hochleistungskompressor.
Ob Reifenpanne, leere Batterie, defekte Beleuchtung oder sonstige Störungen am Fahrzeug: mit dem Autopannen-Set sind Sie für den Notfall bestens gerüstet. Die Tasche aus Strapazier-Nylon beinhaltet: 12V Hochleistungskompressor (bis 250 PSI/17,5 bar) mit Manometer zum Aufpumpen von Auto-, Motorrad-, Fahrradreifen, Schlauchbooten oder Luftmatratzen über den Zigarettenanzünder. Starthilfekabel-Set, Abschleppseil bis max. 2t, Eiskratzhandschuh, Handlampe, 4 Wassertrichter, Reifenprofilmesser, Schraubenschlüssel, Schraubendreher, Kombizange, Isolierband, alles in einer praktischen Dreieckstasche.
Die Rechnung über die Zuzahlung von nur € 5,- liegt Ihrer Prämie bei.
Prämien-Nr. 10840.0

Ihre mobile Werkstatt... hier haben Sie alles auf einen Griff!

100-tlg. Werkzeug-Set ... alles im handlichen Koffer!
Ideal fürs Auto, da superflach verpackt. 100 Teile und alles hat seinen Platz: Hammer, Ratsche, Gripzange, Kombizange, verschiedene Kombischraubenschlüssel, Schraubendreher, diverse Bits mit Halterung, Rohrzange, T-Schlüssel und vieles mehr...
Prämien-Nr. 10558.1

Reinigt mühelos und ohne Putzmittel innen und außen!

PRIVILEG Pistolen-Dampfreiniger mit Komplettausstattung. Dieses besonders kompakte Gerät mit starker konstanter Dampfkraft auf Knopfdruck reinigt mühelos und ohne Putzmittel: Fliesen, PVC-Beläge, Duschen, Teppiche, Spiegel, Auto, Gartengrill, Gartenmöbel ... Sogar hartnäckige Verunreinigungen wie Fett, Kalk, Ruß oder Schimmel sind kein Problem mehr. Zubehör: Verlängerungsschlauch, Tragegürtel, Strahldüse, Winkeldüse, Rundbürste, Kleindüse mit Baumwollüberzug, Glas-/Fensterreinigungsvorsatz, Messbecher und Trichter. 1000 Watt.
Die Rechnung über die Zuzahlung von nur € 8,- liegt Ihrer Prämie bei.
Prämien-Nr. 10837.9

Die bewegliche Düse erreicht auch die kleinsten Ecken und Ritzen.

Der Fensterwischer reinigt alle großen Glasflächen.

Mit der Stoffbürste können Sie mühelos Knitter an Mänteln und Anzügen glätten.

800 Watt - Hochleistung im Miniformat.

STORMY Autostaubsauger – endlich einer, der volle Power bringt! Klein, kompakt, handlich und ein knappes Kilo leicht beseitigt er zuverlässig Schmutz, Staub und Brösel mit kraftvollen 800 Watt. 4 m Stromkabel für großen Aktionsradius (220V). Auch im Haushalt ist er eine große Hilfe: in unwegsamen Ecken oder um z.B. Regale und Bilder abzusaugen. Mit Permanentfilter: keine Filtertüte nötig. 2 Bürsten, Fugendüse, Tragegurt.
Prämien-Nr. 10719.7

4-teiliges Zubehör ... immer einen Spezialisten zur Hand

Besonders bequem: einfach über die Schulter hängen.

Millionenfach bewährte PRIVILEG-Qualität: Der Bodenstaubsauger kompakt, wendig, platzsparend!

PRIVILEG Elektronik-Bodenstaubsauger. Extra handlich für den Single-Haushalt und für alle, die auf mehreren Ebenen wohnen! 1400 Watt Maximalleistung, Saugleistung stufenlos regelbar, Filterwechselanzeige, automatische Kabelaufwicklung, Parksystem, Tragegriff. Zubehör: 2-teiliges Saugrohr, Möbelpinsel, Duo-, Fugen- und Polsterdüse.

Die Rechnung über die Zuzahlung von nur € 25,- liegt Ihrer Prämie bei.
Prämien-Nr. 10047.6

Bestellung der Ersatz-Filterbeutel unter
Bestell-Nr. 73 22 787

Praktischer Tragegriff

Zubehör: Möbelpinsel, Duo-, Fugen- und Polsterdüse

Automatische Kabelaufwicklung

Raumsparendes Parksystem

Zum Schluss
ein ganz besonderer Tipp:

Werden Sie Sammelbesteller bei QUELLE.

Gemütliches Katalog-Shopping mit Freunden macht Spaß und bringt mehr Abwechslung in Ihr Leben! Und das Beste: Für Sammelbesteller gibt's tolle Extra-Vorteile:

- **5 Prozent Unkostenvergütung** vom Warenwert jeder Rechnung
- Sammelbesteller bezahlen pro Auftrag € 4,-. Ab Bestellwert € 180,- entfallen die Versandspesen. Ab 1.9.2004 berechnen wir unabhängig vom Bestellwert **nur € 2,95 Versandspesen**
- **3% Reiseermäßigung** bei Reise-QUELLE
- Noch mehr Infos über Sammelbesteller (Profi-Partner) und ein Anmeldeformular finden Sie im Internet im Bereich "QUELLE in Ihrer Nähe" unter **www.quelle.de**

Rufen Sie uns an und sagen Sie einfach: „Ich möchte meine erste Sammelbestellung aufgeben!", oder Sie melden sich im Internet unter www.quelle.de an. Schon genießen Sie alle Vorteile eines Sammelbestellers und unsere volle Unterstützung beim Start ins neue Einkaufsvergnügen.
Testen Sie jetzt die QUELLE-Sammelbestellung. Sie werden sehen: **es lohnt sich!**

Sie erreichen uns unter
0180 - 53 100*
oder im Internet: www.quelle.de
(* 0,12 € /Min. aus dem Festnetz der T-Com.)

Und so kommen Sie zu Ihrer Prämie für einen neuen QUELLE-Kunden:

1. Entscheiden Sie sich für Ihre Wunsch-Prämie und tragen Sie die Prämien-Nummer und Ihre Anschrift auf der Neukunden-Bestellkarte ein.

2. Die Bestellkarte geben Sie zusammen mit dem aktuellen QUELLE-Katalog an Ihren neu geworbenen Kunden weiter. Als neuer Kunde gilt, wer in den letzten 2 Jahren nicht bei QUELLE bestellt hat. Eigenwerbung und Werbung innerhalb der Familie oder Wohngemeinschaft dürfen wir nicht anerkennen.

3. Ihr neu geworbener Kunde füllt die Bestellkarte aus - Mindestbestellwert 40,- €. Das Einkaufskonto kann nur dann eröffnet werden, wenn der Kunde seinen ständigen Wohnsitz in der Bundesrepublik Deutschland hat. In einem Haushalt, in dem bereits ein aktiver Kunde wohnt, kann kein neuer Kunde geworben werden.

4. Der neue Kunde kann seine Erstbestellung auch telefonisch unter 0180-53100 für nur 0,12 EUR je Minute aus dem Festnetz der T-Com durchgeben. Dabei fordert er gleichzeitig Ihre Wunsch-Prämie an. Er braucht uns nur Ihren Namen, Ihre Kundennummer und die entsprechende Prämien-Nummer zu nennen. Falls eine Prämie vergriffen ist, erhält der Kunde einen Gutschein. Sobald Ihr neu geworbener Kunde seine Bestellwünsche bezahlt hat, schicken wir Ihnen Ihre Prämie. Bei Prämien mit Zuzahlung ist die Bonität des Werbers vorausgesetzt. Eine Barauszahlung ist leider nicht möglich. Technische Änderungen der Prämien behalten wir uns vor. Alle Details finden Sie im Bereich „ Feunde werben" auf www.quelle.de .Also dann: viel Vergnügen bei der Prämien-Auswahl!

QUELLE.

Die Wunsch-Prämie für meine Vermittlung:

QUELLE-Kundennummer (falls bekannt)

Hier die Nummer Ihrer Wunsch-Prämie eintragen:

Hier die Prämienbezeichnung eintragen:

Senden Sie mir bitte meine Wunsch-Prämie an folgende Anschrift (Werber): Bitte deutlich, möglichst in Druckbuchstaben schreiben!

Name, Vorname

Straße | Hausnummer

Postleitzahl | Wohnort | Ortsteil

Rückgabebelehrung

Rückgaberecht: Sie können die erhaltene Ware ohne Angabe von Gründen innerhalb von zwei Wochen durch Rücksendung der Ware zurückgeben. Die Frist beginnt frühestens mit Erhalt der Ware und dieser Belehrung. Nur bei nicht paketversandfähiger Ware (z.B. bei sperrigen Gütern) können Sie die Rückgabe auch durch Rücknahmeverlangen in Textform, also z.B. per Brief, Fax oder E-Mail, erklären. Zur Wahrung der Frist genügt die rechtzeitige Absendung der Ware oder des Rücknahmeverlangens. In jedem Fall erfolgt die Rücksendung auf unsere Kosten und Gefahr. Die Rücksendung oder das Rücknahmeverlangen hat zu erfolgen an: QUELLE AG, Nürnberger Str. 91-95, 90762Fürth, Fax 0180-5303909 (0,12 € je Minute aus dem Festnetz der T-Com), service.quelle@quelle.de

Rückgabefolgen: Im Falle der wirksamen Ausübung des Rückgaberechts sind die beiderseits empfangenen Leistungen zurückzugewähren und gegebenenfalls gezogene Nutzungen (z.B. Gebrauchsvorteile) herauszugeben. Bei einer Verschlechterung der Ware kann Wertersatz verlangt werden. Dies gilt nicht, wenn die Verschlechterung der Ware ausschließlich auf deren Prüfung – wie sie Ihnen etwa im Ladengeschäft möglich gewesen wäre – zurückzuführen ist. Im Übrigen können Sie die Wertersatzpflicht vermeiden, indem Sie die Ware nicht wie ein Eigentümer in Gebrauch nehmen und alles unterlassen, was deren Wert beeinträchtigt. Wenn Sie von Ihrem Rückgaberecht Gebrauch machen, werden der Kaufvertrag und gegebenenfalls der Ratenkaufvertrag hinfällig. Ihre QUELLE AG

Versandspesen: Pro Auftrag berechnen wir € 5,50, ab 01.09.2004 **€ 5,95. Bei schweren oder sperrigen Artikeln** mit diesem Zeichen [B] berechnen wir zusätzlich pro Lieferadresse einen **Aufschlag von € 7,-. Bei besonders schweren oder sperrigen Artikeln** mit diesem Zeichen [E] berechnen wir zusätzlich pro Lieferadresse einen **Aufschlag von € 14,-.** Wenn Sie aus diesen beiden Sortimenten [B] [E] bestellen, berechnen wir pro Lieferadresse einen **Aufschlag von € 14,-.** Beim [24]-Stunden-Service gegen Aufpreis wird der Sperrgut-Aufschlag nicht zzgl. berechnet. **Eigentumsvorbehalt:** Die Ware bleibt bis zur endgültigen Bezahlung Eigentum der QUELLE.

Datum | Unterschrift, bitte mit Vornamen

Das Porto zahlt QUELLE für Sie!

Antwort

QUELLE.

QUELLE AG
Kundenservice
90760 Fürth

0304

Die Wunsch-Prämie für meine Vermittlung:

QUELLE-Kundennummer (falls bekannt)

Hier die Nummer Ihrer Wunsch-Prämie eintragen:

Hier die Prämienbezeichnung eintragen:

Senden Sie mir bitte meine Wunsch-Prämie an folgende Anschrift (Werber): Bitte deutlich, möglichst in Druckbuchstaben schreiben!

Name, Vorname

Straße | Hausnummer

Postleitzahl | Wohnort | Ortsteil

Rückgabebelehrung

Rückgaberecht: Sie können die erhaltene Ware ohne Angabe von Gründen innerhalb von zwei Wochen durch Rücksendung der Ware zurückgeben. Die Frist beginnt frühestens mit Erhalt der Ware und dieser Belehrung. Nur bei nicht paketversandfähiger Ware (z.B. bei sperrigen Gütern) können Sie die Rückgabe auch durch Rücknahmeverlangen in Textform, also z.B. per Brief, Fax oder E-Mail, erklären. Zur Wahrung der Frist genügt die rechtzeitige Absendung der Ware oder des Rücknahmeverlangens. In jedem Fall erfolgt die Rücksendung auf unsere Kosten und Gefahr. Die Rücksendung oder das Rücknahmeverlangen hat zu erfolgen an: QUELLE AG, Nürnberger Str. 91-95, 90762Fürth, Fax 0180-5303909 (0,12 € je Minute aus dem Festnetz der T-Com), service.quelle@quelle.de

Rückgabefolgen: Im Falle der wirksamen Ausübung des Rückgaberechts sind die beiderseits empfangenen Leistungen zurückzugewähren und gegebenenfalls gezogene Nutzungen (z.B. Gebrauchsvorteile) herauszugeben. Bei einer Verschlechterung der Ware kann Wertersatz verlangt werden. Dies gilt nicht, wenn die Verschlechterung der Ware ausschließlich auf deren Prüfung – wie sie Ihnen etwa im Ladengeschäft möglich gewesen wäre – zurückzuführen ist. Im Übrigen können Sie die Wertersatzpflicht vermeiden, indem Sie die Ware nicht wie ein Eigentümer in Gebrauch nehmen und alles unterlassen, was deren Wert beeinträchtigt. Wenn Sie von Ihrem Rückgaberecht Gebrauch machen, werden der Kaufvertrag und gegebenenfalls der Ratenkaufvertrag hinfällig. Ihre QUELLE AG

Versandspesen: Pro Auftrag berechnen wir € 5,50, ab 01.09.2004 **€ 5,95. Bei schweren oder sperrigen Artikeln** mit diesem Zeichen [B] berechnen wir zusätzlich pro Lieferadresse einen **Aufschlag von € 7,-. Bei besonders schweren oder sperrigen Artikeln** mit diesem Zeichen [E] berechnen wir zusätzlich pro Lieferadresse einen **Aufschlag von € 14,-.** Wenn Sie aus diesen beiden Sortimenten [B] [E] bestellen, berechnen wir pro Lieferadresse einen **Aufschlag von € 14,-.** Beim [24]-Stunden-Service gegen Aufpreis wird der Sperrgut-Aufschlag nicht zzgl. berechnet. **Eigentumsvorbehalt:** Die Ware bleibt bis zur endgültigen Bezahlung Eigentum der QUELLE.

Datum | Unterschrift, bitte mit Vornamen

Das Porto zahlt QUELLE für Sie!

Antwort

QUELLE.

QUELLE AG
Kundenservice
90760 Fürth

0304

Wenn Sie diese Prämien sehen, bekommen Sie da nicht richtig Lust, einen neuen Kunden für QUELLE zu werben?

Es ist ganz einfach ... fragen Sie Ihre Freunden, Bekannten und Nachbarn ob sie schon einmal bei QUELLE bestellt haben.

Wenn nicht, sollten sie es einfach ganz unverbindlich probieren. Zeigen Sie Ihnen die Kataloge. Machen Sie auf die tollen Preise aufmerksam. Und erzählen Sie, wie bequem der Service der QUELLE ist, wieviel Zeit Sie durch den Versand sparen.

Und was sind schon die Versandkosten: rechnen Sie Parkgebühren und Strafzettel zusammen... und? Haben wir Sie überzeugt?

Dann überzeugen Sie jetzt Ihre Bekannten...

Es ist zu Ihrer beider Nutzen: denn Sie bekommen die Prämie und der neue Kunde das Geschenk seiner Wahl! Und das gibt es nur bei QUELLE!

Meine 1. Bestellung

Besteller: Bitte deutlich, möglichst in Druckbuchstaben schreiben!

QUELLE. www.quelle.de

Name, Vorname

Straße | Hausnummer | Telefon: Vorwahl/Ruf

Postleitzahl | Wohnort | Ortsteil

BKZ 912

Bestellnummer	Größe	Menge	Gesamtpreis Euro	Cent	Katalogseite	Artikelbezeichnung, Monogramm-, Gravur- oder Längenwunsch

Hier Begrüßungs-Geschenk auswählen und ankreuzen (bitte nur 1 Geschenk ankreuzen!)

Rückgabebelehrung siehe Rückseite

3 8 1 2 1 7 8	Gültig bis 31. 01. 2005	gratis!	Überraschungsgeschenk
1 1 8 4 1 3 6	Gültig bis 31. 01. 2005	gratis!	Mini-LED-Taschenlampe

Zahlungswunsch bitte ankreuzen: 0305

Rechnung Mindestbestellwert € 40,-

Wichtig: Unbedingt bei Kauf auf Rechnung ausfüllen!

Geburtsdatum | Staatsangehörigkeit

Impressum: QUELLE Aktiengesellschaft, Amtsgericht Fürth, HRB 7342, Sitz Fürth/Bayern, Nürnberger Str. 91-95, 90762 Fürth. Vorsitzender des Aufsichtsrates: Wolfgang Urban. Vorstand: Dr. Christoph Achenbach (Vorsitzender), Dr. Michael Badke, Arwed Fischer, Helmut Klier, Leo Günther Kraftsik, Gebhard Stammler, Ulrich Wiggers.

Meine 1. Bestellung

Besteller: Bitte deutlich, möglichst in Druckbuchstaben schreiben!

QUELLE. www.quelle.de

Name, Vorname

Straße | Hausnummer | Telefon: Vorwahl/Ruf

Postleitzahl | Wohnort | Ortsteil

BKZ 912

Bestellnummer	Größe	Menge	Gesamtpreis Euro	Cent	Katalogseite	Artikelbezeichnung, Monogramm-, Gravur- oder Längenwunsch

Hier Begrüßungs-Geschenk auswählen und ankreuzen (bitte nur 1 Geschenk ankreuzen!)

Rückgabebelehrung siehe Rückseite

3 8 1 2 1 7 8	Gültig bis 31. 01. 2005	gratis!	2-teiliges Schreib-Set
1 1 8 4 1 3 6	Gültig bis 31. 01. 2005	gratis!	Mini-LED-Taschenlampe

Zahlungswunsch bitte ankreuzen: 0305

Rechnung Mindestbestellwert € 40,-

Wichtig: Unbedingt bei Kauf auf Rechnung ausfüllen!

Geburtsdatum | Staatsangehörigkeit

Impressum: QUELLE Aktiengesellschaft, Amtsgericht Fürth, HRB 7342, Sitz Fürth/Bayern, Nürnberger Str. 91-95, 90762 Fürth. Vorsitzender des Aufsichtsrates: Wolfgang Urban. Vorstand: Dr. Christoph Achenbach (Vorsitzender), Dr. Michael Badke, Arwed Fischer, Helmut Klier, Leo Günther Kraftsik, Gebhard Stammler, Ulrich Wiggers.

QUELLE.

An der Perforation abtrennen und einsenden an QUELLE AG, 90755 Fürth

Verschenken Sie den Hauptkatalog!

2000.8

Sie kennen jemand, der diese Riesen-Auswahl noch nicht hat? Dann schenken Sie ihm doch den neuen Hauptkatalog! Karte ausfüllen und ab die Post!

Ja, schicken Sie den neuen Hauptkatalog

☐ Bitte ankreuzen ✗
73 90 051

an folgende Adresse: (Bitte deutlich in Druckbuchstaben schreiben.)

Name, Vorname

Straße, Hausnummer

Postleitzahl | Wohnort, Ortsteil

0302

Bitte mit 45 Cent freimachen

Antwort

QUELLE.

QUELLE AG
Katalogschnelldienst
Postfach 1350
41337 Korschenbroich

Gleich gratis* anfordern:

Am schnellsten mit Ihrer Bestellung:

0180-53 100

*(0,12 € je Minute aus dem Festnetz der T-Com)

über unsere zentrale Service-Hotline. Die gewünschten Kataloge liegen dann direkt in Ihrem QUELLE-Paket.

Per Internet:

www.quelle.de

Einfach und schnell finden Sie alle Spezialkataloge online im Bereich „Kataloge anfordern".

Per QUELLEFON:

0180-3 23 25 24

*(0,09 € je Minute aus dem Festnetz der T-Com)

Bestellen Sie über unseren freundlichen Sprachcomputer.

Wichtig! Geben Sie bitte immer Ihre QUELLE-Kundennummer an.

Per Post:

Natürlich können Sie Ihre Wunschkataloge auch per Post bestellen.
Gleich abtrennen und bestellen!

Spezialkatalog-Anforderung QUELLE AG, 90750 Fürth, Fax 0180 - 5 303 909 (0,12 € je Minute aus dem Festnetz der T-Com)

QUELLE.

Schicken Sie mir bitte unverbindlich die hier eingetragenen Spezialkataloge und -prospekte.

QUELLE-Kundennummer

Name, Vorname

Straße

Hausnummer

Postleitzahl

Wohnort

Ortsteil

Ich wünsche den Besuch des QUELLE-Küchenberaters, bitte setzen Sie sich mit mir in Verbindung.
(Bitte ankreuzen ☒)

Bestellnummer	Spezialkatalog / -prospekt

Datum

Unterschrift, bitte mit Vornamen

Für eventuelle Rückfragen: Vorwahl/Ruf

0303 2001.6

An der Perforation abtrennen und einsenden an QUELLE AG, 90750 Fürth

Unsere Spezialkataloge!

Mode speziell für mich. Unser Spezialkatalog bietet Ihnen hochwertige Mode für SIE & IHN. Gepflegte Qualitäten sind die Grundlage der gesamten Kollektion. Ob vielseitige Basis-Teile oder Programme zum Kombinieren - hier finden Sie für alle Anlässe aktuelle Mode mit viel Chic und bestem Tragekomfort.

108 Seiten **Best.-Nr. 70 40 058**

Meine Größe. Mode für Frauen ab Größe 44 - von aktuellen Trends über bequeme Basics bis hin zu zeitlosen Klassikern. Hier finden Sie Mode, die Ihnen und vor allem auch zu Ihnen passt. Lassen Sie sich überraschen, was wir in der Herbst/Winter-Saison für Sie gefunden haben. Übrigens haben wir auch an IHN gedacht: 16 Seiten bequeme Mode für Männer mit Format - vieles in speziellen Bauch- und Unterbauch-Größen und sogar bis über Größe 70.

124 Seiten **Best.-Nr. 71 90 059**

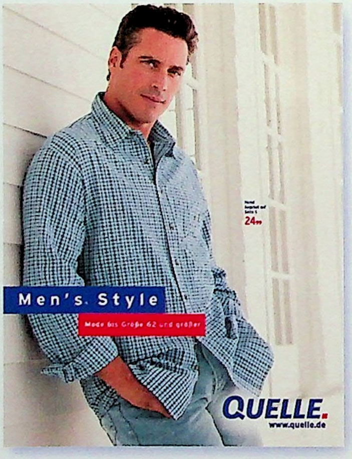

Men's Style. Immer mehr Männer legen großen Wert auf ein attraktives Erscheinungsbild. In diesem Spezialkatalog finden Sie Mode für Freizeit, Beruf und für sportliche Aktivitäten - alles in Ihrem ganz persönlichen Stil. Vieles gibt es in bequemen Komfort-Größen und in Spezial-Schnitten. Und das Tollste dabei ist: alle Textilien haben in allen Größen denselben günstigen Preis!

88 Seiten **Best.-Nr. 71 80 058**

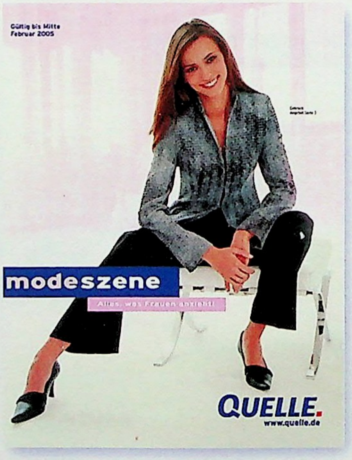

Mode-Szene. Unser neuer Katalog für mode- und trendbewusste Frauen von heute. Hier finden Sie etwas andere Styling-Ideen mit allem, was Sie für ein komplettes Outfit brauchen: topmodische Basics, perfekt gewählte Accessoires und die passenden Schuhe dazu. Eben das Richtige für alle Gelegenheiten, in denen Sie attraktiv und stilsicher auftreten möchten.

76 Seiten **Best.-Nr. 71 10 058**

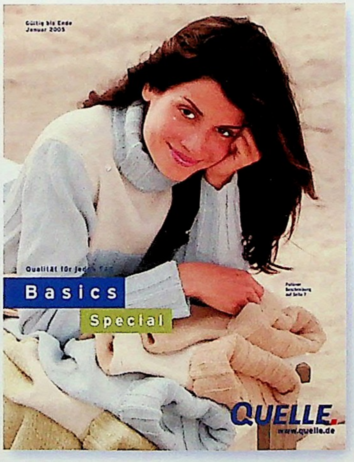

Basics Special. Die neue Basic-Qualität... alles, was Sie täglich brauchen - zum Kombinieren, zum Aktualisieren der Garderobe und zum neu Stylen. Erleben Sie feine, anspruchsvolle Materialien und modische Extras für Sie und für Ihn. In den passformgerechten Spezialschnitten werden Sie gut aussehen und sich wohl fühlen. Testen Sie die Qualität von QUELLE!

68 Seiten **Best.-Nr. 70 80 053**

Gleich gratis* anfordern:

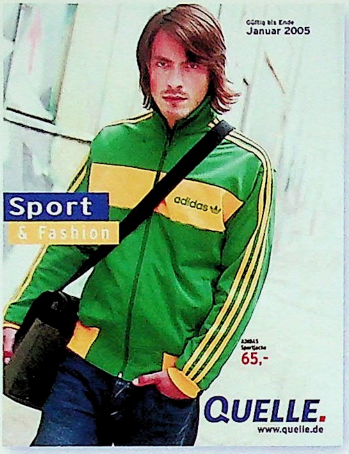

Sport & Fashion. Unser Spezialist für aktive Leute lässt Sie perfekt ausgerüstet in die neue Saison starten. Mit trendigen Sport-Outfits und kultiger Streetwear. Viele tolle Marken präsentieren ihre neuesten Kollektionen. Und es gibt das REEBOK NFL-Gewinnspiel: Da können Sie mit etwas Glück eine USA-Reise zu einem Spiel Ihres Lieblings-Teams gewinnen. Schauen Sie also rein, es lohnt sich!

92 Seiten **Best.-Nr. 74 10 054**

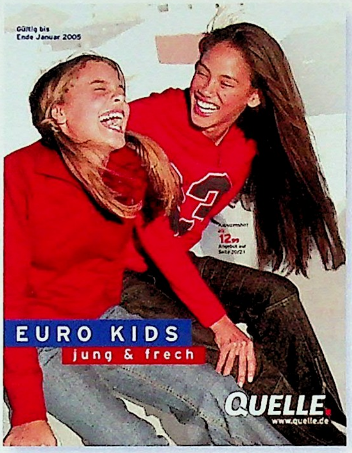

EURO-KIDS. Fröhliche Mode, starke Marken und vieles mehr. Mit allem, was modische Kids und Teens in diesem Herbst und Winter haben müssen: die neuesten Trends und tolle Teile, einige davon mit Empfehlung von BRAVO. Dazu natürlich die passenden Schuhe, das Richtige zum Darunterziehen und für die Nacht, super Bettwäsche und, und, und ...

60 Seiten **Best.-Nr. 74 40 053**

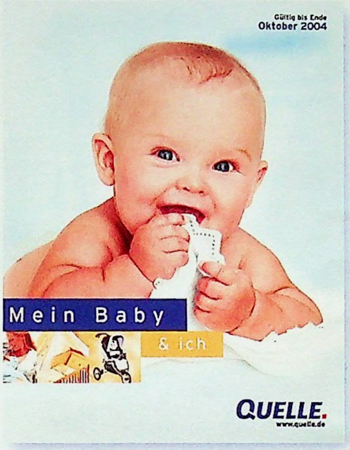

Mein Baby und ich. Machen Sie sich's zu Hause bequem und wählen Sie aus den tollen Angeboten rund ums Baby. Hier finden Sie bequeme Umstandsmode und günstige Starter-Sets für Neugeborene, Pflegeartikel und Babykleidung, Kinderwagen und -möbel, Spielsachen usw. Und die strenge Qualitätsprüfung gewährleistet für Ihr Baby und für Sie stets die nötige Sicherheit.

84 Seiten **Best.-Nr. 74 80 059**

Schmuck & Uhren. Qualität und Auswahl wie beim Juwelier! Unsere Schmuck-Experten empfehlen Ihnen die Highlights der neuen EUROVAL-Collection: Klassisches Gold, trendiges Silber, funkelnde Diamanten, leuchtende Farbsteine und markanter Herrenschmuck. Außerdem: stilvolle Geschenk-Ideen und ein breites Angebot an Markenuhren für SIE und IHN.

126 Seiten **Best.-Nr. 71 30 051**

Haushalt & Geschenke. Einkaufen wie im Fachgeschäft - entdecken Sie unser Riesen-Angebot namhafter Marken! Alles für den gedeckten Tisch, Koch- und Backutensilien (auch in Profi-Qualität!), nützliche Haushaltshelfer, Küchenmaschinen und Espresso-Automaten, stimmungsvolle Wohn-Accessoires, pfiffige Geschenkideen und exklusive Sammler-Raritäten.

164 Seiten **Best.-Nr. 71 70 056**

BIG-Katalog. Büffelstarke Spiel-Ideen für Jungs und Mädchen! Fast das gesamte Sortiment von BIG: die beliebten Bobby-Cars, vielseitige Traktoren, attraktives Zubehör sowie lustiges Sand- und Wasser-Spielzeug - damit wird's garantiert nie langweilig! Sie haben die Wahl zwischen vielen Farb- und Modellvarianten. Und dank hoher Qualitätsnormen herrscht rundum ungetrübte Spielfreude!

20 Seiten **Best.-Nr. 71 20 059**

QUELLE.

Unsere Spezialkataloge!

Weihnachten. Genießen Sie die schönste Zeit des Jahres! Auf über 300 Seiten finden Sie viele stimmungsvolle Dekorations-Ideen für drinnen und draußen. Auch bei unseren Geschenk-Tipps ist für jeden das Richtige dabei: kulinarische Spezialitäten und edle Düfte, Schmuck und Uhren, Haushaltsartikel und Sammlerstücke, festliche Mode für SIE und IHN, Spielzeug und Elektrogeräte. Damit kein Wunsch offen bleibt, bestellen Sie am besten schnell – umso gemütlicher wird die Vorweihnachtszeit!

300 Seiten **Best.-Nr. 71 60 054**

Spiel mit. Randvoll mit genialen Spiel-Ideen der Nr. 1 für Spielzeug im Versand! Der neue Katalog bietet eine Riesen-Auswahl an richtig günstigen Angeboten für Jungs und Mädchen: Markenspielzeug von GOOD PLAY, fast das ganze Sortiment von Playmobil und Lego, dazu Ravensburger, Barbie, Nintendo, Zapf und viele andere starke Marken. Außerdem viele spielfertige Komplett-Sets und jede Menge Spiel-Spaß rund um spannende Themen wie Pferde, Bauernhof, Baustelle, Rettungsdienste usw. Also, gleich ran an den Katalog!

196 Seiten **Best.-Nr. 71 40 053**

Sie haben drei Möglichkeiten, Ihren Spezialkatalog anzufordern:

Rund um die Uhr, **am besten mit Ihrer nächsten Bestellung**, über unsere zentrale Service-Hotline

0180-53 100* (0,12 € je Minute aus dem Festnetz der T-Com)

Geben Sie Ihre **Kundennummer** an und bestellen Sie über unseren freundlichen **Sprachcomputer** QUELLEFON

0180-3 23 25 24* (0,09 € je Minute aus dem Festnetz der T-Com)

Oder ganz **einfach und schnell** übers Internet im Bereich **„Kataloge anfordern"** unter

www.quelle.de

Gleich gratis* anfordern:

Gesünder leben. Hier sind Sie richtig, wenn Sie Aufbau- und Stärkungsmittel, Produkte für die Körperpflege, Gesundheitsschuhe und -wäsche suchen oder spezielle Möbel und Bettwaren bestellen möchten. Auch für die Pflege zu Hause finden Sie bei uns ein umfangreiches Sortiment. Mit zahlreichen Produkt-Neuheiten und vielen wirklich attraktiven Angeboten!

116 Seiten **Best.-Nr. 71 50 055**

Sauna und Solarium. Eine breite Auswahl von der steckerfertigen Kompakt-Sauna bis zu geräumigen und eleganten Modellen. Super: Die Sauna in 46 unterschiedlichen Formaten - so variabel, dass Sie auch bei schwierigen Raumsituationen die eigene Sauna verwirklichen können. Sonnenbänke, Infrarot-Wärmekabinen, Farblicht-Fluter und viel Zubehör runden das Wellness-Programm ab.

32 Seiten **Best.-Nr. 70 30 059**

Mein Möbel Discounter. Ein Möbel-Schnäppchen nach dem anderen! Wir bieten eine Riesen-Auswahl an reduzierten und supergünstigen Möbeln: Polstergarnituren, Wohnwände und alles für Schlaf- und Esszimmer. Außerdem Dielen-, TV- und Büromöbel sowie praktische Lösungen für Bad und Küche. Profitieren Sie von den vielen günstigen Sets und Spar-Angeboten!

84 Seiten **Best.-Nr. 70 50 050**

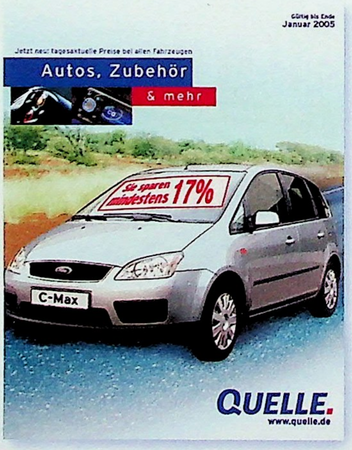

Autos, Zubehör & mehr. So bleiben Sie mobil: Autos mit starkem Preisvorteil, Finanzierungsangebote und Ersatzteile - alles aus einer Hand! Mit Zubehör für mehr Sicherheit, Komfort und Fahrspaß: Autoradios, Kindersitze, Schonbezüge, Pflegemittel und Reinigungsgeräte sowie Reifen, Anhänger, Garagentore und -antriebe. Neu bei QUELLE: Engie Benjy und Kindersicherheit von Recaro!

20 Seiten **Best.-Nr. 74 30 051**

Heimwerken & Garten. „Mach's Dir schöner" ist das Motto unseres Katalogs. Wir zeigen Ihnen wie's geht: mit jeder Menge Tipps auf 358 Seiten. Mit Pflanzen, Gartenmöbeln, Gartengeräten, Tierbedarf, Werkzeug, Maschinen, Autozubehör, Nützlichem fürs Renovieren und Schönem fürs Badezimmer. Mit vielen Spezial-Sortimenten wie Swimmingpools, Solar, Arbeitskleidung, Sauna, Reinigern...

358 Seiten **Best.-Nr. 70 90 054**

Leuchten – ein ganzer Katalog voll strahlender Schönheiten! Ganz gleich, ob Sie modernes Design, mediterranes Flair oder behaglichen Landhaus-Look bevorzugen, hier finden Sie alles in fantastischer Vielfalt. Fordern Sie den Katalog gleich an - und freuen Sie sich auf trendstarke Leuchten, hochwertige Pendelkronen, Spots, Halogenstrahler und, und, und...

12 Seiten **Best.-Nr. 71 00 057**

Unsere Spezialkataloge!

Einbaugeräte. Der Spezialkatalog, der Ihre Einrichtung perfekt macht: moderne Einbaugeräte in hochwertiger PRIVILEG-Qualität - in punkto Komfort und Design voll auf dem neuesten Stand der Technik - und große Marken wie AEG, Siemens und Miele machen Ihnen das Leben rundum leichter. Sie werden sehen: schon das Planen macht Spaß!

116 Seiten **Best.-Nr. 73 50 053**

Die neue Küche. Unser Spezialist für hochwertige Einbauküchen nach Maß - von Küchen QUELLE. PRIVILEG-Einbauküchen werden bei Ihnen zu Hause geplant, nach Maß gefertigt und sind unglaublich preisgünstig. Entdecken Sie 118 attraktive Fronten - in individuell geplanten Varianten.

156 Seiten **Best.-Nr. 70 20 057**

Möbel. Wir feiern 50 Jahre Möbel! Entdecken Sie 446 Seiten mit Qualitäts-Möbeln und Wohn-Accessoires der verschiedensten Stilrichtungen: Arbeits-, Ess- oder Schlafzimmer, Anbauküchen, Komfort-Matratzen, klassische, moderne und exquisite Polstermöbel. Die Nr. 1 bei Möbeln im Versand bietet Ihnen unter anderem tolle Geburtstagsangebote, bei denen Sie richtig viel sparen können. Auch unser Angebot an wunderschönen Heimtextilien und stilvollen Lampen sollten Sie sich nicht entgehen lassen!

446 Seiten **Best.-Nr. 72 20 056**

Sie haben drei Möglichkeiten, Ihren Spezialkatalog anzufordern:

Rund um die Uhr, **am besten mit Ihrer nächsten Bestellung**, über unsere zentrale Service-Hotline

0180-53 100 * (0,12 € je Minute aus dem Festnetz der T-Com)

Geben Sie Ihre **Kundennummer** an und bestellen Sie über unseren freundlichen **Sprachcomputer** QUELLEFON

0180-3 23 25 24 * (0,09 € je Minute aus dem Festnetz der T-Com)

Oder ganz **einfach und schnell** übers Internet im Bereich **„Kataloge anfordern"** unter

www.quelle.de

Spezialkataloge gratis!

REISE QUELLE direkt: der Herbst-Winterkatalog mit günstigen Reiseschnäppchen für die ganze Familie. Ob Sie Erholung in der Sonne suchen, sich verwöhnen lassen oder lieber die frische Bergluft genießen wollen – REISE QUELLE direkt hat eine hervorragende Auswahl an Reisen für Sie zusammengestellt. Sichern Sie sich schnell Ihr kostenloses Exemplar.

48 Seiten **Best.-Nr. 72 00 051**

Der neue Winterkatalog 2004/2005 ist da! Auch für diesen Winter hat die REISE QUELLE direkt zusammen mit dem Reiseveranstalter Berge & Meer Touristik GmbH super preisgünstige Angebote für Sie zusammengestellt. Ob Nah oder Fern, Sonne oder Schnee, es ist für jeden etwas dabei! Für besonders Schnellentschlossene gibt es bis zum 30. 09. 2004 einen Frühbucherrabatt von 3%.

52 Seiten **Best.-Nr. 74 00 054**

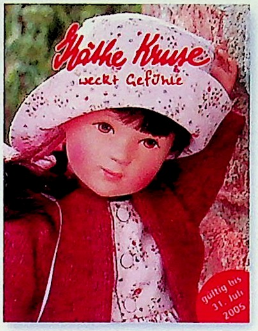

Käthe Kruse. Holen Sie sich Käthe Kruses wunderschöne Puppen-Welt nach Hause! Sie werden fasziniert sein von den lebensnahen Entwürfen, die dank liebevoller und sorgfältiger Handarbeit eine ganz besondere Ausstrahlung erhalten. Freuen Sie sich auf den natürlichen Charme der Puppen und bestellen Sie gleich unseren neuen Katalog!

24 Seiten **Best.-Nr. 74 50 056**

Zweitfrisuren. Zeigen Sie sich von Ihrer besten Seite! Ob prachtvolle Locken oder natürliche Kurzhaarfrisuren, ob jung und trendig oder damenhaft-elegant: unsere unkomplizierten Zweitfrisuren sitzen stets tadellos und sind von echtem Haar nicht zu unterscheiden! Bei der großen Auswahl an herrlich natürlichen Farbtönen ist bestimmt die richtige Frisur für Sie dabei!

48 Seiten **Best.-Nr. 72 30 057**

Sie haben drei Möglichkeiten, Ihren Spezialkatalog anzufordern:

Rund um die Uhr, **am besten mit Ihrer nächsten Bestellung**, über unsere zentrale Service-Hotline
0180-53 100* (0,12 € je Minute aus dem Festnetz der T-Com)

Geben Sie Ihre **Kundennummer** an und bestellen Sie über unseren freundlichen **Sprachcomputer** QUELLEFON
0180-3 23 25 24* (0,09 € je Minute aus dem Festnetz der T-Com)

Oder ganz **einfach und schnell** übers Internet im Bereich **„Kataloge anfordern"** unter
www.quelle.de

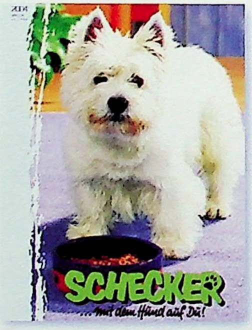

Schecker Hundeträume. Wau – hier werden Hundeträume wahr: Ob Sie einen Spielball suchen, der um Ecken springt, einen Kamm, der nicht reißt und nicht ziept – kein Problem: Schauen Sie einfach mal in den neuen Ratgeber-Katalog unserer Partnerfirma Schecker! Dort finden Sie auf 192 Seiten über 6000 Artikel – da bleibt bestimmt kein Wunsch unerfüllt. Ihr Liebling wird begeistert sein.

192 Seiten **Best.-Nr. 73 70 055**

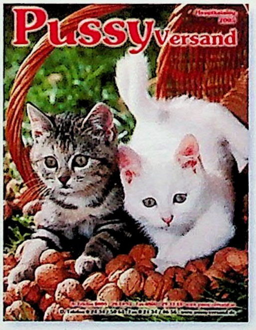

Pussy-Versand. Beim Pussy-Versand finden Sie alles, was Katzen sich erträumen: Spielzeuge zum Toben und Raufen, Klettermöbel zum Kratzen und Wohlfühlen, Futter zum Schlemmen und Genießen, Liegeplätze zum Schlummern und Träumen und, und, und... Sogar Herrchens und Frauchens Stöberlust kommt dank der Boutique-Seiten nicht zu kurz. Heiß begehrt bei Katz´ und Mensch!

116 Seiten **Best.-Nr. 73 80 058**

Aqua-Design. – DER Katalog für eine traumhafte Unterwasserwelt. Eine riesige Auswahl der besten Produkte für ein funktionierendes Aquarium ist hier für alle Freunde des faszinierenden Lebens im Wasser zusammengestellt. Viele nützliche Tipps und Ratschläge lassen das Biotop Aquarium gelingen. Ein Muss für jeden Zierfischfreund und für jeden der sich für die exotische Welt unter Wasser begeistert.

134 Seiten **Best.-Nr. 74 60 059**

Blumensträuße. Edle Orchideen, bunte Sommersträuße und langstielige Rosen: Hier finden Sie für jeden Anlass den richtigen Blumengruß! Jetzt neu: viele Sträuße extra groß – auch mit einem Piccolo Sekt. Wir liefern zu Ihrem Wunschtermin an Ihre Wunschadresse und mit persönlicher Grußkarte! Und das Beste: alle Sträuße bleiben garantiert 7 Tage lang frisch.

4 Seiten **Best.-Nr. 72 70 052**

④ ab
16,99
Shirt
- **Ganz im Trend: Exotik-Dessin**

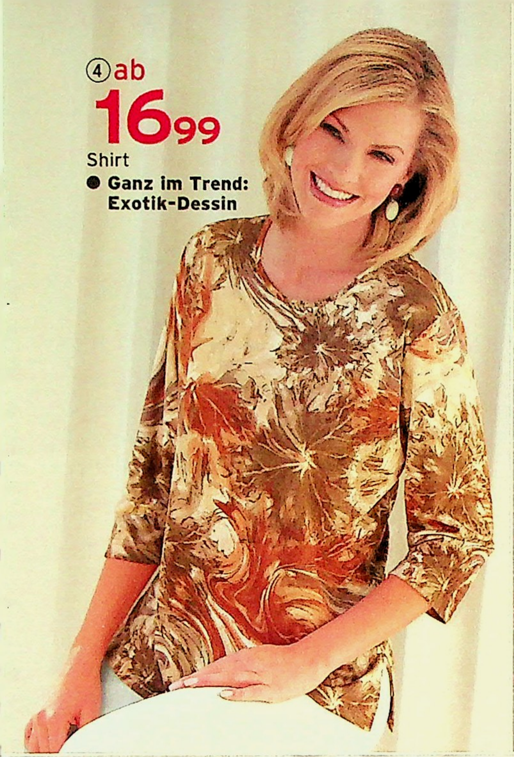

Vom 01. bis 31.12.04 ist jede Größe um **5,- reduziert!**

Ihr tolles Schnäppchen im Dezember

⑥ ab
19,99
Shirt
- **Modische Applikation und Stickerei im Karo-Stil**

vom 01.-31.12.04
schon ab
14,99

⑤ ab
19,99
Shirt
- **Funkelnde Swarovski-Steinchen**
- **Edle Stickerei**

④ 24 **Shirt.** Das exotische Dessin zeigt Sie von Ihrer modischsten Seite. **Details:** runder Ausschnitt, 3/4-Ärmel. Rückenlänge ca. 72 cm. **Material:** 100% Polyester. Maschinenwäsche.
34 32 506 bedruckt
Größe 36/38 **16,99** Größe 40/42 **19,49**
Größe 44/46 **22,49** Größe 48/50 **24,99**

⑤ 24 **Shirt.** Swarovski-Strass-Steinchen funkeln neben der schicken Stickerei. **Details:** runder Ausschnitt, Seitenschlitze. Rückenlänge ca. 72 cm. **Material:** 100% Baumwolle. Maschinenwäsche.
06 83 836 rot **33 76 703** natur
54 75 136 khaki **74 89 012** hellblau
Größe 36/38 **19,99** Größe 40/42 **22,99**
Größe 44/46 **26,49** Größe 48/50 **29,99**

⑥ 24 **Shirt** mit schicker Stickerei und Karo-Applikation vorne. **Details:** Reißverschluss, Seitenschlitze. Rückenlänge ca. 72 cm. **Material:** 50% Polyester, 50% Viskose. Maschinenwäsche.
11 52 894 camel **26 84 658** bordeaux
58 78 979 grau **78 45 737** schilf
Größe 36/38 **19,99** Größe 40/42 **22,99**
Größe 44/46 **26,49** Größe 48/50 **29,99**

Schnäppchen-Preise vom 01.12.-31.12.04
Gr. 36/38 ~~19,99~~ **14,99** Gr. 40/42 ~~22,99~~ **17,99**
Gr.44/46 ~~26,49~~ **21,49** Gr. 48/50 ~~29,99~~ **24,99**

Artikel mit dem Blatt-Symbol sind hautfreundlich, weil schadstoffgeprüft.

① 24 **Hose** – darin machen Sie eine tolle Figur! Attraktiver Blickfang ist der im Formbund eingearbeitete Zier-Gürtel. Mit modisch ausgestellter Beinweite und langen Seitenschlitzen. **Details:** Zier-Paspeltasche hinten. Länge in N-Gr. ca. 106 cm, in K-Gr. ca. 101 cm, Fußweite ca. 52 cm. **Material:** 63% Polyester, 31% Viskose, 6% Elasthan. Maschinenwäsche.

08 33 410 marine **11 24 226** camel
31 78 444 schwarz
35 71 370 silber meliert

N-Größe 38,	K-Größe 19	37,99
N-Größe 40,42,	K-Größe 20,21	42,99
N-Größe 44,46,	K-Größe 22,23	48,99
N-Größe 48,	K-Größe 24	55,99

② 24 **Streifen-Hose** im modischen City-Style. Das Dessin mit seinen schmalen und breiten Streifen ist auf jeder Hose etwas anders platziert. **Details:** fester Bund, seitlicher Dehnbund, Gürtelschlaufen, 2 Eingrifftaschen, kleine Seitenschlitze. Länge in N-Gr. ca. 104 cm, in K-Gr. ca. 99 cm, Fußweite ca. 40 cm. **Material:** 62% Polyester, 33% Viskose, 5% Elasthan. Maschinenwäsche.

05 68 093 braun gestreift
28 89 033 schwarz gestreift

N-Größe 38,	K-Größe 19	27,99
N-Größe 40,42,	K-Größe 20,21	31,99
N-Größe 44,46,	K-Größe 22,23	36,49
N-Größe 48,50,	K-Größe 24,25	40,99

24 **die schnelle 24 gegen Aufpreis. Nähere Infos im Service-Teil.**

Shirts & Hosen

GALERIE

Softweiche Bouclé-Struktur

③-⑤ blau

③+④ blau - geringelt

③-⑤ camel

③+④ braun - geringelt

③+④ natur

③+④ hummer - geringelt

③-⑤ rot

③+④ ● Mit Streifen-Dessin und in Unifarben

③+④ 24 Shirts mit attraktivem Streifen-Dessin oder in kombistarken Unifarben. Die schicke Bouclé-Qualität fühlt sich softweich an und setzt modische Akzente. Bequem: mit bewegungsfreundlichen Seitenschlitzen. **Material:** in Natur Bouclé, 45% Polyester, 45% Viskose, 10% Leinen, in Rot, Camel und Blau Bouclé, 65% Viskose, 35% Polyester, in Geringelt Bouclé, 50% Polyester, 50% Viskose. Maschinenwäsche.

3/**Shirt** mit Stehkragen. Länge ca. 72 cm.

82 53 094 blau **90 51 303** blau - geringelt
66 55 813 camel
38 77 378 braun - geringelt
22 03 620 natur
31 95 249 hummer - geringelt
45 02 436 rot

Größe 36/38 **15,99**	Größe 40/42 **18,49**
Größe 44/46 **20,99**	Größe 48/50 **23,99**

4/**Shirt** mit rundem Ausschnitt und langen Ärmeln. Länge ca. 72 cm.

02 74 137 blau **89 21 667** blau - geringelt
99 81 982 camel
32 75 709 braun - geringelt
56 54 661 natur
98 63 976 hummer - geringelt
03 55 138 rot

Größe 36/38 **19,99**	Größe 40/42 **22,99**
Größe 44/46 **26,49**	Größe 48/50 **29,99**

⑤ 24 **Shirt** im Troyer-Stil. Die Bouclé-Struktur ist flauschig-weich und enorm anziehend. **Details:** 2 farbiger Kragen, bequeme Seitenschlitze. Rückenlänge ca. 72 cm. **Material:** Bouclé, 65% Viskose, 35% Polyester. Maschinenwäsche.

39 44 208 camel **54 82 101** blau
78 83 999 rot

Größe 36/38 **22,99**	Größe 40/42 **26,49**
Größe 44/46 **29,99**	Größe 48/50 **33,99**

Artikel mit dem Blatt-Symbol sind hautfreundlich, weil schadstoffgeprüft.

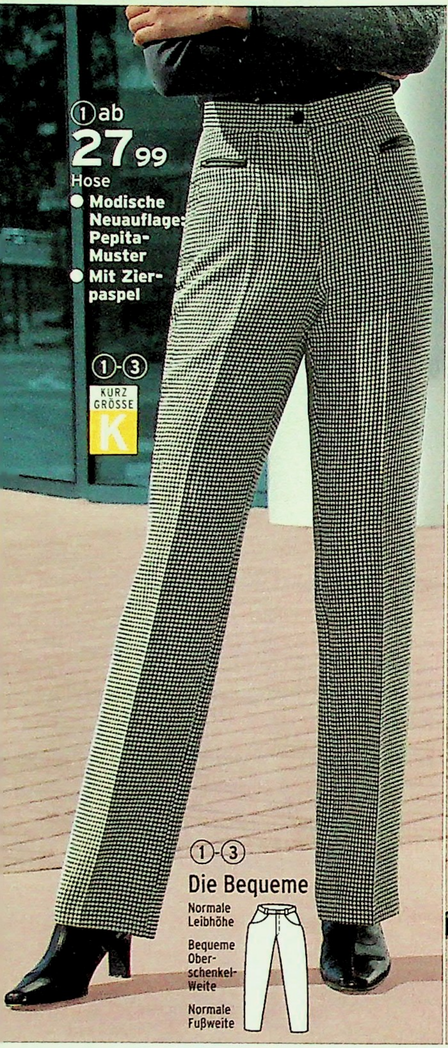

① [24] **Hose** mit attraktivem Pepita-Muster. **Details:** seitlicher Dehnbund, 2 Zierpaspeln vorn. Länge in N-Gr. ca. 104 cm, in K-Gr. ca. 99 cm. Fußweite ca. 42 cm. **Material:** 100% Polyester. Maschinenwäsche.

86 32 596 schwarz/weiß

N-Gr. 38, K-Gr. 19	**27,99**	N-Gr. 40,42, K-Gr. 20,21	**31,99**
N-Gr. 44,46, K-Gr. 22,23	**36,49**	N-Gr. 48,50, K-Gr. 24,25	**40,99**

② [24] **Hose** mit kontrastfarbener Steppnaht vorn. Attraktiver Blickfang ist das Zier-Metallteil an einer der Gürtelschlaufen. **Details:** seitlicher Dehnbund, 2 Taschen. Länge in N-Gr. ca. 102 cm, in K-Gr. ca. 97 cm. Fußweite ca. 44 cm. **Material:** 100% Polyester. Maschinenwäsche.

25 84 695 schwarz **42 19 197** silber meliert
61 31 761 bordeaux

N-Gr. 38, K-Gr. 19	**22,99**	N-Gr. 40,42, K-Gr. 20,21	**26,49**
N-Gr. 44,46, K-Gr. 22,23	**29,99**	N-Gr. 48,50, K-Gr. 24	**33,99**

③ [24] **Hose** im eleganten City-Look. Die feinen Nadelstreifen sind jetzt der Mode-Trend! **Details:** seitlicher Dehnbund, Gürtelschlaufen, 2 schräge Eingrifftaschen, Seitenschlitze. Länge in N-Gr. ca. 102 cm, in K-Gr. ca. 97 cm. Fußweite ca. 38 cm. **Material:** 100% Polyester. Maschinenwäsche.

49 90 920 grau gestreift **82 58 785** blau gestreift
85 64 250 rot gestreift

N-Gr. 38, K-Gr. 19	**19,99**	N-Gr. 40,42, K-Gr. 20,21	**22,99**
N-Gr. 44,46, K-Gr. 22,23	**26,49**	N-Gr. 48,50, K-Gr. 24	**29,99**

④-⑥ [24] Top und 2 Shirts in 5 Farben. Dekorativer Kick sind die schicken Schmuck-Ösen am runden Ausschnitt. **Details:** bequeme Seitenschlitze. **Material:** 65% Polyester, 35% Baumwolle. Maschinenwäsche.

4/**Top** mit einer Länge von ca. 70 cm.
03 33 554 weiß **06 85 736** apfel **12 47 755** schwarz
15 75 814 bordeaux **84 46 503** violett

Größe 36/38	**12,99**	Größe 40/42	**14,99**
Größe 44/46	**16,99**	Größe 48/50	**18,99**
Größe 52/54			**20,99**

5/**Shirt** mit 1/2-Ärmeln. Länge ca. 72 cm.
78 01 386 weiß **86 27 829** apfel **36 71 113** schwarz
71 05 283 bordeaux **90 88 360** violett

Größe 36/38	**14,99**	Größe 40/42	**16,99**
Größe 44/46	**19,49**	Größe 48/50	**21,99**
Größe 52/54			**24,49**

6/**Shirt** mit langen Ärmeln. Länge ca. 72 cm.
05 46 300 weiß **28 85 062** bordeaux **66 40 990** violett
75 29 445 schwarz **78 94 659** apfel

Größe 36/38	**16,99**	Größe 40/42	**19,49**
Größe 44/46	**22,49**	Größe 48/50	**24,99**
Größe 52/54			**27,99**

Artikel mit dem Blatt-Symbol sind hautfreundlich, weil schadstoffgeprüft.

Gleich bestellen!
Am schnellsten geht`s per Internet
www.quelle.de

Shirts & Hosen

GALERIE

④-⑥
Top und 2 Shirts in 5 Farben
- **Mit attraktiven Schmuck-Ösen**

⑥ab **16,99** Shirt

QUELLE.

(1) [24] **Hose.** Die tolle Passform und der attraktive Schnitt formen eine schmale Silhouette. Und der Elasthan-Anteil von 3% sorgt für bequemen Tragekomfort. **Details:** Formbund, Gürtelschlaufen, 2 Taschen mit breiter Blende, abgesteppte Ziernähte anstelle der Bügelfalten, Spitzsattel hinten. Länge in N-Gr. ca. 104 cm, in K-Gr. ca. ca. 99 cm. Fußweite ca. 48 cm. **Material:** in Schwarz, Camel 97% Polyester, 3% Elasthan, in Grau meliert 95% Polyester, 5% Elasthan. Maschinenwäsche.

32 91 433 schwarz **90 05 673** grau meliert
97 46 987 camel

N-Größe 38,	K-Größe 19	**19,99**
N-Größe 40,42,	K-Größe 20,21	**22,99**
N-Größe 44,46,	K-Größe 22,23	**26,49**
N-Größe 48,50,	K-Größe 24,25	**29,99**

(2) [24] **Streifenhose –** damit setzen Sie topmodische Akzente. Und der Umschlag am Saum sorgt für den attraktiven Abschluss. **Details:** fester Bund, Gürtelschlaufen, 2 Taschen, Zier-Paspeltasche hinten. Länge in N-Gr. ca. 106 cm, in K-Gr. ca. 101 cm. Fußweite ca. 48 cm. **Material:** 98% Polyester, 2% Viskose. Maschinenwäsche.

30 51 732 braun/weiß
97 39 286 schwarz/weiß

N-Größe 38,	K-Größe 19	**27,99**
N-Größe 40,42,	K-Größe 20,21	**31,99**
N-Größe 44,46,	K-Größe 22,23	**36,49**
N-Größe 48,	K-Größe 24	**40,99**

[24] die schnelle 24 gegen Aufpreis. Nähere Infos im Service-Teil.

»QUELLE testet für Sie...

...und hier ist unsere Empfehlung!

Nicole Henckel, Leiterin QUELLE Qualitäts-Sicherung

Für die hervorragenden Pflege-eigenschaften erhalten diese beiden Hosen das beste Testurteil von mir.

N. Henckel

★ ★ ★ ★ ★

5-Sterne-Qualität im Test bestätigt

③+④ je ab **49,99** Hosen

③+④ 24 2 Hosen in Karo oder unifarben. Formschön. Mit toller Passform und elastischem Hakenverschluss, der nie kneift und jede Bewegung mitmacht. **Details:** änderungsfreundlicher Bund mit LADY CHIC-Stickerei, seitlicher Dehnbund, seitliche Eingrifftaschen, Seitenschlitze am Beinabschluss, Länge in N-Gr. ca. 102 cm, in K-Gr. ca. 97 cm, in EK-Gr. ca. 92 cm. Fußweite ca. 35 cm. Schonwäsche. **Material:** 54% Polyester, 44% Wolle, 2% Elasthan/DORLASTAN; Vorderhosenfutter 100% Polyester. Maschinenwäsche.

3/**Hose.**
49 75 531 grau meliert **75 50 066** schwarz
99 65 829 beige meliert

N-Gr. 38,	K-Gr. 19,	EK-Gr. 195	**49,99**
N-Gr. 40,42,	K-Gr. 20,21,	EK-Gr. 205,215	**56,99**
N-Gr. 44,46,	K-Gr. 22,23,	EK-Gr. 225,235	**64,99**
N-Gr. 48,50,	K-Gr. 24,25,	EK-Gr. 245,255	**73,99**
N-Gr. 52			**82,99**

4/**Karohose.**
05 43 159 grau kariert
86 75 644 camel kariert

N-Gr. 38,	K-Gr. 19,	EK-Gr. 195	**49,99**
N-Gr. 40,42,	K-Gr. 20,21,	EK-Gr. 205,215	**56,99**
N-Gr. 44,46,	K-Gr. 22,23,	EK-Gr. 225,235	**64,99**
N-Gr. 48,50,	K-Gr. 24,25,	EK-Gr. 245,255	**73,99**
N-Gr. 52			**82,99**

Artikel mit dem Blatt-Symbol sind hautfreundlich, weil schadstoffgeprüft.

24 die schnelle 24 gegen Aufpreis. Nähere Infos im Service-Teil.

①,②+⑥+⑦ 24 Zeitlos-eleganter Kombi-Chic in klassischem Marineblau – mit Blazer, Hose, Weste und Rock sind Sie immer gepflegt und korrekt gekleidet. **Material:** 100% Polyester; Futter 100% Polyester, Blazer- und Rockfutter 100% Polyester. Maschinenwäsche.

1/**Blazer** mit modischen Biesen vorne auf der Passe. **Details:** Eingrifftaschen, geknöpft. Länge N-Gr. ca. 72 cm, ab Gr. 48 ca. 75 cm, K-Gr. ca. 68 cm ab Gr. 24 ca. 71 cm.

07 42 491 marine

N-Größe 38,40, K-Größe 19,20	**39,99**
N-Größe 42,44, K-Größe 21,22	**45,99**
N-Größe 46,48, K-Größe 23,24	**51,99**
N-Gr. 50,52, K-Gr. 25,26 **58,99**	N-Gr.54, K-Gr. 27 **66,99**

2/**Hose.** Bequem durch Teilgummibund. Gürtelschlaufen, Eingrifftaschen. Länge N-Gr. ca. 104 cm, K-Gr. ca. 99 cm..

91 38 555 marine

N-Größe 38,40, K-Größe 19,20	**22,99**
N-Größe 42,44, K-Größe 21,22	**26,49**
N-Größe 46,48, K-Größe 23,24	**29,99**
N-Gr. 50,52, K-Gr. 25,26 **33,99**	N-Gr. 54, K-Gr. 27 **37,99**

③ 24 **Pullover.** Topaktuell, der glitzernde Schriftzug auf dem Blüten-Muster. **Details:** Rollkragen. Länge ab Schulterspitze ca. 68 cm, ab Gr. 48 ca. 71 cm.. **Material:** 100% Polyacryl. Maschinenwäsche.

95 58 162 hellblau

Größe 38,40 **34,99**		Größe 42,44 **39,99**
Größe 46,48 **44,99**	Größe 50,52 **51,49**	Größe 54 **57,99**

④ 24 **Shirt** mit attraktiver Blütenstickerei. **Details:** runder Halsausschnitt, bequeme Seitenschlitze. Länge ab Schulterspitze ca. 70 cm, ab Gr. 48 ca. 73 cm. **Material:** 50% Polyester, 50% Viskose. Maschinenwäsche. Ohne Gürtel.

64 48 478 hellblau **32 06 142** wollweiß

Größe 38,40 **24,99**		Größe 42,44 **28,99**
Größe 46,48 **32,49**	Größe 50,52 **36,99**	Größe 54 **41,99**

⑤ 24 **Pullover.** Kombifreundlich, mit dem kontrastfarbenem Muster im Vorderteil. **Details:** Stehkragen. Länge ab Schulterspitze ca. 65 cm, ab Gr. 44 ca. 68 cm ab Gr. 48 ca. 71 cm. **Material:** 100% Polyacryl. Maschinenwäsche.

36 28 081 hellblau-weiß

Größe 38,40 **24,99**		Größe 42,44 **28,99**
Größe 46,48 **32,49**	Größe 50,52 **36,99**	Größe 54 **41,99**

6/**Weste** mit Biesen vorne auf der Passe. **Details:** Hemdkragen, Reißverschluss. Länge ca. 70 cm, ab Gr. 48 ca. 73 cm.

95 43 917 marine

Größe 38,40 **24,99**		Größe 42,44 **28,99**
Größe 46,48 **32,49**	Größe 50,52 **36,99**	Größe 54 **41,99**

7/**Rock.** Modischen Chic verleihen die Biesen vorne. **Details:** gerade Form, seitlicher Dehnbund. Länge N-Gr. ca. 80 cm, K-Gr. ca. 75 cm.

54 28 030 marine

N-Größe 38,40, K-Größe 19,20	**24,99**
N-Größe 42,44, K-Größe 21,22	**28,99**
N-Größe 46,48, K-Größe 23,24	**32,49**
N-Gr. 50,52, K-Gr.25,26 **36,99**	N-Gr.54, K-Gr. 27 **41,99**

Ⓐ **Ledergürtel** mit silberfarbener Schließe. Ca. 2,5 cm breit. **Material:** 100% Rindleder.

14 98 978 marine

Größe 75,85,95,105	**10,99**

Artikel mit dem Blatt-Symbol sind hautfreundlich, weil schadstoffgeprüft.

In diesem Programm finden Sie preiswerte Kombi-Mode in figurgünstigen Schnitten und komfortablen Qualitäten. Viele Modelle gibt es auch in Kurz- und Extrakurzgrößen.

① ab
24,99
Pullover
● **Attraktive Blüten-Stickerei**

①+②
LIEFERBAR BIS GRÖSSE 54

② ab
19,99
Hose
● **Seitlicher Dehnbund**

KURZ GRÖSSE K

EXTRAKURZ GRÖSSE EK

grün kariert

Die Bequeme
Normale Leibhöhe
Bequeme Oberschenkel-Weite
Normale Fußweite

③ ab
19,99
Shirt
● **Zierbänder am Ausschnitt**
● **In 2 Farben**

natur/braun/grün

LIEFERBAR BIS GRÖSSE 48 50

③ natur/lila/braun

② schwarz

grün kariert

braun kariert

marine kariert

① 24 **Pullover.** Bezaubernder Blickfang ist die Stickerei im Blüten-Dessin auf dem Vorderteil. **Details:** runder Halsausschnitt. Länge ab Schulterspitze ca. 68 cm, ab Gr. 48 ca. 71 cm. **Material:** 100% Polyacryl. Maschinenwäsche.
63 53 545 lind

Größe 38,40	**24,99**	Größe 42,44	**28,99**
Größe 46,48	**32,49**	Größe 50,52	**36,99**
Größe 54			**41,99**

② 24 **Hose.** Herrlich bequem durch die seitlich elastischen Bundpartien. **Details:** änderungsfreundlicher Bund, Gürtelschlaufen, Zierklappe mit Knopf am Bund. Länge in N-Gr. ca. 102 cm, in K-Gr. ca. 97 cm, in EK-Gr. ca. 92 cm. Fußweite ca. 36 cm. **Material:** 80% Polyester, 18% Viskose, 2% Polyamid, in Schwarz 100% Polyester. Maschinenwäsche.
08 04 932 grün kariert
37 75 408 braun kariert
74 02 445 marine kariert
80 65 148 schwarz

N-Größe 38, K-Größe 19, EK-Größe 195	**19,99**
N-Gr. 40,42, K-Gr. 20,21, EK-Gr. 205,215	**22,99**
N-Gr. 44,46, K-Gr. 22,23, EK-Gr. 225,235	**26,49**
N-Gr. 48,50, K-Gr. 24,25, EK-Gr. 245,255	**29,99**
N-Größe 52,54, K-Größe 26	**32,99**

③ 24 **Shirt.** Topaktuell, der kleine V-Ausschnitt mit Zierbändern. **Details:** 3/4-Ärmel, Seitenschlitze. Länge ca. 68 cm. **Material:** 100% Polyester. Maschinenwäsche.
42 32 085 natur/lila/braun
48 27 901 natur/braun/grün

Größe 36/38	**19,99**	Größe 40/42	**22,99**
Größe 44/46	**26,49**	Größe 48/50	**29,99**

④+⑤ 24 Anziehen und sich rundum wohlfühlen! In bequemer Schlupfform: Hose und Rock haben vorne eine feste Bundpartie und sind aus komfortablem, bewegungselastischem **Material:** 100% Polyester. Rockfutter 100% Polyester. Maschinenwäsche.

4/ **Schlupfrock,** gefüttert. Die **Details:** Ziernaht und Zierknopf vorne, Gehschlitz hinten. Länge N-Gr. ca. 68 cm, K-Gr. ca. 65 cm.

09 47 137 braun-meliert
35 11 232 rauchblau-meliert
57 67 516 schwarz
89 24 917 anthrazit-meliert
91 17 763 khaki-meliert

N-Größe 40,42, K-Größe 20,21	**17,99**
N-Größe 44,46, K-Größe 22,23	**20,49**
N-Größe 48,50, K-Größe 24,25	**23,49**
N-Größe 52,54, K-Größe 26,27	**26,49**

5/ **Schlupfhose.** Die **Details:** 2 Seitentaschen mit Knopfverzierung, Seitenschlitz mit Zierknöpfen. Länge N-Gr. ca. 102 cm, K-Gr. ca. 97 cm, EK-Gr. 92 cm. Fußweite ca. 39 cm.

10 79 452 schwarz
34 61 677 khaki-meliert
39 08 889 anthrazit-meliert
43 17 651 braun-meliert
67 58 622 rauchblau-meliert

N-Größe 40,42, K-Größe 20,21, EK-Größe 205,215	**17,99**
N-Größe 44,46, K-Größe 22,23, EK-Größe 225,235	**20,49**
N-Größe 48,50, K-Größe 24,25, EK-Größe 245,255	**23,49**
N-Größe 52,54, K-Größe 26,27	**26,49**

Artikel mit dem Blatt-Symbol sind hautfreundlich, weil schadstoffgeprüft.

Donnerstag ist QUELLE-Tag
Jede Woche neu!

Nähere Infos Seite 4

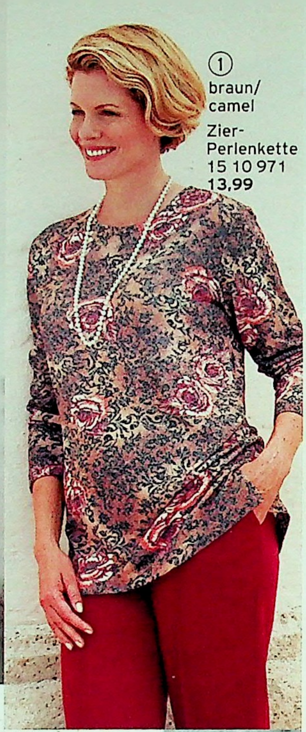

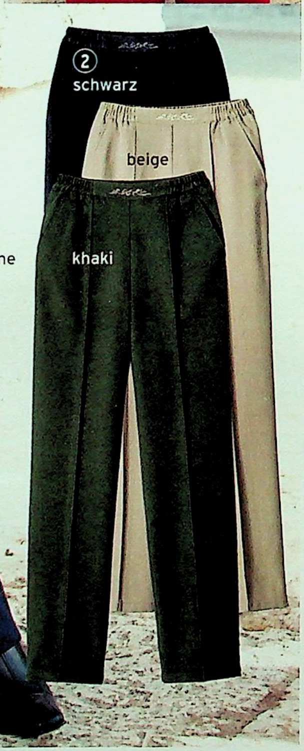

① 24 **Shirt**. Die fein genoppte Bouclé-Qualität ist besonders angenehm auf der Haut. Attraktiv bedruckt. **Details:** runder Ausschnitt, Seitenschlitze. Länge ca. 72 cm. **Material:** Bouclé, 70% Viskose, 30% Polyester. Maschinenwäsche.

63 34 229 bleu/beige **69 97 655** braun/camel

Größe 36/38	24,99	Größe 40/42	28,99
Größe 44/46	32,49	Größe 48/50	36,99

② 24 **Schlupfhose** in bequemer Form. Damit sind Sie immer bestens angezogen! Mit dekorativer Stickerei am vorderen Bund. **Details:** Bund rundum elastisch, bis auf die Stickerei-Partie. 2 schräge Eingrifftaschen, abgenähte Bügelfalte. Länge N-Größe ca. 104 cm. Länge K-Größe ca. 99 cm. Fußweite ca. 38 cm. Außen weich angerauhtes **Material:** 100% Polyester. Maschinenwäsche.

58 24 824 marine **07 69 447** schwarz
11 33 313 khaki **71 09 033** beige

N-Größe ,38, K-Größe ,19	19,99
N-Größe 40,42, K-Größe 20,21	22,99
N-Größe 44,46, K-Größe 22,23	26,49
N-Größe 48,50, K-Größe 24,25	29,99
N-Größe 52,54, K-Größe 26	32,99

③ 24 **Strickjacke** aus weicher Bouclé-Qualität. Ganz modisch auch als Pullover zu tragen. **Details:** hübsche Applikationen, mit Knöpfen hoch zu schließen. Länge ca.67 cm, in Gr. 48/50 ca.71 cm. **Material:** 75% Polyacryl, 25% Polyamid. Maschinenwäsche.

05 16 940 camel **45 34 234** grün

Größe 36/38	24,99	Größe 40/42	28,99
Größe 44/46	32,49	Größe 48/50	36,99

④ 24 **Sweatshirt.** Herrlich bequem, in sportiver Troyer-Form. **Details:** kontrastfarbener Kragen mit Reißverschluss, Blüten-Stickerei am Vorderteil. Länge ab Schulterspitze ca. 72 cm, ab Gr. 48 ca. 75 cm. **Material:** 70% Polyester, 30% Baumwolle. Maschinenwäsche.

01 53 340 grau-anthrazit **01 63 724** camel-braun
53 28 559 grün-lind **76 53 805** bleu-marine

Größe 38,40	19,99	Größe 42,44	22,99	Größe 46,48	26,49
Größe 50,52	29,99			Größe 54	32,99

Artikel mit dem Blatt-Symbol sind hautfreundlich, weil schadstoffgeprüft.

24 **die schnelle 24 gegen Aufpreis. Nähere Infos im Service-Teil.**

LADY'S collection

④ bleu-marine

④ grau-anthrazit

④ grün-lind

④ ab 19,99

Sweatshirt

- Schöne Stickerei
- Mit 30% Baumwolle
- In 4 Farben

LIEFERBAR BIS GRÖSSE 54

camel-braun

①ab
20,-
Schlupfhose
- Mit Dehnbund
- Mit Bügelfalte
- In 3 Farben

LIEFERBAR BIS GRÖSSE 54

KURZ GRÖSSE K

EXTRAKURZ GRÖSSE EK

②ab
24,99
Pullover
- Mit Stickerei

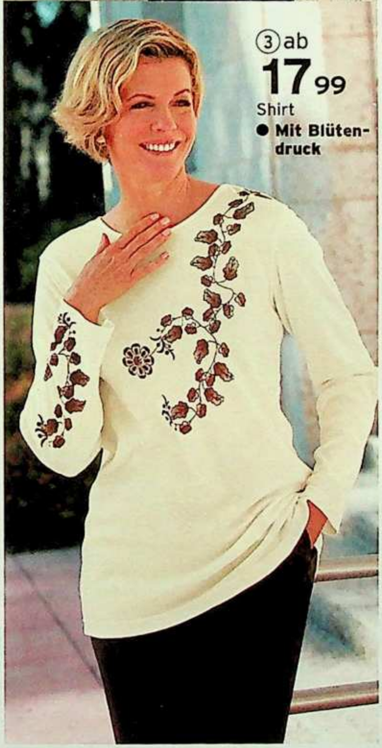

③ab
17,99
Shirt
- Mit Blütendruck

① 24 **Schlupfhose** – herrlich bequem: Der Gummibund rundum drückt und kneift auch bei längerem Sitzen nicht. Und die gerade geschnittene Beinform mit Bügelfalte garantiert perfekte Passform. **Längen:** N-Gr. ca. 102 cm, K-Gr. ca. 97 cm, EK-Gr. ca. 92 cm. **Material:** 100% Polyester. Maschinenwäsche.

11 89 605 blau/Streifen **59 42 320** schwarz
71 58 810 grau/Hahnentritt

N-Größe 40, K-Größe 20, EK-Größe 205	**20,-**
N-Größe 42,44, K-Größe 21,22, EK-Größe 215,225	**22,49**
N-Größe 46,48, K-Größe 23,24 EK-Größe 235,245	**25,99**
N-Größe 50,52, K-Größe 25,26 EK-Größe 255,265	**28,99**
N-Größe 54,56, K-Größe 27	**32,49**

② 24 **Pullover.** Die schöne Blütenstickerei am Vorderteil unterstreicht den femininen Chic dieses Modells. **Details:** lange Ärmel, runder Ausschnitt. Länge ab Schulterspitze ca. 68 cm, ab Gr. 48 ca. 71 cm. **Material:** 100% Polyacryl. Maschinenwäsche.

12 65 729 lindgrün **31 27 619** wollweiß

Größe 38,40 **24,99**	Größe 42,44 **28,99**
Größe 46,48 **32,49**	Größe 50,52 **36,99**
Größe 54	**41,99**

③ 24 **Shirt.** Blickfang ist der attraktive Blütendruck auf dem Vorderteil und auf einem Ärmel. **Details:** runder Ausschnitt, Seitenschlitze. Länge ab Schulterspitze ca. 72 cm, ab Gr. 48 ca. 75 cm **Material:** 65% Polyester, 35% Baumwolle. Maschinenwäsche.

53 59 422 wollweiss

Größe 38,40 **17,99**	Größe 42,44 **20,49**
Größe 46,48 **23,49**	Größe 50,52 **26,49**
Größe 54	**29,49**

Artikel mit dem Blatt-Symbol sind hautfreundlich, weil schadstoffgeprüft.

Donnerstag ist QUELLE-Tag
Jede Woche neu!
Nähere Infos Seite 4

24 **die schnelle 24** gegen Aufpreis. Nähere Infos im Service-Teil.

④ 24 **Jacke.** Warm wattiert und gefüttert – die hält Sie auch bei Eiseskälte schön warm. Und die dekorativen Steppungen am Vorder- und Rückenteil geben dem Modell den modischen Chic. Besonders praktisch sind die Eingrifftaschen mit Reißverschluss sowie innen eine zusätzliche Sicherheitstasche. Weitere **Details:** Knopfleiste mit verdecktem Reißverschluss. Länge in N-Gr. ca. 80 cm, ab Gr. 48 ca. 83 cm, in K-Gr. ca. 76 cm, ab Gr. 48 ca. 79 cm. **Material:** Obermaterial 100% Polyester; Futter 100% Polyester; Wattierung 100% Polyester. Maschinenwäsche.

24 54 052 camel **29 77 374** lind
41 45 898 anthrazit

N-Größe 38,40, K-Größe 19,20	**39,99**
N-Größe 42,44, K-Größe 21,22	**45,99**
N-Größe 46,48, K-Größe 23,24	**51,99**
N-Größe 50,52, K-Größe 25,26	**58,99**
N-Größe 54, K-Größe 27	**66,99**

① 24 **Bluse** in fein glänzender Satin-Qualität mit attraktivem Druck – auch für festliche Anlässe ideal. **Details:** Hemdkragen, lange Ärmel mit 1-Knopf-Manschette, Seitenschlitze, Rückenlänge ca. 72 cm. **Material:** Satin, 100% Polyester. Maschinenwäsche.
13 55 307 beige bedruckt

Größe 38,40	**24,99**	Größe 42,44	**28,99**
Größe 46,48	**32,49**	Größe 50,52	**36,99**

② 24 **Bluse** mit dekorativen Satinbändern und Schmuckteilen an den 2 Brusttaschen und den geschlitzten 3/4-Ärmeln. **Details:** Hemdkragen, gerader Saum, Seitenschlitze, Rückenlänge ca. 65 cm. **Material:** 65% Viskose, 35% Polyester. Maschinenwäsche.
71 92 823 weiß

Größe 38,40	**19,99**	Größe 42,44	**22,99**
Größe 46,48	**26,49**	Größe 50,52	**29,99**

③ 24 **Bluse**. Auf der weich fließenden Viskose-Qualität kommt der dezente Blüten-Jacquard wunderschön zur Geltung. **Details:** doppelter Spatenkragen, lange Ärmel mit 1-Knopf-Manschette, Zirkonia-Knöpfe, gerader Saum, Seitenschlitze, Rückenlänge ca. 72 cm. **Material:** Jacquard, 100% Viskose. Maschinenwäsche.
16 47 158 weiß

Größe 38,40	**24,99**	Größe 42,44	**28,99**
Größe 46,48	**32,49**	Größe 50,52	**36,99**

④ 24 **Bluse** mit ausdrucksvollem Druckdessin. **Details:** Hemdkragen, geknöpft, Seitenschlitze, Rückenlänge ca. 72 cm. **Material:** 100% Viskose. Maschinenwäsche.
31 93 704 marine weiß-rot

Größe 38,40	**24,99**	Größe 42,44	**28,99**
Größe 46,48	**32,49**	Größe 50,52	**36,99**

⑤ 24 **Blusentop** mit rundem Halsausschnitt und seitlichen Schlitzen. Länge ca. 65 cm. **Material:** 80% Viskose, 20% Polyester. Maschinenwäsche.
55 79 196 rot **99 17 464** weiß **96 72 720** schwarz

Größe 38	**9,99**			Größe 40,42	**11,49**
Größe 44,46	**12,99**	Größe 48,50	**14,49**	Größe 52	**15,99**

⑥ 24 **Bluse**. Schmeichelnd, die feminine Schluppe. **Details:** lange Ärmel mit Knopf-Manschette, gerader Saum, Rückenlänge ca. 68 cm. **Material:** 100% Polyester. Maschinenwäsche.
46 36 305 blau **47 91 056** grün-braun **60 51 594** erika

Größe 38,40	**24,99**	Größe 42,44	**28,99**
Größe 46,48	**32,49**	Größe 50,52	**36,99**

⑦ 24 **Blusenjacke** aus weicher Bouclé-Qualität: sehr angenehm zu tragen und zugleich topaktuell. **Details:** Auslegekragen, 3/4-Ärmel mit Umschlag und Schlitz, Zier-Brustpatten mit Ösen, Overlocknähte am Saum, Rückenlänge ca. 70 cm. **Material:** 85% Polyester, 15% Baumwolle. Maschinenwäsche.
95 00 548 dunkelblau **88 05 365** beige

Größe 38,40	**19,99**	Größe 42,44	**22,99**
Größe 46,48	**26,49**	Größe 50,52	**29,99**

⑧ 24 **Weste.** Toll mit den Blusen kombinierbar. **Details:** V-Ausschnitt, geknöpft, Overlocknähte an Saum, figurgünstige Taillen- und Passennaht, Rückenlänge ca. 70 cm. **Material:** 85% Polyester, 15% Baumwolle. Maschinenwäsche.
33 37 164 dunkelblau **39 03 061** beige

Größe 38,40	**17,99**	Größe 42,44	**20,49**
Größe 46,48	**23,49**	Größe 50,52	**26,49**

Artikel mit dem Blatt-Symbol sind hautfreundlich, weil schadstoffgeprüft.

24 **die schnelle 24** gegen Aufpreis. Nähere Infos im Service-Teil.

QUELLE.

⑥ grün-braun

⑥ blau

①-⑧ LIEFERBAR BIS GRÖSSE 52

⑥ ab **24,99**

Bluse

- **Mit femininer Schluppe**

Zier-Perlenkette
22 00 625
9,99

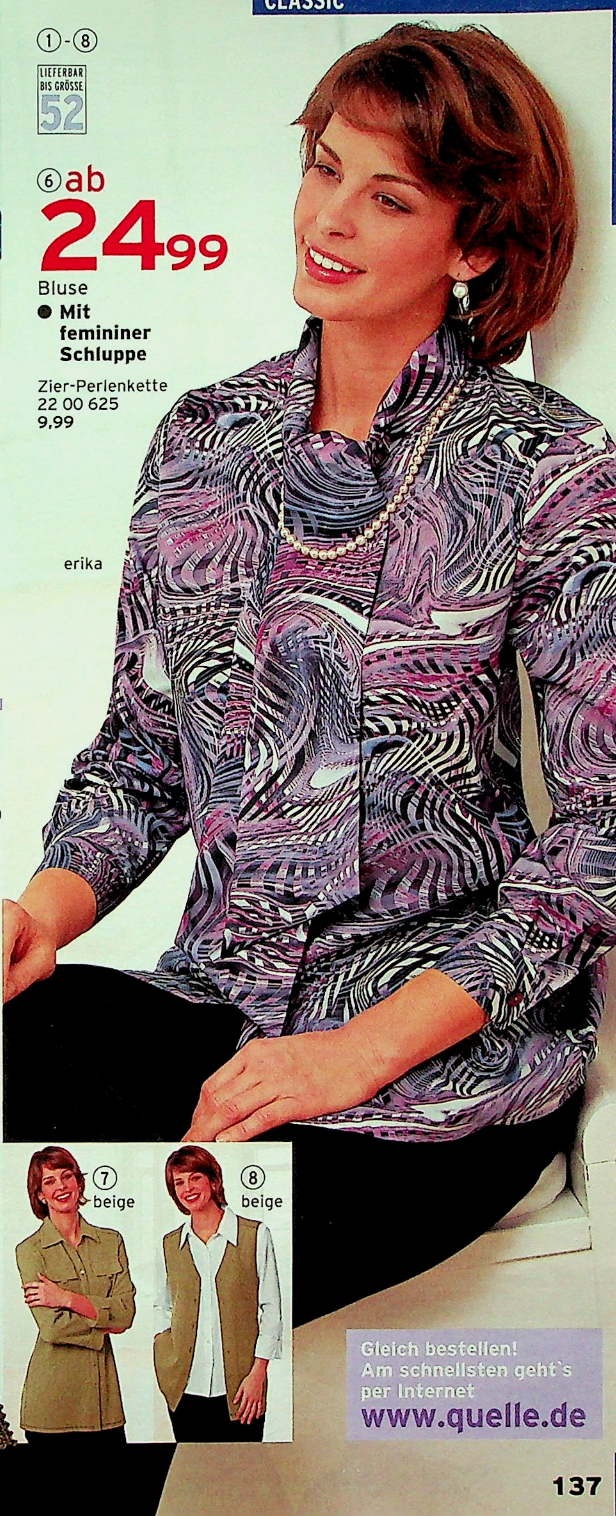

erika

LADY'S collection

- **Die Blusen ⑥ - ⑧ sind bügelfrei**

⑦ ab **19,99**
Blusenjacke

dunkelblau

⑧ ab **17,99**
Weste

dunkelblau

- Weiche Bouclé-Qualität

⑦ beige

⑧ beige

Gleich bestellen!
Am schnellsten geht`s per Internet
www.quelle.de

1 24 **Schlupfhose** in perfekter Passform; vorne liegt der Bund flach an und trägt nicht auf, sitzt aber durch die elastischen Partien seitlich nach hinten herrlich bequem. **Details:** Schmuckteil vorne am Bund. Länge in N-Gr. ca. 104 cm, in K-Gr. ca. 99 cm. Fußweite ca. 40 cm. **Material:** 100% Polyester. Maschinenwäsche

23 56 114 gestreift **57 32 388** schwarz
99 94 442 silber meliert

N-Größe 38, K-Größe 19	**19,99**
N-Größe 40,42, K-Größe 20,21	**22,99**
N-Größe 44,46, K-Größe 22,23	**26,49**
N-Größe 48,50, K-Größe 24,25	**29,99**
N-Größe 52	**32,99**

2 24 **Jersey-Rock** in elastischer Rippenstruktur, gefüttert. Wirkt durch den schmalen geraden Schnitt figurgünstig und ist dabei sehr bequem. Der seitlich elastische Bund sorgt dafür, dass in der Taille nichts kneift oder drückt. **Details:** 2 Reißverschlusstaschen mit Zieranhänger, Gehschlitz hinten. Länge: N-Gr. ca. 68 cm, K-Gr. ca. 65 cm. **Material:** Jersey, 95% Polyester, 5% Elasthan; Futter 100% Polyamid. Maschinenwäsche.

06 20 172 schwarz **62 15 247** bordeaux

N-Größe 38, K-Größe 19	**24,99**
N-Größe 40,42, K-Größe 20,21	**28,99**
N-Größe 44,46, K-Größe 22,23	**32,49**
N-Größe 48,50, K-Größe 24	**36,99**

1 - 3 KURZ GRÖSSE K

3 24 **Schlupfhose.** Einfach zum Reinschlüpfen, bequemer geht's kaum noch! **Details:** Rundumgummibund mit Zierknopf vorne, 2 Eingrifftaschen. Länge in N-Gr. ca. 102 cm, in K-Gr. ca. 97 cm. Fußweite ca. 38 cm. **Material:** 100% Polyester. Maschinenwäsche.

34 85 023 schwarz/weiß **62 86 548** anthrazit meliert

N-Größe 38, K-Größe 19	**19,99**
N-Größe 40,42, K-Größe 20,21	**22,99**
N-Größe 44,46, K-Größe 22,23	**26,49**
N-Größe 48,50, K-Größe 24,25	**29,99**
N-Größe 52, K-Größe 26	**32,99**

Artikel mit dem Blatt-Symbol sind hautfreundlich, weil schadstoffgeprüft.

24 **die schnelle 24 gegen Aufpreis. Nähere Infos im Service-Teil.**

LADY'S collection

Klasse, weil ...
... Sie es in dieser Hose immer bequem haben. Einfach reinschlüpfen und sich wohl fühlen.

(4) ab **19,99**
Jersey-Schlupfhose
- **Abgesteppte Bügelfalte**
- **Bequemer Gummibund**

LIEFERBAR BIS GRÖSSE 56 | KURZ GRÖSSE K

Die Schlupfhose

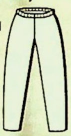

LIEFERBAR BIS GRÖSSE 54 | KURZ GRÖSSE K | EXTRAKURZ GRÖSSE EK

(4) 24 **Jersey-Schlupfhose.** Die **Details:** vorne abgesteppte Bügelfalte. Bequemer Gummibund. **Längen:** N-Größen ca. 102 cm, K-Größen ca. 97 cm. Fußweite ca. 39 cm. **Material:** 100% Polyacryl. Maschinenwäsche.
32 81 7647 marine **62 29 1763** schwarz
74 61 464 anthrazit meliert **93 93 177** braun

N-Größe 40,42, Kurzgröße 20,21	**19,99**
N-Größe 44,46, Kurzgröße 22,23	**22,99**
N-Größe 48,50, Kurzgröße 24,25	**26,49**
N-Größe 52,54, Kurzgröße 26,27	**29,99**
N-Größe 56	**32,99**

(5) 24 **Schlupfhose,** fein gerippt. **Details:** abgesteppte Bügelfalte. Bequemer Gummibund. N-Länge ca. 102 cm, K-Länge ca. 97 cm, Extrakurz-Länge ca. 92 cm. Fußweite ca. 38 cm. **Material:** Jersey, 100% Polyester. Maschinenwäsche.
41 55 678 beige **41 98 064** silbergrau
43 64 604 blau **57 54 678** schwarz
70 21 664 marine

N-Größe 38, Kurzgröße 19 Extrakurz-Größe 195	**15,-**
N-Größe 40,42,Kurzgröße 20,21 Extrakurzgröße 205,215	**16,99**
N-Größe 44,46, Kurzgröße 22,23 Extrakurzgröße 225,235	**19,49**
N-Größe 48,50, Kurzgröße 24,25 Extrakurz-Größe 245,255	**21,99**
N-Größe 52,54, Kurzgröße 26,27	**24,49**

24 die schnelle 24 gegen Aufpreis. Nähere Infos im Service-Teil.

① 24 **Pullover.** Betont feminin, mit aufgesticktem Blütenmuster und Zierperlen. **Details:** Stehbundkragen, Länge ab Schulterspitze ca. 68 cm, ab Gr. 48 ca. 71 cm. **Material:** 100% Polyacryl. Maschinenwäsche.

33 99 602 bleu **62 13 464** rosé

Größe 38,40	**24,99**	Größe 42,44	**28,99**
Größe 46,48	**32,49**	Größe 50,52	**36,99**
Größe 54			**41,99**

② 24 **Hose** in herrlich weicher Jersey-Qualität mit Schurwolle. **Details:** bequemer Gummibund rundum. Längen: N-Gr. ca. 102 cm, K-Gr. ca. 97 cm, EK-Gr. ca. 92 cm. **Material:** 70% Polyester, 30% Schurwolle. Maschinenwäsche.

67 31 267 anthrazit **87 61 409** bordeaux
92 08 660 schwarz **99 73 273** marine

N-Größe 38,40, K-Größe 19,20, EK-Größe 195,205	**34,99**
N-Größe 42,44, K-Größe 21,22, EK-Größe 215,225	**39,99**
N-Größe 46,48, K-Größe 23,24, EK-Größe 235,245	**44,99**
N-Größe 50,52, K-Größe 25,26, EK-Größe 255,265	**51,49**
N-Größe 54, K-Größe 27	**57,99**

③ 24 **Jacke.** In geschmeidig weicher Qualität, die sich wie Microfaser anfühlt. Als Dankeschön für den Kauf dieser Jacke erhalten Sie gratis ein Paar Fleece-Handschuhe! **Details:** Ziersteppung an Kragen, Ärmelaufschlägen und Taschenpatten, verdeckter Knopfverschluss. Länge: N-Gr. ca. 80 cm, ab Gr. 48 ca. 83 cm, K-Gr. ca. 76 cm. **Material:** Obermaterial 100% Polyester; Futter 100% Polyester, Wattierung 100% Polyester. Handschuhe 100% Polyester. Maschinenwäsche.

02 22 972 anthrazit **33 83 305** pflaume
93 26 145 erika

N-Größe 38,40, K-Größe 19,20	**35,99**
N-Größe 42,44, K-Größe 21,22	**40,99**
N-Größe 46,48, K-Größe 23,24	**46,99**
N-Größe 50,52, K-Größe 25,26	**52,99**
N-Größe 54, K-Größe 27	**59,99**

④ 24 **Druck-Shirt** mit modischem Zipper. Länge ab Schulterspitze ca. 72 cm. **Details:** 3/4-Ärmel, Seitenschlitze. **Material:** 50% Modal, 50% Polyester. Maschinenwäsche.

00 58 703 camel-Druck

Größe 38,40	**24,99**	Größe 42,44	**28,99**
Größe 46,48	**32,49**	Größe 50,52	**36,99**
Größe 54			**41,99**

⑤ 24 **Trägerrock.** Vorne durchgehend geknöpft: dadurch bequem anzuziehen. **Details:** V-Ausschnitt, Schlaufen mit Bindegürtel, 2 Eingrifftaschen. Länge in N-Gr. ab Schulterspitze ca. 112 cm, in K-Gr ca. 107 cm. **Material:** 100% Polyester. Maschinenwäsche.

08 80 462 marine **67 06 155** bordeaux

N-Größe 38,40, K-Größe 19,20	**34,99**
N-Größe 42,44, K-Größe 21,22	**39,99**
N-Größe 46,48, K-Größe 23,24	**44,99**
N-Größe 50,52, K-Größe 25,26	**51,49**
N-Größe 54, K-Größe 27	**57,99**

⑥ 24 **Hemdbluse** mit goldfarbigen Knöpfen. **Details:** Manschetten, gerader Saum. Länge ca. 70 cm, ab Gr. 48 ca. 73 cm. **Material:** 100% Polyester. Maschinenwäsche.

39 23 255 gemustert

Größe 38,40	**29,99**			Größe 42,44	**33,99**
Gr.46,48	**38,99**	Gr. 50,52	**43,99**	Gr.54	**48,99**

⑦ 24 **Faltenrock.** Sorgt durch den raffinierten Schnitt mit Falteneinsätzen vorne für eine schlanke Silhouette. **Details:** seitlicher Gummibund, Gürtelschlaufen, Reißverschluss und Knopf hinten. Länge in N-Gr. ca. 72 cm, in K-Gr. ca. 69 cm. **Material:** Obermaterial 100% Polyester; Futter 100% Polyester. Maschinenwäsche.

23 41 540 bordeaux **34 59 712** schwarz

N-Größe 38,40, K-Größe 19,20	**19,99**
N-Größe 42,44, K-Größe 21,22	**22,99**
N-Größe 46,48, K-Größe 23,24	**26,49**
N-Größe 50,52, K-Größe 25,26	**29,99**

Artikel mit dem Blatt-Symbol sind hautfreundlich, weil schadstoffgeprüft.

④ab
24,99
Druck-Shirt

⑤ab
34,99
Trägerrock
- **Mit Bindegürtel**
- **In 2 Farben**

bordeaux

⑤
marine

⑥ab
29,99
Hemdbluse

Perlenkette
22 00 625
9,99

Gürtel,
100% Rindleder
63 64 536 blau,
Größe 75,85,95,105
12,99

bordeaux

⑦ab
19,99
Faltenrock
Ohne Gürtel
- **Seitlicher Dehnbund**
- **In 2 Farben**
- **Auch in Schwarz**

⑤+⑦ KURZ GRÖSSE K

LIEFERBAR BIS GRÖSSE 52

Anziehen & Wohlfühlen: unsere herrlich bequemen Schlupfhosen

Die Schlupfhose

① 24 **Schlupfhose** in wunderbar geschmeidig weicher Qualität, die sich so anfühlt und aussieht wie Veloursleder, dabei aber pflegeleicht und maschinenwaschbar ist. **Details:** komfortabler Gummibund mit 2 Zierknöpfen, 2 Taschen. Länge in N-Größen ca. 102 cm, in Kurzgrößen ca. 97 cm. Fußweite ca. 37 cm. **Material:** 97% Polyester, 3% Elasthan. Maschinenwäsche.
32 51 803 khaki **62 93 847** beige **97 59 527** schwarz

N-Größe 38, K-Größe 19	**22,99**
N-Größe 40,42, K-Größe 20,21	**26,49**
N-Größe 44,46, K-Größe 22,23	**29,99**
N-Größe 48,50, K-Größe 24,25	**33,99**
N-Größe 52, K-Größe 26	**37,99**

② 24 **Schlupfhose.** Wirkt figurgünstig durch den geraden Schnitt und das klassische Karodessin können Sie zu vielem kombinieren. Der teilelastische Bund sorgt für Ihre Bequemlichkeit: nichts kneift, drückt oder engt die Taille ein. **Details:** Länge N-Gr. ca. 102 cm, K-Gr. ca. 97 cm. Fußweite ca. 36 cm. **Material:** 50% Polyester, 50% Viskose. Maschinenwäsche.
25 29 740 kariert

N-Größe 38, K-Größe 19	**21,99**
N-Größe 40,42, K-Größe 20,21	**24,99**
N-Größe 44,46, K-Größe 22,23	**28,49**
N-Größe 48,50, K-Größe 24,25	**32,49**
N-Größe 52, K-Größe 26	**36,49**

③ 24 **Cord-Schlupfhose.** Dieses Modell ist dank der elastischen Cord-Qualität besonders bequem und sitzt rundum perfekt. **Details:** Rundumgummibund. Länge in N-Größen ca. 104 cm, in K-Größen ca. 99 cm. Fußweite ca. 38 cm. **Material:** 97% Baumwolle, 3% Elasthan. Maschinenwäsche.
19 88 897 khaki **48 72 300** anthrazit
84 89 811 camel

N-Größe 38, K-Größe 19	**19,99**
N-Größe 40,42, K-Größe 20,21	**22,99**
N-Größe 44,46, K-Größe 22,23	**26,49**
N-Größe 48,50, K-Größe 24,25	**29,99**
N-Größe 52	**32,99**

Artikel mit dem Blatt-Symbol sind hautfreundlich, weil schadstoffgeprüft.

24 **die schnelle 24 gegen Aufpreis. Nähere Infos im Service-Teil.**

LADY'S
collection

④ab
19,99
Strickweste
- **Mit Biesen und Struktur-Muster**

⑤ab
19,99
Pullover
- **Mit Struktur-Muster**

④-⑥
LIEFERBAR BIS GRÖSSE 48/50

⑥ab
24,99
Strickjacke
- **Mit Biesen und Struktur-Muster**

④-⑥ 24 Diese Strick-Klassiker können Sie vielseitig kombinieren. **Material:** 100% Polyacryl. Maschinenwäsche.

4/**Strickweste** mit Biesen, Struktur-Muster, V-Ausschnitt und Schmuckknöpfen. Länge ca. 68 cm, in Gr. 48/50 ca. 74 cm.
35 40 255 dunkelblau **73 64 348** camel **75 00 843** rot

Größe 36/38	**19,99**	Größe 40/42	**22,99**
Größe 44/46	**26,49**	Größe 48/50	**29,99**

5/**Pullover** mit Struktur-Muster, rundem Halsausschnitt, gerade Form. Länge ca. 68 cm, Gr. 48/50 ca. 72 cm.
80 47 465 camel **13 27 999** rot **87 40 048** dunkelblau

Größe 36/38	**19,99**	Größe 40/42	**22,99**
Größe 44/46	**26,49**	Größe 48/50	**29,99**

6/**Strickjacke** mit Biesen, Struktur-Muster, V-Ausschnitt und Schmuckknöpfen. Länge ca. 69 cm, Gr. 48/50 ca. 74 cm.
25 15 524 rot **36 39 419** dunkelblau **38 13 176** camel

Größe 36/38	**24,99**	Größe 40/42	**28,99**
Größe 44/46	**32,49**	Größe 48/50	**36,99**

① 24 **Rock.** Vorne Schlitz mit Zierknöpfen. **Details:** seitlicher Dehnbund. Länge N-Gr. ca. 68 cm, K-Gr. ca. 65 cm. **Material:** 97% Polyester, 3% Viskose; Futter 100% Polyester. Maschinenwäsche.

38 58 789 schwarz **46 81 376** schwarz/weiß

N-Größe 38, K-Größe 19			**21,99**
N-Größe 40,42, K-Größe 20,21			**24,99**
N-Größe 44,46, K-Größe 22,23			**28,49**
N-Gr. 48,50, K-Gr. 24,25	**32,49**	N-Gr. 52	**36,49**

② 24 **Schlupfröcke 2-Stück-Packung.** 1x gestreift und 1x uni. **Details:** Gehschlitz hinten, gefüttert. **Länge:** N-Gr. ca. 68 cm, K-Gr. ca. 65 cm. **Material:** 100% Polyester; Futter 100% Polyester. Maschinenwäsche.

17 46 667 braun **23 33 161** schwarz
31 79 236 rauchblau **2-Stück-Packung**

N-Gr. 38, K-Gr. 19	**26,99**	N-Gr. 40,42, K-Gr. 20,21	**30,99**
N-Größe 44,46, K-Größe 22,23			**34,99**
N-Größe 48,50, K-Größe 24,25			**39,49**
N-Größe 52,54, K-Größe 26,27			**44,49**

③ 24 **Sonnenplissee-Rock** mit Gummibund. Länge: in N-Größen ca. 72 cm, in Kurzgrößen ca. 68 cm. **Material:** Seidenjersey, 100% Polyester; Futter 100% Polyamid. Maschinenwäsche.

10 21 657 blau bedruckt **85 61 851** khaki bedruckt

N-Größe 40,42, K-Größe 20,21			**21,99**
N-Größe 44,46, K-Größe 22,23			**24,99**
N-Größe 48,50, K-Größe 24,25			**28,49**
N-Gr. 52,54, K-Gr. 26,27	**32,49**	N-Gr. 56	**36,49**

④ 24 **8-Bahnen-Rock** mit seitlichem Dehnbund. **Länge:** in N-Größen ca. 73 cm, in Kurzgr. ca. 68 cm. **Material:** 100% Polyester; Futter 100% Polyester. Maschinenwäsche.

64 08 675 weinrot **78 69 774** dunkelgrau
89 92 271 schwarz **91 36 161** marine

N-Größe 40,42, K-Gr. 20,21			**16,99**
N-Größe 44,46, K-Gr. 22,23			**19,49**
N-Größe 48,50, K-Gr. 24,25			**22,49**
N-Gr. 52,54, K-Gr. 26,27	**24,99**	N-Gr. 56	**27,99**

③ - ⑤ LIEFERBAR BIS GRÖSSE 56

① - ⑤ KURZ GRÖSSE K

24 **die schnelle 24** gegen Aufpreis. Nähere Infos im Service-Teil.

6 ab
37 99
Tägerrock
- **Mit Montagegürtel**
- **Mit Blusen-Einsatz**

7 ab
19 99
Pullover
- **Mit Ajour-Muster**

8 ab
21 99
Bahnenrock
- **Weich und samtig wie Veloursleder**
- **Modische Crash-Optik**
- **Bequem: elastische Bundpartie**

LIEFERBAR BIS GRÖSSE 56
KURZ GRÖSSE K

5 24 **Sonnenplissee-Rock** mit Gummibund. Länge: in N-Gr. ca. 72 cm, in K-Gr. ca. 68 cm. **Material:** Seidenjersey, 100% Polyester; Futter 100% Polyamid. Maschinenwäsche.
02 66 023 gelb bunt **02 66 735** blau bunt

N-Größe 40,42, K-Größe 20,21	**21,99**
N-Größe 44,46, K-Größe 22,23	**24,99**
N-Größe 48,50, K-Größe 24,25	**28,49**
N-Gr. 52,54, K-Gr. 26,27 **32,49**	N-Gr. 56 **36,49**

6 24 **Trägerrock,** gefüttert. Mit Montagegürtel. Weich wie Veloursleder. **Details:** V-Ausschnitt, Reißverschluss vorne, eingenähter Blusen-Einsatz. Länge N-Gr. ca. 112 cm, K-Gr. ca. 106 cm. **Material:** Trägerrock 100% Polyester; Ärmel 80% Viskose, 20% Polyester. Futter 100% Polyamid. Maschinenwäsche.
47 41 696 bordeaux **95 99 118** marine

N-Größe 38, K-Größe 19	**37,99**
N-Größe 40,42, K-Größe 20,21	**42,99**
N-Größe 44,46, K-Größe 22,23	**48,99**
N-Größe 48,50, K-Größe 24,25	**55,99**
N-Gr. 52,54, K-Gr. 26,27 **62,99**	N-Gr. 56 **71,99**

7 24 **Pullover** mit Ajourmuster. Zierknopf am V-Ausschnitt. Länge ab Schulterspitze ca. 62 cm, ab Gr. 44 ca. 65 cm, ab Gr. 48 ca. 68 cm. **Material:** 100% Polyacryl. Maschinenwäsche.
08 56 282 wollweiß **65 50 703** beige

Größe 38,40 **19,99**		Größe 42,44 **22,99**
Größe 46,48 **26,49**	Größe 50,52 **29,99**	Größe 54 **32,99**

8 24 **Rock** in aktueller Crash-Optik. Weich und samtig wie Veloursleder, aber waschbar. **Details:** seitlicher Dehnbund. Länge N-Gr. ca. 73 cm, K-Gr. ca. 68 cm. **Material:** 100% Polyester; Futter 100% Polyester. Maschinenwäsche.
48 39 957 schwarz **95 62 820** cognac **44 35 344** braun

N-Größe 40,42, K-Größe 20,21	**21,99**
N-Größe 44,46, K-Größe 22,23	**24,99**
N-Größe 48,50, K-Größe 24,25	**28,49**
N-Gr. 52,54, K-Gr. 26,27 **32,49**	N-Gr.56 **36,49**

A 24 **Gürtel** mit Krokoprägung. 4 cm breit. **Material:** 100% Leder.

35 62 877 schwarz Gr. 75,85,95,105	**17,99**

Artikel mit dem Blatt-Symbol sind hautfreundlich, weil schadstoffgeprüft.

Wie praktisch: Alles ist bis 60° waschbar!

Und die Farben bleiben auch bei häufiger Maschinenwäsche so schön.

Alle Artikel sind in der Maschine waschbar

① + ② 24 **Kittelett und Kasack** - zwei gepflegte Modelle in je 4 Farben! **Details:** je mit schicken Streifenbesätzen an Schulterpassen und den 2 Taschen. Vorne ganz geknöpft, Rückenriegel. **Material:** 65% Polyester, 35% Baumwolle. Maschinenwäsche.

1/ **Kittelett.** Länge ca. 112 cm.
55 03 680 hellblau **59 29 546** türkis
77 00 543 flieder **89 63 833** weiß

Größe 40,42	**17,99**	Größe 44,46	**20,49**
Größe 48,50	**23,49**	Größe 52,54	**26,49**
Größe 56,58,60			**29,49**

2/ **Kasack.** Länge ca. 80 cm.
24 00 560 flieder **14 80 780** weiß
55 03 879 türkis **55 66 577** hellblau

Größe 38,40	**14,99**	Größe 42,44	**16,99**
Größe 46,48	**19,49**	Größe 50,52	**21,99**

③ 24 **Hauskleid** mit halblangen Ärmeln. **Details:** 2 aufgesetzte Taschen mit hübscher Paspelierung. Länge ca. 112 cm. **Material:** 50% Baumwolle, 50% Polyester. Maschinenwäsche.
76 23 571 bedruckt

Größe 40,42	**19,99**	Größe 44,46	**22,99**
Größe 48,50	**26,49**	Größe 52,54	**29,99**
Größe 56,58			**32,99**

④ 24 **Kittelett**, geknöpft. **Details:** 2 aufgesetzte Taschen, Bindegürtel. Länge ca. 112 cm. **Material:** 100% Baumwolle. Maschinenwäsche.
80 09 836 bedruckt

Größe 40,42	**19,99**	Größe 44,46	**22,99**
Größe 48,50	**26,49**	Größe 52,54	**29,99**
Größe 56,58			**32,99**

⑤ 24 **Kittelett** mit Reißverschluss - sehr komfortabel! **Details:** 2 aufgesetzte Taschen, Bindegürtel. Länge ca. 112 cm. **Material:** 100% Baumwolle. Maschinenwäsche.
53 43 059 lila

Größe 40,42	**19,99**	Größe 44,46	**22,99**
Größe 48,50	**26,49**	Größe 52,54	**29,99**
Größe 56,58			**32,99**

⑥ 24 **Kittelett** mit attraktivem Druck. **Details**: Reißverschluss, 2 aufgesetzte Taschen, Rückenriegel. Länge ca. 112 cm. **Material:** 50% Baumwolle, 50% Polyester. Maschinenwäsche.
79 24 237 bedruckt

Größe 40,42	**19,99**	Größe 44,46	**22,99**
Größe 48,50	**26,49**	Größe 52,54,56	**29,99**

⑦ 24 **Kittelett** mit durchgehendem Reißverschluss - praktisch! **Details:** Rückenriegel, 2 aufgesetzte Taschen. Länge ca. 112 cm. **Material:** 50% Baumwolle, 50% Polyester. Maschinenwäsche.
34 59 097 bedruckt

Größe 40,42	**19,99**	Größe 44,46	**22,99**
Größe 48,50			**26,49**
Größe 52,54,56,58			**29,99**

⑧ 24 **Knopf-Kittelett** im schicken Karo-Dessin. **Details:** 2 aufgesetzte Taschen, Bindegürtel. Länge ca. 112 cm. **Material:** 65% Polyester, 35% Baumwolle. Maschinenwäsche.
34 37 528 karo

Größe 40,42	**19,99**	Größe 44,46	**22,99**
Größe 48,50	**26,49**	Größe 52,54,56	**29,99**

⑨ 24 **Trägerschürzen, 2-Stück-Packung.** Je 1x fröhlich kariert und 1x uni in Rot. **Details:** fixes Nackenband für viel Tragekomfort, 2 aufgesetzte Taschen. **Material:** 100% Baumwolle. Maschinenwäsche.
98 87 904 karo-rot **2-Stück-Packung**

Einheitsgröße	**17,99**

24 **die schnelle 24 gegen Aufpreis. Nähere Infos im Service-Teil.**

(10) (24) Knopf-Kittelett. Praktisch ganz geknöpft, schick durch den aktuellen Karree-Ausschnitt. **Details:** 2 aufgesetzte Taschen, Bindegürtel. Länge ca. 112 cm. **Material:** 100% Baumwolle. Maschinenwäsche.

59 57 706 bedruckt

Größe 40,42	**19,99**	Größe 44,46	**22,99**
Größe 48,50	**26,49**	Größe 52,54,56	**29,99**

(11) (24) Knopf-Kittelett in fröhlichen Farben und hübschem Druck-Muster: so macht die Hausarbeit einfach mehr Spaß! **Details:** 2 aufgesetzte Taschen, Bindegürtel. Länge ca. 112 cm.

Material: 100% Baumwolle. Maschinenwäsche.

21 94 914 bedruckt

Größe 40,42	**19,99**	Größe 44,46	**22,99**
Größe 48,50	**26,49**	Größe 52,54,56	**29,99**

(12) (24) Hauskleid. Attraktives Dessin mit figurgünstig streckender Wirkung. Die **Details:** Reverskragen, halblange Ärmel, 2 aufgesetzte Taschen. Länge ca. 112 cm. **Material:** 100% Baumwolle. Maschinenwäsche.

54 92 537 bedruckt

Größe 40,42	**18,99**	Größe 44,46	**21,99**
Größe 48,50	**24,99**	Größe 52,54	**27,99**
Größe 56,58			**31,49**

(13) (24) Hauskleid. Das Material aus reiner Naturfaser trägt sich sehr angenehm auf der Haut. **Details:** runder Ausschnitt, halblange Ärmel, Knopfleiste und Bindegürtel. Länge ca. 112 cm. **Material:** 100% Baumwolle. Maschinenwäsche.

05 66 115 bedruckt

Größe 40,42	**18,99**	Größe 44,46	**21,99**
Größe 48,50	**24,99**	Größe 52,54	**27,99**
Größe 56,58			**31,49**

(14) (24) Vorbindeschürzen, 2-Stück-Packung. Pro Packung: 1x farbig bedruckt mit hübschen Paspelierungen an den Taschen, 1 x uni weiß. Zum Vorbinden – vielseitig einsetzbar und einfach unentbehrlich! **Material:** 65% Polyester, 35% Baumwolle. Maschinenwäsche.

43 91 241 flieder+weiß

72 47 487 blau+weiß — **2-Stück-Packung**

Einheitsgröße — **14,99**

Artikel mit dem Blatt-Symbol sind hautfreundlich, weil schadstoffgeprüft.

Prima! 2 Modelle im günstigen Doppelpack

Da können Sie Geld sparen und haben gleich eins zum Wechseln!

Alle Artikel sind in der Maschine waschbar

(1) 24 **Kasacks, 2-Stück-Packung.** Je Packung: 1 x uni und 1 x bedruckt. **Details:** hübsche Kontrastblenden, 2 aufgesetzte Taschen, Rückenriegel. Länge ca. 80 cm. **Material:** uni, 65% Polyester, 35% Baumwolle; bedruckt: 100% Baumwolle. Maschinenwäsche.

89 47 436 uni + druck **2 Stück-Packung**

Größe 40,42	**24,99**	Größe 44,46	**28,99**
Größe 48,50	**32,49**	Größe 52,54	**36,99**

(2) 24 **Trägerschürzen, 2-Stück-Packung.** Je Packung: 1x gestreift und 1x uni. Schick auch in Weiß/Blau. **Details:** 2 aufgesetzte Taschen mit Kontrastblende. **Material:** 65% Polyester, 35% Baumwolle. Maschinenwäsche.

85 60 214 weiß/blau

14 01 467 weiß/schwarz **2 Stück-Packg.**

Einheitsgröße **17,99**

(3) 24 **Hosen-Kasacks, 2-Stück-Packung.** Dekorativ in den Dessins: 1 x gestreift und 1 x geblümt. **Details:** 2 Taschen, Rückenriegel. Länge ca. 80 cm. **Material:** 100% Baumwolle. Maschinenwäsche.

79 94 784 bunt **2 Stück-Packung**

Größe 40,42	**22,99**	Größe 44,46	**25,99**
Größe 48,50	**29,99**	Größe 52,54,56	**32,49**

(4) 24 **Knopf-Kitteletts, 2-Stück-Packung.** In modisch-dezenten Dessins. Pro Packung 1x gestreift und 1x getupft. **Details:** 2 aufgesetzte Taschen, Rückenriegel. Länge ca. 112 cm. **Material:** 100% Baumwolle. Maschinenwäsche.

12 01 910 blau/blau

80 86 786 erika/erika **2 Stück-Packung**

Größe 42,44	**24,99**	Größe 46,48	**27,99**
Größe 50,52	**31,49**	Größe 54,56	**35,49**
Größe 58,60			**38,49**

(5) 24 **Knopf-Kittelett.** Praktisch unentbehrlich! **Details:** 2 aufgesetzte Taschen, Bindegürtel. Länge ca. 112 cm. **Material:** 100% Baumwolle. Maschinenwäsche.

92 53 996 bedruckt

Größe 40,42	**18,99**	Größe 44,46	**21,99**
Größe 48,50	**24,99**	Größe 52,54,56	**27,99**

(6) 24 **Kasack** im schicken Dessin. **Details:** geknöpft, 2 aufgesetzte Taschen, Rückenriegel. Länge ca. 80 cm. **Material:** 52% Polyester, 48% Baumwolle. Maschinenwäsche.

61 38 983 bedruckt

Größe 38,40	**14,99**	Größe 42,44	**16,99**
Größe 46,48	**19,49**	Größe 50,52	**21,99**

(7) 24 **Knopfkittelett.** Hübsches **Detail:** der Ausschnitt mit Stickerei, 2 aufgesetzte Taschen, Rückenriegel. Länge ca. 112 cm. **Material:** 65% Polyester, 35% Baumwolle. Maschinenwäsche.

32 31 667 bedruckt

Größe 40,42	**19,99**	Größe 44,46	**22,99**
Größe 48,50	**26,49**	Größe 52,54	**29,99**
Größe 56,58	**32,99**		

(8) 24 **Kittelett,** praktisch geknöpft. Hier ist der modische Patchwork-Druck angesagt! **Details:** überschnittene Schulterpartie, 2 Taschen, Bindegürtel. Länge ca. 112 cm. **Material:** 100% Baumwolle. Maschinenwäsche.

10 13 469 bedruckt

Größe 40,42	**19,99**	Größe 44,46	**22,99**
Größe 48,50	**26,49**	Größe 52,54,56	**29,99**

24 **die schnelle 24** gegen Aufpreis. Nähere Infos im Service-Teil.

● Angebot (10) mit praktischem Reißverschluss

Ausschnitt bestickt

(8)-(10) REINE BAUMWOLLE

● Mit verstellbaren Raffträgern: passt immer!

(11)
11,99
Trägerschürze

(9) 24 **Knopf-Kittelett** in figurgünstig streckendem Längs-Dessin. **Details:** 2 aufgesetzte Taschen, Bindeband. Länge ca. 112 cm. **Material:** 100% Baumwolle. Maschinenwäsche.
48 12 024 bedruckt

Größe 40,42	**12,99**	Größe 44,46	**14,99**
Größe 48,50	**16,99**	Größe 52,54	**18,99**
Größe 56,58			**20,99**

(10) 24 **Kittelett,** mit Reißverschluss zu schließen: Das passt immer! **Details:** 2 Taschen, Rückenriegel. Länge ca. 112 cm. **Material:** 100% Baumwolle. Maschinenwäsche.
81 66 755 blau-bedruckt

Größe 40,42	**12,99**	Größe 44,46	**14,99**
Größe 48,50	**16,99**	Größe 52,54	**18,99**
Größe 56,58			**20,99**

(11) 24 **Trägerschürze,** trendgerecht im italienisch angehauchten Stil. Diese Schürze passt immer durch ihre verstellbaren Bindebänder. **Details:** Druck-Motiv mit Spagetti und Tomaten, 1 Tasche. **Material:** 100% Baumwolle. Maschinenwäsche.
73 73 325 bedruckt

Einheitsgröße	**11,99**

Artikel mit dem Blatt-Symbol sind hautfreundlich, weil schadstoffgeprüft.

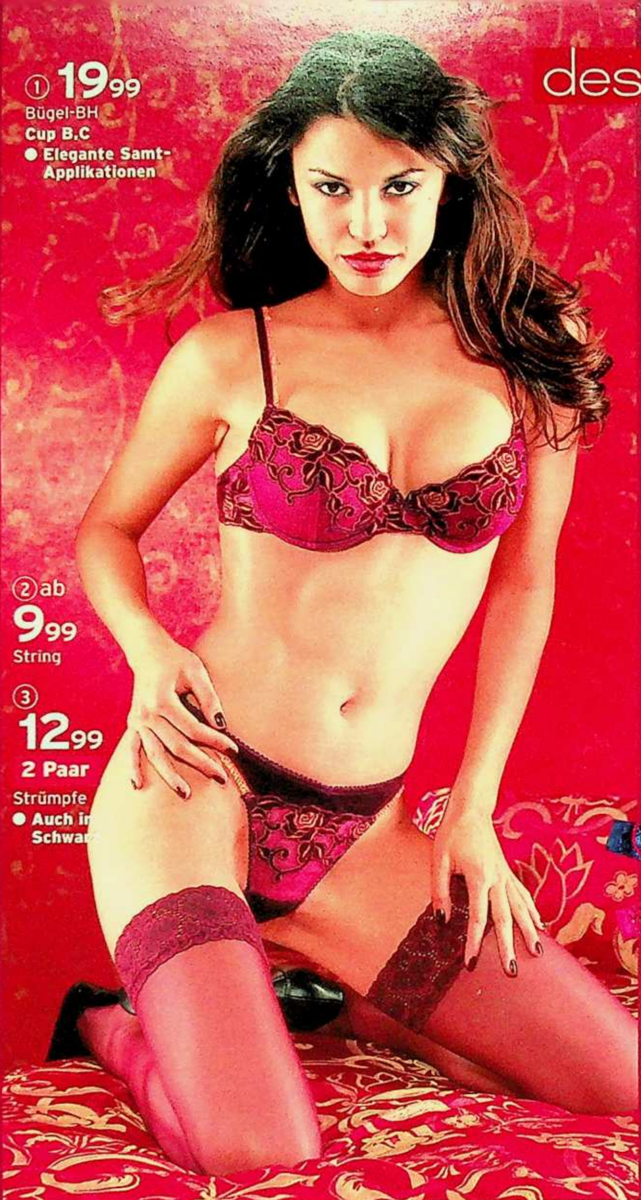

①+② 24 **DESIREÉ raffinierte Dessous-Serie** in edlem Bordeaux. Kombinieren Sie Angebot 1, 2, 7 und 8 – für ein Spiel der Möglichkeiten. **Material:** 90% Polyamid, 10% Elasthan.

1/ **Bügel-BH** mit dekorativen Samt-Applikationen.
61 02 401 bordeaux B **72 35 311** bordeaux C
Größe 75,80,85,90 **19.99**

2/ **String.** Sexy in Samt und Spitze.
42 98 308 bordeaux
Größe 36/38 **9.99** Größe 40/42 **11.99** Größe 44/46 **13.99**

③ 24 **2 Paar halterlose Strümpfe.** Tolle Qualität mit feinem Glanz. **Material:** 90% Polyamid, 10% Elasthan/LYCRA.
39 68 866 2x schwarz **81 42 664** 2x bordeaux **2 Paar**
Größe 37/38, 39/40, 41/42 **12.99**

④ 24 **DESIRÉE Samt-Corsage.** Aufsehen erregend schön. Durch die individuell variierbare Rückenschnürung sitzt sie immer wie angegossen. Vorne zusätzlich mit Häkchenverschluss. **Material:** 100% Polyamid.
36 28 621 blau B
Größe 75,80,85 **19.99**

⑤ 24 **DESIRÉE String** zur Corsage Angebot 4. **Material:** 100% Polyamid.
06 02 351 blau
Größe 36/38 **9.99** Größe 40/42 **11.99** Größe 44/46 **13.99**

⑥ 24 **BH-Garnitur.** Ihr verführerischster Pulli-BH: nichts zeichnet sich ab, tiefes Dekolleté, Rücken aus elastischer Spitze. Dazu der elegante Slip. **Material:** 90% Polyester, 10% Elasthan
69 09 589 bordeaux B **97 96 182** blau B
Größe 70,75,80,85 **19.99**

⑦+⑧ 24 **DESIREÉ Dessous.** 90% Polyamid, 10% Elasthan.

7/ **Samt-Corsage** mit Häkchenverschluss im Rücken.
75 86 607 bordeaux B
Größe 75,80,85 **24.99**

8/ **Slip.** Raffinierter Schnitt in perfekter Passform.
56 80 127 bordeaux
Größe 36/38 **9.99** Größe 40/42 **11.99** Größe 44/46 **13.99**

24 **die schnelle 24 gegen Aufpreis. Nähere Infos im Service-Teil.**

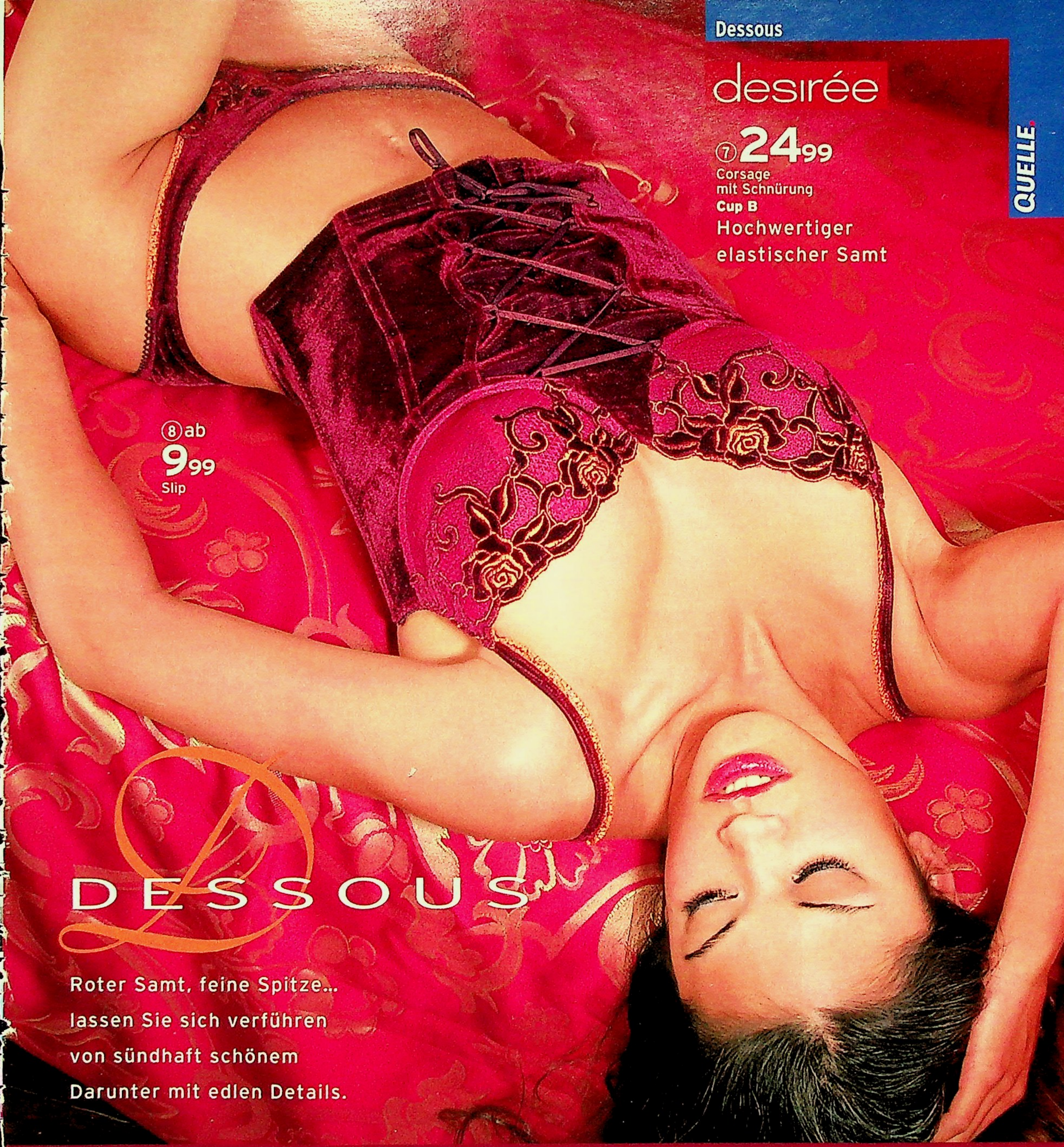

desirée

⑦ 24,99
Corsage
mit Schnürung
Cup B
Hochwertiger
elastischer Samt

⑧ ab
9,99
Slip

DESSOUS

Roter Samt, feine Spitze...
lassen Sie sich verführen
von sündhaft schönem
Darunter mit edlen Details.

Markenwäsche in traumhafter Qualität

simone · Sariana · SCHIESSER · Triumph · NATURANA · Playtex · mey fine bodywear

QUELLE

①+② 24 **Bügel-BH und Slip** aus wertvoller zweifarbiger Stickerei-Spitze. **Material:** 90% Polyamid, 10% Elasthan.
1/ **Bügel-BH.** Ein Spitzentraum.
88 30 886 mocca-champagner B
14 34 583 mocca-champagner C
Größe 75,80,85,90 **14,99**
2/ **Slip.** Satin mit Spitze.
59 48 510 mocca-champagner
Gr. 36/38 **9,99** Gr. 40/42 **11,99**
Gr. 44/46 **13,99**

③ 24 **BH-Garnitur** mit aufwändiger Stickerei. **Material:** 92% Polyamid, 8% Elasthan.
14 77 965 schwarz B
96 00 294 schwarz C
Größe 75,80,85,90 **19,99**

④ 24 **String-Body.** Ganz schön raffiniert. Hinten nur aus elastischen Bändchen. BH-Teil mit Rückenverschluss für perfekten Sitz. **Material:** 50% Polyamid, 38% Viskose, 7% Polyester, 5% Elasthan.
61 75 552 schwarz B
Größe 70,75,80,85,90 **24,99**

⑤ 24 **2 Paar halterlose Strümpfe** mit Satinband. **Material:** 90% Polyamid, 10% Elasthan/LYCRA.
20 32 517 2x schwarz **2 Paar**
Größe 37/38 **11,49**
Größe 39/40, 41/42 **12,99**

⑥ 24 **BH und String.** Weniger ist mehr... ein aufregendes Set ganz in Schwarz. **Material:** 100% Polyamid.
05 58 371 schwarz B
Größe 75,80,85 **2 Teile 17,99**

⑦ 24 **BH-Garnitur.** Hauchzart und romantisch. Komplett aus Tüll. Vorne mit Glanz-Stickerei und raffinierten Bändchen. **Material:** 92% Polyamid, 8% Elasthan.
78 48 787 weiß B
92 63 327 schwarz B
Größe 75,80,85,90 **2 Teile 14,99**

⑧+⑨ 24 **"Push-up"-BH und String.** Stellen Sie sich Ihre Garnitur individuell nach Ihren Maßen zusammen. **Material:** 47% Viskose, 37% Polyamid, 12% Baumwolle, 4% Elasthan.
8/ **"Push-up"-BH.**
14 01 104 schwarz/rot B (bis Gr. 85)
22 23 489 schwarz/rot C
Größe 75,80,85,90 **19,99**
9/ **2 Strings.** Günstig im Doppelpack!
10 56 042 schwarz/rot **2 Stück**
Größe 32/34, 36/38 **15,99**
Größe 40/42 **16,99**

⑩ 24 **BH-Garnitur.** Ein super Angebot! Raffiniert und sexy durch die Tattoo-Stickerei auf Tüll. **Material:** 74% Polyamid, 20% Polyester, 6% Elasthan.
07 41 468 champagner B
43 42 707 schwarz-haut B
02 25 880 champagner C
77 91 128 schwarz-haut C
Größe 75,80,85,90 **12,-**

Artikel mit dem Blatt-Symbol sind hautfreundlich, weil schadstoffgeprüft.

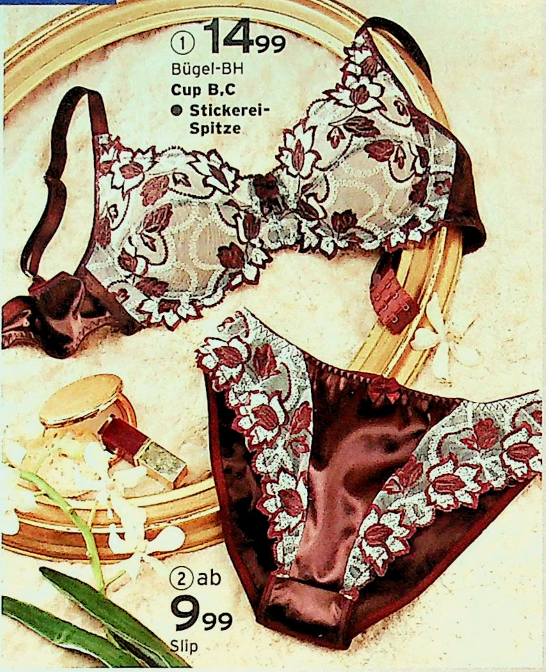

24 **die schnelle 24** gegen Aufpreis. Nähere Infos im Service-Teil.

Unser Bestes für Sie!

Auch in Farbe Champagner
Mit Formbügeln
Cup B+C

Attraktive Stickerei
in Tattoo-Optik
auf zartem Tüll

⑩ BH-Garnitur

12,-

2 Teile – 1 Preis!

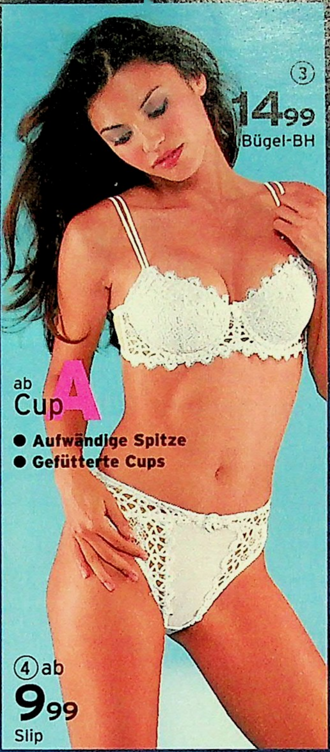

①+② 24 **Corsage und String** – zusammen eine sexy Garnitur mit besonders aufwändiger Stickerei. **Material:** 85% Polyamid, 15% Elasthan.
1/ **Corsage.** Mit Formbügeln und gefütterten Cups.
26 14 322 Cup A **14,99** **33 35 075** Cup B **16,99**
Größe 70,75,80,85
2/ **String.** Vorderteil komplett aus zarter Spitze.
19 54 473 weiß-blau
Größe 34/36,38/40 **7,99** Größe 42/44 **9,99**

③+④ 24 **Bügel-BH und Slip.** Toll als Garnitur.
3/ **Bügel-BH.** Gefütterte Cups mit üppigem Spitzen-Dekor. Aparte Doppelträger. **Material:** 65% Polyester, 25% Polyamid, 10% Elasthan.
83 17 329 weiß A **87 61 670** weiß B
Größe 70,75,80,85 **14,99**
67 15 760 weiß C
Größe 75,80,85,90 **14,99**
4/ **Slip. Material:** 85% Polyamid, 15% Elasthan.
81 45 338 weiß
Gr. 36/38 **9,99** Gr. 40/42 **11,99** Gr. 44/46 **13,99**

⑤ 24 **3 Bügel-BHs.** Je 1x weiß, 1x weiß-rosé und 1x weiß-blau. **Material:** 85% Polyamid, 15% Elasthan.
92 30 433 sortiert A **14 90 105** sortiert B
Größe 70,75,80,85 **3 Stück 19,99**

⑥ 24 **BH-Garnitur** aus weicher, glänzender Tüllspitze. **Gratis dazu:** der unten abgebildete Truck mit der Garnitur als Motiv. **Material:** 85% Polyamid, 15% Elasthan.
42 50 780 weiß B **86 11 833** weiß C
Größe 75,80,85,90 **2 Teile 19,99**

⑦ 24 **Garnitur.** Bestehend aus Bügel-BH und String. **Details:** Rundum aus anschmiegsamer Tüll-Spitze. **Material:** 90% Polyamid, 10% Elasthan.
25 41 918 rose B
Größe 70,75,80 **14,99**

⑧+⑨ 24 **BH-Garnitur mit Slip oder String.** Ein Traum aus aufwändiger, zweifarbiger Spitze mit Pailletten. **Material:** 51% Polyamid, 39% Polyester, 10% Elasthan.
8/ **BH-Garnitur mit Slip.**
03 14 916 weiß B **39 27 245** weiß C
Größe 75,80,85,90 **2 Teile 19,99**
9/ **BH-Garnitur mit String.**
40 51 998 weiß B **21 97 757** weiß C
Größe 75,80,85,90 **2 Teile 19,99**

⑩ 24 **Corsage mit String.** Edel mit raffiniert glänzender Spitze. Die Corsage sitzt perfekt durch die eingearbeiteten Stäbchen. Häkchenverschluss im Rücken. **Material:** 90% Polyamid, 10% Elasthan.
16 10 643 weiß B
Größe 75,80,85 **2 Teile 17,99**

⑪+⑫ 24 **DESIREE Bügel-BH und Tanga** in raffinierter Optik. **Material:** 85% Polyamid, 15% Elasthan.
11/ **Bügel-BH.** Luftkissen für ein tolles Dekolleté.
65 31 689 weiß A (bis Gr. 85)
17 77 607 weiß B (Gr. 75 bis Gr. 90)
09 35 925 weiß C (ab Gr. 75)
Größe 70,75,80,85,90,95 **19,99**
12/ **Tanga.** Komplett aus weicher Spitze.
06 71 320 weiß
Gr. 34/36, 38/40 **9,99** Gr. 42/44 **11,99** Gr. 46/48 **13,99**

⑬ 24 **Straps – ohne Abbildung.** Passend zu den Angeboten 11 und 12. Aufregend sexy. **Material:** 85% Polyamid, 15% Elasthan
00 83 495 weiß
Gr. 36/38 **9,99** Gr. 40/42 **11,99** Gr. 44/46 **13,99**

⑭ 24 **Halterlose Strümpfe.** Mit Spitzenband. **Material:** 90% Polyamid, 10% Elasthan/LYCRA.
73 18 045 2x weiß, halterlos **2 Paar**
Größe 37/38, 39/40, 41/42 **13,99**

GRATIS **Bei Kauf der Garnitur 6 erhalten Sie diesen exklusiven Sammler-Truck.**

 24 **die schnelle 24 gegen Aufpreis. Nähere Infos im Service-Teil.**

SPITZEN-DESSO

Hauchzarte Träume der Verführung...

QUELLE.

⑦ **14,99**
Garnitur
Cup B
- **Komplett aus Spitze**

⑧ BH-Garnitur mit Slip

⑧+⑨ je **19,99**
BH-Garnitur mit Slip oder String
Cup B,C
- **Mit Formbügeln**
- **Paillettenverzierung**
- **Aufwändige, zweifarbige Spitze**

Wählen Sie aus: BH-Garnitur mit String oder mit Slip

⑨ BH-Garnitur mit String

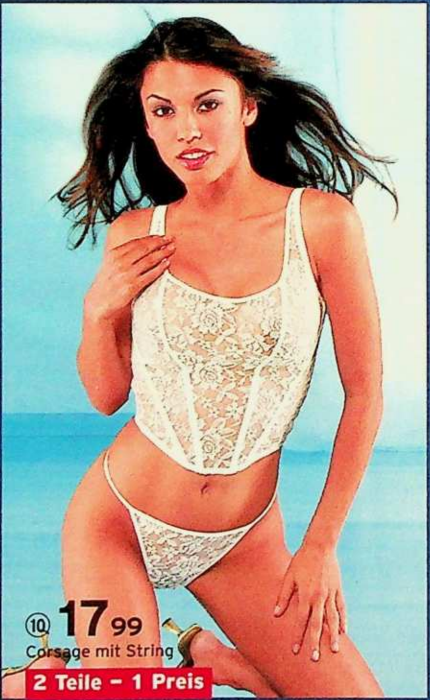

⑩ **17,99**
Corsage mit String
2 Teile - 1 Preis

desirée

⑪ **19,99**
Bügel-BH mit Luftkissen

ab Cup A

⑫ ab **9,99**
Tanga

⑬ ab **9,99**
Straps
Ohne Abbildung

⑭ **13,99**
2 Paar
Halterlose-Strümpfe

Schön in XXL

Verführerische Dessous bis Cup E

①+② 24 **DESIRÉE Bügel-BH und Panty.** Komplett aus elastischer Stickerei-Spitze mit wertvollen Ornamenten. Federleicht und weich. **Material:** 92% Polyamid, 8% Elasthan.

1/ **DESIRÉE Bügel-BH.** Edle Blütenstickerei.

47 25 960 koralle B **26 80 457** koralle C

Größe 75,80,85,90 **17,99**

58 10 660 koralle D

Größe 75,80,85,90 **20,99**

2/ **DESIRÉE Panty** mit String-Effekt.

13 55 584 koralle

Größe 36/38 **9,99** Größe 40/42 **11,99**

Größe 44/46 **13,99**

③ 24 **SARIANA Bügel-BH.** Raffiniert: die Träger können Sie austauschen. **Material:** 92% Polyamid, 8% Elasthan/DORLASTAN.

11 95 978 naturell C

Größe 75,80,85,90,95 **24,99**

43 24 669 naturell D **44 99 550** naturell E

Größe 75,80,85,90,95 **27,99**

(4) 24 **BH-Garnitur** aus seidigem Micro-Touch mit fein glänzender Stickerei-Spitze. Untercups unterlegt. Weiches, hochelastisches **Material:** 85% Polyamid, 15% Elasthan.
60 66 680 champagner B
72 25 209 champagner C
Größe 75,80,85,90 **14,99**
46 66 513 champagner D
Größe 75,80,85,90 **17,99**

(5) 24 **Bügel-BH.** Prachtvoll bestickter Tüll, komplett gefüttert. **Material:** 55% Polyamid, 38% Polyester, 7% Elasthan.
04 73 482 schwarz-koralle C
Größe 75,80,85,90,95 **14,99**
22 81 751 schwarz-koralle D
76 80 292 schwarz-koralle E
Größe 75,80,85,90,95 **17,99**

(6) 24 **Bügel-BH** für tiefe Dekolletés. Die attraktive Lochkante betont den frischen Wäsche-Look. **Material:** 100% Polyester.
84 76 225 weiß B **78 06 481** weiß C
Größe 75,80,85,90 **15,99**
14 15 257 weiß D
Größe 75,80,85 **18,99**

(7) 24 **PLAYTEX Bügel-BH.** Gute Stützfunktion durch verstärkten Untercup, hervorragende Passform, Powernet-Rückenteil. Mit romantischer Tüllstickerei. **Material:** 60% Polyamid, 23% Viskose, 9% Polyester, 8% Elasthan
51 42 525 schwarz D **44 99 005** schwarz E
89 14 503 schwarz F (ohne Gr. 90)
Größe 75,80,85,90 **32,95**

(8) 24 **2 VIANIA Bügel-BHs.** Sanft vorgeformte Cups. **Material:** 100% Polyester.
27 43 815 weiß B **04 14 833** weiß C
Größe 75,80,85,90 **2 Stück 19,99**
53 99 351 weiß D
Größe 75,80,85,90 **2 Stück 22,99**

(9) 24 **SARIANA Bügel-BH.** Variieren Sie die Träger nach Bedarf: als Neckholder oder normal. **Material:** 89% Polyamid, 11% Elasthan.
58 84 226 schwarz B
65 36 274 schwarz C (bis Größe 95)
Größe 75,80,85,90,95,100 **24,99**
04 59 383 schwarz D
05 12 577 schwarz E (bis Größe 85)
Größe 75,80,85,90 **27,99**

(10) 24 **Bügel-BH.** Mit wunderschöner Blütenstickerei. **Material:** 78% Polyamid, 14% Elasthan, 8% Viskose.
62 65 204 bordeaux-rosenholz C
Größe 80,85,90,95,100 **17,99**
98 34 062 bordeaux-rosenholz D
65 60 431 bordeaux-rosenholz E
Größe 80,85,90,95,100 **20,99**

(11) 24 **3 Strings.** Farblich genau passend zu den BHs dieser Seite. Gleich mitbestellen. **Material:** 90% Polyamid, 10% Elasthan/LYCRA.
07 24 875 weiß **08 64 100** bordeaux
08 70 038 schwarz **3 Stück**
Größe 36/38 **9,99** Größe 40/42 **11,99**
Größe 44/46 **13,99**

(12) 24 **3 Jazzpants.** Farblich exakt auf die BHs dieser Seite abgestimmt. Gleich mitbestellen. **Material:** 90% Polyamid, 10% Elasthan/LYCRA.
07 98 682 weiß **69 41 300** bordeaux
30 73 825 schwarz **3 Stück**
Größe 36/38 **9,99** Größe 40/42 **11,99**
Größe 44/46 **13,99**

Artikel mit dem Blatt-Symbol sind hautfreundlich, weil schadstoffgeprüft.

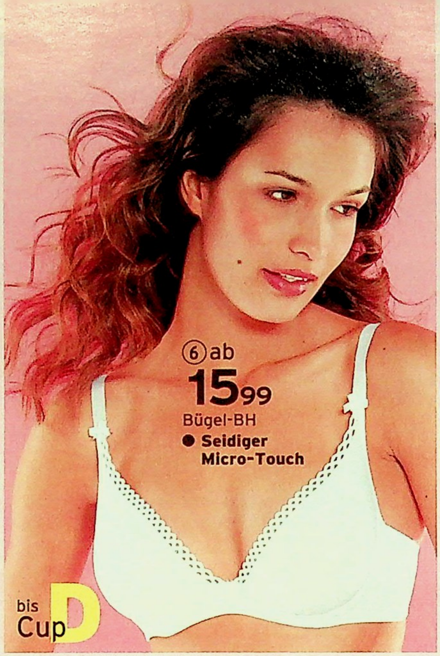

QUELLE.

QUELLE.

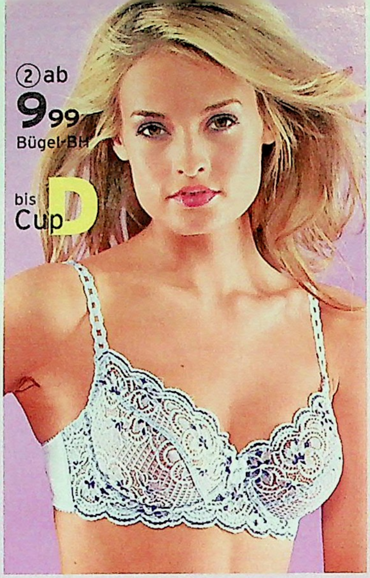

① 24 **BH-Garnitur.** Gefütterter BH mit raffiniertem Spitzendekor. Rücken aus elastischem Tüll. T-String vorne aus elastischem Tüll. **Material:** 85% Polyamid, 15% Elasthan.
61 23 607 schwarz/lila A **39 14 072** schwarz/lila B
Größe 70,75,80,85 **2 Teile 17,99**

②-④ 24 **Wäsche-Serie zum Kombinieren** aus attraktiver Bicolor-Spitze. **Material:** 85% Polyamid, 15% Elasthan.
2/ **Bügel-BH** mit reizvollen Muschelkanten.
83 55 716 flieder-aubergine B **41 43 654** flieder-aubergine C
Größe 75,80,85,90 **9,99**
39 67 113 flieder-aubergine D
Größe 75,80,85,90 **12,99**
3/ **2 Strings.** Süß und sexy.
66 68 598 flieder-aubergine **2 Stück**
Größe 32/34, 36/38 **14,99** Größe 40/42 **15,99**
4/ **Slip.** Vorne Spitze, im Rücken feine Glanzqualität.
68 16 062 flieder-aubergine
Gr. 38/40 **9,99** Gr. 42/44 **10,99** Gr. 46/48 **11,99**

⑤-⑦ 24 **Wäsche-Serie** mit exotischem Leoparden-Fotodruck und raffinierten Batik-Effekten. Hochelastischer, seidenweicher Glanz-Jersey. **Material:** 92% Polyester, 8% Elasthan.
5/ **Bügel-BH.** Macht ein tolles Dekolleté.
94 10 767 bedruckt A **65 65 615** bedruckt B
Größe 70,75,80,85 **12,99**
6/ **String.** Federleicht und verführerisch.
15 17 775 bedruckt
Gr. 36/38 **7,99** Gr. 40/42 **9,99** Gr. 44/46 **11,99**
7/ **Hemd.** Verstellbare, farbige Doppelträger.
16 12 096 bedruckt
Gr. 36/38 **14,99** Gr. 40/42 **16,99** Gr. 44/46 **18,99**

⑧+⑨ 24 **BH und Panty.** Zusammen eine reizvolle Garnitur. **Material:** 85% Polyamid, 15% Elasthan.
8/ **Bügel-BH.** Cups vollständig aus feiner Bicolor-Spitze
37 05 301 lila B **54 80 944** lila C
Größe 75,80,85,90 **12,99**
9/ **Panty.** Sitzt perfekt.
24 01 980 lila
Gr. 36/38 **9,99** Gr. 40/42 **11,99** Gr. 44/46 **13,99**

⑩-⑬ 24 **Wäscheserie aus elastischem Glanz-Satin.** Ob "Push-up" oder Bügel-BH mit Slip oder String – kombinieren Sie nach Lust und Laune. **Material:** bedruckt: 96% Polyamid, 4% Elasthan; in Uni: 90% Polyamid, 10% Elasthan.
10/ **"Push-up"-BH** mit Formbügeln.
84 38 047 lila bedruckt A (bis Gr. 80) **23 73 366** lila bedruckt B
05 60 322 champagner A (bis Gr. 80) **90 41 317** champagner B
42 26 086 pflaume A (bis Gr. 80) **74 49 934** pflaume B
Größe 70,75,80,85 **9,99**
11/ **2 Strings.** Besonders verführerisch.
51 52 601 lila bedruckt
78 29 220 champagner **27 86 039** pflaume **2 Stück**
Größe 32/34, 36/38 **9,99** Größe 40/42 **11,99**
12/ **Bügel-BH.** Angenehm glatt mit schönem Glanz.
26 97 890 lila bedruckt B **60 62 190** lila bedruckt C
61 30 827 champagner B **52 50 119** champagner C
74 97 801 pflaume B **33 91 361** pflaume C
Größe 75,80,85,90 **9,99**
13/ **2 Slips.** Super Passform durch Elasthan-Beimischung.
85 40 720 lila bedruckt
65 76 275 champagner **81 74 830** pflaume **2 Stück**
Gr. 36/38 **9,99** Gr. 40/42 **11,99** Gr. 44/46 **13,99**

⑭ 24 **BH-Garnitur.** Rundum romantisch bestickt. Angenehm glattes, hochelastisches **Material:** 85% Polyamid, 15% Elasthan.
52 26 938 aubergine B **69 22 366** champagner B (bis Gr. 85)
87 75 764 aubergine C **29 92 413** champagner C
Größe 75,80,85,90 **2 Teile 19,99**
79 60 747 aubergine D **97 07 891** champagner D
Größe 75,80,85,90 **2 Teile 22,99**

⑮ 24 **3-teilige Garnitur.** Eine sensationelle Preisleistung der QUELLE: Bügel-BH und 2 Slips. Mit elastischer Spitze.
Material: 50% Polyamid, 40% Polyester, 10% Elasthan.
06 45 783 eisblau B **37 45 912** flieder B
38 22 675 weiß B **87 33 375** schwarz B
Größe 75,80,85 **3 Teile 12,-**
43 68 844 eisblau C **76 67 949** flieder C
39 44 278 weiß C **78 73 572** schwarz C
Größe 75,80,85,90 **3 Teile 12,-**

Artikel mit dem Blatt-Symbol sind hautfreundlich, weil schadstoffgeprüft.

24 **die schnelle 24**
gegen Aufpreis. Nähere Infos im Service-Teil

Unser Bestes für Sie!

⑩ "Push-up"-BH

ab Cup A

⑪ **2 Stück** Strings

⑩ - ⑬ je ab 9,99

BHs, Slips und Strings aus Glanzsatin

⑫ Bügel-BH **Cup B,C**

⑬ **2 Stück** Slips

⑭ ab 19,99

BH-Garnitur

- **Mit Formbügeln**
- **Auch in Champagner**

bis Cup D

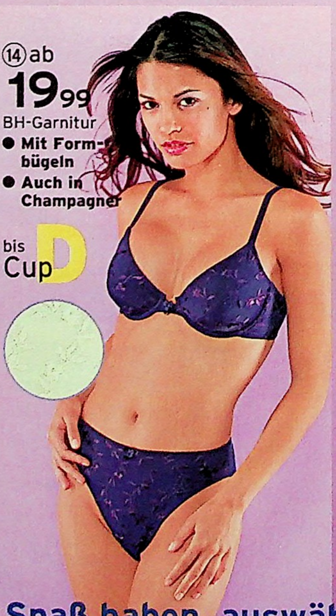

3 Teile: BH + 2 Slips
Mit elastischer Spitze

Mit Formbügeln
Cup B und C

⑮ nur **12,-**

BH + 2 Slips

3 Teile – 1 Preis

Spaß haben, auswählen und bestellen - auch unter www.quelle.de

Pro Packung: 2x rosé, 2x bleu, 1x weiß

1 24 Hemd und String im Set. Verspielt und ein bißchen romantisch. Versteilbare Träger. **Material:** 88% Polyester, 12% Elasthan.

48 31 511	rosa-bedruckt	**2 Teile**
Größe 32/34, 36/38		**12,99**
Größe 40/42		**14,99**

2 24 BH und Panty im Set. Ganz aus zweifarbiger, elastischer Spitze. Den Neckholder können Sie im Nacken verstellen. **Material:** 90% Polyamid, 10% Elasthan.

82 05 461	aubergine	**2 Teile**
Größe 32/34, 36/38		**14,99**
Größe 40/42		**16,99**

3 24 2 Tops mit weicher Spitze am Dekolleté. Feine Spaghetti-Träger. **Material:** Single-Jersey. In Farbe Rosa: 95% Baumwolle, 5% Elastan; in Farbe Grau-meliert: 62% Baumwolle, 33% Polyester, 5% Elastan. Länge ca. 48 cm.

04 38 599	rosa+graumeliert	
Größe 32/34, 36/38		**2 Stück 14,99**
Größe 40/42		**2 Stück 16,99**

 24 **die schnelle 24 gegen Aufpreis. Nähere Infos im Service-Teil.**

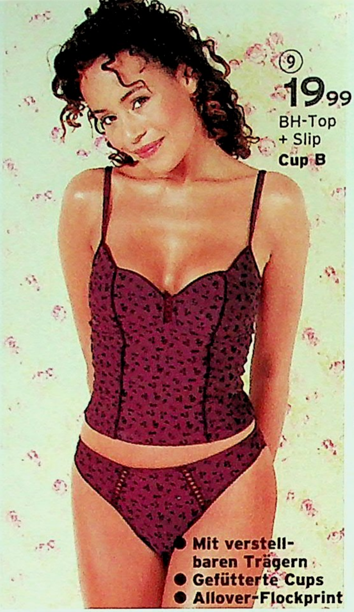

(4) 24 **5 Strings** mit Applikation. Pro Packung 2x rosé + 2x bleu + 1x weiß. **Material:** Single-Jersey, 95% Baumwolle, 5% Elasthan.
77 37 817 sortiert **5 Stück**
Größe 32/34,36/38 **12,99**
Größe 40/42 **14,99**

(5) 24 **BH-Garnitur.** Ein Traum mit zarter Stickerei-Spitze und verspielter Schnürung am String. Verstellbare Doppel-Spagettiträger. **Material:** 89% Polyamid, 11% Elasthan.
74 95 263 schwarz A (bis Gr. 80)
38 11 901 schwarz B (ab Gr. 75)
Größe 70,75,80,85 **2 Teile 14,99**

(6) 24 **Top und Slip im Set** mit Kirschblütendruck. Slip seitlich mit Satin-Band zum Schnüren. **Material:** Single-Jersey, 95% Baumwolle, 5% Elasthan.
25 97 825 bedruckt **2 Teile**
Größe 36/38 **9,99** Gr. 40/42 **11,99**
Größe 44/46 **13,99**

(7) 24 **BH-Garnitur** mit String. Gelaserte Bordüre in Spitzen-Optik. Super softes **Material:** 82% Polyamid, 18% Elasthan.
08 95 218 weiß B **2 Teile**
Größe 75,80,85 **17,99**
Vom 01. bis 30.09.04 reduziert!
Größe 75,80,85 ~~17,99~~ **14,99**

(8) 24 **4 Slips** aus besticktem Tüll. Seitlich mit Satinbändchen. Pro Packung 2x weiß + 2x bordeaux. **Material:** 92% Polyamid, 8% Elasthan.
80 56 074 sortiert **4 Stück**
Gr. 36/38 **9,99** Gr. 40/42 **11,99**
Gr. 44/46 **13,99**

(9) 24 **BH-Top und Slip im Set.** Sexy mit samtigem Flockprint. Gefütterte Cups. **Material:** 85% Polyester, 15% Elasthan.
11 09 496 aubergine B **2 Teile**
Größe 75,80,85 **19,99**

(10) 24 **BH-Garnitur.** Mit zarter Stickerei auf fein bedrucktem Tüll. Verstellbare Doppel-Spaghettiträger. **Material:** 92% Polyamid, 8% Elasthan
31 99 739 rosa-bedruckt B
Größe 75,80,85 **2 Teile 19,99**

(11) 24 **2 Sets** mit Blütendruck. Top mit Glitzersteinchen verziert. Pants in Hüftform. **Material:** Single-Jersey, 100% Baumwolle.
75 27 692 brombeer+grau **4 Teile**
Gr. 36/38 **17,99** Gr. 40/42 **19,99**
Gr. 44/46 **21,99**

(12) 24 **BH-Garnitur.** Romantik pur in glänzender, elastischer Spitze. **Material:** 90% Polyamid, 10% Elasthan.
45 24 251 champagner B
03 07 423 champagner C **2 Teile**
Größe 75,80,85 **17,99**

Artikel mit dem Blatt-Symbol sind hautfreundlich, weil schadstoffgeprüft.

▶ **MASSNEHMEN** ◀ nicht vergessen! Alles darüber im Serviceteil.

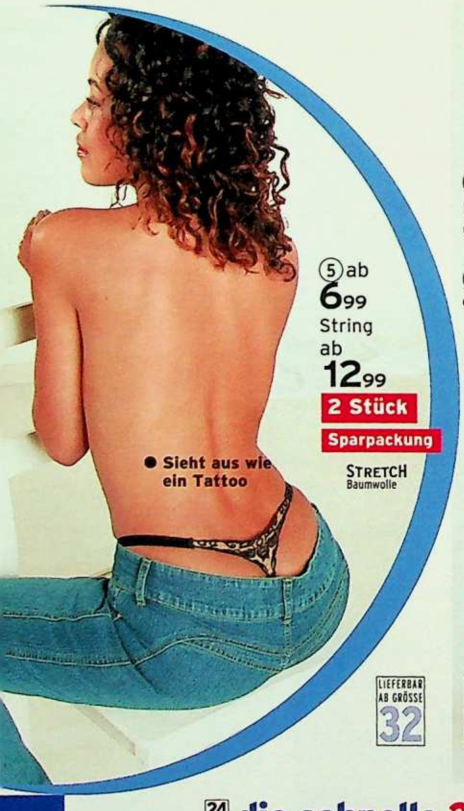

① 24 **BH-Garnitur.** Topaktuell mit Nietenbesatz. **Material:** 88% Polyester, 12% Elasthan/LYCRA.
75 88 367 schwarz B **93 07 063** royalblau B
Größe 75,80,85 **14,99**

②+③ 24 **Tops und Slips in günstigen 2-Stück-Packungen.** Glitzer-Drachendruck. **Material:** Single-Jersey, 95% Baumwolle, 5% Elasthan.
2/ **2 Tops.**
68 25 860 weiß + schwarz **2 Stück**
Größe 36/38 **9,99** Größe 40/42 **11,99**
Größe 44/46 **13,99**
3/ **2 Slips.**
58 89 661 weiß + schwarz **2 Stück**
Größe 36/38 **6,99** Größe 40/42 **8,99**
Größe 44/46 **10,99**

④ 24 **BH-Garnitur.** Bügel-BH und Slip kariert, mit Layering-Effekt am Slip. **Material:** 88% Polyester, 12% Elasthan.
73 93 925 blau kariert A (bis Gr. 80)
11 89 508 blau-kariert B (ab Gr. 75)
Größe 70,75,80,85 **12,99**

⑤ 24 **String, auch im günstigen Doppelpack!** Tattoo-Motiv im Rücken. **Material:** Single-Jersey, 95% Baumwolle, 5% Elasthan.
87 41 821 1x schwarz
Gr. 32/34, 36/38 **6,99** Gr. 40/42 **7,99**
2-Stück-Sparpackung.
73 15 343 2x schwarz **2 Stück**
Gr. 32/34, 36/38 **12,99** Gr. 40/42 **14,99**

Unser Geschenk für Sie: 2 Träger- bzw. Bändchenvarianten für BH und Slip.

24 **die schnelle 24** gegen Aufpreis. Nähere Infos im Service-Teil.

(6)+(7) 24 **Bügel-BH und Slips** mit süßer Herzchen-Applikation. 2 Träger- bzw. Bändchenvarianten für BH und Slips gibt's gratis dazu. **Material:** 85% Polyamid, 15% Elasthan.

6/ **Bügel-BH.**

40 45 922 weiß B		**49 92 319** rot B	
Größe 70,75,80,85			**12,99**

7/ **2 Slips.** Mit seitlichem Verschluss.

08 00 482 weiß			
64 92 493 rot			**2 Stück**
Gr. 32/34, 36/38			**8,99**
Gr. 40/42	**10,99**	Gr. 44/46	**12,99**

(8) 24 **Top + String im Set.** Süß und frech mit Snoopy-Motiv. **Material:** Single-Jersey, 95% Baumwolle, 5% Elasthan.

41 48 794 weiß	**2er Set**
Gr. 32/34, 36/38	**17,99**
Gr. 40/42	**19,99**

(9) 24 **2 Bügel-BHs** mit verschiedenen Motiven. **Material:** 95% Baumwolle, 5% Elasthan.

23 86 584 schwarz + weiß B	
25 58 140 schwarz + weiß C	**2 Stück**
Größe 75,80,85	**12,99**

(10) 24 **3 Strings** aus elastischem Tüll. Das abnehmbare, silberfarbene "Engel"-Kettchen kann auch als Armband getragen werden. **Material:** 90% Polyamid, 10% Elasthan.

16 31 459 sortiert	**3 Stück**
Gr. 32/34, 36/38	**12,99**
Gr. 40/42	**14,99**

(11) 24 **5 Slips** mit frechen Druckmotiven. **Material:** Single-Jersey, 95% Baumwolle, 5% Elasthan. Pro Packung: 2x weiß, 2x blau, 1x rot.

06 88 680 sortiert			**5 Stück**
Gr. 32/34, 36/38			**12,99**
Gr. 40/42	**14,99**	Gr. 44/46	**16,99**

(12) 24 **3 Hüftslips.** Super Passform. **Material:** Single-Jersey, 95% Baumwolle, 5% Elasthan.

00 79 753 sortiert			**3 Stück**
Gr. 32/34, 36/38			**6,99**
Gr. 40/42	**8,99**	Gr. 44/46	**10,99**

(13) 24 **5 Strings** mit Rollermotiv. Pro Packung 1x rot, 1x blau, 1x lila, 1x gelb, 1x grün. **Material:** Single-Jersey, 95% Baumwolle, 5% Elasthan.

67 72 158 sortiert	**5 Stück**
Gr. 32/34, 36/38	**9,99**
Gr. 40/42	**11,99**

(14) 24 **3 Strings.** Im Rücken verschiedene süße Motive. Pro Packung 1x blau, 1x schwarz, 1x weiß. **Material:** Single-Jersey, 95% Baumwolle, 5% Elasthan.

66 08 023 sortiert	**3 Stück**
Gr. 32/34, 36/38	**6,99**
Gr. 40/42	**8,99**

(15) 24 **4 Slips** mit dekorativer Schließe am Bund. Pro Packung 1x weiß, 1x schwarz, 1x hellblau, 1x rot. **Material:** Single-Jersey, 95% Baumwolle, 5% Elasthan.

10 30 078 sortiert			**4 Stück**
Gr. 36/38	**12,99**	Gr. 40/42	**14,99**
Größe 44/46			**16,99**

Artikel mit dem Blatt-Symbol sind hautfreundlich, weil schadstoffgeprüft.

STRETCH Baumwolle

LIEFERBAR AB GRÖSSE 32

2 Teile – 1 Preis

(8) ab **17,99**

Top und String

(9) **12,99** **2 Stück** Bügel-BHs **Cup B,C**

LIEFERBAR AB GRÖSSE 32

Pro Packung 2x schwarz + 1x rot

(10) ab **12,99** **3 Stück** Strings mit Kettchen

(11) ab **12,99** **5 Stück** Slips

STRETCH Baumwolle

(11)+(12)

- **Ideal unter Hüfthosen**
- **Perfekter Sitz durch Elasthan**

LIEFERBAR AB GRÖSSE 32

(12) ab **6,99** **3 Stück** Hüftslips

STRETCH Baumwolle

(13) + (14)

(13) ab **9,99** **5 Stück** Strings

STRETCH Baumwolle

LIEFERBAR AB GRÖSSE 32

(14) ab **6,99** **3 Stück** Strings

STRETCH Baumwolle

- **Mit Schließe**

(15) ab **12,99** **4 Stück** Slips

STRETCH Baumwolle

QUELLE

(1) ab 10,99
3 Stück
Spaghetti-Tops

(2) 17,99
BH-Garnitur
Cup B
- **Mit Vorderverschluss**
- **Gefütterte Cups**
- **Mit Formbügeln**

(3) 9,99
Bügel-BH
Cup B,C

(4) ab 9,99
2 Stück
Slips

(5) ab 9,99
2 Stück
Strings

(1) 24 **3 Spaghetti-Tops.** Einzeln oder ganz lässig übereinander zu tragen. **Material:** Feinripp, 100% Baumwolle; in Grau-Melange 70% Baumwolle, 30% Polyester.
04 72 469 rot+mandarin+jeans
82 90 190 grau-melange+weiß+schwarz **3 Stück**
Größe 32/34, 36/38 **10,99**
Größe 40/42 **12,99** Größe 44/46 **14,99**

(2) 24 **BH-Garnitur** mit nahtlosen, gefütterten Cups. Vorderverschluss. Rücken und Slip aus elastischem, atmungsaktivem Mesh-**Material:** 84% Polyamid, 16% Elasthan.
96 40 977 weiß B
Größe 75,80,85 **17,99**

(3)-(5) 24 **Bügel-BH, Strings und Slips.** Alle Modelle in 3 Farben - kombinieren Sie ganz nach Wunsch! **Material:** 83% Polyamid, 17% Elasthan.
3/ **Bügel-BH.** Mit Doppelträgern.
26 42 454 schwarz B **13 23 023** champagner B
56 08 546 orange B
Größe 75,80,85 **9,99**
26 48 699 schwarz C **89 75 886** champagner C
88 11 677 orange C
Größe 75,80,85,90 **9,99**
4/ **2 Slips.** Sitzen einfach super!
90 82 471 schwarz **11 52 442** champagner
00 34 358 orange **2 Stück**
Größe 36/38 **9,99** Größe 40/42 **11,99**
Größe 44/46 **13,99**
5/ **2 Strings.** Ideal unter engen Hosen.
44 85 557 schwarz **90 69 298** champagner
36 35 607 orange (ab Gr. 36/38) **2 Stück**
Größe 32/34, 36/38 **9,99**
Größe 40/42 **11,99** Größe 44/46 **13,99**

- **Sitzt perfekt durch hohen Elasthan-Anteil**

(6) ab 12,99
Bustier-Set

(7) ab 9,99
2 Sets
- **Mit Netzeinsatz im Vorderteil**

4 Teile – 1 Preis

Pro Packung 1x weiß und 1x schwarz

(8) ab 12,99
5 Stück
Strings

Spezielle Wünsche?

Unser Spezialist für Mode-Trends

Starke 76 Seiten

Mode fürs Büro, zum Ausgehen, für die Party. Dazu Accessoires, Schuhe und tolle Styling-Tipps. Hier finden Sie, was jetzt modisch angesagt ist.

Jetzt anfordern:

Bestell-Nr. 71 10 058. Mit Ihrer Bestellung unter 0180-53100 (€ 0,12/Min. aus dem Festnetz der T-Com). Oder über unseren Sprachcomputer QUELLEFON (ohne Bestellung) unter 0180-3232524 (€ 0,09/Min. aus dem Festnetz der T-Com) oder www.quelle.de. **Bitte halten Sie Ihre QUELLE-Kundennummer bereit.** Und überall bei QUELLE.

⑥ 24 **Bustier-Set.** Trendig mit weißer Ziernaht und Tattoo-Motiv. **Material:** Single-Jersey, 92% Baumwolle, 8% Elasthan.
63 31 344 schwarz

Größe 36/38	**12,99**	Größe 40/42	**14,99**
Größe 44/46			**16,99**

⑦ 24 **2 Bustier-Sets** mit modischem Nummern-Print. Slip und Bustier im Vorderteil mit Netzeinsatz. **Material:** Single-Jersey, 95% Baumwolle, 5% Elasthan.
81 64 587 sortiert **2 Sets**

Größe 32/34, 36/38			**9,99**
Größe 40/42	**11,99**	Größe 44/46	**13,99**

⑧ 24 **5 Strings** mit Netzaufdruck. Pro Packung 2x schwarz, 2x weiß und 1x grün. **Material:** Single-Jersey, 100% Baumwolle.
00 52 532 sortiert **5 Stück**

Größe 32/34, 36/38	**12,99**	Größe 40/42	**14,99**

⑨-⑫ 24 **HELIX thermo** – wärmende Wäsche in pflegeleichter Qualität. Ideal für Sport und Freizeit. **Material:** 70% Polyacryl, 30% Polyamid.

9/ **Langarm-Shirt.** Wärmt, ohne aufzutragen.
15 83 924 jeansblau

Größe 36/38	**17,99**	Größe 40/42	**19,99**
Größe 44/46			**21,99**

10/ **Achselhemd.** Weich und formbeständig.
46 41 390 jeansblau

Größe 36/38	**14,99**	Größe 40/42	**16,99**
Größe 44/46			**18,99**

11/ **2 Slips.** Pflegeleicht und wärmend.
06 41 226 jeansblau **2 Stück**

Größe 36/38	**14,99**	Größe 40/42	**16,99**
Größe 44/46			**18,99**

12/ **Leggings.** In der Farbe Jeansblau auch in der günstigen Sparpackung.
20 04 977 graumeliert **96 85 072** anthrazit
75 74 672 jeansblau

Größe 34/36, 38/40	**12,99**	Größe 42/44	**15,99**
Größe 46/48	**17,99**	Größe 50/52	**19,99**

53 55 673 2x jeansblau **2-Stück-Sparpackung**

Größe 34/36, 38/40			**23,50**
Größe 42/44	**28,50**	Größe 46/48, 50/52	**32,50**

⑬ 24 **Leggings. Material:** Nicki, 80% Baumwolle, 20% Polyester.
37 93 009 schwarz

Gr. 36/38	**12,99**	Gr. 40/42	**14,99**	Gr. 44/46	**16,99**

⑭ 24 **Leggings.** Machen jede Bewegung mit. In Schwarz auch in der günstigen Sparpackung. **Material:** Baumwoll-Stretch, 95% Baumwolle, 5% Elasthan.
64 45 472 schwarz **87 74 468** grau meliert

Größe 36/38	**9,99**	Größe 40/42	**11,99**
Größe 44/46	**13,99**	Größe 48/50	**15,99**
Größe 52/54			**17,99**

19 32 519 2x schwarz **2-Stück-Sparpackung**

Größe 36/38	**17,99**	Größe 40/42	**21,99**
Größe 44/46	**25,99**	Größe 48/50	**29,99**
Größe 52/54			**33,99**

⑮+⑯ 24 **Achselhemd und Slips.** Herrlich warm und weich in Nicki-Qualität. Achselhemd und Slips mit Kontrastabschlüssen. **Material:** 80% Baumwolle, 20% Polyester.

15/ **Achselhemd.**
63 00 433 geringelt

Gr. 36/38	**9,99**	Gr. 40/42	**11,99**	Gr. 44/46	**13,99**

16/ **2 Slips.**
47 06 114 geringelt **2 Stück**

Gr. 36/38	**9,99**	Gr. 40/42	**11,99**	Gr. 44/46	**13,99**

Artikel mit dem Blatt-Symbol sind hautfreundlich, weil schadstoffgeprüft.

24 **die schnelle 24**
gegen Aufpreis.
Nähere Infos im Service-Teil

Helix thermo

① [24] **10 Jazzpants.** Pro Packung 5x pastell uni und 5x gestreift oder 10x pastell uni sortiert. **Material:** Single-Jersey, 100% Baumwolle.

15 44 859 gestreift + uni
65 66 992 pastell sortiert — **10 Stück**
Größe 36/38, 40/42, 44/46, 48/50 — **9,99**

② [24] **2 Bügel-BHs** in modischer Triangelform. **Material:** 95% Baumwolle, 5% Elasthan.

82 93 900 bleu+rosa A (bis Gr. 80)
15 02 494 bleu+rosa B (ab Gr. 75) — **2 Stück**
Größe 70,75,80,85 — **14,99**

③ [24] **2 Webpants** im frechen Streifendessin. **Material:** 100% Baumwolle.

16 84 378 gestreift — **2 Stück**
Größe 36/38 **8,99** Größe 40/42 **11,99**
Größe 44/46 **13,99**

④ [24] **6 Slips.** Super für Hüfthosen. Pro Packung 2x lila, 2x flieder, 2x pink. **Material:** Single-Jersey, 65% Polyester, 35% Baumwolle.

29 39 037 sortiert — **6 Stück**
Größe 36/38 **8,99** Größe 40/42 **11,99**
Größe 44/46 **13,99**

⑤ [24] **6 Strings.** Pro Packung 2x türkis, 2x pink, 2x lila. **Material:** 100% Polyester.

11 29 885 sortiert — **6 Stück**
Größe 32/34, 36/38 **8,99** Größe 40/42 **11,99**

[24] die schnelle 24 gegen Aufpreis. Nähere Infos im Service-Teil.

(6) 24 **6 Tangas.** Süß und frech. Pro Packung 3x lila, 3x türkis geringelt. **Material:** Single-Jersey, 100% Baumwolle.

26 32 363 sortiert			**6 Stück**
Größe 36/38	**8,99**	Größe 40/42	**11,99**
Größe 44/46			**13,99**

(7) 24 **6 Slips.** Witzig mit 3 verschiedenen Druckmotiven: Hase, Elefant und Bär, jeweils von vorne und hinten. **Material:** Single-Jersey, 100% Baumwolle.

53 68 044 bedruckt			**6 Stück**
Größe 36/38	**8,99**	Größe 40/42	**11,99**
Größe 44/46			**13,99**

(8) 24 **6 Slips.** Modischer Batik-Druck. Pro Packung 2x grau, 2x pink, 2x marine bedruckt. **Material:** Single-Jersey, 100% Baumwolle.

71 42 542 sortiert			**6 Stück**
Größe 36/38	**8,99**	Größe 40/42	**11,99**
Größe 44/46	**13,99**	Größe 48/50	**15,99**

(9) 24 **6 Jazzpants.** Super Passform. Pro Packung 2x blau, 2x schwarz, 2x weiß. **Material:** Single-Jersey, 100% Baumwolle.

56 30 690 sortiert			**6 Stück**
Größe 36/38	**8,99**	Größe 40/42	**11,99**
Größe 44/46	**13,99**	Größe 48/50	**15,99**

(10)-(12) 24 **5 Stretch-Slips** in 3 Farbsortimenten : 5x weiß oder "pastell" = 2x rose, 2x mint, 1x vanille oder "dunkel" = 2x türkis, 2x pink, 1x marine. **Material:** Single-Jersey, 95% Baumwolle, 5% Elasthan.

10/ **5 American-Pants.**

78 70 312 weiß	**08 72 559** pastell		
58 40 380 dunkel			**5 Stück**
Größe 36/38	**9,99**	Größe 40/42	**11,99**
Größe 44/46	**13,99**	Größe 48/50	**15,99**

11/ **5 Jazzpants.**

55 38 206 weiß	**09 96 873** pastell		
42 41 223 dunkel			**5 Stück**
Größe 36/38	**9,99**	40/42	**11,99**
Größe 44/46	**13,99**	Größe 48/50	**15,99**

12/ **5 Taillenslips.**

90 47 654 weiß	**18 48 350** pastell		
96 59 372 dunkel			**5 Stück**
Größe 36/38	**9,99**	Größe 40/42	**11,99**
Größe 44/46	**13,99**	Größe 48/50	**15,99**

(13) 24 **5 Strings.** Mit witzigen "Verkehrszeichen"-Motiven im Rückenteil. Pro Packung 3x weiß, 2x schwarz. **Material:** Single-Jersey, 95% Baumwolle, 5% Elasthan.

09 04 802 sortiert			**5 Stück**
Größe 32/34, 36/38			**9,99**
Größe 40/42	**11,99**	Größe 44/46	**13,99**

(14)-(16) 24 **Basics in günstigen 5er-Packungen.** Wählen Sie Ihre Lieblingsform: String, Jazzpant oder Panty. Pro Packung 2x grau-meliert, 1x jeans-meliert, 1x weiß, 1x schwarz. **Material:** Single-Jersey, 100% Baumwolle.

14/ **5 Jazzpants.**

36 01 872 sortiert			**5 Stück**
Größe 36/38	**9,99**	Größe 40/42	**12,99**
Größe 44/46			**14,99**

15/ **5 Panties.**

10 79 756 sortiert			**5 Stück**
Größe 36/38	**9,99**	Größe 40/42	**12,99**
Größe 44/46			**14,99**

16/ **5 Strings.**

69 68 994 sortiert			**5 Stück**
Größe 32/34, 36/38			**9,99**
Größe 40/42	**12,99**	Größe 44/46	**14,99**

Gleich bestellen!
Am schnellsten geht's per Internet
www.quelle.de

(10) - (16) Jede 5-Stück-Packung

ab 9⁹⁹

Das entspricht: Einzelstück schon ab 2,-

(14) - (16) Reine Baumwolle – super auf der Haut!

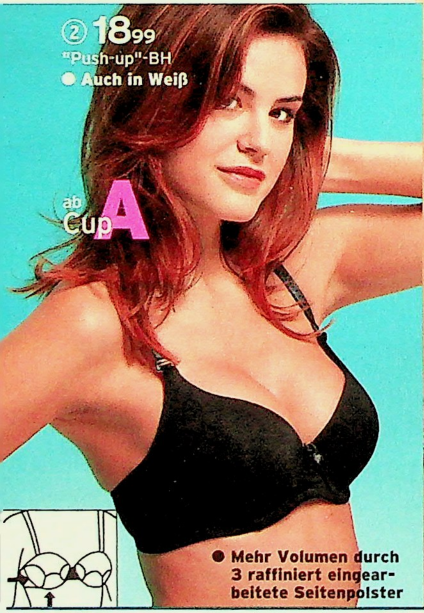

① 24 **"Push-up"-BH** – vergrößert optisch um 1 Cupgröße. Raffinierte Bicolor-Spitze. **Material:** 90% Polyamid, 10% Elasthan.
99 58 093 schwarz-silber A **07 16 645** schwarz-silber B
Größe 70,75,80,85 **12,99**

② 24 **"Push-up"-BH.** Machen Sie mehr aus Ihrem Dekolleté! Hier ist eine neue "Push-up"-Variante mit fest eingearbeiteten Seitenpolstern. Cups nahtlos für natürliche Optik. Angenehm zu tragen durch das weiche **Material:** 88% Polyamid, 12% Elasthan.
56 85 190 weiß A **73 31 291** schwarz A
Größe 70,75,80,85 **18,99**
55 72 645 weiß B **40 59 050** schwarz B
Größe 75,80,85,90 **18,99**

③+④ 24 **TRIUMPH "Push-up"-BH und String.** Eine verführerische Garnitur! Ein Traum in Schwarz mit dekorativen Glitzersteinchen! **Material:** 85% Polyamid, 15% Elasthan.
3/ **"Push-up"-BH.** Am Mittelsteg elegantes Schmuck-Accessoire mit Glitzersteinchen in T-Form.
85 94 127 schwarz A **08 47 868** schwarz B
Größe 70,75,80,85 **37,95**
4/ **String.** Mit glitzerndem Schmuck-Accessoire an der Seite.
48 23 029 schwarz
Größe 36,38,40,42,44 **12,95**

⑤ 24 **"Push-up"-BH** mit gefütterten Cups komplett aus Spitze. Vorderverschluss. Formt ein wunderschönes Dekolleté.
Material: 80% Polyamid, 20% Elasthan.
78 57 960 weiß A **89 22 081** schwarz A
Größe 70,75,80,85 **9,99**
44 97 514 weiß B **33 05 497** schwarz B
53 46 253 weiß C **54 09 471** schwarz C
Größe 75,80,85 **9,99**

24 **die schnelle 24 gegen Aufpreis. Nähere Infos im Service-Teil.**

→ nahtlose Cups

(6) 24 **LUWA-Bügel-BH** mit zarter Blütenstickerei. **Details:** unterlegte, leicht gefütterte Cups. **Material:** 70% Polyester, 25% Polyamid, 5% Elasthan.
86 50 751 weiß A **37 32 140** weiß B
Größe 70,75,80,85 **18,95**

(7) 24 **Silikon-BH.** Macht einen Traumbusen ... im Handumdrehn wirkt ein kleiner Busen um ein Cup größer. Selbsthaftend, rutschfest, hautfarben und dabei völlig unsichtbar – ideal auch unter trägerlosen und rückenfreien Oberteilen. **Material:** 100% Silikon.
23 57 616 Cup A **39,99**

(8) 24 **SIMONE Bügel-BH.** Cups weich gefüttert. Abnehmbare, transparente Träger. **Material:** 85% Polyamid, 15% Elasthan.
36 14 636 weiß A **55 55 021** schwarz A
77 35 030 weiß B **23 22 174** schwarz B
Größe 70,75,80,85 **15,99**
55 96 552 weiß C **11 41 259** schwarz C
Größe 75,80,85 **15,99**

(9) 24 **SIMONE Bügel-BH** mit vorgeformten Cups. Ganz ohne Nähte gearbeitet. **Details:** Süßer Glitzer-Blumendruck mit Schmetterlingsmotiven. Super weiches **Material:** 89% Polyamid, 11% Elasthan.
55 23 617 schwarz B **24 72 048** weiß B
10 74 002 schwarz C **55 52 810** weiß C
Größe 75,80,85,90 **24,99**

(10) 24 **2 Bügel-BHs** mit transparenten Trägern. Herrlich weich mit vorgeformten Cups.
Material: 80% Polyamid, 20% Elasthan.
99 47 589 sortiert B
59 37 937 sortiert C
Größe 75,80,85,90,95 **2 Stück 19,99**

(11) 24 **SARIANA BH-Hemd.** Sehr elegant mit Spitzen-Motiv als Blickfang. Für den perfekten Sitz sorgen Formbügel und der hohe Elasthan-Anteil.
Material: 86% Polyester, 14% Elasthan.
79 37 131 champagner B
67 86 969 champagner C (ab Gr. 80)
Größe 75,80,85,90 **17,99**

(12) 24 **SIMONE Bügel-BH.** Cups mit leichter Einlage und eingearbeiteten Pads. Variable Träger.
Material: 95% Baumwolle, 5% Elasthan.
79 41 392 haut Cup B (bis Gr. 85)
53 01 479 haut Cup C
Größe 75,80,85,90 **17,99**

(13) 24 **Bügel-BH. 2 in 1:** als Neckholder oder normal zu tragen. **Material:** 80% Polyamid, 20% Elasthan.
05 87 103 schwarz B
Größe 70,75,80,85 **12,99**

Artikel mit dem Blatt-Symbol sind hautfreundlich, weil schadstoffgeprüft.

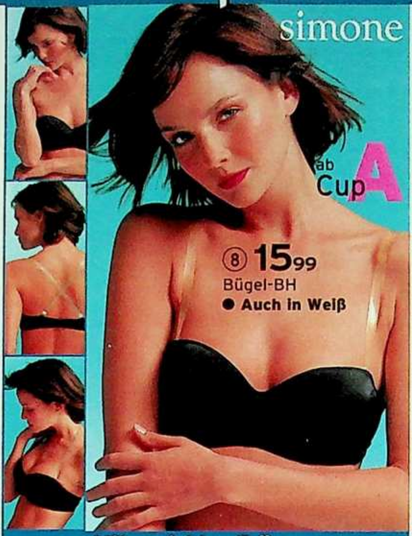

Mit variablen Trägern

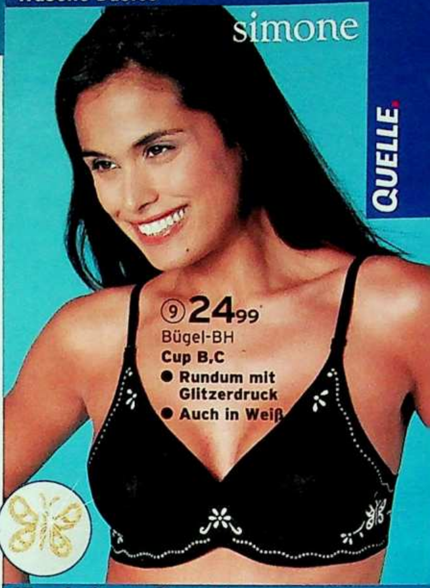

Wunderbar soft und bequem

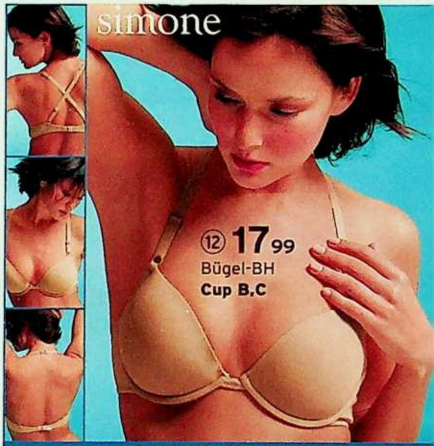

Auch als Neckholder

Mit transparenten Trägern

2 Tragevarianten

→ fitness

→ stillen

→ slips

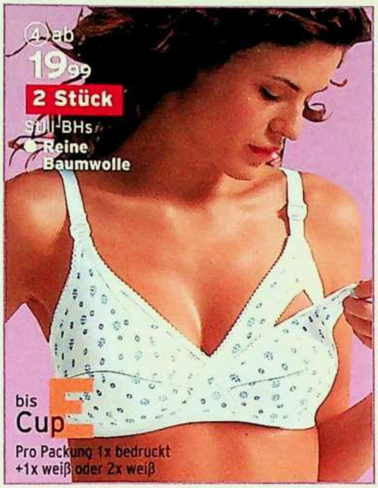

GRATIS

Als kleines Dankeschön erhalten Sie beim Kauf der Still-BHs Angebot 5 gratis 5 Paar Stilleinlagen.

① 24 **2 Sport-BHs.** Mit luftigem Netzeinsatz zur besseren Schweißzirkulation. **Material:** 55% Baumwolle, 45% Polyester.
80 96 448 weiß B **41 56 929** weiß C
Größe 75,80,85,90 **2 Stück 14,99**

② 24 **TRIUMPH "Trophy" Sport-BH.** Im Rücken mit Netzstruktur. Feuchtigkeitsregulierend. **Material:** 55% Polyamid, 25% Baumwolle, 20% Elasthan/LYCRA.
78 77 842 weiß B (bis Gr. 90)
63 35 168 weiß C
Größe 75,80,85,90,95 **29,95**
69 95 175 weiß D **82 65 971** weiß E
Größe 75,80,85,90,95 **32,95**

③ 24 **BERLEI Sport-BH –** der Favorit von Tennisprofi Anna Kournikova. COOLMAX transportiert die Feuchtigkeit vom Körper weg und sorgt für ein trockenes Gefühl auf der Haut. Shock-Absorber-Funktion für mehr Halt. **Material:** 91% Polyester, 5% Elasthan, 2% Baumwolle, 2% Polyamid.
64 21 001 weiß B **14 67 387** weiß C
64 19 446 weiß D
Größe 75,80,85,90,95 **45,95**

④ 24 **2 Still-BHs.** Körbchen leicht getrennt zu öffnen. Je 1x bedruckt+1x weiß oder 2x weiß. **Material:** 100% Baumwolle.
34 27 067 weiß B
68 98 002 Druck B (bis Gr. 90)
Größe 75,80,85,90,95 **2 Stück 19,99**
77 56 870 weiß C **13 57 087** Druck C
Größe 80,85,90,95,100 **2 Stück 19,99**
46 27 879 weiß D (bis Gr. 100)
96 48 973 weiß E
Größe 80,85,90,95,100,105 **2 Stück 22,99**

⑤ 24 **2 Still-BHs** mit schöner Stickerei. Cup mit Baumwollfutter. **Material:** 95% Baumwolle, 5% Elasthan/LYCRA.
98 94 129 weiß B (bis Gr. 90)
96 98 522 weiß C (ab Gr. 80)
Größe 75,80,85,90,95 **2 Stück 19,99**
49 66 147 weiß D
Größe 80,85,90,95 **2 Stück 22,99**

⑥-⑧ 24 **Günstige 4er-Packs: Tangas, Slips oder Taillenslips.** Gleich zu den BHs dieser Seite mitbestellen! Tragen nicht auf durch elastische Beinablüsse und extra flache Seitennähte. **Material:** Single-Jersey, 95% Baumwolle, 5% Elasthan.

6/ **4 Tangas.**
24 20 754 sortiert **4 Stück**
Größe 36/38 **9,99** Größe 40/42 **11,99**
Größe 44/46 **13,99**

7/ **4 Slips.**
14 90 840 sortiert **4 Stück**
Größe 36/38 **12,99** Größe 40/42 **14,99**
Größe 44/46 **16,99**

8/ **4 Taillenslips.**
64 84 154 sortiert **4 Stück**
Größe 36/38 **14,99** Größe 40/42 **16,99**
Größe 44/46 **18,99** Größe 48/50 **20,99**

24 **die schnelle 24 gegen Aufpreis. Nähere Infos im Service-Teil.**

→ doppelt günstig!

QUELLE

ab Cup A	bis Cup C	bis Cup D

Ohne Bügel

Mit Bügel

Mit Baumwolle

(9) 24 **2 BHs.** Wunderbar leicht, mit vorgeformten Cups. Stickerei im Mittelsteg. **Material:** 54% Baumwolle, 41% Polyamid, 5% Elasthan.
36 49 977 weiß A — Gr. 70,75,80,85 — **2 Stück 14,99**
56 01 270 weiß B — Gr. 75,80,85,90 — **2 Stück 14,99**
20 81 178 weiß C — Gr. 80,85,90,95 — **2 Stück 14,99**

(10) 24 **2 Bügel-BHs.** Ideal für tiefe Dekolletés. **Details:** elastische Spitze, Cups mit elastischem Tüll unterlegt. Neuartige Bügelform. Pro Packung je 1x champagner und 1x hellblau. **Material:** 98% Polyamind, 2% Elasthan.
28 73 424 sortiert A **50 91 299** sortiert B
Größe 70,75,80,85 **2 Stück 14,99**

(11) 24 **2 BHs.** Angenehm weich mit vorgeformten Cups und viel Baumwolle. **Material:** 92% Baumwolle, 8% Elasthan.
89 48 094 weiß A **94 88 851** weiß B (ab Gr. 75)
Größe 70,75,80,85,90 **2 Stück 9,99**

(12) 24 **2 BHs.** Romantisch mit viel Spitze. **Details:** Untercup unterlegt, seitliche Stäbchen. **Material:** 90% Polyamid, 10% Elasthan/LYCRA.
99 83 908 sortiert B **80 50 820** sortiert C
Größe 75,80,85,90,95 **2 Stück 14,99**

(13) 24 **2 Bügel-BHs.** Sehr feminin mit 2-farbiger Spitze. Doppelte Spaghetti-Träger. **Material:** 82% Polyamid, 13% Elasthan/LYCRA, 5% Viskose.
47 47 094 sortiert B **36 67 180** sortiert C
Größe 75,80,85,90 **2 Stück 17,99**

(14) 24 **NATURANA 2 BHs** mit angenehmem Halt. **Material:** 100% Baumwolle.
37 17 765 weiß B (bis Gr. 90)
24 87 777 weiß C (ab Gr. 80)
Größe 75,80,85,90,95 **2 Stück 16,50**

(15) 24 **2 BHs. Material:** 80% Polyamid, 15% Viskose, 5% Elasthan/LYCRA.
53 06 449 weiß B
65 47 859 weiß C (ab Gr. 80)
Größe 75,80,85,90,95 **2 Stück 17,99**
72 32 795 weiß D
Größe 75,80,85,90,95 **2 Stück 20,99**

(16) 24 **2 Bügel-BHs.** Obercups mit Blütenspitze. **Material:** 82% Polyamid, 18% Elasthan.
47 32 152 weiß B **54 76 103** weiß C
Größe 75,80,85,90 **2 Stück 14,99**
67 22 148 weiß D
Größe 75,80,85,90 **2 Stück 17,99**

(17) 24 **2 BHs** mit vorgeformten Cups. Ganz weich und bequem. **Details:** BreiteTräger, innen verarbeitete bequeme Unterbruststütze. **Material:** 91% Baumwolle, 9% Elasthan/LYCRA.
63 08 565 weiß B **97 27 826** weiß C
Größe 75,80,85,90 **2 Stück 14,99**
58 25 454 weiß D
Größe 75,80,85,90 **2 Stück 17,99**

Artikel mit dem Blatt-Symbol sind hautfreundlich, weil schadstoffgeprüft.

→ bodyformer

(1)+(2) 24 **Wohlfühl-Panty mit Beauty-Gel.** Body Shaping – ganz nebenbei. Durch die natürlichen Bewegungen Ihres Körpers werden Hüfte und Po sanft stimuliert und modelliert.

1/ **Wohlfühl -Panty + 200 ml Beauty-Gel inklusive.** Massierende Wabenstruktur. Bequemer Sitz, da ohne Seitennähte. Atmungsaktives **Material:** 92% Polyamid, 8% Elasthan.

23 31 622 weiß
Größe 36/38, 40/42, 44/46, **24,99**

2/ **Beauty -Gel, einzeln.** Gleich auf Vorrat mitbestellen! (100 ml = 6,50)

39 40 547 200 ml **12,99**

(3) 24 **Miederbody.** Mit „Bauch-weg"-Effekt durch verstärkte Bauchpartie. **Material:** 86% Polyamid, 14% Elasthan.

94 32 979 natur B **88 46 661** weiß B
73 61 475 natur C **92 87 672** weiß C (ab Gr. 80)
Größe 75,80,85,90,95 **19,99**

(4) 24 **3 Formslips.** Spitzeneinsätze am Beinabschluss. **Material:** 95% Baumwolle, 5% Elasthan.

69 28 061 weiß **3 Stück**
Größe 36/38 **9,99** Größe 40/42 **11,99**
Größe 44/46 **13,99** Größe 48/50 **15,99**

(5) 24 **3 Formslips. Details:** Doppelt verstärkte Vorderpartie, dauerelastischer Weichbund. **Material:** Baumwoll-Stretch, 90% Baumwolle, 10% Elasthan.

69 09 211 weiß **97 24 669** schwarz **3 Stück**
Größe 36/38 **15,99** Größe 40/42 **17,99**
Größe 44/46 **18,99** Größe 48/50 **20,99**

(6) 24 **3 Formslips.** Doppelt verstärkte Partie im Vorderteil. Vollelastisches **Material:** 95% Baumwolle, 5% Elasthan.

30 44 796 haut **72 41 654** weiß **3 Stück**
Gr. 36/38 **10,99** Gr. 40/42 **12,99**
Gr. 44/46 **14,99** Gr. 48/50 **16,99** Gr. 52/54 **18,99**

(7) 24 **VIANIA "Push-up"-Miederhose** mit Bauch-weg-Effekt. Modelliert durch den raffinierten Schnitt einen schönen Po. **Material:** 85% Polyamid, 15% Elasthan.

91 39 071 weiß **98 06 545** schwarz
Größe 70,75,80,85,90 **9,99**

(8) 24 **NATURANA "Minimizer" Bügel-BH.** Obercups aus elastischer Spitze. **Details:** seitliche Stäbchen, entlastende Träger. **Material:** 48% Polyester, 43% Polyamid, 9% Elasthan/LYCRA.

49 40 110 weiß C **19 95 281** weiß D
65 51 849 weiß E (bis Gr. 90)
Größe 75,80,85,90,95 **19,95**

(9) 24 **SIMONE "Mininmizer" Bügel-BH** mit attraktiver Stickerei-Spitze im Cup. **Material:** 85% Polyamid, 12% Elasthan, 3% Polyester.

05 44 233 rosa C **95 82 038** hellblau C **14,99**
05 43 528 rosa D **53 88 452** hellblau D **17,99**
09 17 823 hellblau E **17,99**
Größe 80,85,90,95,100,105

(10) 24 **NATURANA "Minimizer"-BH** – formt sanft, gibt Halt und verkleinert die Büste optisch um ca. 1 Cup-Größe. **Material:** 90% Polyamid, 10% Elasthan/DORLASTAN.

29 11 775 weiß C **45 89 184** champagner C **14,50**
84 05 878 weiß D **80 54 854** champagner D **15,50**
Größe 75,80,85,90,95,100

(11) 24 **Bügel-BH** mit breiten, variierbaren Transparenzträgern. **Material:** 100% Polyamid.

44 32 188 weiß C **12,99**
90 75 705 weiß D **00 20 252** weiß E **15,99**
Größe 75,80,85,90,95

(12) 24 **TRIUMPH "Ladyform TSR" Minimizer Body.** Obercup und Beinabschluss mit elastischer Blütenspitze. Wunderbar sanft mit nahtlos vorgeformten Cups. Die spezielle Schnittführung verteilt sanft, ohne einzuengen. **Material:** 55% Polyamid, 35% Elasthan, 10% Polyester.

82 81 695 weiß C **74,95**
97 41 552 weiß D **09 69 913** weiß E **82,95**
Größe 80,85,90,95

Artikel mit dem Blatt-Symbol sind hautfreundlich, weil schadstoffgeprüft.

→ minimizer

NATURANA

⑧
19,95
Bügel-BH

bis Cup E

Entlastende Träger

simone

⑨ ab
14,99
Bügel-BH
- Mit Stickerei-Spitze
- Bis Unterbrustweite 105

bis Cup E

- Auch in rosa

Minimizer-BHs verkleinern optisch um 1 Cup-Größe.

NATURANA

⑩ ab
14,50
- Auch in Weiß

bis Cup D

⑪ ab
12,99
Bügel-BH
- Breite, bequeme Transparenzträger

bis Cup E

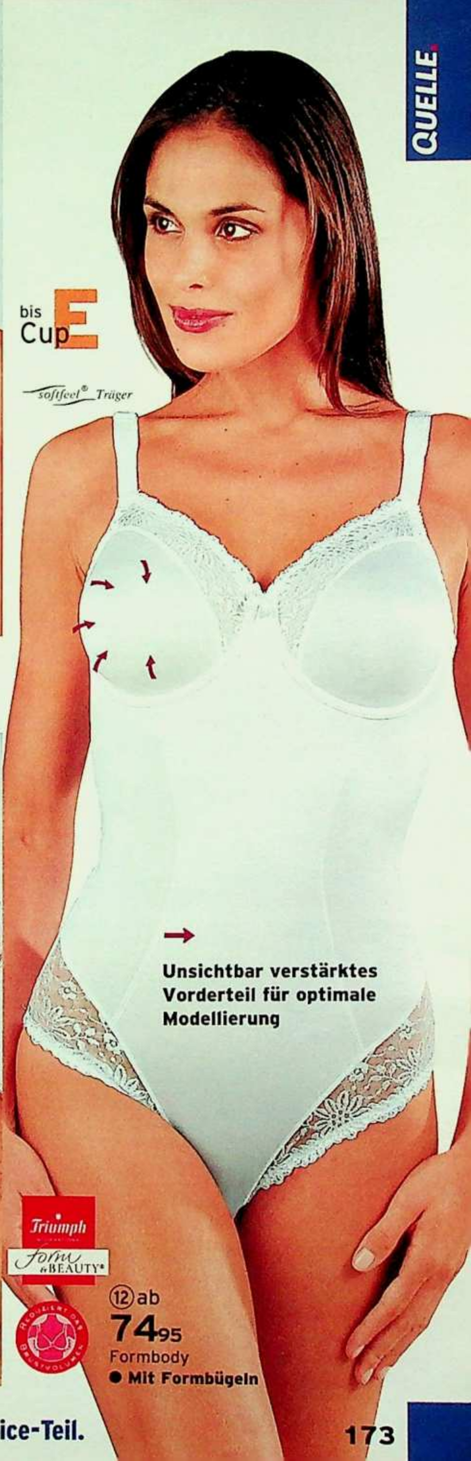

bis Cup E

softfeel® Träger

→ **Unsichtbar verstärktes Vorderteil für optimale Modellierung**

Triumph

Form & BEAUTY®

⑫ ab
74,95
Formbody
- Mit Formbügeln

① 24 **SIMONE Bügel-BH** mit reizvoller Blütenspitze. Untercup unterlegt. **Material:** 50% Polyamid, 40% Polyester, 10% Elasthan.
26 57 812 weiß B **83 03 352** weiß C
Größe 75,80,85,90,95 **19,99**

② 24 **SIMONE Bügel-BH** mit Blütenstickerei auf zartem Tüll an Obercup und Seiten. Die unterlegten Untercups geben angenehmen Halt. **Material:** 75% Polyamid, 16% Viskose, 9% Elasthan.
35 93 526 weiß B **96 63 107** weiß C (ab Gr. 75)
Größe 70,75,80,85,90 **15,99**

③ 24 **SIMONE Bügel-BH.** Komplett aus elastischer Blütenspitze. **Details:** unterlegte Untercups für optimale Passform. **Material:** 70% Polyamid, 20% Baumwolle, 10% Elasthan/LYCRA.
89 67 550 marine B **14,99**
80 42 926 marine C **61 56 230** weiß C **14,99**
53 83 230 marine D **17,99**
Größe 75,80,85,90,95

④ 24 **SIMONE BH.** Elegant und feminin mit wunderschön verarbeiteten Spitzencups. **Material:** 85% Polyamid, 15% Elasthan.
90 81 256 weiß B **13 31 858** weiß C
Größe 80,85,90,95 **14,99**
32 41 185 weiß D
Größe 80,85,90,95 **17,99**

⑤ 24 **TRIUMPH 2 BHs "Elastiform Stretch"** mit attraktivem Hohlsaum. Zweigeteilte Cups für guten Sitz. **Material:** 95% Polyamid, 5% Elasthan.
00 81 313 sortiert B **64 25 218** sortiert C **2 Stück**
Größe 75,80,85,90 **19,90**
17 89 358 sortiert D **2 Stück**
Größe 75,80,85,90 **21,90**

⑥ 24 **TRIUMPH 2 BHs "Elastiform".** Der Kreuzschnitt sorgt für optimale Passform. **Material:** 95% Polyamid, 5% Elasthan/DORLASTAN.
37 50 466 weiß B **49 93 565** weiß C **17,90**
94 64 469 weiß D **19,90**
Größe 75,80,85,90,95 **2 Stück**

⑦ 24 **TRIUMPH 2 BHs "Compliment".** Vollelastische Blenden umrahmen die Büste und geben sicheren Halt. **Material:** 90% Polyamid, 10% Elasthan. **2 Stück**
75 70 456 weiß B (bis Gr. 95) **22 50 830** weiß C **21,90**
70 61 675 weiß D **23,90**
Größe 80,85,90,95,100

⑧ 24 **TRIUMPH 2 BHs "Classic Luxe"** in schöner Jacquardstruktur. **Material:** 90% Polyamid, 10% Elasthan. **2 Stück**
00 07 599 weiß B **57 51 666** weiß C **25,90**
44 53 645 weiß D **29,90**
Größe 75,80,85,90

⑨ 24 **TRIUMPH BH "1x1 Plus Cotton + Micro".** Angenehmes Tragegefühl, da innen Baumwolle. **Material:** 35% Baumwolle, 25% Polyamid, 25% Polyester, 15% Elasthan.
23 88 983 weiß B **81 84 881** weiß C **32,95**
55 48 877 weiß D **36,95**
Größe 75,80,85,90,95

⑩ 24 **TRIUMPH BeeDees BH "Micro Fun".** Nahtlose Cups – ganz sanft auf der Haut durch Microfaser. **Material:** 80% Polyamid, 20% Elasthan/Lycra.
71 34 764 weiß B **52 49 763** weiß C **14,95**
28 44 865 weiß D (ab Gr. 80) **16,95**
Größe 75,80,85,90

⑪ 24 **TRIUMPH BH "Dina".** Wunderbarer Komfort und sicherer Halt. Besonders bequem durch nahtlos vorgeformte Cups, breit verlaufende Träger und das breite Unterbrustband. **Material:** 45% Polyamid, 40% Polyester, 15% Elasthan.
79 90 119 weiß B **88 93 473** weiß C (ab Gr. 85)
Größe 80,85,90,95,100 **27,95**
93 02 770 weiß D
Größe 85,90,95 **30,95**

Artikel mit dem Blatt-Symbol sind hautfreundlich, weil schadstoffgeprüft.

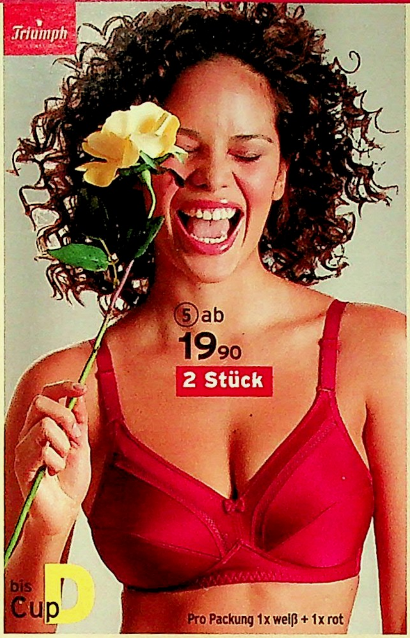

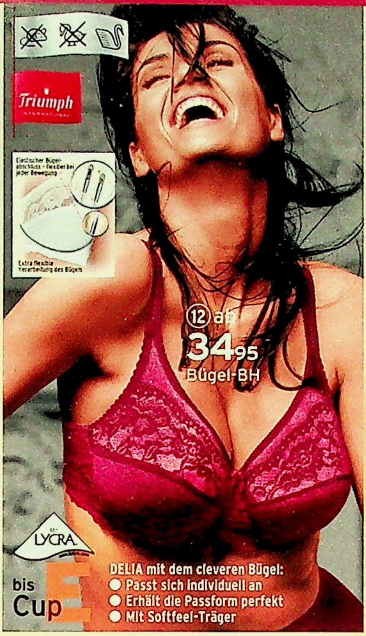

Triumph
INTERNATIONAL

Für den Körper.
Für die Sinne.

⑫ 24 **TRIUMPH Bügel-BH "Delia".** Obercup und Seitenpartie aus elastischer Spitze. Durchdacht bis in den Bügel – er passt sich individuell an und gibt sicheren Halt. Durch den elastischen Bügelabschluss macht der BH jede Bewegung mit. **Material:** 70% Polyamid, 15% Baumwolle, 15% Elasthan/LYCRA.
50 74 430 weinrot C **94 56 645** weiß C
Größe 80,85,90,95,100. **34,95**
46 73 264 weinrot D **33 87 431** weinrot E
93 64 492 weiß D
Größe 80,85,90,95,100. **38,95**

⑬ 24 **TRIUMPH „Soft-Secret" BH** mit verstecktem Bügel, der so konstruiert ist, dass er kaum zu spüren ist. Nahtlos vorgeformte, blickdichte Doppel-Cups sorgen für Bequemlichkeit. **Material:** 90% Polyamid, 10% Elasthan/LYCRA.
33 69 996 weiß B **47 80 264** weiß C
Größe 75,80,85,90 **29,95**

⑭ **TRIUMPH Bügel-BH "Soft Shaper"** mit vorgeformten, unterlegten Cups. Der Bügel macht jede Bewegung mit. **Material:** 70% Polyamid, 30% Elasthan/LYCRA.
28 77 882 vanille D **93 06 701** vanille E
Größe 75,80,85,90,95,100 **32,95**
61 64 113 vanille F **10 04 534** vanille G
Größe 75,80,85,90 **36,95**

⑮ **TRIUMPH Formslip "Soft Shaper Tai"** – rundum schön geformt. **Material:** 90% Polyamid, 10% Elasthan/LYCRA.
06 98 678 vanille
Größe 38,40,42,44,46 **24,95** Größe 48,50 **27,95**

24 **die schnelle 24** gegen Aufpreis. Nähere Infos im Service-Teil.

→ bis cup D

① 24 **VIANIA Bügel-BH.** Cups aus elastischer Spitze. Dekoratives Schleifchen am Vordersteg. **Material:** 84% Polyamid, 16% Elasthan.
49 65 118 weiß B **44 79 934** marine B
72 36 287 weiß C **25 12 076** marine C
Größe 75,80,85,90,95,100 **17.99**
06 30 349 weiß D **41 25 328** marine D
Größe 75,80,85,90,95,100 **19.99**

② 24 **SIMONE BH** mit Vorderverschluss. Hervorragende Passform. **Material:** 95% Polyamid, 5% Elasthan/LYCRA.
33 11 564 weiß B **22 73 767** weiß C
Größe 85,90,95,100 **12.99**
32 89 961 weiß D
Größe 90,95,100,105 **15.99**

③ 24 **SIMONE BH.** Ideal für die vollere Büste. Breite, entlastende Träger. **Material:** 88% Polyamid, 12% Elasthan/DORLASTAN.
58 68 764 weiß B **24 80 867** weiß C
Größe 80,85,90,95,100 **14.99**
42 21 878 weiß D
Größe 80,85,90,95,100 **17.99**

④ 24 **SIMONE BH.** Weicher Tragekomfort dank breiten, unterlegten Trägern. Spitze im Obercup und im Unterbrustbereich verleihen dem BH eine schöne Erscheinungsform. **Material:** 90% Polyamid, 10% Elasthan/LYCRA.
80 61 735 weiß B **89 13 300** weiß C
Größe 80,85,90,95,100 **14.99**
81 48 841 weiß D
Größe 80,85,90,95,100 **17.99**

⑤ 24 **FORMAT MIEDER. Der "Staßfurter"-Marken-BH.** Cups aus schöner Blüten-Spitze. **Material:** weiß 60% Polyamid, 20% Baumwolle, 20% Elasthan/DORLASTAN; marine 80% Polyamid, 20% Elasthan/DORLASTAN.
40 13 474 weiß B **64 59 373** marine B **38 34 465** weiß C
Größe 80,85,90,95,100 **17.99**
65 50 269 weiß D
Größe 80,85,90,95,100 **20.99**

⑥ 24 **NATURANA- BH** in exzellenter Schnittführung. Bequem und perfekt formend. Mit Seitenstäbchen. **Material:** 95% Polyamid, 5% Elasthan.
02 01 523 weiß C **11.95**
11 89 337 weiß D **12.50**
Größe 75,80,85,90,95

24 **die schnelle 24 gegen Aufpreis. Nähere Infos im Service-Teil.**

→ und größer

⑦ 24 NATURANA 2 BHs. In angenehmer Qualität. **Material:** 62% Polyester, 33% Polyamid, 5% Elasthan/LYCRA.
41 59 667 sortiert B **56 41 272** sortiert C
81 90 871 sortiert D (bis Größe 90) **2 Stück**
Größe 80,85,90,95 **12,90**

⑧ 24 **NATURANA 2 BHs.** Cups und Mittelsteg mit Spitze, seitlich verstärkt. **Material:** 90% Polyamid, 10% Elasthan.
81 62 616 sortiert B **08 43 476** sortiert C
62 94 640 sortiert D **2 Stück**
Größe 85,90,95,100,105 **20,50**

⑨ 24 **SIMONE 2 BHs.** Mit dekorativen Spitzencups. Raffiniert gearbeiteter Mittelsteg mit elegantem Wickel-Effekt. **Material:** 90% Polyamid, 10% Elasthan.
99 34 765 weiß B **30 16 013** weiß C **2 Stück**
Größe 80,85,90,95,100,105 **17,99**
45 90 326 weiß D **51 46 962** weiß E **2 Stück**
Größe 80,85,90,95,100,105 **20,99**

⑩ 24 **SIMONE BH.** Komplett aus elastischer Spitze. Besonders komfortabel durch breite, gepolsterte Träger und breites Unterbrustband. **Material:** 90% Polyamid, 10% Elasthan/LYCRA.
38 53 062 weiß B **17 10 904** weiß C
Größe 80,85,90,95,100,105 **14,99**
15 27 499 weiß D **21 40 583** weiß E
Größe 80,85,90,95,100 **17,99**

⑪ 24 **NATURANA BH** mit Spitze im Obercup. Breiteres Unterbrustband und breitere Träger für bequemen Sitz. **Material:** 87% Polyamid, 13% Elasthan.
62 97 505 weiß C **25 95 408** weiß D **26 97 241** weiß E
Größe 85,90,95,100,105 **14,95**

⑫+⑬ 24 **SIMONE Bügel-BH und Miederhose** mit elastischer Stickerei. **Material:** 76% Polyamid, 18% Elasthan/LYCRA, 6% Baumwolle.
12/ **SIMONE Bügel-BH.** Cups seitlich gepolstert für besseren Halt.
72 74 043 bordeaux C
Größe 75,80,85,90,95 **19,99**
73 57 534 bordeaux D **26 53 561** bordeaux E
Größe 75,80,85,90,95 **22,99**
13/ **SIMONE Miederhose.**
20 00 975 bordeaux
Größe 75,80,85 **14,99** Größe 90,95 **16,99**

⑭ 24 **PLAYTEX "Zauberkreuz" BH.** Angenehm auf der Haut durch die weiche Innenseite mit viel Baumwolle. **Material:** 56% Polyamid, 36% Baumwolle, 8% Elasthan.
23 36 867 haut B **93 15 460** weiß B
Gr. 80 **19,95** Gr. 85,90,95,100,105,110 **22,95**
25 57 465 haut C **23 76 668** weiß C
Gr. 85,90,95,100,105,110 **22,95**

⑮ 24 **VIANIA Bügel-BH.** Besonders bequem durch vorgeformte Cups, breitere Träger und seitliche Stäbchen. **Material:** 85% Polyester, 13% Polyamid, 2% Elasthan/LYCRA.
10 01 504 weiß C **14,99**
95 31 979 weiß D **17,99**
Größe 80,85,90,95,100,105,110

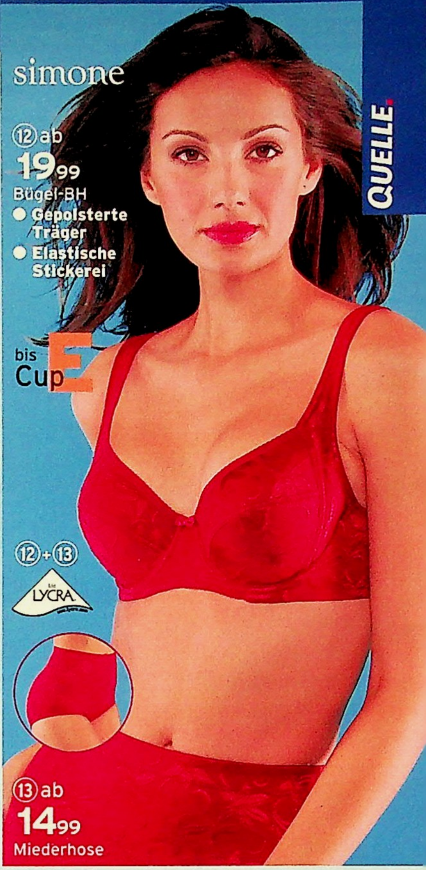

Bis Unterbrust-weite 110

BHs speziell für Damen mit breitem Rücken: nichts drückt, nichts engt ein. Genießen Sie den angenehmen Halt, den Ihnen diese Marken-BHs bieten.

Gleich mitbestellen!

Schulterpolster
56 57 512
4 99 **1 Paar**

Artikel mit dem Blatt-Symbol sind hautfreundlich, weil schadstoffgeprüft.

SWEGMARK SWEDEN

① 24 **SWEGMARK BH.** Obercup aus elastischer Blütenspitze. **Details:** breite, gepolsterte Träger, seitliche Polsterung für natürliche Formung und bequemen Halt. **Material:** 85% Polyamid, 15% Elasthan/LYCRA.

24 07 927 lila C
Größe 85,90,95,100,105 — **25,99**
35 00 004 lila D
53 12 524 lila E
Größe 85,90,95,100,105 — **28,99**

② 24 **SWEGMARK Bügel-BH.** Sehr elegant: Obercup und Mittelsteg aus elastischer Blütenspitze. **Details:** breite, gepolsterte Träger. Leicht glänzendes **Material:** 85% Polyamid, 15% Elasthan/LYCRA.

44 97 767 weiß B **63 69 852** weiß C
Größe 80,85,90,95 — **27,99**
23 81 398 weiß D
Größe 80,85,90,95 — **30,99**

③ 24 **SWEGMARK BH.** Perfekter Halt für die stärkere Büste. **Detail:** komfortables Unterbrustband. **Material:** 95% Baumwolle, 5% Elasthan/LYCRA.

70 27 461 weiß B
94 29 264 weiß C
Größe 85,90,95,100,105,110 — **27,99**
47 70 471 weiß D
Größe 85,90,95,100,105 — **30,99**

④ 24 **SWEGMARK BH.** Bequemer Vorderverschluss. **Details:** Das breite, komfortable Unterbrustband und die breiten Träger entlasten Ihren Rücken. Mit seitlichen Stäbchen für besseren Halt. **Material:** 55% Polyester, 45% Baumwolle.

86 63 761 weiß B (bis Gr. 110) — **25,99**
67 79 271 weiß C (bis Gr. 120) — **25,99**
57 18 079 weiß D (ab Gr. 90) — **28,99**
Größe 85,90,95,100,105,110,115,120,125

⑤ 24 **SWEGMARK BH** mit breiten, bequemen Trägern. Glatter, hochelastischer Glanz-Satin. Nahtlos vorgeformte Cups – nichts zeichnet sich ab. **Material:** 90% Polyamid, 10% Elasthan/LYCRA.

78 84 780 weiß B
11 68 928 weiß C
Größe 80,85,90,95,100 — **25,99**
21 45 374 weiß D
Größe 80,85,90,95,100 — **28,99**

⑥ 24 **SWEGMARK BH.** Mit nahtlosen Cups, damit nichts einengt. **Detail:** bequeme, breite Träger. **Material:** 90% Polyamid, 10% Elasthan/LYCRA.

29 58 162 champagner C
Größe 80,85,90,95,100 — **25,99**
49 88 106 champagner D
13 12 692 champagner E
Größe 80,85,90,95,100 — **28,99**
48 65 416 champagner F
Größe 80,85,90,95,100 — **31,99**

⑦ 24 **SWEGMARK BH.** Komfortabel mit gepolsterten Trägern und breiterem Unterbrustband. **Material:** 75% Polyamid, 25% Elasthan/LYCRA.

58 25 386 schwarz C
Größe 80,85,90,95,100 — **25,99**
91 14 313 schwarz D
66 83 574 schwarz E
Größe 80,85,90,95,100 — **28,99**

Artikel mit dem Blatt-Symbol sind hautfreundlich, weil schadstoffgeprüft.

→ gut für den rücken

simone

Beugen Sie Rückenschmerzen und Verspannungen vor: mit dem Entlastungs-Programm, speziell bei großem Busen.

⑧ 24 **SIMONE Entlastungs-BH. Material:** 45% Polyester, 35% Polyamid, 10% Baumwolle, 10% Elasthan.

17 40 034 weiß B **49 72 927** weiß C	
Größe 85,90,95,100	**39,99**
82 24 165 weiß D **45 15 046** weiß E	
Größe 85,90,95,100,105	**43,99**

⑨ 24 **SIMONE Entlastungs-Lang-BH.** Mit Vorderverschluss. **Material:** 50% Polyamid, 20% Baumwolle, 20% Elasthan, 10% Polyester.

19 27 640 weiß B **94 14 043** weiß C	
Größe 85,90,95,100,105	**49,99**
28 16 352 weiß D	
Größe 85,90,95,100,105	**53,99**

⑩ 24 **SIMONE Entlastungs-Korselett.** Mit Hakenverschluss im Schritt. **Material:** 50% Polyamid, 20% Baumwolle, 20% Elasthan, 10% Polyester.

80 42 877 weiß B **99 46 321** weiß C	
Größe 85,90,95,100,105,110	**62,99**
80 62 086 weiß D **34 35 801** weiß E	
Größe 85,90,95,100,105,110	**69,99**

Komfort-BHs in XXL: angenehm weich und entlastend.

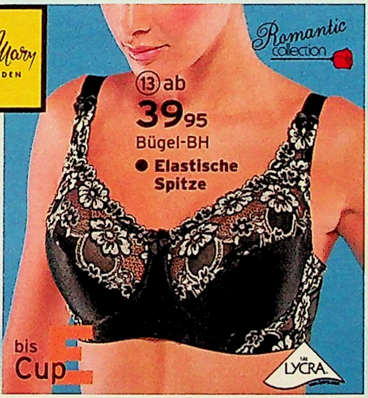

Perfect Comfort

⑪ 24 **GLAMORISE BH.** Bietet perfekten Halt, ohne einzuengen. Weiches, elastisches **Material:** 80% Polyamid, 20% Elasthan/LYCRA.

69 14 260 weiß B-D	
Größe 75,80,85,90,95,100,105,110	**26,90**
54 65 262 weiß E-F	
Größe 80,85,90,95,100,105,110	**31,90**

⑫ 24 **MISS MARY BH.** Sehr komfortabel mit breiten, gefütterten Trägern. Die romantische Lochstickerei macht ein schönes Dekolleté. **Material:** 64% Baumwolle, 29% Polyamid, 7% Elasthan.

91 64 065 weiß C (bis Gr. 100)
91 64 273 weiß D **93 83 729** weiß E
Gr. 85,90 **36,95** Gr. 95,100,105 **39,95**

⑬ 24 **MISS MARY Bügel-BH** aus der Romantic-Collection. Aufwendig verziert mit hochwertiger Bicolor-Spitze. Glänzendes **Material:** 69% Polyamid, 16% Baumwolle, 15% Elasthan/LYCRA.

69 55 242 schwarz C **57 62 515** schwarz D
57 62 672 schwarz E
Gr. 80,85,90 **39,95** Gr. 95,100 **44,95**

①ab 14,99 **2 Stück** Achseltops

①+② Pro Packung 2x champagner oder schoko + koralle

①+② **MICROMODAL: seidenglatt mit feinem Glanz! Formstabil durch Elasthan.**

②ab 9,99 **2 Stück** Slips

③ab 15,99 **2 Stück** Halbarm-Hemden

GRATIS
Als kleines Dankeschön erhalten Sie beim Kauf dieses Artikels gratis dieses Reise-Nähset.

④ab 12,99 **2 Stück** Achsel-hemden

- Mit Stickerei
- Ohne Seitennaht

④+⑦ Kombinieren Sie die Hemden mit den Slips, Ang. 7, zu einer hochwertigen Garnitur!

①+② 24 **SIMONE Wäsche** in herrlich weicher Micromodal-Qualität. Wahlweise in 2x champagner oder schoko+koralle. **Material:** Feinripp, 96% Modal, 4% Elasthan.
1/ **2 Achseltops.**
33 33 685 2x champagner
27 83 484 schoko+koralle **2 Stück**
Größe 36/38 **14,99** Größe 40/42 **17,99**
Größe 44/46 **19,99**
2/ **2 Slips.** Gleich zu den Achseltops, Angebot 1, mitbestellen.
76 71 761 2x champagner
93 76 496 schoko+koralle **2 Stück**
Größe 36/38 **9,99** Größe 40/42 **12,99**
Größe 44/46 **14,99**

③ 24 **SIMONE 2 Halbarm-Hemden** mit elegantem Stickereimotiv. **Material:** Feinripp, 100% Baumwolle, supergekämmt. **Gratis dazu: ein praktisches Reise-Nähset.**
35 36 595 weiß **2 Stück**
Größe 38/40 **15,99** Größe 42/44 **17,99**
Größe 46/48 **19,99** Größe 50/52 **21,99**

④ 24 **SIMONE 2 Achselhemden.** Mit wunderschöner Schmetterling-Stickerei. **Material:** Feinripp, 100% Baumwolle, supergekämmt.
08 13 228 weiß **2 Stück**
Größe 38/40 **12,99** Größe 42/44 **14,99**
Größe 46/48 **16,99** Größe 50/52 **18,99**

⑤ 24 **SIMONE 3 Taillenslips.** Mit bequemem, breitem Weichbund für hohen Tragekomfort. **Material:** Feinripp, 95% Baumwolle, 5% Elasthan.
43 79 974 weiß **3 Stück**
Größe 38/40 **12,99** Größe 42/44 **15,99**
Größe 46/48 **17,99** Größe 50/52 **19,99**

⑥ 24 **SIMONE 3 Pagenschlüpfer.** Formbeständige Qualität, mit Flachrand. **Material:** Doppelripp, 100% Baumwolle, supergekämmt. **Pflege:** trocknergeeignet.
53 58 266 weiß **3 Stück**
Größe 38/40 **19,99** Größe 42/44 **22,99**
Größe 46/48 **24,99** Größe 50/52 **26,99**

⑦ 24 **SIMONE 4 Taillenslips.** Passen perfekt zu den Hemden, Angebot 4. **Material:** Feinripp, 100% Baumwolle, supergekämmt. **Pflege:** trocknergeeignet.
78 23 474 weiß **4 Stück**
Größe 38/40 **14,99** Größe 42/44 **16,99**
Größe 46/48 **18,99** Größe 50/52 **20,99**
Größe 54/56 **22,99**

⑧ 24 **SIMONE 3 Pagenschlüpfer.** Mit hübschem Blümchendruck. **Material:** Feinripp, 100% Baumwolle, supergekämmt.
73 61 767 bedruckt **3 Stück**
Größe 40/42 **12,99** Größe 44/46 **14,99**
Größe 48/50 **16,99** Größe 52/54 **18,99**

- Mit Weichbund – hoher Tragekomfort
- Ohne Seitennaht

⑤ab 12,99 **3 Stück**

STRETCH Baumwolle

- Trocknergeeignet
- Mit Flachrand, nichts zeichnet sich ab
- Ohne Seitennaht

⑥ab 19,99 **3 Stück**

- Ohne Seitennaht
- Mit Stickerei
- Trocknergeeignet

LIEFERBAR BIS GRÖSSE 56

⑦ab 14,99 **4 Stück**

- Ohne Seitennaht

LIEFERBAR BIS GRÖSSE 54

⑧ab 12,99 **3 Stück**

24 **die schnelle 24 gegen Aufpreis. Nähere Infos im Service-Teil.**

simone
Fühlen Sie sich wohl in Ihrer Haut

SEAMLESS – die besondere Verarbeitung für höchsten Tragekomfort

Ihre Vorteile
- Ohne störende Seitennähte
- Perfekter Sitz und Formung durch den hohen Elasthan-Anteil

(9)-(11)
- Wahlweise in Schwarz oder Weiß

(10) ab 12,99 **2 Stück**
Taillen-slips
- Sanfte Modellierung von Bauch und Po

(11) ab 9,99 **2 Stück**
Strings
- Modelliert sanft Ihren Bauch

(9) 19,99
BH-Hemd
Cup B
- Formbügel
- Mit verstellbaren Trägern

- Perfekter Sitz durch Elasthan
- Mit elastischer Spitze

STRETCH Baumwolle

(12) ab 9,99 **3 Stück**

(13) ab 15,99 **2 Stück**

- Extra flacher Saum – trägt nicht auf

(14) ab 14,99 **2 Stück**
BH-Hemden

(15) ab 12,99
- Seidiger Glanz
- Mit 44% Viskose
- Extra flacher Saum, trägt nicht auf

koralle

champagner

(9)-(11) 24 **SIMONE "seamless" Wäsche.** Sitzt wie eine zweite Haut – nichts zeichnet sich ab. Das BH-Hemd zaubert durch die vorgeformten Cups und die eingearbeiteten Formbügel ein tolles Dekolleté. Die Taillenslips und Strings bringen Po und Bauch in Form.
Material: 85% Polyamid, 15% Elasthan.

9/ **BH-Hemd.**
64 61 090 schwarz B
10 02 079 weiß B
Größe 75,80,85 **19,99**

10/ **2 Taillenslips.**
32 14 322 schwarz **31 49 156** weiß **2 Stück**
Größe 36/38 **12,99** Größe 40/42 **14,99**
Größe 44/46 **16,99**

11/ **2 Strings.**
26 74 199 schwarz **61 83 907** weiß **2 Stück**
Größe 36/38 **9,99** Größe 40/42 **11,99**
Größe 44/46 **13,99**

(12) 24 **SIMONE 3 Stretch-Slips.** 3 verschiedene Modelle. Alle mit elastischer Spitze. **Material:** Single-Jersey, 95% Baumwolle, 5% Elasthan.
21 55 879 weiß **3 Stück**
Größe 38/40 **9,99** Größe 42/44 **12,99**
Größe 46/48 **14,99** Größe 50/52 **16,99**

(13) 24 **SIMONE 2 Hemden.** Elegante Stickereispitze am Dekolleté. **Material:** Feinripp, 100% Baumwolle.
43 13 985 weiß **2 Stück**
Größe 38/40 **15,99** Größe 42/44 **17,99**
Größe 46/48 **19,99** Größe 50/52 **21,99**

(14) 24 **SIMONE 2 BH-Hemden** mit dekorativen Spitzenträgern. Extra flacher Saum - trägt nicht auf. **Material:** Feinripp, 100% Baumwolle.
13 10 026 weiß **2 Stück**
Größe 38,40 **14,99** Größe 42,44 **16,99**

(15) 24 **SIMONE Hemd** mit edel besticktem Tüll. **Material:** 56% Baumwolle, 44% Viskose.
26 60 981 champagner **57 28 776** koralle
Größe 38/40 **12,99** Größe 42/44 **14,99**
Größe 46/48 **16,99**

Artikel mit dem Blatt-Symbol sind hautfreundlich, weil schadstoffgeprüft.

(1)+(2) [24] **MEY Funktionswäsche.** Diese atmungsaktive Wäsche bietet in jeder Situation höchsten Tragekomfort und reguliert das Wohlfühlklima. **Material:** 41% Polyester, 32% Baumwolle, 25% Polyamid, 2% Elasthan/LYCRA.

1/ **Achselhemd.**
64 21 364 weiß
Größe 38,40,42,44,46 **22,95**

2/ **Slip.**
61 32 927 weiß
Größe 38,40,42,44,46 **13,95**

(3) [24] **MEY 2 Hemden** mit 2 verschiedenen Stickerei-Motiven und Flachrand, damit sich nichts abzeichnet. **Material:** Feinripp, 100% Baumwolle.
47 80 071 weiß **2 Stück**
Größe 38,40 **19,99** Größe 42,44 **22,99**
Größe 46,48 **24,99**

(4) [24] **MEY 3 Taillenslips.** Super Qualität in hochwertiger Verarbeitung. Weich anliegender Flachrand. **Material:** Feinripp, 100% Baumwolle, supergekämmt.
76 07 376 weiß **3 Stück**
Größe 38,40,42,44,46 **20,85**
Größe 48,50 **23,85** Größe 52,54 **26,85**

(5) [24] **MEY "Only Lycra" 2 Slips.** Längs- und querelastisch – passt perfekt. **Material:** 60% Baumwolle, 35% Viskose, 5% Elasthan/LYCRA.
50 66 261 weiß **55 75 369** haut **2 Stück**
Gr. 38/40, 42/44 **17,90** Gr. 46/48, 50/52 **19,90**

(6)+(7) [24] **SCHIESSER Achselhemden und Slips** in preiswerten 2-Stück-Packungen. **Material:** Single-Jersey, 95% Baumwolle, 5% Elasthan.

6/ **2 Achselhemden.**
89 49 592 hellblau + flieder **2 Stück**
Größe 36,38 **17,90** Größe 40,42,44 **20,40**

7/ **2 Slips.**
47 15 770 hellblau+flieder **2 Stück**
Größe 36,38 **11,95** Größe 40,42,44 **13,95**

(8) [24] **SCHIESSER 2 Hemden.** Mit 2 unterschiedlichen dekorativen Stickerei-Motiven. Besonders komfortable Länge. **Material:** Feinripp, 100% Baumwolle.
62 32 363 weiß **2 Stück**
Größe 38,40,42,44,46 **15,95**
Größe 48,50 **16,95** Größe 52 **17,95**

(9) [24] **SCHIESSER "Starlet" 5 Taillenslips.** Hautsympathische Markenqualität. Sitzt super. Besonders formbeständiges **Material:** Feinripp, 100% Baumwolle. **Pflege:** trocknergeeignet.
22 63 062 weiß **5 Stück**
Größe 40,42,44,46 **24,75** Größe 48,50 **29,75**

(10) [24] **TRIUMPH "Katja" 3 Träger-Hemden** ohne Seitennähte. Besonders angenehmes **Material:** Mako, 100% Baumwolle.
91 29 285 weiß **3 Stück**
Größe 38,40,42,44,46 **14,85**

(11) [24] **TRIUMPH "SLOGGI TAI" 2 Slips.** **Material:** Single-Jersey, 95% Baumwolle, 5% Elasthan/LYCRA.
97 59 006 weiß **2 Stück**
Größe 38,40,42,44,46 **13,90**

(12) [24] **TRIUMPH "SLOGGI MAXI" 2 Slips.** **Material:** Single-Jersey, 95% Baumwolle, 5% Elasthan/LYCRA.
39 76 662 weiß **2 Stück**
Größe 40,42,44,46 **15,90** Größe 48,50 **17,-**

Artikel mit dem Blatt-Symbol sind hautfreundlich, weil schadstoffgeprüft.

[24] die schnelle 24 gegen Aufpreis. Nähere Infos im Service-Teil.

⑪+⑫ sloggi

Sloggi...Europas meistgekaufter Slip
- Vollelastisch
- Kochfest & trocknergeeignet
- Formstabil
- Kein Vergrauen!

⑬ 24 **NINA VON C. BH-Hemd** mit elastischer Blütenspitze und verstellbaren Trägern. **Material:** Feinripp, 100% Baumwolle, supergekämmt; Spitze 90% Polyamid, 10% Elasthan.

20 20 738 weiß **68 08 466** hellblau

Größe 38/40	**12,99**	Größe 42/44	**14,99**
Größe 46/48			**16,99**

⑭ 24 **NINA VON C. 2 Hemden.** 2 verschiedene Motive sortiert. Im Rücken etwas länger geschnitten – rutscht nicht raus. **Material:** Feinripp, 100% Baumwolle, supergekämmt.

99 65 672 weiß **2 Stück**

Größe 40	**17,99**	Größe 42,44	**19,99**
Größe 46,48	**21,99**	Größe 50,52	**23,99**
Größe 54			**25,99**

⑮+⑯ 24 **NINA VON C. Camisol Hemd und Slip.** Herrlich weicher, edel schimmernder **Material-Mix:** 81% Viskose/ENKA, 19% Polyester, Microfaser.

15/ **Camisol** mit Stickereimotiv.

46 05 886 flieder **96 59 281** champagner

Größe 38/40	**19,99**	Größe 42/44	**21,99**
Größe 46/48			**23,99**

16/ **Slip.**

11 89 213 flieder **07 37 955** champagner

Größe 38/40	**9,99**	Größe 42/44	**11,99**
Größe 46/48			**13,99**

⑰ 24 **NINA VON C. 3 Taillenslips.** Mit feinen Abschlüssen. **Material:** Single-Jersey, 95% Baumwolle, 5% Elasthan.

88 46 145 weiß **3 Stück**

Größe 38/40	**9,99**	Größe 42/44	**11,99**
Größe 46/48	**13,99**	Größe 50/52	**15,99**

⑱ 24 **NINA VON C. 3 Taillenslips** mit verschiedenen, elastischen Spitzen-Einsätzen. **Material:** Feinripp, 100% Baumwolle, supergekämmt; Spitze 82% Polyamid, 18% Elasthan.

01 57 864 weiß **3 Stück**

Größe 38/40	**12,99**	Größe 42/44	**14,99**
Größe 46/48	**16,99**	Größe 50/52	**18,99**

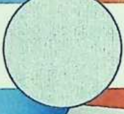

①-⑤ FEINRIPP - bequem, feinfädig und weich

⑥-⑩ JACQUARD mit elegantem Strukturmuster

① 24 **6 Achselhemden.** Der Klassiker unter den Hemden ... Hochwertige, feinfädige Qualität zu einem besonders günstigen Preis. **Material:** angenehme, pflegeleichte Qualität aus Feinripp, 100% Baumwolle.

71 80 974 weiß	**6 Stück**
Größe 34/36, 38/40	**14,99**
Größe 42/44 **17,99**	Größe 46/48 **20,99**
Größe 50/52 **23,99**	Größe 54/56 **26,99**

② 24 **5 oder 10 Taillenslips. Material:** Feinripp, 100% Baumwolle, supergekämmt.

48 01 566 weiß	**5 Stück**
Größe 38/40 **9,99**	Größe 42/44 **12,49**
Größe 46/48 **13,99**	Größe 50/52 **15,49**
Größe 54/56 **16,99**	Größe 58/60 **18,49**
53 51 171 weiß	**10-Stück-Sparpackung**
Größe 38/40 **17,90**	Größe 42/44 **21,90**
Größe 46/48 **24,90**	Größe 50/52 **26,90**
Größe 54/56 **28,90**	Größe 58/60 **30,90**

③ 24 **5 Pagenschlüpfer.** Besonders hochwertige, feinfädige Strapazierqualität. Leicht auswechselbarer Durchzuggummi. **Material:** Feinripp, 100% Baumwolle, supergekämmt. **Pflege:** trocknergeeignet.

43 74 374 weiß	**5 Stück**
Größe 38/40 **14,99**	Größe 42/44 **16,99**
Größe 46/48 **18,99**	Größe 50/52 **20,99**
Größe 54/56	**22,99**

④ 24 **3 Schlankform-Schlüpfer.** Mit extra langem Bein ... das ist ideal, wenn man empfindlich gegen Kälte ist. Schlanker Schnitt. Nichts zeichnet sich ab oder trägt auf. **Material:** Feinripp, 100% Baumwolle, supergekämmt.

58 27 078 weiß	**3 Stück**
Größe 42/44 **14,99**	Größe 46/48 **18,49**
Größe 50/52 **20,99**	Größe 54/56 **23,49**
Größe 58/60	**25,49**

⑤ 24 **3 Schlüpfer.** Hochwertige, besonders feinfädige Qualität. Praktisch, der leicht auswechselbare Durchzuggummi. **Material:** Feinripp, 100% Baumwolle, supergekämmt. **Pflege:** trocknergeeignet.

22 68 065 weiß	**3 Stück**
Größe 38/40 **9,99**	Größe 42/44 **11,99**
Größe 46/48 **13,99**	Größe 50/52 **15,99**
Größe 54/56 **17,99**	Größe 58/60 **19,99**

⑥ 24 **3 oder 6 Hemden. Material:** Jacquard, 100% Baumwolle.

59 79 574 weiß	**3 Stück**
Größe 38/40 **9,99**	Größe 42/44 **12,49**
Größe 46/48 **13,99**	Größe 50/52 **15,49**
Größe 54/56 **16,99**	Größe 58/60 **18,49**
39 75 269 weiß	**6-Stück-Sparpackung**
Größe 38/40 **17,90**	Größe 42/44 **22,50**
Größe 46/48 **25,60**	Größe 50/52 **28,50**
Größe 54/56 **31,50**	Größe 58/60 **34,60**

⑦ 24 **4 oder 8 Taillenslips. Material:** Jacquard, 100% Baumwolle.

77 55 562 weiß	**4 Stück**
Größe 38/40 **9,99**	Größe 42/44 **12,99**
Größe 46/48 **14,49**	Größe 50/52 **15,99**
Größe 54/56	**17,49**
99 77 579 weiß	**8-Stück-Sparpackung**
Größe 38/40 **14,30**	Größe 42/44 **18,50**
Größe 46/48 **20,80**	Größe 50/52 **23,40**
Größe 54/56	**25,90**

Artikel mit dem Blatt-Symbol sind hautfreundlich, weil schadstoffgeprüft.

24 **die schnelle 24 gegen Aufpreis. Nähere Infos im Service-Teil.**

günstigen packungen

(8) 24 **4 Pagenschlüpfer.** Pro Packung 2x mint + 2x hellblau. **Material:** Jacquard, 100% Baumwolle.

14 31 982 sortiert			**4 Stück**
Größe 38/40	**9,99**	Größe 42/44	**12,99**
Größe 46/48	**14,99**	Größe 50/52	**16,99**
Größe 54/56			**18,99**

(9) 24 **4 oder 8 Langbein-Schlüpfer.** **Material:** Jacquard, 100% Baumwolle.

71 40 671 weiß			**4 Stück**
Größe 42/44	**12,99**	Größe 46/48	**15,49**
Größe 50/52	**16,99**	Größe 54/56	**18,49**
Größe 58/60			**19,99**
88 44 960 weiß			**8-Stück-Sparpackung**
Größe 42/44	**22,50**	Größe 46/48	**26,40**
Größe 50/52	**29,-**	Größe 54/56	**31,50**
Größe 58/60			**33,90**

(10) 24 **4 oder 8 Pagenschlüpfer.** **Material:** Jacquard, 100% Baumwolle.

29 99 974 weiß			**4 Stück**
Größe 38/40	**10,99**	Größe 42/44	**13,99**
Größe 46/48	**15,49**	Größe 50/52	**16,99**
Größe 54/56	**18,49**	Größe 58/60	**19,99**
91 70 767 weiß			**8-Stück-Sparpackung**
Größe 38/40	**17,90**	Größe 42/44	**22,-**
Größe 46/48	**24,40**	Größe 50/52	**26,90**
Größe 54/56	**29,50**	Größe 58/60	**31,90**

(11) 24 **3 Hemden.** Pro Packung 2x mit Motiv, 1x mit glattem Ausschnitt. **Material:** hochwertiger, feinfädiger Feinripp, 100% Baumwolle. **Pflege:** trocknergeeignet.

39 77 669 weiß			**3 Stück**
Größe 38/40	**12,99**	Größe 42/44	**15,99**
Größe 46/48	**17,99**	Größe 50/52	**19,99**

(12) 24 **3 Hemden.** Aufwändig gearbeitet mit bezaubernder Hohlsaum-Stickerei an Dekolleté und Trägern. **Material:** Feinripp, 100% Baumwolle. **Pflege:** trocknergeeignet.

61 57 579 weiß			**3 Stück**
Größe 38/40	**14,99**	Größe 42/44	**17,99**
Größe 46/48	**19,99**	Größe 50/52	**21,99**

(13) 24 **3 Achselhemden.** Verschiedene Motive in der Packung. **Material:** Feinripp, 100% Baumwolle.

20 90 178 weiß			**3 Stück**
Größe 38/40	**10,99**	Größe 42/44	**13,99**
Größe 46/48	**15,49**	Größe 50/52	**16,99**
Größe 54/56	**18,49**	Größe 58/60	**19,99**

(14) 24 **5 Hemden.** Pro Packung 1x mit Motiv, 2x mit Bandspitze und 2x ohne Motiv. **Material:** Feinripp, 100% Baumwolle.

94 16 127 weiß			**5 Stück**
Größe 34/36, 38/40			**13,99**
Größe 42/44	**15,99**	Größe 46/48	**17,99**

(15) 24 **5 oder 10 Taillenslips.** Bewährte Qualität in guter Verarbeitung. Hübsch bedruckt mit zartem, pastellfarbenem Blüten-Muster. In der Sparpackung 5x bedruckt + 5x uni blau. Schick und komfortabel auch in großen Größen. **Material:** Feinripp, 100% Baumwolle.

70 27 078 bedruckt			**5 Stück**
Größe 38/40	**8,99**	Größe 42/44	**11,49**
Größe 46/48	**12,99**	Größe 50/52	**14,49**
Größe 54/56	**15,99**	Größe 58/60	**17,49**
35 73 576 bedruckt + uni			**10-Stück-Sparpackung**
Größe 38/40	**14,99**	Größe 42/44	**19,99**
Größe 46/48	**22,99**	Größe 50/52	**25,99**
Größe 54/56	**28,99**	Größe 58/60	**31,99**

PREISHIT, PREISHIT, PREISHIT

Hier bekommen Sie unsere günstigsten Angebote!

①-⑤

DOPPELRIPP

strapazierfähig, bequem und ohne störende Seitennähte

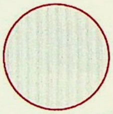

①-⑥ 24 **Wäsche in bequemer Strapazierqualität. Material:** Doppelripp, 100% Baumwolle.

1/ **3 oder 6 Vollachselhemden.** Schön lang geschnitten.

72 07 274 weiß — **3 Stück**
Gr. 38/40 **9,99** — Gr. 42/44 **12,99**
Gr. 46/48 **14,49** — Gr. 50/52 **15,99**
Gr. 54/56 **17,49** — Gr. 58/60 **18,99**

50 27 962 weiß — **6-Stück-Sparpackung**
Gr. 38/40 **17,90** — Gr. 42/44 **22,-**
Gr. 46/48 **24,90** — Gr. 50/52 **28,-**
Gr. 54/56 **31,-** — Gr. 58/60 **33,90**

2/ **3 "Fond de Robe"-Hemden.** Sehr elegant mit hochwertiger Spitze an Büste und Trägern. **Pflege:** trocknergeeignet.

84 05 966 weiß — **3 Stück**
Größe 38/40 **15,99** — Größe 42/44 **19,49**
Größe 46/48 **21,99** — Größe 50/52 **24,49**

3/ **4 oder 8 Taillenslips.**

68 88 478 weiß — **4 Stück**
Gr. 38/40 **9,99** — Gr. 42/44 **11,99**
Gr. 46/48 **12,99** — Gr. 50/52 **13,99**
Gr. 54/56 **14,99**

52 42 273 weiß — **8-Stück-Sparpackung**
Gr. 38/40 **14,30** — Gr. 42/44 **16,90**
Gr. 46/48 **18,50** — Gr. 50/52 **20,-**
Gr. 54/56 **21,30**

4/ **4 oder 8 Pagenschlüpfer.**

62 32 177 weiß — **4 Stück**
Gr. 38/40 **10,99** — Gr. 42/44 **13,99**
Gr. 46/48 **15,49** — Gr. 50/52 **16,99**
Gr. 54/56 **18,49** — Gr. 58/60 **19,99**

50 62 072 weiß — **8-Stück-Sparpackung**
Gr. 38/40 **15,30** — Gr. 42/44 **19,-**
Gr. 46/48 **21,30** — Gr. 50/52 **23,90**
Gr. 54/56 **26,40** — Gr. 58/60 **28,80**

5/ **4 oder 8 Schlüpfer.**

58 68 561 weiß — **4 Stück**
Gr. 42/44 **12,99** — Gr. 46/48 **15,49**
Gr. 50/52 **16,99** — Gr. 54/56 **18,49**
Gr. 58/60 **19,99**

77 91 264 weiß — **8-Stück-Sparpackung**
Gr. 42/44 **20,40** — Gr. 46/48 **24,40**
Gr. 50/52 **27,50** — Gr. 54/56 **30,50**
Gr. 58/60 **33,40**

6/ **10 Taillenslips.** Ein besonders günstiges Angebot! Schöne Abschlussbändchen an Taille und Beinen.

87 25 435 sortiert — **10 Stück**
Gr. 38/40 **9,99** — Gr. 42/44 **12,99**
Gr. 46/48 **14,99** — Gr. 50/52 **16,99**
Gr. 54/56 **18,99**

⑦ 24 **SIMONE Langarm-Shirt** mit rundem Ausschnitt. **Material:** Feinripp, 100% Baumwolle.

36 65 992 weiß
Größe 38/40 **11,99** — Größe 42/44 **13,99**
Größe 46/48 **15,99** — Größe 50/52 **17,99**

⑧ 24 **SIMONE 3 Pagenschlüpfer. Material:** Feinripp, 100% Baumwolle.

62 73 434 weiß — **3 Stück**
Größe 38/40 **14,99** — Größe 42/44 **16,99**
Größe 46/48 **18,99** — Größe 50/52 **20,99**

⑨ 24 **SIMONE Angora-Vollachselhemd. Material:** 50% Angora, 30% Schurwolle, 20% Polyamid.

75 34 376 elfenbein
Größe 38/40 **24,99** — Größe 42/44 **30,99**
Größe 46/48 **35,49** — Größe 50/52 **39,99**

24 **die schnelle 24 gegen Aufpreis. Nähere Infos im Service-Teil.**

→ gesunde wärme

QUELLE.

⑦+⑧ Reine Baumwolle

⑨-⑪ Besonders hochwertig: mit 50% Angora

⑫ Mit Wolle - wohlig warm

⑬-⑯ Anschmiegsamer Angora-Mix

⑩ 24 **SIMONE Angora-Halbarm-Hemd. Material:** 50% Angora, 30% Schurwolle, 20% Polyamid.
74 63 474 elfenbein

Größe 38/40	**29,99**	Größe 42/44	**35,99**
Größe 46/48	**40,49**	Größe 50/52	**44,99**

⑪ 24 **SIMONE Angora-Langbeinschlüpfer.** Wunderbar wärmend. **Material:** 50% Angora, 30% Schurwolle, 20% Polyamid.
92 47 360 elfenbein **72 08 668** hautfarben

Größe 38/40	**19,99**	Größe 42/44	**25,99**
Größe 46/48	**30,99**	Größe 50/52	**35,99**

Artikel mit dem Blatt-Symbol sind hautfreundlich, weil schadstoffgeprüft.

⑫ 24 **Langbeinschlüpfer. Material:** 70% Schurwolle, 30% Viskose.
61 56 075 bleu **69 56 060** lachs (ab Gr. 42/44)

Größe 38/40	**14,99**	Größe 42/44	**16,99**
Größe 46/48	**18,99**	Größe 50/52	**20,99**
Größe 54/56			**22,99**

⑬ 24 **SIMONE Angora-Nierenwärmer.** Für Damen & Herren. Bequem und elastisch. Höhe ca. 27 cm. **Material:** 58% Polyacryl, 27% Angora, 6% Polyester, 5% Elastodien, 4% Polyamid.
66 61 378 elfenbein

Größe 1 (Taillenweiten 65 - 80 cm)	**29,99**
Größe 2 (Taillenweiten 80 -100 cm)	**33,99**
Größe 3 (Taillenweiten 100 - 120 cm)	**35,99**

⑭ 24 **SIMONE Angora-Bettschuhe.** Mit gut anliegenden Strickbündchen. **Material:** 40% Schurwolle, 35% Angora, 25% Polyamid.
89 52 361 elfenbein **1 Paar**

Größe 36/38	**12,99**	Größe 39/41	**15,49**
Größe 42/44			**17,99**

⑮ 24 **SIMONE Angora-Bettschuhe** mit Rutschstoppern. **Material:** 35% Polyacryl, 35% Wolle, 15% Angora, 15% Polyamid.
96 93 344 elfenbein/bordeaux **1 Paar**

Größe 36/38	**14,99**	Größe 39/41	**17,99**
Größe 42/44			**19,99**

⑯ 24 **SIMONE Angora-Kniewärmer.** Beinumfang bitte 10 cm über dem Knie messen. **Material:** 40% Angora, 30% Polyamid, 25% Wolle, 5% Elasthan.
73 94 373 hautfarben **1 Paar**

Größe 1 (Beinumfang 32 - 38 cm)	**14,99**
Größe 2 (Beinumfang 38 - 42 cm)	**17,99**
Größe 3 (Beinumfang 42 - 46 cm)	**20,49**

⑰ 24 **SIMONE Lange Angora-Hose.** 50% Angora, 30% Schurwolle, 20% Polyamid.
55 28 491 elfenbein

Größe 38/40	**29,99**	Größe 42/44	**35,99**
Größe 46/48	**40,99**	Größe 50/52	**45,99**

Helix

①+② 24 **NEU! HELIX Langarmhemd und lange Hose** mit kuschelweichen Frottiereinsätzen für entspannende Wärme... denn Verspannungen im Rücken müssen nicht sein! **Material:** Feinripp, 70% Polyacryl, 30% Polyamid.

1/ **Langarmhemd** mit Frottiereinsatz im Schulter-, Rücken- und Wirbelsäulenbereich.
45 26 244 elfenbein

Größe 38/40	**19,99**	Größe 42/44	**21,99**
Größe 46/48	**23,99**	Größe 50/52	**25,95**

2/ **Lange Hose** mit kuschelweichem Frottiereinsatz im Nierenbereich. Bequeme Abschlussbündchen, Durchzuggummi.
91 01 038 elfenbein

Größe 38/40	**24,99**	Größe 42/44	**26,99**
Größe 46/48	**28,99**	Größe 50/52	**30,99**

③-⑥ 24 **HELIX thermo** wärmende Wäsche. Pflegeleichtes **Material:** elastischer Feinripp, 70% Polyacryl, 30% Polyamid.

3/ **Achselhemd.** Sehr schön mit Stickerei-Motiv als Blickfang.
89 13 766 elfenbein

Größe 38/40	**14,99**	Größe 42/44	**16,99**
Größe 46/48	**18,99**	Größe 50/52	**20,99**

4/ **2 Vollachselhemden.**
79 71 570 elfenbein **2 Stück**

Größe 38/40	**17,99**	Größe 42/44	**20,99**
Größe 46/48	**22,99**	Größe 50/52	**24,99**

5/ **2 Pagen-Schlüpfer.** Mit formbeständigen Abschlüssen.
60 86 671 elfenbein **2 Stück**

Größe 38/40	**12,99**	Größe 42/44	**15,99**
Größe 46/48	**17,99**	Größe 50/52	**19,99**

6/ **2 Schlankform-Schlüpfer.** Elastische, nicht auftragende Beinabschlüsse.
94 69 273 elfenbein (bis Gr. 50/52)
71 39 673 hautfarben (bis Gr. 50/52)
88 09 166 lachs **2 Stück**

Größe 38/40	**15,99**	Größe 42/44	**18,99**
Größe 46/48	**21,99**	Größe 50/52	**24,99**
Größe 54/56			**27,99**

⑦ 24 **HELIX thermo Strickflausch-Schlüpfer.** Die wärmendste HELIX-Qualität, innen kuschelig weich angeraut. **Material:** Flausch, 70% Polyacryl, 30% Polyamid.
90 22 764 hautfarben
26 61 767 azurblau (ab. Gr. 42/44)

Größe 38/40	**14,99**	Größe 42/44	**17,99**
Größe 46/48	**20,99**	Größe 50/52	**23,99**

⑧-⑪ 24 **HELIX thermo Jacquard-Wäsche.** Weich, anschmiegsam und formbeständig. **Material:** Jacquard, 70% Polyacryl, 30% Polyamid.

Artikel mit dem Blatt-Symbol sind hautfreundlich, weil schadstoffgeprüft.

24 **die schnelle 24 gegen Aufpreis. Nähere Infos im Service-Teil.**

8/ **Jacquard-Vollachselhemd.** Prima in der Passform. Reichliche Länge. Auch als preiswerte 2-Stück-Packung.

61 50 567 elfenbein			
Größe 38/40	**9,99**	Größe 42/44	**12,99**
Größe 46/48	**15,99**	Größe 50/52	**17,99**
82 21 671 elfenbein		**2-Stück-Sparpackung**	
Größe 38/40	**17,90**	Größe 42/44	**23,90**
Größe 46/48	**28,90**	Größe 50/52	**33,90**

9/ **Jacquard-Halbarm-Hemd.** Auch als preiswerte 2-Stück-Packung.

38 25 573 elfenbein			
Größe 38/40	**12,99**	Größe 42/44	**15,99**
Größe 46/48	**17,99**	Größe 50/52	**19,99**
30 65 678 elfenbein		**2-Stück-Sparpackung**	
Größe 38/40	**23,50**	Größe 42/44	**28,50**
Größe 46/48	**32,50**	Größe 50/52	**36,50**

10/ **Jacquard-Spenzer.** Perfekt mit Schlüpfer Angebot 11 zu kombinieren. Auch als preiswerte 2-Stück-Packung.

25 99 679 elfenbein			
Größe 38/40	**9,99**	Größe 42/44	**12,99**
Größe 46/48	**15,99**	Größe 50/52	**17,99**
36 41 073 elfenbein		**2-Stück-Sparpackung**	
Größe 38/40	**17,90**	Größe 42/44	**23,90**
Größe 46/48	**28,90**	Größe 50/52	**33,90**

11/ **2 Jacquard-Schlüpfer.** Elastische Abschlüsse, nicht auftragend. Ideal zum Spenzer, Ang. 10, und zu den Hemden, Ang. 8+9.

55 31 660 elfenbein			**2 Stück**
Größe 38/40	**14,99**	Größe 42/44	**17,99**
Größe 46/48	**20,99**	Größe 50/52	**22,99**

(12) 24 **HELIX thermo Hemd.** Büstenteil in Jacquard. Reichliche Länge. **Material:** Feinripp, 70% Polyacryl, 30% Polyamid.

49 13 560 elfenbein			
Größe 38/40	**9,99**	Größe 42/44	**12,99**
Größe 46/48	**15,99**	Größe 50/52	**17,99**

(13) 24 **HELIX thermo Unterkleid.** Wärmende Feinjersey-Qualität. **Material:** Single-Jersey, 70% Polyacryl, 30% Polyamid.

21 58 771 elfenbein		**73 56 767** lachs	
Größe 40	**24,99**	Größe 42,44	**28,99**
Größe 46,48	**30,99**	Größe 50	**33,99**

(14) 24 **HELIX thermo Bettjäckchen.** Warmer Hochbausch. **Material:** 90% Polyacryl, 10% Polyamid.

23 39 862 rosé		**53 10 668** wollweiß	
Größe 38/40	**29,99**	Größe 42/44	**33,99**
Größe 46/48	**36,99**	Größe 50/52	**39,99**

(15) 24 **HELIX thermo Schulterwärmer.** Für Damen und Herren. Weich und warm. **Material:** 70% Polyacryl, 30% Polyamid. Pflegeleicht.

59 75 779 elfenbein		
Damen-Gr. 38/40		**14,99**
Damen-Gr. 42/44	Herren-Gr. 4	**17,99**
Damen-Gr. 46/48	Herren-Gr. 5/6	**20,99**
Damen-Gr. 50/52	Herren-Gr. 7/8	**22,99**

(16) 24 **HELIX thermo 2 Paar Gelenkwärmer.** Angenehme Wärme für Knie, Ellenbogen oder Puls. Für Damen und Herren. **Material:** 63% Polyacryl, 27% Polyamid, 10% Elastodien.

47 05 540 hautfarben	**2 Paar**	**14,99**

(17) 24 **HELIX thermo Leib- und Nierenwärmer.** Höheres Rückenteil. Elastisch, nicht auftragend. Für Damen und Herren. **Material:** 60% Polyacryl, 25% Polyamid, 15% Elasthan/LYCRA.

23 74 060 hautfarben		
Damen-Gr. 38/40	Herren-Gr. 3	**14,99**
Damen-Gr. 42/44	Herren-Gr. 4	**17,99**
Damen-Gr. 46/48	Herren-Gr. 5/6	**20,99**
Damen-Gr. 50/52	Herren-Gr. 7/8	**22,99**

(8) ab 9,99
Vollachselhemd
- Reichliche Länge

ab 17,90
2 Stück Spar-Packung

(9) ab 12,99
Halbarm-Hemd

ab 23,50
2 Stück Spar-Packung

Helix
Die exklusive QUELLE-Marke

Hochwertiger Jacquard – Angebote (8)-(11) kombinierbar!

(10) ab 9,99
Spenzer

ab 17,90
2 Stück Spar-Packung

(11) ab 14,99
2 Stück
Schlüpfer

(11)

(12) ab 9,99
Hemd
- Reichliche Länge
- Attraktive Jacquard-struktur im Büstenteil

(13) ab 24,99
Unterkleid
- Auch in Lachs

(14) ab 29,99
Bettjäckchen
- Auch in Wollweiß

(15) ab 14,99
Schulter-wärmer

(16) 14,99
2 Paar
Gelenkwärmer

Als Knie-, Arm- und Pulswärmer verwendbar

(17) ab 14,99
Nierenwärmer

LYCRA

→ bauch weg!

Sanft formende Miederslips

① 24 **3 Miederhosen.** Sanfte Bauchformung durch Vorderverstärkung. **Material:** 94% Polyester, 6% Elasthan.

91 27 530 sortiert **3 Stück**

Größe 75,80,85 **12,99** Größe 90,95 **17,99**

② 24 **3 Miederhosen. Material:** 55% Baumwolle, 37% Polyester, 8% Elasthan.

14 29 862 sortiert **3 Stück**

Größe 75,80,85,90 **14,99**

③ 24 **3 Miederslips.** Hier besonders günstig. **Material:** 80% Polyamid, 20% Elasthan.

63 33 779 sortiert

55 33 064 weiß **3 Stück**

Größe 75,80,85 **9,99** Größe 90,95 **14,99**

Formende Miederhosen mit Verstärkung

④ 24 **2 Miederhosen.** Besonders preisgünstig! Rundum verstärkt. Gibt perfekten Halt und macht dadurch Po, Bauch und Hüftpartie optisch schlanker. **Material:** 85% Polyamid, 15% Elasthan.

84 04 073 sortiert **2 Stück**

Gr. 75,80,85 **14,99** Gr. 90,95,100,105 **19,99**

⑤ 24 **SIMONE Miederhose.** Formt Taille, Bauch und Hüfte. Vorne verstärkt. **Material:** 77% Polyamid, 23% Elasthan/LYCRA.

21 55 360 haut

Größe 75,80,85 **19,99**

Größe 90,95,100 **22,99** Größe 105 **25,99**

⑥ 24 **SIMONE Miederhose.** Auch für große Größen genau richtig. Fantastisch formend. **Material:** 80% Polyamid, 20% Elasthan/LYCRA.

98 61 172 haut

Größe 80,85 **14,99** Größe 90,95,100 **17,99**

Größe 105,110,115,120 **20,99**

⑦ 24 **SIMONE Elastik-Hüfthalter.** Hoch geschnitten, verstärkt. Seitlicher Hakenverschluss. **Material:** 82% Polyamid, 18% Elasthan.

61 94 062 haut

Größe 80,85 **24,99** Größe 90,95,100 **27,99**

Größe 105,110,115 **30,99**

⑧ 24 **PLAYTEX "Kaum zu glauben" Miederhose.** Macht optisch um eine Größe schlanker. **Material:** 53% Elasthan, 47% Polyamid.

79 80 070 haut

Größe 75,80,85,90,95 **49,95**

Größe 100,105,110,115 **52,95**

⑨ 24 **SIMONE Miederhose.** Hoch geschnitten für eine schlanke Taille. **Material:** 78% Polyamid, 21% Elasthan, 1% Baumwolle.

84 03 275 haut

Größe 75,80,85 **24,99**

Größe 90,95,100 **27,99** Gr. 105,110 **30,99**

⑩ 24 **SIMONE Miederhose, lang.** Starke Formkraft. Vorteilhafte Silhouette. **Material:** 85% Polyamid, 15% Elasthan/LYCRA.

88 86 876 weiß

Größe 70,75,80,85 **19,99**

Größe 90,95,100 **22,99** Gr. 105,110 **25,99**

⑪ 24 **Lange Miederhose.** Ausgezeichnete Passform, rundum verstärkt. **Material:** 80% Polyamid, 20% Elasthan.

35 52 375 weiß **40 42 077** haut

Größe 70,75,80,85 **14,99**

Größe 90,95,100 **17,99**

24 **die schnelle 24 gegen Aufpreis. Nähere Infos im Service-Teil.**

PREISHIT, PREISHIT, PREISHIT

Hier bekommen Sie unsere günstigsten Angebote!

⑫ 24 3 BHs. Die dreigeteilten Cups mit Kreuzblende geben eine besonders natürliche Form. Herrlich weiches, anschmiegsames **Material:** 85% Polyamid, 15% Elasthan.

42 10 933 sortiert B	**94 30 607** sortiert C	**3 Stück**
Größe 75,80,85,90,95		**17,99**

⑬ 24 **2 BHs.** Topmodisch durch die zarte, elastische Tüll-Stickerei. Softes **Material:** 90% Polyamid, 10% Elasthan.

35 03 374 weiß B	**62 18 395** weiß C	**2 Stück 9,99**
83 26 459 weiß D		**2 Stück 12,99**
Größe 75,80,85,90		

⑭ 24 **3 BHs** mit elegantem Spitzeneinsatz im Obercup. **Material:** 93% Polyamid, 7% Elasthan.

21 61 139 sortiert B (bis Gr. 90)	**3 Stück**	**14,99**
15 58 046 sortiert C (ab Gr. 80)	**3 Stück**	**14,99**
85 43 614 sortiert D (ab Gr. 80)	**3 Stück**	**16,99**
Größe 75,80,85,90,95		

⑮ 24 **2 BHs.** Besonders weich und bequem. Angenehm breite Träger. Elastische Spitze an den Obercups. **Material:** 91% Polyamid, 9% Elasthan/LYCRA.

97 71 824 weiß B	**08 98 003** weiß C	**2 Stück**	**14,99**
44 38 337 weiß D		**2 Stück**	**17,99**
Größe 80,85,90,95,100			

⑯ 24 **3 Funktions-BHs** mit attraktivem Hohlsaum. Unterlegte Cups geben perfekten Halt. **Material:** 85% Polyamid, 15% Elasthan.

75 99 877 sortiert B	**90 44 297** sortiert C	**3 Stück**
Größe 80,85,90,95,100		**15,99**
60 81 358 sortiert D		**3 Stück**
Größe 80,85,90,95,100		**18,99**

⑰ 24 **2 BHs.** Komplett aus Spitze. Hervorragender Halt durch dreigeteilte Cups und verstärkte Seiten mit Stäbchen. **Material:** 90% Polyamid, 10% Elasthan.

24 84 568 sortiert B	**43 75 562** sortiert C (ab Gr. 85)		
Größe 80,85,90,95,100,105,110		**2 Stück**	**14,99**
51 76 566 sortiert D	**96 88 071** sortiert E (bis Gr. 105)		
Größe 85,90,95,100,105,110		**2 Stück**	**17,99**

⑱ 24 **2 Unterkleider** mit attraktiver Spitze. Antistatisch. **Material:** 100% Polyamid. **2 Stück**

26 21 468 champagner + weiß		**34 22 572** rose + weiß	
Größe 40,42	**12,99**	Größe 44,46	**15,49**
Größe 48,50	**17,99**	Größe 52,54	**20,49**

⑲ 24 **2 Halbröcke. Material:** 100% Polyamid.

72 81 979 sortiert, **47 cm Länge**					**2 Stück**
Gr. 34/36, 38/40	**8,99**	Gr. 42/44	**11,99**	Gr. 46/48	**13,49**
21 10 974 sortiert, **65 cm Länge**					**2 Stück**
Gr. 38/40	**9,99**	Gr. 42/44	**12,99**	Gr. 46/48	**14,49**
Gr. 50/52	**15,99**			Gr. 54/56	**17,49**

Artikel mit dem Blatt-Symbol sind hautfreundlich, weil schadstoffgeprüft.

→ perfekt in form

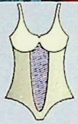

Vorne verstärkt
Ein breiter Einsatz im Vorderteil lässt Pölsterchen am Bauch optisch verschwinden und formt wirkungsvoll, ohne Sie einzuengen.

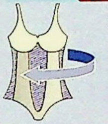

Rundum verstärkt
Raffiniert geschnittene Elastikeinsätze formen Bauch, Hüfte, Po und Taille harmonisch. Sie wirken bis zu 1 Größe schlanker.

① 24 **2 Hosenkorseletts.** Rundum verstärkt. **Material:** 83% Polyamid, 9% Polyester, 8% Elastan. **2 Stück**

32 01 878 weiß+haut B	**34,99**
83 71 869 weiß+haut C (ab Gr. 80)	**34,99**
35 32 871 weiß+haut D (ab Gr. 85)	**39,99**
Größe 75,80,85,90,95,100	

② 24 **Hosenkorselett.** Formt perfekt. **Material:** 85% Polyamid, 15% Elasthan.

52 47 464 weiß B	**19,99**
93 97 367 weiß C (ab Gr. 85)	**19,99**
35 38 366 weiß D (ab Gr. 85)	**24,99**
Größe 80,85,90,95,100	

③ 24 **NATURANA Hosenkorselett.** Rundum verstärkt, formt fantastisch. **Material:** 79% Polyamid, 21% Elasthan/LYCRA

68 47 060 weiß B	**35,50**
94 30 870 weiß C (ab Gr. 85)	**35,50**
29 14 168 weiß D (ab Gr. 85)	**35,50**
Größe 80,85,90,95,100,105	

④ 24 **SUSA Hosenkorselett.** Exzellente Passform. Die Rundum-Verstärkung gibt angenehmen Halt und formt perfekt. **Material:** 60% Polyamid, 25% Elasthan/LYCRA, 15% Baumwolle.

27 36 668 haut B	**96,-**
45 04 864 haut C	**96,-**
80 06 173 haut D	**104,-**
Größe 85,90,95,100,105,110	

⑤ 24 **Lang-BH.** Schön bequem durch das breite Taillenband und die breiten Träger. Kein Einschneiden. **Material:** 90% Polyamid, 10% Elasthan.

42 70 063 weiß B	**49 15 266** haut B
28 13 268 weiß C	**79 84 165** haut C
Größe 85,90,95,100,105,110	**14,99**
44 09 660 weiß D	
Größe 85,90,95,100,105,110	**17,99**

⑥ 24 **NATURANA Korselett.** Mit Unterbruststützen. Reißverschluss vorne. **Material:** 81% Polyamid, 19% Elasthan/LYCRA.

98 61 969 haut B	
55 32 761 haut C (ab Gr. 95)	
Größe 90,95,100,105,110,115,120	**43,-**

⑦ 24 **PLAYTEX Hosenkorselett "Kaum zu glauben".** Macht optisch um eine Konfek-

24 **die schnelle 24 gegen Aufpreis. Nähere Infos im Service-Teil.**

TRIUMPH Markenqualität. So machen Sie eine gute Figur.

tionsgröße schlanker. Vorne verstärkt. Federleichtes **Material:** 50% Polyamid, 49% Elasthan, 1% Polyester.
64 86 573 haut B (bis Gr. 95)
56 03 377 haut C (ab Gr. 85)
Größe 75,80,85,90,95,100 **69,95**

(8) 24 **SIMONE Hosenkorselett.** Leichtes Anziehen, da mit Reißverschluss vorne und im Schritt. **Material:** 80% Polyamid, 20% Elasthan.
20 85 067 haut B **20 07 173** haut C
Größe 85,90,95,100,105 **64.99**

(9) 24 **SIMONE Hosenkorselett.** Formt sichtbar schlankere Oberschenkel. **Details:** Unterbruststützen. Reißverschluss im Schritt. **Material:** 75% Polyamid, 20% Elasthan, 5% Elastodien.
28 03 065 haut B
80 44 074 haut C (ab Gr. 85)
Größe 80,85,90,95,100,105 **55,99**

(10) 24 **TRIUMPH "Formfit TS" Hosenkorselett.** Formt perfekt. **Material:** 50% Polyamid, 25% Baumwolle, 20% Elasthan/DORLASTAN, 5% Polyester.
56 50 061 haut B **37,95**
66 20 965 haut C (ab Gr. 85) **37,95**
60 43 971 haut D (ab Gr. 85) **41,95**
Größe 80,85,90,95,100

(11) 24 **TRIUMPH " Delia TS" Hosenkorselett.** Verstärktes Vorderteil, attraktive Spitze im Vorderteil und Obercup, Softfeelträger. **Material:** 60% Polyamid, 40% Elasthan.
77 49 676 weiß B **36 04 582** weiß C
Größe 80,85,90,95,100,105 **89,95**

(12) 24 **TRIUMPH "Doreen" BH.** Formt und gibt Halt. **Material:** 85% Polyamid, 15% Elasthan/LYCRA.
96 42 261 weiß C **94 23 176** haut C
Größe 85,90,95,100,105 **34,95**
36 83 174 weiß D **41 99 279** haut D
45 17 472 weiß E **74 22 275** haut E
Größe 85,90,95,100,105 **38,95**

(13) 24 **TRIUMPH "Poesie KR" vollelastisches Korselett.** Formt wunderbar. **Material:** 80% Polyamid, 20% Elasthan/DORLASTAN.
26 20 769 weiß B **38 60 860** haut B
Größe 85,90,95,100,105 **49,95**
36 36 663 weiß C **71 31 763** haut C
Größe 90,95,100,105 **49,95**

(14) 24 **TRIUMPH "Ideal TS" Hosenkorselett.** Stark formender LYCRA-Tüll. Unterbruststützen. **Material:** 85% Polyamid, 15% Elasthan/LYCRA.
34 25 374 haut B **115,-**
32 86 270 haut C (ab Gr. 85) **115,-**
85 18 164 haut D (ab Gr. 85) **125,-**
Größe 80,85,90,95,100

(15) 24 **TRIUMPH "Ideal KR" Korselett.** Hochelastisch, stark formend. Unterbruststützen. **Material:** 85% Polyamid, 15% Elasthan/LYCRA.
31 72 861 haut B (bis Gr. 115) **119,-**
64 44 173 haut C **119,-**
78 24 776 haut D (ab Gr. 95) **129,-**
Größe 90,95,100,105,110,115,120

Artikel mit dem Blatt-Symbol sind hautfreundlich, weil schadstoffgeprüft.

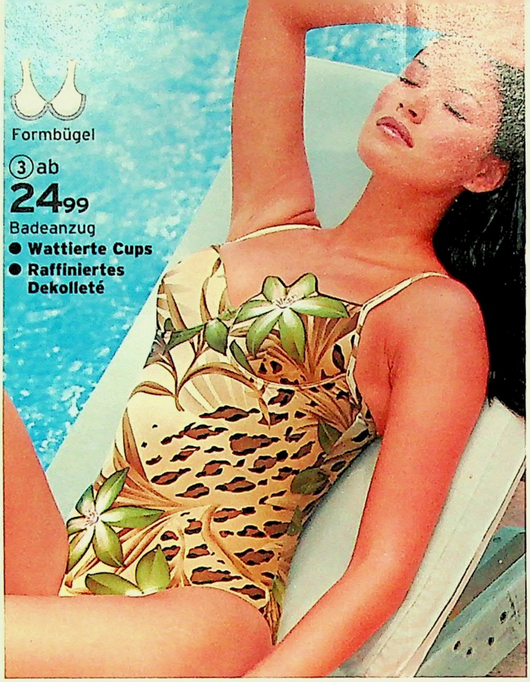

①+② 24 **Badeanzug für Damen oder Mädchen.** Der sportliche Schwimmerrücken sorgt für eine tolle Optik und gute Passform. **Material:** 80% Polyamid, 20% Elasthan.

1/ **Badeanzug** für Damen.
99 86 471 grau/gelb **46 01 708** grau/kiwi
Größe 36,38 **14,99** Größe 40,42 **17,99**
Größe 44,46 **19,99** Größe 48 **22,99**

2/ **Badeanzug** für Mädchen, wie Angebot 1.
82 99 259 grau/kiwi
Größe 104,116 **9,99** Größe 128,140 **11,99**
Größe 152,164 **13,99**

③ 24 **Badeanzug** in femininem Dschungel-Dessin. Die aufwändige Blüte am Ausschnitt betont reizvoll das Dekolleté, das durch Formbügel, wattierte Cups und verstellbare Träger optimal geformt wird. **Material:** 80% Polyamid, 20% Elasthan.
29 07 838 bedruckt
Größe 38 **24,99** Größe 40,42 **27,99**
Größe 44,46 **29,99**

④+⑤ 24 **SOLAR Badeanzug und Panty für IHN.** Das „Dry Weave"-Material nimmt nur geringe Mengen Wasser auf: Wasser perlt sichtbar ab. Antibakteriell und schnell trocknend. Und beim

So ist Urlaubslaune garantiert!

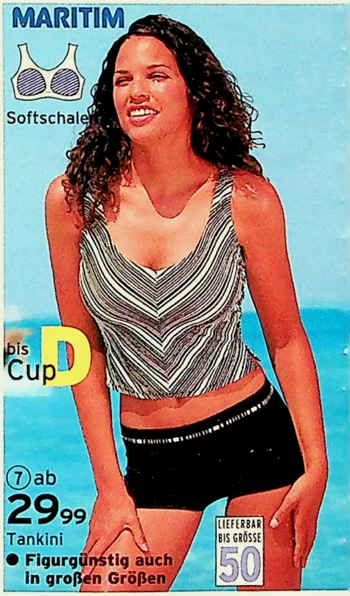

Kauf von Angebot 4 oder 5 schenken wie Ihnen die abgebildete Schwimmbrille **gratis** dazu! **Material:** 80% Polyamid, 20% Elasthan.

4/ **SOLAR Herren-Panty.**
34 35 649 schwarz
Gr. 5 **19,99** Gr. 6,7 **22,99** Gr. 8 **25,99**

5/ **SOLAR Badeanzug** mit Schwimmerrücken.
59 99 959 schwarz
Gr. 38 **29,99** Gr. 40,42 **34,99** Gr. 44,46 **39,99**

⑥ 24 **2 Bikinis.** Sehr modisch, 4-fach kombinierbar! **Material:** 80% Polyamid, 20% Elasthan.
93 61 532 sortiert **2 Stück**
Größe 34,36,38 **19,99** Größe 40,42 **22,99**

⑦ 24 **MARITIM Tankini.** Oberteil mit Softschalen. **Material:** 80% Polyamid, 20% Elasthan.
42 38 049 Cup B **13 55 959** Cup C
58 06 087 Cup D
Größe 40,42 **29,99** Größe 44,46 **34,99**
Größe 48,50 **39,99**

24 **die schnelle 24** gegen Aufpreis. Nähere Infos im Service-Teil.

Zeit zu wechseln: QUELLE**LINE**
powered by 3U

Jetzt bis zu 50% günstiger telefonieren!*

*Gesprächsumsatz aus dem Festnetz im Vergleich zum Tarif „T-Net Standard" der Deutschen Telekom AG. Stand 15.5.2004

QUELLE.
www.quelle.de

Steigen Sie um - es rechnet sich:

Ab jetzt bieten wir Ihnen auch beim Telefonieren aus dem Festnetz den Service und das günstige Preis-Leistungs-Verhältnis, das Sie von Ihrer QUELLE gewohnt sind. Wir haben deshalb die **QUELLELINE** ins Leben gerufen, mit der Sie bis zu 50% günstiger telefonieren als im Tarif „T-Net Standard" der Deutschen Telekom AG (Stand 15.5.2004). Das gab's bei QUELLE noch nie!

Bis zu 50% sparen!*

→ Mit der **QUELLELINE** telefonieren Sie bis zu 50% günstiger als mit dem Tarif „T-Net Standard" der Deutschen Telekom AG (Stand 15.5.2004). Die Abrechnung der monatlichen Grundgebühr erfolgt weiterhin über die Deutsche Telekom AG.

Family & Friends-Tarif

→ Sie sparen bei 2 nationalen Festnetz-Nummern Ihrer Wahl 20% und bei 1 Mobilfunknummer Ihrer Wahl 10% zusätzlich im Vergleich zur **QUELLELINE**.

Kein Risiko für Sie!

→ Sie gehen keine Mindestvertragslaufzeit ein.

Keine neue Rufnummer!

→ Sie behalten Ihre Telefon-Nummer - einfach und bequem. Das Vorwählen einer Netzbetreiber-Kennzahl entfällt, da diese fest voreingestellt wird.

Noch mehr Vorteile:

QUELLELINE ist sowohl für Normal- als auch ISDN-Anschlüsse möglich. Auf Wunsch erhalten Sie einen kostenlosen Einzelverbindungsnachweis. Unsere Service-Hotline ist selbstverständlich kostenlos.

Noch Fragen? Rufen Sie uns an: 0800 01078-17

Der richtige Tarif!

Wie auch Sie im alltäglichen Leben mit QUELLE**LINE** sparen* können, zeigen wir Ihnen hier anhand eines Beispiels:

Sabine Weiland ist Hausfrau in Reutlingen und Mutter von zwei Kindern. Ihr Mann Christian arbeitet ebenfalls in Reutlingen und macht oft Überstunden. Deshalb ruft sie ihn fast jeden Abend nach 18 Uhr im Büro an, um zu erfahren, wann er nach Hause kommt. Meistens dauert das Gespräch knapp 1 Minute. Die Familie telefoniert im Tarif „T-Net Standard" der Deutschen Telekom AG. Aufgrund der 4-Minuten-Taktung ab 18 Uhr kostet diese Minute ganze 6 Cent. Mit der günstigen QUELLE**LINE** würde der kurze Anruf gerade mal 1,29 Cent kosten!

Also, wechseln Sie jetzt. Und das Beste: Mit dem tollen Family & Friends-Tarif können Sie sogar noch zusätzlich bares Geld sparen!

Unsere Preise im Überblick - damit können Sie sparen!*

Im Inland	QUELLELINE	QUELLELINE FAMILY&FRIENDS	Tarif „T-Net Standard" der Deutschen Telekom AG	QUELLELINE Preisvorteil
Citybereich*** (H)	1,99 Ct/Min[1]	1,59 Ct/Min[1]	4,00 Ct/Min[1] (1,5 Minuten Takt = mind. 6,00 Cent für das Gespräch)	50,25%
Citybereich*** (N)	1,29 Ct/Min[2]	1,03 Ct/Min[2]	1,50 Ct/Min[2] (4,0 Minuten Takt = mind. 6,00 Cent für das Gespräch)	14,00%
Fern (H)	5,99 Ct/Min[1]	4,79 Ct/Min[1]	12,00 Ct/Min (Mo.-Fr. 7.00 - 18.00 Uhr)	50,10%
Fern (N)	2,89 Ct/Min[2]	2,31 Ct/Min[2]	6,00 Ct/Min (Mo.-Fr. 18.00 - 21.00 Uhr)	51,83%
			3,00 Ct/Min (Mo.-So. 21.00 - 7.00 Uhr)	3,67%
			4,50 Ct/Min (Wochenende und bundeseinheitl. Feiertage, 7.00 - 21.00 Uhr)	35,78%
Mobil D1/D2	19,99 Ct/Min	17,99 Ct/Min	24,60 Ct/Min	18,74%
Mobil E-Plus/O2	23,99 Ct/Min	21,59 Ct/Min	29,20 Ct/Min	17,84%

[1]Hauptzeit (H): 9.00 - 18.00 Uhr; [2]Nebenzeit (N): 18.00-9.00 Uhr und am Wochenende sowie an bundeseinheitlichen Feiertagen.
Alle Angaben in Eurocent. Die Rechnung über die monatliche Grundgebühr erhalten Sie weiterhin von der Deutschen Telekom AG.
***Umfasst den Orts- und Nahbereich wie bei der Deutschen Telekom AG.

***Gesprächsumsatz aus dem Festnetz im Vergleich zum Tarif „T-Net Standard" der Deutschen Telekom AG. (Stand 15.5.2004, www.t-com.de)**

Im Ausland**	QUELLELINE	Sie sparen
Gruppe 1	6,10 Ct/Min	Mindestens 50% gegenüber T-Net Standard[3]
Gruppe 2	12,10 Ct/Min	
Gruppe 3	29,40 Ct/Min	
Gruppe 4	74,00 Ct/Min	

****Die Übersicht „Gruppeneinteilung Ausland" finden Sie auf der Rückseite Ihres Freischaltungsauftrages.**
[3]Bei Gesprächen zu ausländischen Festnetzanschlüssen.

Jetzt bis zu 50% sparen*: gleich ausfüllen und anmelden!

Zeit zu wechseln: QUELLE*LINE*

powered by 3U

QUELLE.

Mein Freischaltungsauf

Günstig telefonieren ■ ohne Mindes

Anschlussinhaber (bitte alle Angaben in Druc

☐ Frau ☐ Herr ☐ Firma

Vorname/Firma

Nachname/Inhaber

Straße

PLZ/Ort

Geburtsdatum/Gründungsdatum

Unter folgender Rufnummer bin ich tagsüber erreichbar (i

E-Mail-Adresse

Gewünschter Umschalttermin (unverbin

☐ Sofort ☐ Gewünschter Termin: ______

Anschlussnummern

Vorwahl/Rufnummer	Vorwahl/
Vorwahl/Rufnummer	Vorwahl/
Vorwahl/Rufnummer	Vorwahl/
Vorwahl/Rufnummer	Vorwahl/
Vorwahl/Rufnummer	Vorwahl/

☐ Anlagenanschluss (Telekommunikationsanlage) mit R

Vorwahl/Rufnummer	Von

Wunschrufnummern für den Family & I

Festnetznummer (20% Rabatt)	Festnetzn
Mobilfunknummer (10% Rabatt)	

Einzelverbindungsnachweis (EVN)

Der Einzelverbindungsnachweis ist kostenlos. Falls nachfolgend
die Speicherung für die Dauer von 6 Monaten unter Kürzung der
Der Kunde versichert, dass alle zum Haushalt gehörenden Mitb
oder werden. Bei geschäftlicher Nutzung versichert der Kunde,
werden und dass die Mitarbeitervertretung entsprechend den ges

☐ EVN erwünscht (vollständige Zielrufnummer) ☐ EVN (sof

✂ Hier bitte abtrennen!

Noch heute abschicken und günstiger telefonieren!*

✂ Hier bitte abtrennen!

Wechseln Sie jetzt zu QUELLELINE und sparen bis zu 50 %!*

powered by 3U

*Gesprächsumsatz aus dem Festnetz im Vergleich zum Tarif „T-Net Standard" der Deutschen Telekom AG. Stand 15. 5. 2004

Antwort

QUELLE.

QUELLE AG
Abteilung QUELLELINE
Postfach 22 50
35010 Marburg

Porto zahlt QUELLE für Sie!

Hier telefonieren Sie günstiger.*

QUELLELINE
powered by 3U

*Gesprächsumsatz aus dem Festnetz im Vergleich zum Tarif „T-Net Standard" der Deutschen Telekom AG. Stand 15.5.2004

Allgemeine Geschäftsbedingungen der QUELLELINE

1. Geltung der Allgemeinen Geschäftsbedingungen (im Folgenden: AGB)

1.1 Unter der Bezeichnung QUELLELINE bietet QUELLE ihren Kunden Telekommunikationsdienstleistungen der 3U TELECOM AG (Verbindungsnetzbetreiber) an.

1.2 Die im Rahmen der QUELLELINE zu erbringenden Telekommunikationsdienstleistungen erfolgen ausschließlich auf der Grundlage dieser AGB. Abweichende AGB des Kunden gelten nicht. Sie finden auch dann keine Anwendung, wenn ihnen nicht ausdrücklich widersprochen wird.

2. Zustandekommen des Vertrages, Bonitätsprüfung, Vertragsänderungen

2.1 Vertragsbeziehungen bestehen ausschließlich zwischen dem Kunden und QUELLE. Das Vertragsverhältnis kommt durch den Antrag des Kunden und die Annahmeerklärung der QUELLE zustande. Die Annahmeerklärung kann auch stillschweigend erfolgen, insbesondere wenn die QUELLELINE-Dienstleistungen erbracht werden.

2.2 QUELLE ist nicht verpflichtet, einen Kundenantrag anzunehmen. Insbesondere behält sich QUELLE vor, einen Kundenantrag abzulehnen, wenn der Kunde sein Einverständnis mit einer durchzuführenden Bonitätsprüfung nicht erteilt oder die Auskunft negativ ausfällt.

2.3 Der Kunde wird über Änderungen der AGB, Produkt- und Leistungsbeschreibungen sowie der Preislisten der QUELLELINE schriftlich unterrichtet. Die Änderung gilt als durch den Kunden genehmigt, wenn dieser nicht binnen eines Monats nach Zugang der Änderungsanzeige schriftlich widerspricht.

3. QUELLELINE-Dienstleistung

3.1 Die im Rahmen der QUELLELINE zu erbringenden Telekommunikationsdienstleistungen erfolgen im Wege der dauerhaften Voreinstellung des Kundenanschlusses auf das Netz der 3U TELECOM AG (3U) bzw. deren Tochter- oder Partnerunternehmen (Pre-Selection). 3U wird durch den Kunden bevollmächtigt, entsprechende Partner zu wählen und zu beauftragen. Die für die Umschaltung erforderlichen Kosten werden von QUELLE übernommen.

3.2 Die Telekommunikationsdienstleistungen der QUELLELINE werden im Rahmen der bestehenden technischen und betrieblichen Möglichkeiten erbracht. Insbesondere wird die Leistungsverpflichtung durch die Verfügbarkeit etwaig erforderlicher Vorleistungen Dritter beschränkt (z.B. Netzverfügbarkeit bei der Bereitstellung von Übertragungswegen durch Dritte).

Sofern Leistungen aufgrund höherer Gewalt oder gleichgestellten Fällen (u.a. Krieg, Streik, Aussperrung) nicht oder nicht vollständig erbracht werden können, wird QUELLE für die Dauer der Unterbrechung oder Beschränkung von der Leistungsverpflichtung frei. Gleiches gilt bei höherer Gewalt oder gleichgestellten Fällen in Betrieben, die Vorleistungen für die Dienstleistungen im Rahmen der QUELLELINE zu erbringen haben.

3.3 Zeitweilige Störungen der zu erbringenden Dienstleistungen, die wegen technischer Änderungen an den Anlagen von QUELLE oder deren Partnerunternehmen auftreten oder wegen sonstiger Maßnahmen, die für einen ordnungsgemäßen oder verbesserten Betrieb des Telekommunikationsnetzes erforderlich sind, berechtigen den Kunden nicht zu Schadensersatzforderungen, es sei denn, QUELLE fällt hinsichtlich der Beeinträchtigungen Vorsatz oder grobe Fahrlässigkeit zur Last.

4. Pflichten des Kunden

4.1 Der Kunde wird QUELLE unverzüglich über Funktionsstörungen der von ihm genutzten Telekommunikationsdienste im Rahmen der QUELLELINE unterrichten und bei der Feststellung ihrer Ursachen sowie bei deren Beseitigung in zumutbarem Umfang unterstützen.

4.2 Der Kunde wird unverzüglich jede Änderung seines Namens, seines Wohnsitzes, seiner Rechnungsanschrift, seiner Rufnummer, seiner Kontoverbindung oder sonstiger für das Vertragsverhältnis wesentlicher Angaben schriftlich mitteilen.

5. Zahlungsbedingungen

5.1 Alle für QUELLELINE ausgestellten Rechnungen sind sofort nach Erhalt ohne Abzug fällig und zahlbar. Die Rechnungsbeträge werden in der Regel per Lastschrift vom Konto des Kunden eingezogen. Nimmt der Kunde nicht am Lastschriftverfahren teil, so muss der Rechnungsbetrag spätestens 7 Tage nach Erhalt der Rechnung auf dem in der Rechnung genannten Bankkonto gutgeschrieben sein.

5.2 Der Kunde kommt unbeschadet des gesetzlichen Verzugseintritts dann in Verzug, wenn die Rechnungsbeträge nicht innerhalb von 14 Tagen ab Rechnungszugang auf dem in der Rechnung genannten Konto eingegangen sind. Bei Zahlungsverzug ist der Kunde zur Zahlung von Verzugszinsen nach Maßgabe des § 288 BGB verpflichtet. Für jede Mahnung kann eine Bearbeitungsgebühr in Höhe der entstandenen Auslagen, mindestens jedoch 1,00 EUR pro Mahnung, erhoben werden. Bei nicht eingelösten Lastschriften, die der Kunde bzw. seine Bank zu vertreten hat, werden dem Kunden die angefallenen Bankgebühren und jeweils eine Verwaltungspauschale in Höhe von 3,00 EUR berechnet. Dem Kunden steht es jeweils frei, nachzuweisen, dass ein Schaden nicht oder nicht in dieser Höhe entstanden ist.

5.3 3U ist im Auftrag der QUELLE berechtigt, das Vertragsverhältnis ohne Einhaltung einer Frist zu kündigen, wenn der Kunde mit einem fälligen Entgelt länger als 28 Tage in Verzug gerät. Ferner ist 3U in den genannten Fällen befugt, die Erbringung der Dienstleistungen einstweilen auszusetzten (Sperre). Im Übrigen gelten die Bestimmungen des § 19 der Telekommunikationskundenschutzverordnung (TKV).

5.4 Eine Zahlungspflicht des Kunden besteht auch für Rechnungsbeträge, die durch die befugte oder unbefugte Nutzung des Kundenanschlusses durch Dritte, die dem Kunden zuzurechnen ist, verursacht werden.

5.5 Einwendungen gegen die im Rahmen der QUELLELINE erstellten Rechnungen sind durch den Kunden innerhalb eines Monats nach deren Zugang schriftlich geltend zu machen.

5.6 Gegen Rechnungsforderungen kann der Kunde nur mit unbestrittenen oder rechtskräftig festgestellten eigenen Forderungen aufrechnen.

6. Haftung

6.1 QUELLE haftet bei etwaigen Schäden gleich welchen Rechtsgrundes nur für den Fall, dass eine vertragswesentliche Pflicht schuldhaft in einer den Vertragszweck gefährdenden Weise verletzt wird oder der Schaden auf Vorsatz oder grobe Fahrlässigkeit zurückgeht. Die Haftungsbeschränkung gilt sowohl für QUELLE als auch für deren gesetzliche Vertreter und Erfüllungsgehilfen. Im Falle der schuldhaften Verletzung einer vertragswesentlichen Pflicht ist die Haftung der QUELLE, deren gesetzliche Vertreter und Erfüllungsgehilfen auf solche Schäden begrenzt, die typischerweise entstehen und die für QUELLE im Zeitpunkt des Vertragsschlusses vernünftigerweise vorhersehbar waren, sofern die Verletzung der vertragswesentlichen Pflicht nicht vorsätzlich oder grob fahrlässig erfolgte. Die Haftung ist in diesem Falle auf 12.500,00 EUR begrenzt.

6.2. Die Haftungsbeschränkungen gemäß Abs. 1 dieser Regelung gelten nicht für Schäden aus der Verletzung des Lebens, des Körpers oder der Gesundheit des Verbrauchers, sofern diese durch QUELLE, deren gesetzliche Vertreter oder Erfüllungsgehilfen schuldhaft verursacht wurde. Die Haftung nach dem Produkthaftungsgesetz bleibt ebenfalls unberührt.

7. Dauer des Kundenverhältnisses, Kündigung

7.1 Der Vertrag wird auf unbestimmte Zeit abgeschlossen und kann vom Kunden jederzeit ohne Einhaltung einer Kündigungsfrist gekündigt werden, es sei denn, die Parteien haben schriftlich eine anders lautende Vereinbarung getroffen.

7.2 Jede Kündigung bedarf der Schriftform.

7.3 Das Recht beider Vertragspartner zur Kündigung aus wichtigem Grund bleibt unberührt.

7.4 Im Falle der Kündigung des Vertragsverhältnisses ist der Kunde gehalten, die Änderung der dauerhaften Voreinstellung auf einen anderen Telekommunikationsanbieter bei diesem zu beantragen. Sofern und solange im Rahmen der QUELLELINE nach der Kündigung des Vertragsverhältnisses bis zur Umstellung des Kundenanschlusses auf einen anderen Anbieter weiterhin Dienstleistungen erbracht werden, ist der Kunde verpflichtet, auch die in diesem Zeitraum angefallenen Gebühren zu zahlen.

8. Fernmeldegeheimnis und Datenschutz

8.1 Für den Umgang mit und die Verarbeitung von personenbezogenen Daten des Kunden gilt das Bundesdatenschutzgesetz (BDSG) und die Verordnung über den Datenschutz für Unternehmen, die Telekommunikationsdienstleistungen erbringen (TDSV).

8.2 QUELLE bzw. 3U sind berechtigt, die personenbezogenen Daten des Kunden, die sich aus seinem Auftrag ergeben, nach Maßgabe der gesetzlichen Bestimmungen zu verarbeiten, zu speichern und zu nutzen.

9. Gerichtsstand und anwendbares Recht

9.1 Gerichtsstand für alle Rechtsstreitigkeiten ist der Sitz von QUELLE, sofern der Kunde Vollkaufmann ist und das Vertragsverhältnis für seinen Gewerbebetrieb begründet wurde.

9.2 Für sämtliche Rechtsbeziehungen zwischen QUELLE und dem Kunden gilt ausschließlich das Recht der Bundesrepublik Deutschland unter Ausschluss des UN-Kaufrechts.

10. Sonstige Bedingungen

10.1 Mündliche Nebenabreden der Parteien bestehen nicht.

10.2 Der Kunde kann die Rechte und Pflichten aus dem geschlossenen Vertrag nur mit vorheriger schriftlicher Zustimmung der QUELLE übertragen.

10.3 Ist oder wird eine Bestimmung dieser AGB ganz oder teilweise unwirksam oder sollte der geschlossene Vertrag eine Lücke aufweisen, so wird dadurch die Wirksamkeit der übrigen Bestimmungen nicht berührt; die unwirksame Bestimmung wird durch diejenige wirksame Bestimmung ersetzt, die dem wirtschaftlichen Zweck der unwirksamen Bestimmung am nächsten kommt.

Stand 15. 5. 2004

Gruppeneinteilung Ausland

Gruppe 1: Andorra*, Belgien*, Dänemark*, Färöer*, Finnland*, Frankreich*, Gibraltar*, Großbritannien*, Insel Man*, Irland*, Italien*, Kanada, Kanalinseln*, Liechtenstein*, Luxemburg*, Malta*, Monaco*, Niederlande*, Nordirland*, Norwegen*, Österreich*, Portugal*, Puerto Rico, San Marino, Schweden*, Schweiz*, Spanien*, Vatikanstadt*, USA, Griechenland*, Polen*, Slowakei*, Tschechische Republik*, Ungarn*, Zypern*, Israel*, Australien*, Republik China (Taiwan)*, Hongkong*, Japan*, Korea (Republik)*, Singapur*, Neuseeland*.

Gruppe 2: Island*, Kroatien*, Serbien u. Montenegro*, Slowenien*, Türkei*, Albanien*, Bosnien-Herzegowina*, Russland*, Bulgarien*, Mazedonien*, Rumänien*, Ukraine*, Weißrussland*, Estland*, Lettland*, Litauen*, Braasilien*, Kasachstan*.

Gruppe 3: Ägypten, Algerien, Jordanien, Libanon*, Libyen, Marokko*, Moldau/Moldawien*, Syrien, Tunesien, sDominikanische Republik, Mexiko, Niederländische Antillen, Argentinien*, Chile*, Volksrepublik China*, Georgien*, Lesotho*, Malaysia*, Südafrika*, Iran (Islamische Republik), Kolumbien*, Philippinen, Saudi-Arabien, Vereinigte Arabische Emirate.

Gruppe 4: alle anderen Länder.

*In Mobilfunknetze der genannten Länder gilt der vorstehende Auslandstarif zuzüglich eines Zuschlages von 0,23 EUR/Minute; Abrechnung im Minutentakt.

✂ Hier bitte abtrennen!

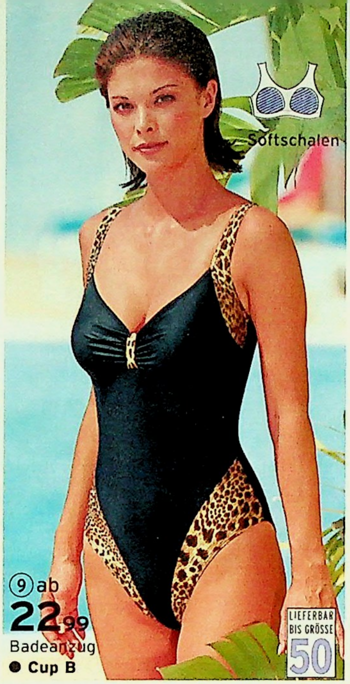

(8) 24 **OLYMPIA Badeanzug.** Formt sehr komfortabel mit weichen Soft-Halbschalen und einem bequemen, elastischen Vorderkorselett. **Material:** 80% Polyamid, 20% Elasthan.
93 93 035 Cup D **56 91 665** Cup E

Größe 42,44,46,48,50,52,54	**49,95**

(9) 24 **Badeanzug** mit breiten Blenden. Gerafftes Oberteil mit Softschalen. **Material:** 80% Polyamid, 20% Elasthan.
51 33 265 schwarz/braun

Größe 38,40	**22,99**	Größe 42,44	**24,99**
Größe 46,48	**27,99**	Größe 50	**29,99**

(10) 24 **TRIUMPH Badeanzug.** Der Minimizer verkleinert die Büste optisch um 1 Cup Größe! Mit verstellbaren Trägern, Formbügeln, Vorderkorselett. **Material:** 85% Polyamid, 15% Elasthan/LYCRA.
36 83 929 Cup C **89 15 690** Cup D
00 21 793 Cup E

Größe 38,40,42,44,46	**49,95**

(11) + (12) 24 **CHARMLINE Badeanzug und Bikini.** Aus Figur formendem Spezialstoff: bringt den "Bauch-weg"-Effekt! "Bodycontrol" formt unsichtbar. Das Geheimnis für eine gute Figur! **Material:** 59% Polyamid, 41% Elasthan.

11/ **CHARMLINE Badeanzug** in modischer Optik. Figurfreundlich paspeliert.
65 54 273 schwarz/Cup B
39 61 949 schwarz/Cup C
72 32 528 schwarz/Cup D
71 25 826 schwarz/Cup E

Größe 38	**59,99**	Größe 40,42	**67,99**
Größe 44,46	**74,99**	Größe 48	**82,99**

12/ **CHARMLINE Bikini.** Mit Formbügeln. Figurgünstig: die hoch geschnittene Hosenform.
18 04 076 Cup B **21 98 749** Cup C
54 78 795 Cup D **87 37 394** Cup E

Größe 38	**54,99**	Größe 40,42	**62,99**
Größe 44,46	**69,99**	Größe 48	**77,99**

Artikel mit dem Blatt-Symbol sind hautfreundlich, weil schadstoffgeprüft.

Clevere Details für eine tolle Figur:

Formbügel: Geben der Büste stabilen Halt – für ein schönes Dekolleté.

Softschalen: Vorgeformte Einlagen stützen die Büste – optimal auch für größere Cup-Größen!

Vorderkorselett: Ein bequemer, elastischer Einsatz im Vorderteil formt unauffällig die Bauchpartie.

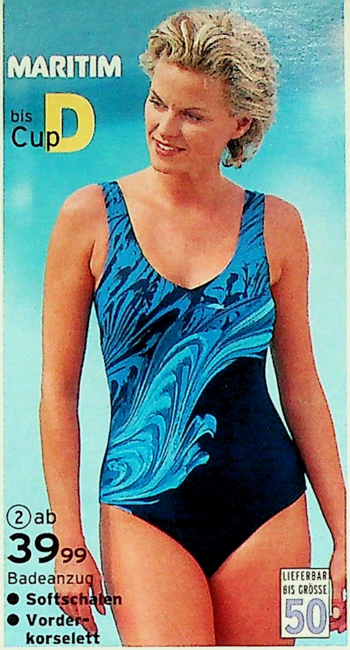

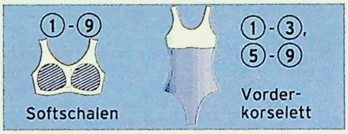

① 24 **Badeanzug** mit streckendem Farbverlauf. Softschalen und Vorderkorselett. **Material:** 80% Polyamid, 20% Elasthan.
58 02 467 blau/Cup B **76 22 150** blau/Cup C
Größe 40,42 **29,99** Größe 44,46 **34,99**
Größe 48,50 **39,99** Größe 52,54 **44,99**

② 24 **MARITIM Badeanzug.** Figurgünstiger Druck. Mit Softschalen und Vorderkorselett. **Material:** 80% Polyamid, 20% Elasthan.
78 29 472 Cup B **08 72 507** Cup C
69 51 509 Cup D
Größe 38 **39,99** Größe 40,42 **44,99**
Größe 44,46 **49,99** Größe 48,50 **54,99**

③ 24 **Badeanzug** mit Softschalen und Vorderkorselett. Seitlich figurschmeichelnd gerafft. **Material:** 80% Polyamid, 20% Elasthan.
65 62 816 Cup B **78 30 572** Cup C
Größe 38 **34,99** Größe 40,42 **39,99**
Größe 44,46 **44,99** Größe 48,50 **49,99**

④ 24 **MARITIM Bikini,** reizvoll in der Optik mit Durchzugbändchen in Kontrastfarbe. Oberteil mit stützenden Softschalen. Und bei Kauf schenken wir Ihnen **gratis** dazu ein farblich abgestimmtes Haarband! **Material:** Bikini und Haarband 80% Polyamid, 20% Elasthan.
71 71 174 Cup B **53 19 130** Cup C
30 13 283 Cup D
Größe 38 **24,99** Größe 40,42 **27,99**
Größe 44,46 **29,99** Größe 48 **32,99**

⑤ 24 **MARITIM Badeanzug** mit angeschnittenem Röckchen. Kaschiert perfekt die Hüftpartie! Softschalen und Vorderkorselett. **Material:** 80% Polyamid, 20% Elasthan.
69 72 598 Cup C **41 13 479** Cup D
Größe 40,42 **34,99** Größe 44,46 **39,99**
Größe 48,50 **44,99** Größe 52,54 **49,99**

⑥ 24 **MARITIM Badeanzug.** Mit oder ohne kaschierendes Rockteil erhältlich! **Material:** 80% Polyamid, 20% Elasthan/LYCRA.
98 89 448 Cup B mit Slip
52 00 715 Cup C mit Slip
46 68 945 Cup D mit Slip
Größe 40,42 **44,99** Größe 44,46 **49,99**
Größe 48,50 **54,99** Größe 52,54 **59,99**
65 22 017 Cup B mit Rock
07 38 969 Cup C mit Rock
69 87 035 Cup D mit Rock
Größe 40,42 **49,99** Größe 44,46 **54,99**
Größe 48,50 **59,99** Größe 52,54 **64,99**

⑦ 24 **MARITIM Badeanzug,** raffiniert gerafft. **Material:** 80% Polyamid, 20% Elasthan.
10 19 717 Cup B **71 84 662** Cup C
Größe 40,42 **39,99** Größe 44,46 **44,99**
Größe 48,50 **49,99**

⑧ 24 **Badeanzug** mit angesetztem Röckchen - ideal auch für stärkere Frauen! Bequeme breite Träger, tiefer Beinausschnitt. **Material:** 80% Polyamid, 20% Elasthan/LYCRA.
47 83 461 Cup B marine
96 65 536 Cup B aubergine
66 72 974 Cup C marine
42 32 267 Cup C aubergine
47 44 874 Cup D marine
26 61 057 Cup D aubergine
Größe 40,42 **34,99** Größe 44,46 **39,99**
Größe 48,50 **44,99** Größe 52,54 **49,99**
Größe 56 **54,99**

⑨ 24 **Badeanzug** mit kontrastfarbenen Einsätzen – macht optisch schlank! Mit Softschalen und Vorderkorselett. Figurformendes **Material:** 80% Polyamid, 20% Elasthan/LYCRA.
16 08 745 Cup B **58 89 895** Cup C
Größe 38 **34,99** Größe 40,42 **37,99**
Größe 44,46 **40,99** Größe 48,50 **43,99**

24 **die schnelle 24 gegen Aufpreis. Nähere Infos im Service-Teil.**

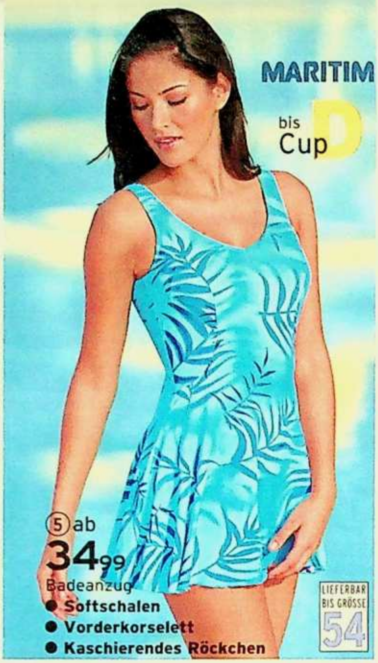

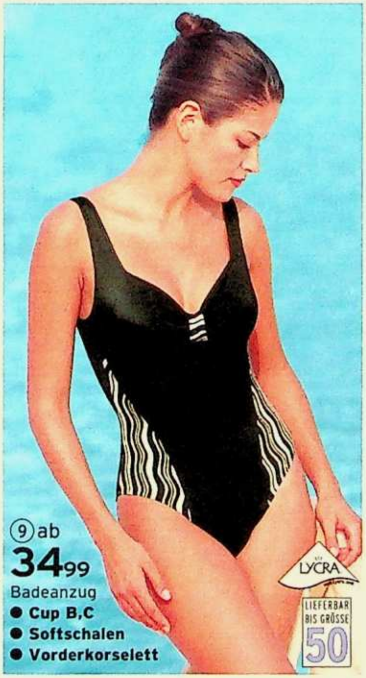

(10) 24 **2 Badehosen.** In der klassischen Kastenform, mit Kordelzug. **Material:** 80% Polyamid, 20% Elasthan.

46 17 473 sortiert **2 Stück**

Größe 5 **19,99**	Größe 6.7 **23,49**
Größe 8.9 **26,99**	Größe 10 **30,49**

(11) 24 **2 Badeshorts** mit Innenslip. Kordelzug, 2 seitliche Einschubtaschen mit Klettverschluss. **Material:** 100% Polyester.

35 73 750 sortiert **2 Stück**

Größe S **19,99**	Größe M **23,49**
Größe L **26,99**	Größe XL **30,49**

Artikel mit dem Blatt-Symbol sind hautfreundlich, weil schadstoffgeprüft.

① ab **9,99**
Nacht-
kleidchen
Länge
ca. 90 cm

LIEFERBAR AB GRÖSSE 32

- Verführerische Spitze
- Auch in schwarz

② ab **19,99**
Kimono
Länge
ca.
110 cm

Gratis!
Bestickte
Satin-Tasche
zum Kimono

③ ab **17,99**
Kleidchen
Länge
ca. 80 cm
Auch in schwarz

LIEFERBAR AB GRÖSSE 32

④ ab **19,99**
Nachtkleid +
Negligé im Set

④

④

⑤ ab **19,99**
Schlafanzug
Feinripp

Kesse Schnürungen

Aufwändig bedruckt

⑥ ab **11,99**
Hauskleid
Länge ca. 125 cm

24 **die schnelle 24** gegen Aufpreis. Nähere Infos im Service-Teil.

Unser Bestes für Sie!

4-teiliges Set: himmlisch bedruckt, teuflisch günstig!

Schimmernder Glanz-Satin

① 24 **Nachtkleidchen.** Verführerisch schön, aus weicher Spitze. Verstellbare Satin-Träger. **Material:** 100% Polyester.
36 06 190 schwarz **71 20 210** rot

Größe 32/34, 36/38			**9,99**
Größe 40/42, 44/46	**12,99**	Gr. 48/50	**14,99**

② 24 **Kimono für SIE & IHN.** Mit aufwändiger Rückenstickerei, Bindegürtel, 2 aufgesetzte Taschen. **Material:** Glanzsatin, 100% Polyester. **Gratis:** Beim Kauf dieses Kimonos erhalten Sie die Extra-Tasche in der gleichen glänzenden Satin-Qualität aus 100% Polyester.
89 58 589 schwarz

Größe 32/34 (Damen)	38/40 (Herren)	**19,99**
Größe 36/38 (Damen)	42/44 (Herren)	**19,99**
Größe 40/42 (Damen)	46/48 (Herren)	**24,99**
Größe 44/46 (Damen)	50/52 (Herren)	**24,99**

③ 24 **Kleidchen.** Die reine Verführung! Schleifchen an der Seite lassen tief blicken. Verstellbare Spaghetti-Träger. Ausbrenner-Optik. **Material:** 100% Polyester.
29 09 236 weiß **34 96 630** schwarz

Größe 32/34, 36/38			**17,99**
Größe 40/42, 44/46	**22,99**	Gr. 48/50	**27,99**

④ 24 **Nachtkleid und Negligé im Set.** Mit hübschen Spitzeneinsätzen. Nachtkleid mit verstellbaren Trägern, vorn geschlitzt. Negligé mit leicht ausgestellten Ärmeln und einem Knopf. Länge: Nachtkleid ca. 100 cm, Negligè ca. 125 cm. **Material:** 100% Polyamid.
37 55 803 schwarz
92 96 653 weiß **2-teiliges Set**

Größe 36/38	**19,99**	Gr. 40/42,44/46	**24,99**
Größe 48/50			**29,99**

⑤ 24 **Schlafanzug** mit Satinbändchen an Halsausschnitt und Beinabschlüssen. Oberteil mit Kräuselabschlüssen an Bund und Ärmeln. 3/4-Hose. **Material:** Feinripp, 100% Baumwolle.
11 22 701 rot

Größe 36/38	**19,99**	Gr. 40/42,44/46	**22,99**
Größe 48/50			**25,99**

⑥ 24 **Hauskleid.** Mit extravagantem Druck. Raffinierter V-Ausschnitt vorne und hinten, im Nacken zu binden. **Material:** Single-Jersey, 100% Baumwolle.
54 31 687 schwarz

Größe 36/38	**11,99**	Gr. 40/42,44/46	**14,99**
Größe 48/50	**17,99**	Größe 52/54	**20,99**

⑦ 24 **Schlafanzug und Shorty im Set.** Ein glänzendes Angebot in puncto Preis, Mode und Qualität! Beide Oberteile sind mit witzigen Engel-Motiven aufwändig bedruckt. Die passenden Hosen dazu sind unifarben in Schwarz, ohne Bündchen. **Material:** Pflegeleichter Glanzsatin, 100% Polyester.
61 15 566 schwarz **4-teiliges Set**

Größe 36/38	**18,-**	Größe 40/42, 44/46	**23,-**
Größe 48/50			**28,-**

Artikel mit dem Blatt-Symbol sind hautfreundlich, weil schadstoffgeprüft.

Donnerstag ist QUELLE-Tag
Jede Woche neu!
Nähere Infos Seite 4

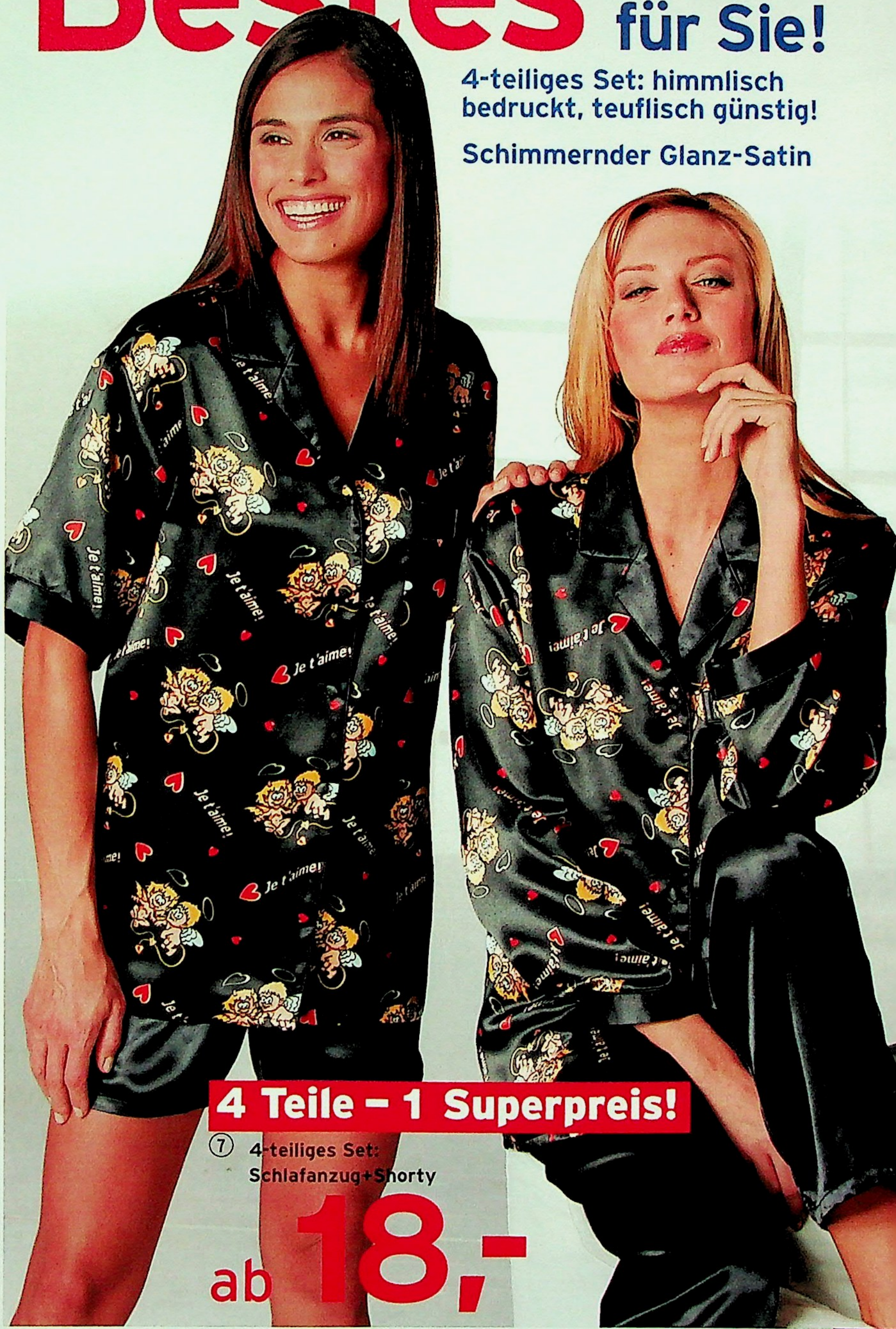

Feinripp

① ab **17,99**

Schlafanzug

Modisch ausgestellte Form

② ab **14,99**

2 Nachthemden = 1 Preis

Länge ca. 130 cm

③ ab **19,99**

3 Teile = 1 Preis

Shirt, lange Hose und Shorts

④ ab **34,99**

3 Teile = 1 Preis

Kapuzenjacke, lange Hose und Shorts

④ orange/ beige

STRETCH Frottier

Die kuscheligen Umschlagsocken finden Sie auf Seite 222, Angebot 2

⑤ ab **19,99**

Schlafanzug

- **7/8-Hose mit modischem Tunnelzug**
- **Feinripp**

24 **die schnelle 24 gegen Aufpreis. Nähere Infos im Service-Teil.**

Schlafen Sie schön!

Und sollte es einmal nicht gleich klappen, dann gehen Sie doch shoppen. Bei QUELLE rund um die Uhr!

(1) 24 **Y.O.U. Schlafanzug.** Mit topmodischen **Details:** trendiger Glitzerdruck, modisch ausgestellte Ärmel- und Beinabschlüsse und Kräuselabschlüsse mit kontrastfarbenen Ziernähten. **Material:** Feinripp, 100% Baumwolle.
58 61 548 oliv
Größe 36/38 **17,99** Größe 40/42.44/46 **20,99**

(2) 24 **2 Nachthemden. Material:** Single-Jersey, 100% Baumwolle.
94 90 342 orange + oliv
28 59 437 marine + gelb **2 Stück**
Größe 36/38 **14,99** Gr. 40/42, 44/46 **19,99**
Größe 48/50 **24,99** Größe 52/54 **29,99**

(3) 24 **3-teiliges Set,** bestehend aus Shirt mit kleiner Knopfleiste, langer Hose und Shorts. Alle Teile bedruckt. **Material:** Single-Jersey, 100% Baumwolle.
05 34 625 oliv **3-teiliges Set**
Größe 32/34.36/38 **19,99**
Größe 40/42.44/46 **24,99** Gr. 48/50 **29,99**

(4) 24 **3-teiliger Hausanzug,** bestehend aus Kapuzenjacke mit Zipper und 2 Taschen, langer Hose mit Kordelzug und 2 aufgesetzten Taschen und Shorts. **Material:** Frottier-Stretch, 80% Baumwolle, 20% Polyester.
44 54 431 orange/beige
94 76 643 natur/braun **3-teiliges Set**
Größe 32/34.36/38 **34,99**
Größe 40/42.44/46 **39,99** Gr. 48/50 **44,99**

(5) 24 **Schlafanzug.** Mit schicker 7/8-Hose und aktuellen Tunnelzügen. Oberteil bedruckt. **Material:** Feinripp, 100% Baumwolle.
38 46 331 orange
Gr. 32/34.36/38 **19,99** Gr. 40/42.44/46 **22,99**

(6) 24 **Pyjama** aus kuscheligem, bedrucktem Flanell. Oberteil durchgeknöpft, mit einer Brusttasche. **Gratis:** Beim Kauf dieses Pyjamas erhalten Sie den tollen Kosmetikbeutel mit dazu! **Material:** Pyjama und Beutel Flanell, 100% Baumwolle.
34 20 594 bleu/bedruckt
Größe 32/34.36/38 **12,99**
Größe 40/42.44/46 **17,99** Gr. 48/50 **22,99**

(7) 24 **Y.O.U. Hausanzug** mit kontrastfarbenen Einsätzen. Oberteil in aktuell modischer Kurzform. Hose mit Kordelzug am Gummibund. **Material:** Nicki, 80% Baumwolle, 20% Polyester.
00 84 412 bleu/marine
Größe 36/38 **27,99** Größe 40/42.44/46 **32,99**

(8) 24 **Pyjama.** Kuschelig aus beidseitg gerautem Flanell mit Satinpaspelierungen. Oberteil in modischer Kurzform, durchgeknöpft, mit einer Brusttasche und 3/4 Ärmeln. Hose in schicker 7/8-Länge mit Tunnelzug. **Material:** Flanell, 100% Baumwolle.
29 85 913 bleu kariert
98 17 979 terracotta kariert
Gr. 32/34.36/38 **17,99** Gr. 40/42.44/46 **22,99**

Artikel mit dem Blatt-Symbol sind hautfreundlich, weil schadstoffgeprüft.

**Gleich bestellen!
Am schnellsten geht`s per Internet
www.quelle.de**

(1) 24 **Schlafanzug.** Oberteil mit süßen Bärchen-Drucken vorne und hinten und farbig abgesetzten Ziernähten. Hose ohne Bündchen. **Material:** Single-Jersey, 100% Baumwolle

29 47 300 marine

Größe 36/38	**14,99**	Gr. 40/42,44/46	**17,99**
Größe 48/50			**20,99**

(2) 24 **Hausanzug** mit sportlichen Applikationen. **Details:** Jacke mit Kapuze und zwei Eingrifftaschen. Hose mit farblich abgesetztem Bund mit Tunnelzug und Kordelstoppern. **Material:** Sweatware, 65% Baumwolle, 35% Polyester.

29 94 130 bleu/marine

60 54 651 bordeaux/ecru

Größe 32/34,36/38			**29,99**
Größe 40/42,44/46	**34,99**	Gr. 48/50	**39,99**

(3) 24 **2 Bigshirts. Material:** Single-Jersey, 100% Baumwolle.

40 39 284 marine + gelb **2 Stück**

Größe 36/38	**12,99**	Gr. 40/42,44/46	**17,99**
Größe 48/50	**22,99**	Größe 52/54	**27,99**

(4)+(5) 24 **2 Schlafanzüge bzw. 2 Shorties im Set.** Oberteile bedruckt. **Material:** Single-Jersey, 100% Baumwolle.

4/ **2 Schlafanzüge.** Oberteile mit Knopfleiste. Hosen 1x uni, 1x allover-bedruckt, mit dauerelastischen Bündchen.

30 83 813 marine/bedruckt **2 Stück**

Größe 36/38	**19,99**	Gr. 40/42,44/46	**24,99**
Größe 48/50	**29,99**	Größe 52/54	**34,99**

Stopp ... 2 Bigshirts schon ab 9,99 ... Stopp ...

 24 **die schnelle 24 gegen Aufpreis. Nähere Infos im Service-Teil.**

QUELLE.

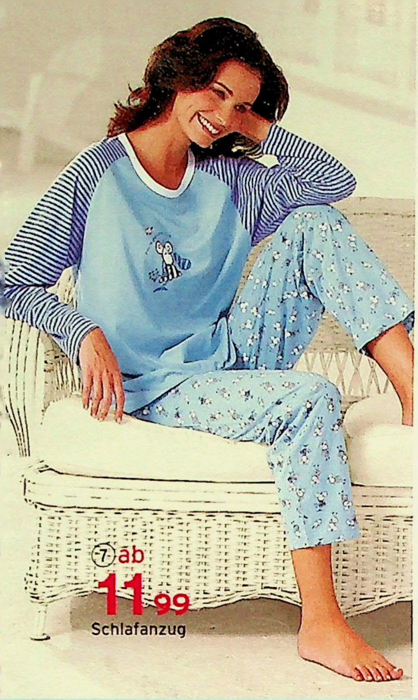

Extra günstige Doppelpackungen ...

5/ **2 Shorties.** Shorts uni

81 51 251 marine/bedruckt **2 Stück**

Größe 36/38	**17,99**	Gr. 40/42.44/46	**22,99**
Größe 48/50			**27,99**

(6) 24 **2 Bigshirts.** Die günstige Gelegenheit! **Material:** Single-Jersey, 100% Baumwolle.

20 07 107 türkis+marine

91 42 001 rot+marine **2 Stück**

Größe 36/38	**9,99**	Gr. 40/42.44/46	**13,99**
Größe 48/50	**17,99**	Größe 52/54	**21,99**

(7) 24 **Schlafanzug.** Oberteil mit fröhlichem Schneemann-Motiv. Hose allover bedruckt. **Material:** Single-Jersey, 100% Baumwolle.

86 15 582 bleu

Größe 36/38	**11,99**	Gr. 40/42.44/46	**14,99**
Größe 48/50			**17,99**

(8) 24 **Schlafanzug** für alle, die es leger lieben. Mit seitlichen Schriftdrucken an Ärmeln und Hosenbeinen. Hose ohne Bündchen. **Material:** Single-Jersey, 100% Baumwolle.

73 92 595 ecru/bordeaux

Größe 36/38	**17,99**	Gr. 40/42.44/46	**19,99**

(9) 24 **2 Nachthemden.** Allover mit Wölkchen bedruckt, seitlich geschlitzt. **Material:** Single-Jersey, 100% Baumwolle.

27 08 025 bleu+marine **2 Stück**

Größe 36/38	**19,99**	Gr. 40/42.44/46	**24,99**
Größe 48/50	**29,99**	Größe 52/54	**34,99**

(10)+(11) 24 **Pyjama bzw. Sleepshirt.** Kuschelwarmer Flanell. Genau richtig für kalte Winternächte. **Material:** Flanell, 100% Baumwolle.

10/ **Pyjama..** Oberteil durchgeknöpft und mit einer Brusttasche.

71 00 194 blau kariert

Größe 32/34.36/38			**19,99**
Gr. 40/42.44/46	**24,99**	Größe 48/50	**29,99**

11/ **Sleepshirt.** Durchgeknöpft, 1 Brusttasche.

96 36 295 blau kariert

Gr. 32/34.36/38	**14,99**	Gr. 40/42.44/46	**17,99**

Artikel mit dem Blatt-Symbol sind hautfreundlich, weil schadstoffgeprüft.

(11) ab
14,99
Sleepshirt
Länge ca. 95 cm

Gratis!

① 24 **Y.O.U. Schlafanzug** mit modischem Zahlen- und Streifendruck. Hose ohne Bündchen. **Material:** Single-Jersey, 100% Baumwolle. **Gratis:** Beim Kauf dieses Schlafanzuges erhalten Sie die passenden Pantoffeln aus Single-Jersey, 100% Baumwolle, in Einheitsgröße dazu!

00 46 246 aubergine

Größe 36/38	**19,99**	Gr. 40/42,44/46	**22,99**
Größe 48/50			**25,99**

② 24 **Shorty** mit fröhlichem Tweety-Motiven. Shorty mit bequemem Dehnbund. Rosa in modischer Kurzform. **Material:** rosa: Single-Jersey, 100% Baumwolle, grau/meliert Single-Jersey, 70% Baumwolle, 30% Polyester.

77 91 162 rosa **54 05 734** grau/meliert

Größe 32/34,36/38	**17,99**
Größe 40/42,44/46	**20,99**

③ 24 **Schlafanzug** mit lustigen Tweety-Motiven. Oberteil in modischer Lagenoptik. **Material:** 65% Polyester, 35% Baumwolle.

47 48 509 anthrazit

Gr. 32/34,36/38	**24,99**	Gr. 40/42,44/46	**29,99**

24 **die schnelle 24 gegen Aufpreis. Nähere Infos im Service-Teil.**

(6) ab
19,99
2 Nachthemden = 1 Preis
LIEFERBAR BIS GRÖSSE 54
Länge ca. 120 cm

(7) cyclam

(7) smaragd

Draußen schneit und stürmt es? Egal! Machen Sie es sich doch zu Hause bequem, und gehen Sie bummeln. Natürlich bei QUELLE. Und wenn Sie wollen, auch rund um die Uhr.

QUELLE.

Traummodelle für einen glänzenden Schlaf!

- Mit trendigem Yin & Yang aus Glitzersteinchen

(8) ab
19,99
2 Nachtkleidchen = 1 Preis
Länge ca. 90 cm
- Auch in Aubergine und Champagner

LIEFERBAR AB GRÖSSE 32

(9) ab
19,99
Kimono
Länge ca. 130 cm
- Glanz-Satin mit Streifendessin
- Auch in Aubergine & Cyclam

LIEFERBAR BIS GRÖSSE 54

(7) ab
19,99
Pyjama
- Glanz-Satin mit Streifen-Dessin
- Auch in Champagner

LIEFERBAR BIS GRÖSSE 54

(4) 24 **Shorty.** Mit süßen SNOOPY-Motiven. **Material:** Single-Jersey, 100% Baumwolle.
94 81 748 flieder/aubergine

Größe 32/34,36/38	**14,99**
Größe 40/42,44/46	**19,99**

(5) 24 **Schlafanzug.** Jacke durchgeknöpft, mit einer Brusttasche. Hose ohne Bündchen. **Material:** Flanell, 100% Baumwolle.
29 79 448 rosé-kariert
79 10 952 aubergine-kariert

Größe 32/34,36/38			**19,99**
Größe 40/42,44/46	**24,99**	Gr. 48/50	**29,99**

(6) 24 **2 Nachthemden.** Sportlicher Style. **Material:** Feinripp, hellgrau: 96% Baumwolle, 4% Polyester; dunkelgrau: 67% Baumwolle, 33 % Polyester.
73 94 180 hellgrau+dunkelgrau **2 Stück**

Größe 36/38	**19,99**	Gr. 40/42,44/46	**24,99**
Größe 48/50	**29,99**	Größe 52/54	**34,99**

(7) 24 **Pyjama** mit Streifen-Dessin. Hautfreundliche Qualität: außen seidiger Satin, innen Baumwolle auf der Haut. Mit durchgeknöpfter Jacke, 1 Brusttasche. **Material:** Glanzsatin, 83% Polyester, 17% Baumwolle.
38 99 763 cyclam **40 91 664** champagner
64 26 238 aubergine **91 55 723** smaragd

Größe 36/38	**19,99**	Gr. 40/42,44/46	**24,99**
Größe 48/50	**29,99**	Größe 52/54	**34,99**

(8) 24 **2 Nachtkleidchen.** Mit verstellbaren Trägern. In Aubergine bzw. Cyclam mit Glitzersteinchen verziert. **Material:** Glanzsatin, 100% Polyester.
92 14 203 aubergine+champagner
44 17 261 cyclam+champagner **2 Stück**

Größe 32/34,36/38	**19,99**
Größe 40/42,44/46	**24,99**

(9) 24 **Kimono** mit schickem Streifen-Dessin. Hautfreundliche Qualität: außen seidiger Satin, innen Baumwolle auf der Haut. Mit 2 Taschen, Bindegürtel und Innenbindeband. **Material:** Glanzsatin, 83% Polyester, 17% Baumwolle.
29 94 756 cyclam **29 94 893** aubergine
57 02 101 smaragd

Größe 36/38	**19,99**	Gr. 40/42,44/46	**22,99**
Größe 48/50	**24,99**	Größe 52/54	**27,99**

Artikel mit dem Blatt-Symbol sind hautfreundlich, weil schadstoffgeprüft.

Gleich bestellen! Am schnellsten geht`s per Internet
www.quelle.de

① ab
1299
Kleidchen
Länge ca. 85 cm
Duftiger Georgette über glänzendem Satin

② ab
1499
Nachthemd
Länge ca. 125 cm
Feinripp

③ ab
1799
Pyjama
Angenehme Webqualität

④ ab
2499
Morgenmantel
Länge ca. 110 cm
Flauschig warmer Fleece

LIEFERBAR AB GRÖSSE 32

⑤ ab
1799
Schlafanzug

Hochwertige Interlock-Qualität

⑥ ab
1999
Pyjama
Seidig glänzender Satin

24 **die schnelle 24** gegen Aufpreis. Nähere Infos im Service-Teil.

(1) 24 **Nachtkleidchen** im modischen Lagenlook: oben duftiger Georgette, darunter glänzender Satin. **Material:** 100% Polyester.
11 73 304 aubergine **99 70 162** champagner
Größe 36/38 **12,99** Größe 40/42,44/46 **14,99**

(2) 24 **Nachthemd** mit aufwändigen Kontrastpaspelierungen. Figurbetonter Schnitt, beidseitig geschlitzt. **Material:** Feinripp, 100% Baumwolle.
01 44 157 rosa **58 20 203** marine
Größe 36/38 **14,99** Größe 40/42,44/46 **17,99**

(3) 24 **Pyjama.** Qualität, die Sie hautnah spüren werden. Modisch gestreift. Oberteil durchgeknöpft mit einer Brusttasche. Hose ohne Bündchen. **Material:** 100% Baumwolle.
66 91 496 rosé
Gr. 36/38 **17,99** Gr. 40/42,44/46 **19,99** Gr. 48/50 **22,99**

(4) 24 **Morgenmantel** mit Schalkragen, Wickelform, mit Bindegürtel, 2 aufgesetzte Taschen. **Material:** Fleece, 100% Polyester.
80 72 602 aubergine kariert **94 78 690** bleu kariert
Größe 32/34,36/38 **24,99** Größe 40/42,44/46 **29,99**

(5) 24 **Schlafanzug.** Sehr angenehm auf der Haut. Mit kontrastfarbenen Ziernähten. **Material:** Interlock 100% Baumwolle.
07 00 465 aubergine **07 15 486** bleu
Größe 36/38 **17,99** Größe 40/42,44/46 **20,99**

(6) 24 **Pyjama** aus schimmerndem Satin. Bedrucktes Oberteil, durchgeknöpft mit 2 aufgesetzten Taschen. Hose unifarben ohne Bündchen. **Material:** Glanzsatin, 100% Polyester.
70 64 459 dunkelblau
Gr. 36/38 **19,99** Gr. 40/42,44/46 **24,99** Gr. 48/50 **29,99**

(7) 24 **Schlafanzug** in reizvollem Material-Mix. Baumwoll-Oberteil mit Schleifenverzierung am Dekolleté. Hose aus Glanz-Satin, ohne Bündchen. **Material:** Oberteil Interlock 65% Polyester, 35% Baumwolle; Hose Glanzsatin, 83% Polyester, 17% Baumwolle.
19 27 399 bleu
Größe 36/38 **24,99** Größe 40/42,44/46 **27,99**

(8)+(9) 24 **Kleid oder Kleidchen mit Kimono.** Unsere Glanzleistung: seidig schimmernd - wunderbar weich auf der Haut. In zwei Längen. Verstellbare Spaghettiträger. Kimono mit Bindegürtel und Innenbindeband. **Material:** Glanzsatin, 100% Polyester.
8/ **Kurze Form.** Länge: Nachtkleid ca. 85 cm, Kimono ca. 90 cm.
67 49 199 bleu **2-teiliges Set**
Größe 32/34,36/38 **15,-** Größe 40/42,44/46 **20,-**
9/ **Lange Form.** Länge: Nachtkleid ca. 125 cm, Kimono ca. 130 cm.
05 12 813 bleu **2-teiliges Set**
Größe 36/38 **19,-** Größe 40/42,44/46 **24,-**

Artikel mit dem Blatt-Symbol sind hautfreundlich, weil schadstoffgeprüft.

Unser Bestes für Sie!

2-teiliges Set: Kleidchen + Kimono

Seidig schimmernd aus Glanz-Satin

(9) Kimono und Kleid, lange Form

ab 19,-

(9) **Lange Form**

(7) ab **24,99**
Schlafanzug
Webhose aus angerautem Glanz-Satin

(8) Kimono und Kleidchen, kurze Form

ab 15,-

LIEFERBAR AB GRÖSSE 32

Spaß haben, auswählen und bestellen - auch unter www.quelle.de

① ab
19,99
Nachthemd
Länge
ca. 120 cm

LIEFERBAR BIS GRÖSSE 54

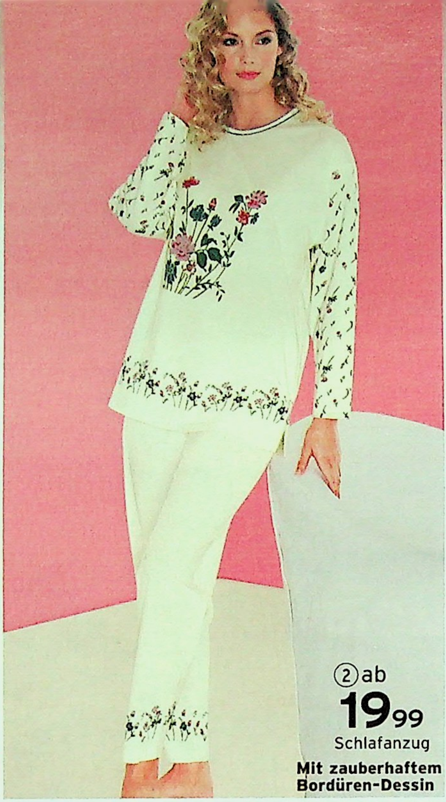

② ab
19,99
Schlafanzug

Mit zauberhaftem Bordüren-Dessin

③ ab
17,99
Nachthemd
Länge
ca. 120 cm
vom 01.-31.10.04
schon ab
14,99

Ihr tolles Schnäppchen im Oktober

Vom 01. bis 31.10.04 ist jede Größe um **3,- reduziert!**

Klasse, weil ...
... dieses Nachthemd vorne komplett durchgeknöpft ist. Ideal z. B. für Kur- und Krankenhaus-Aufenthalte.

LIEFERBAR BIS GRÖSSE 54

④ ab
17,99
Nachthemd
Länge
ca. 125 cm

simone

Fühlen Sie sich wohl in Ihrer Haut

① 24 **SIMONE Nachthemd** mit schönem, dezentem Muster. **Material:** Single-Jersey, 100% Baumwolle.
45 39 460 bleu

Größe 36/38	**19,99**	Gr. 40/42,44/46	**22,99**
Größe 48/50	**25,99**	Größe 52/54	**28,99**

② 24 **SIMONE Schlafanzug** mit extra langem Oberteil. Hose ohne Bündchen. **Material:** Single-Jersey, 100% Baumwolle gekämmt.
94 04 706 bedruckt

Größe 36/38	**19,99**	Gr. 40/42,44/46	**24,99**
Größe 48/50			**29,99**

③ 24 **SIMONE Nachthemd. Ihr tolles Schnäppchen im Oktober!** Mit romantischem Allover-Druck. Komplett durchgeknöpft. **Material:** Single-Jersey, 100% Baumwolle.
06 34 099 rosé-bedruckt

Größe 36/38	**17,99**	Gr. 40/42,44/46	**20,99**
Größe 48/50	**23,99**	Größe 52/54	**26,99**

Vom 01. - 31.10.2004 reduziert!

Größe 36/38	**14,99**	Gr. 40/42,44/46	**17,99**
Größe 48/50	**20,99**	Größe 52/54	**23,99**

④ 24 **SIMONE Nachthemd** mit schöner Druckpasse. Form leicht tailliert, mit ausgestellten Ärmeln. Beidseitig geschlitzt. **Material:** Single-Jersey, 100% Baumwolle.
89 67 961 aubergine

Größe 36/38	**17,99**	Gr. 40/42,44/46	**20,99**
Größe 48/50			**23,99**

⑤ 24 **SIMONE Schlaf-und Hausanzug.** Schöner Blickfang ist der elegante Perlendruck am Oberteil. Hose ohne Bündchen. **Material:** Single-Jersey, 55% Viskose, 45% Polyester.
83 55 013 aubergine

Größe 36/38	**19,99**	Gr. 40/42,44/46	**22,99**
Größe 48/50			**25,99**

⑥ 24 **SIMONE Schlafanzug** aus edlem Glanz-Satin. Das bedruckte Oberteil mit 3/4 Ärmeln lässt sich wie eine Bluse mit einem Knopf am Rücken verschließen. Hose uni, ohne Bündchen. **Material:** Glanzsatin, 100% Polyester.
98 85 121 bedruckt

Größe 36/38	**24,99**	Gr. 40/42,44/46	**27,99**
Größe 48/50			**30,99**

⑦ 24 **SIMONE Schlaf-und Hausanzug** mit schönen Zierstickereien. Angenehm weich auf der Haut. Hose ohne Bündchen. **Material:** Frottier-Stretch, 80% Baumwolle, 20% Polyester.
80 83 856 rosé/aubergine

Größe 36/38	**27,99**	Gr. 40/42,44/46	**32,99**
Größe 48/50			**37,99**

⑧+⑨ 24 **SIMONE Schlafanzug und Nachthemd.** Aus besonders hochwertiger, schwerer Baumwolle. Mit elegantem Streifen-Dessin. **Material:** Interlock 100% Baumwolle.
8/ **SIMONE Nachthemd.**
25 40 480 weiß/grau

Größe 36/38	**19,99**	Gr. 40/42,44/46	**22,99**
Größe 48/50			**25,99**

9/ **SIMONE Schlafanzug.** Hose uni, ohne Bündchen.
77 67 713 weiß/grau

Größe 36/38	**22,99**	Gr. 40/42,44/46	**25,99**
Größe 48/50			**28,99**

Artikel mit dem Blatt-Symbol sind hautfreundlich, weil schadstoffgeprüft.

24 die schnelle 24 gegen Aufpreis. Nähere Infos im Service-Teil.

Unsere Premium-Qualität!

Damit Sie sich in Ihrer Haut rundum wohl fühlen, achten wir bei unseren SIMONE-Markenartikeln besonders auf hochwertige Materialien und guten Tragekomfort. Qualität, die Sie hautnah spüren!

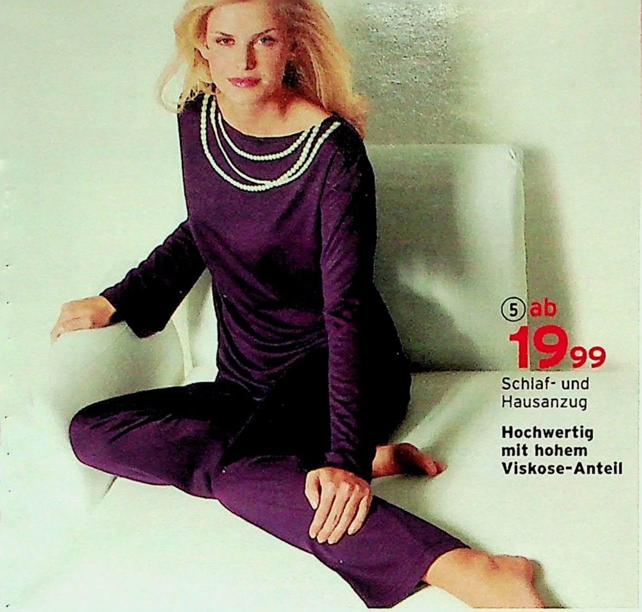

PREISHIT, PREISHIT, PREISHIT

Günstige Doppelpackungen - je bis Größe 60

① 24 **2 Nachthemden.** 1x uni und 1x bedruckt. Mit schönen Kräuselabschlüssen. **Material:** Single-Jersey, 100% Baumwolle.

64 19 801 bleu Kurzarm **2 Stück**

Größe 36/38	**22,99**	Gr. 40/42,44/46	**27,99**
Größe 48/50	**32,99**	Größe 52/54	**37,99**
Größe 56/58	**42,99**	Größe 60	**47,99**

94 38 337 rosé Langarm **2 Stück**

Größe 36/38	**24,99**	Gr 40/42,44/46	**29,99**
Größe 48/50	**34,99**	Größe 52/54	**39,99**
Größe 56/58	**44,99**	Größe 60	**49,99**

② 24 **2 Nachthemden.** Mit schöner Spitzenpasse am Ausschnitt. **Material:** Wirksatin, 100% Polyamid.

25 60 998 mint + vanille **2 Stück**

Größe 36/38	**19,99**	Gr. 40/42,44/46	**24,99**
Größe 48/50	**29,99**	Größe 52/54	**34,99**
Größe 56/58	**39,99**	Größe 60	**44,99**

③ 24 **2 Nachthemden.** Mit langer Knopfleiste und Ärmelmanschetten. **Material:** Single-Jersey, 100% Baumwolle, gekämmt.

96 77 959 rosé + bleu **2 Stück**

Größe 36/38	**19,99**	Gr. 40/42,44/46	**24,99**
Größe 48/50	**29,99**	Größe 52/54	**34,99**
Größe 56/58	**39,99**	Größe 60	**44,99**

④ 24 **2 Nachthemden.** Mit V-Ausschnitt und Ärmelmanschetten. **Material:** Single-Jersey, 100% Baumwolle.

34 83 236 mint + lila **2 Stück**

Größe 36/38	**22,99**	Gr. 40/42,44/46	**27,99**
Größe 48/50	**32,99**	Größe 52/54	**37,99**
Größe 56/58	**42,99**	Größe 60	**47,99**

⑤ 24 **Pyjama.** Ein echter Preis-Hit! Fröhlich allover bedruckt. Abgerundetes Oberteil mit Brusttasche und Knopfleiste, Hose ohne Bündchen. **Material:** Single-Jersey, 100% Baumwolle.

34 65 470 bedruckt

Größe 36/38	**9,99**	Gr. 40/42,44/46	**14,99**
Größe 48/50	**19,99**	Größe 52/54	**24,99**

⑥ 24 **Nachthemd.** Besonders warm und flauschig. Mit Knopfleiste, Kragen und Ärmelmanschetten. **Material:** Flanell, 100% Baumwolle.

16 17 683 vanille

Größe 36/38	**12,99**	Gr. 40/42,44/46	**15,99**
Größe 48/50	**18,99**	Größe 52/54	**21,99**

⑦ 24 **Nachthemd.** Innen leicht angeraut. Mit Knopfleiste. **Material:** Flauschbatist 65% Polyester, 35% Baumwolle.

92 84 788 bedruckt

Größe 36/38	**9,99**	Größe 40/42,44/46	**12,99**
Größe 48/50	**15,99**	Größe 52/54	**18,99**
Größe 56/58	**21,99**	Größe 60	**24,99**

⑧ 24 **Schlafanzug.** Mit zarten Rosen bedruckt. Oberteil durchgeknöpft. Hose ohne Bündchen. **Material:** Single-Jersey, 100% Baumwolle.

01 69 203 bedruckt

Größe 36/38	**12,99**	Gr. 40/42,44/46	**15,99**
Größe 48/50	**17,99**	Größe 52/54	**20,99**

⑨ 24 **Hausanzug.** Besonders weich und angenehm zu tragen. Mit attraktiven Struktureinsätzen und praktischem 2-Wege-Zipper. 2 aufgesetzte Taschen. Hose ohne Bündchen. **Material:** Nicki, 75% Baumwolle, 25% Polyester.

11 05 519 kirschrot **57 28 494** marine

Größe 36/38	**34,99**	Gr. 40/42,44/46	**39,99**
Größe 48/50	**44,99**	Größe 52/54	**49,99**

24 **die schnelle 24** gegen Aufpreis. Nähere Infos im Service-Teil.

PREIS HIT
(5) Pyjama
ab 9,99

LIEFERBAR BIS GRÖSSE 54

Winterwarmer Flanell

(6) ab
12,99
Nachthemd
Länge ca. 120 cm

LIEFERBAR BIS GRÖSSE 54

(7) ab
9,99
Nachthemd
Länge ca. 115 cm

Gerauter Batist

LIEFERBAR BIS GRÖSSE 60

(8) ab
12,99
Schlafanzug

Geknöpftes Oberteil

LIEFERBAR BIS GRÖSSE 54

(9) ab
34,99
Hausanzug

- Edler Nicki
- Praktischer 2-Wege-Zipper
- Auch in Kirschrot

LIEFERBAR BIS GRÖSSE 54

(10)

(10) ab
34,99
Morgenmantel
Länge ca. 120 cm

- Edler Nicki
- Durchgeknöpft
- Auch in Marine

(10) [24] **Morgenmantel** in weicher Wohlfühlqualität. 2 Eingrifftaschen. **Material:** Nicki, 75% Baumwolle, 25% Polyester.

58 62 932 kirschrot **79 36 569** marine

Größe 36/38	**34,99**	Gr. 40/42, 44/46	**39,99**
Größe 48/50	**44,99**	Gr. 52/54	**49,99**
Größe 56/58			**54,99**

LIEFERBAR BIS GRÖSSE 58

Artikel mit dem Blatt-Symbol sind hautfreundlich, weil schadstoffgeprüft.

1 24 **Hausanzug.** Weich, kuschelig und topschick. Oberteil mit seitlichen Schlitzen. **Material:** Nicki, 80% Baumwolle, 20% Polyester.
29 87 682 marine **98 76 375** mint
48 84 482 kirschrot
Größe 36/38 **24,99** Gr. 40/42,44/46 **29,99**
Größe 48/50 **34,99** Größe 52/54 **39,99**

2 24 **SIMONE Haus- und Reisemantel** aus seidig schimmerndem Glanzsatin! Feine Paspeln zieren Kragen, Blende und Ärmelabschlüsse. Passendes **Kosmetiktäschchen gratis!**
Details: Wickelform mit Bindegürtel, 1 Eingrifftasche. Täschchen mit Paspel und Knopfverschluss, ca. 19 x 13 cm. **Material:** Mantel und Täschchen aus Glanzsatin, 83% Polyester, 17% Baumwolle.
65 62 745 bedruckt
Größe 36/38 **29,99** Gr. 40/42,44/46 **34,99**
Größe 48/50 **39,99** Größe 52/54 **44,99**

3 24 **Hausanzug.** Kuschelig-bequem aus samtweichem Nickistoff: Ein Lieblingsstück!
Details: Oberteil mit Zipper und Seitenschlitzen, Hose ohne Bündchen. **Material:** Nicki, 80% Baumwolle, 20% Polyester.
47 52 056 marine/rosa
96 16 976 marine/bleu
Größe 36/38 **29,99** Gr. 40/42, 44/46 **34,99**
Größe 48/50 **39,99** Größe 52/54 **44,99**

4 24 **Nickimantel.** Mit praktischem Zwei-Wege-Reißverschluss. **Material:** Nicki, 75% Baumwolle, 25% Polyester.
87 48 501 flieder
Größe 36/38 **39,99** Gr. 40/42, 44/46 **44,99**
Größe 48/50 **49,99** Größe 52/54 **54,99**

5 24 **2 Schlafanzüge.** Oberteile 1x geringelt, 1x mit Sternendruck. Hosen uni, ohne Bündchen. **Material:** Single-Jersey, 100% Baumwolle.
02 64 667 aubergine/bedruckt **2 Stück**
Größe 36/38 **24,99** Gr. 40/42,44/46 **29,99**
Größe 48/50 **34,99**

6 24 **2 Schlafanzüge.** Mit dauerelastischen Bündchen. **Material:** Frottier-Stretch, 80% Baumwolle, 20% Polyester.
36 35 482 pink+smaragd **2 Stück**
Größe 36/38 **24,99** Gr. 40/42,44/46 **29,99**
Größe 48/50 **34,99**

7 24 **Schlafanzug** mit frechen Ringeln. Hose uni, dauerelastische Bündchen. **Material:** Frottier-Stretch, 80% Baumwolle, 20% Polyester.
82 02 665 marine/natur
72 31 490 smaragd/weiß
Größe 36/38 **17,99** Gr. 40/42,44/46 **20,99**
Größe 48/50 **23,99** Größe 52/54 **26,99**

8 24 **Morgenmantel** mit feinen Satinapplikationen und -paspeln. Bequeme Wickelform mit Bindegürtel, 2 aufgesetzte Taschen. **Material:** Frottier-Stretch, 80% Baumwolle, 20% Polyester.
88 79 692 mint
Größe 36/38 **24,99** Gr. 40/42,44/46 **29,99**
Größe 48/50 **34,99** Größe 52/54 **39,99**

9 24 **MARITIM Bademantel.** Mit edlen Stickereien an Schalkragen und Ärmelabschlüssen. Wickelform mit Bindegürtel, 2 seitliche Taschen. **Material:** Velours, 100% Baumwolle.
85 55 290 bordeaux
Größe 36/38 **44,99** Gr. 40/42,44/46 **49,99**
Größe 48/50 **54,99**

10 24 **MARITIM Bademantel.** Mit attraktiven Satin-Applikationen. Bequeme Wickelform mit Bindegürtel, 2 aufgesetzte Taschen.
Material: Walkfrottier, 100% Baumwolle.
21 20 995 türkis
Größe 36/38 **34,99** Gr. 40/42,44/46 **39,99**
Größe 48/50 **44,99** Größe 52/54 **49,99**

Artikel mit dem Blatt-Symbol sind hautfreundlich, weil schadstoffgeprüft.

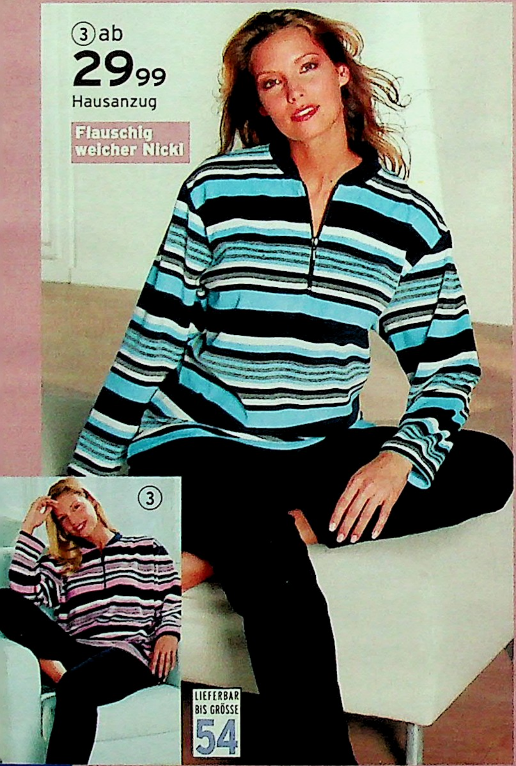

* 24 **die schnelle 24 gegen Aufpreis. Nähere Infos im Service-Teil.**

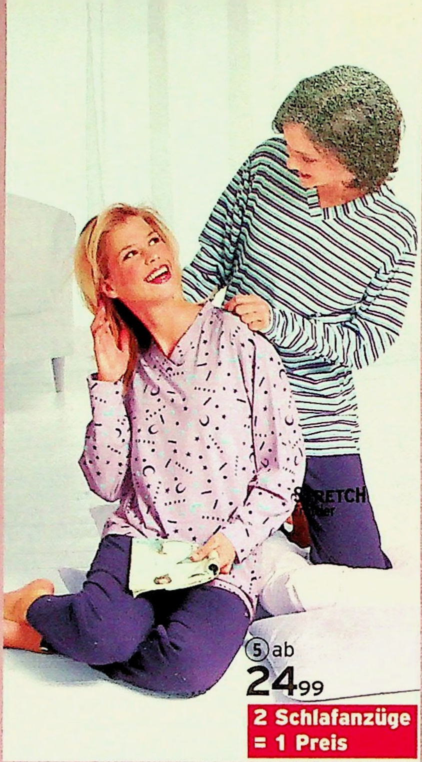

⑤ ab
24,99
2 Schlafanzüge
= 1 Preis

STRETCH
Frottier

⑥ ab
24,99
2 Schlafanzüge
= 1 Preis

⑦ ab
17,99
Schlafanzug
LIEFERBAR BIS GRÖSSE 54
STRETCH
Frottier

⑧ ab
24,99
Morgenmantel
Länge
ca. 125 cm

Aufwändige Applikationen

Leichte Qualität, ideal für die Reise
STRETCH
Frottier
LIEFERBAR BIS GRÖSSE 54

MARITIM

⑨ ab
44,99
Bademantel
Länge
ca. 120 cm

Edel-Velours

MARITIM

⑩ ab
34,99
Bademantel
Länge
ca. 125 cm

Aufwändige Satin-Applikationen

LIEFERBAR BIS GRÖSSE 54

(1) 24 **MARITIM Bademantel für SIE & IHN.** Kuschelweich, mit dekorativer Webbordüre. Wickelform, 2 aufgesetzten Taschen. **Material:** Velours, 100% Baumwolle.

17 21 594 grau **60 97 451** weiß

Größe 38/40 (Damen)	44/46 (Herren)	**49,99**
Größe 42/44 (Damen)	48/50 (Herren)	**54,99**
Größe 46/48 (Damen)	52/54 (Herren)	**54,99**
Größe 50/52 (Damen)	56/58 (Herren)	**59,99**

(2) 24 **Bademantel für SIE & IHN.** 2 aufgesetzte Taschen. **Material:** Schlingenfester Walkfrottier, 90% Baumwolle, 10% Polyester.

31 72 278 royal **35 39 170** weiß
64 87 164 smaragd **70 68 278** pink
99 81 675 gelb

Größe 38/40 (Damen)	44/46 (Herren)	**17,99**
Größe 42/44 (Damen)	48/50 (Herren)	**22,99**
Größe 46/48 (Damen)	52/54 (Herren)	**22,99**
Größe 50/52 (Damen)	56/58 (Herren)	**27,99**

(3) 24 **MARITIM Bademantel.** Mit farblich abgesetztem Schalkragen. 2 aufgesetzte Taschen. **Material:** Walkfrottier, 100% Baumwolle.

63 52 387 marine/bleu

Größe 36/38	**39,99**	Größe 40/42,44/46	**44,99**
Größe 48/50	**49,99**		

(4) 24 **Badejacke** in kuscheliger Qualität. Kordel-Tunnelzug. Durchgehender Reißverschluss, 2 aufgesetzte Taschen. **Material:** Frottier-Stretch, 80% Baumwolle, 20% Polyester.

35 26 236 vanille **62 20 261** türkis

Größe 32/34, 36/38			**19,99**
Größe 40/42, 44/46	**24,99**	Gr. 48/50	**29,99**

(5) 24 **MARITIM Bademantel für SIE & IHN.** Mit interessantem Struktur-Mix und Kapuze. Kimonoform. 2 aufgesetzte Taschen. **Material:** Walkfrottier, 100% Baumwolle.

17 77 396 marine **96 49 085** weiß

Gr. 36/38 (Damen)	42/44 (Herren)	**49,99**
Gr. 40/42 (Damen)	46/48 (Herren)	**54,99**

24 **die schnelle 24 gegen Aufpreis. Nähere Infos im Service-Teil.**

So richtig zum Kuscheln!

Ob Frottier, Velour oder Fleece, bei uns haben Sie die Auswahl.

Gr. 44/46 (Damen) 50/52 (Herren)	54,99
Gr. 48/50 (Damen) 54/56 (Herren)	59,99

(6) 24 Bademantel für SIE & IHN. Mit Kapuze. 2 aufgesetzte Taschen. **Material:** Schlingenfester Walkfrottier, 90% Baumwolle, 10% Polyester.

09 21 818 anthrazit **54 28 071** terracotta

Gr. 38/40 (Damen) 44/46 (Herren)	19,99
Gr. 42/44 (Damen) 48/50 (Herren)	24,99
Gr. 46/48 (Damen) 52/54 (Herren)	24,99
Gr. 50/52 (Damen) 56/58 (Herren)	29,99

(7) 24 Morgenmantel. Modisch kurz und kuschelweich. Mit süßer Applikation auf der Tasche. Durchgeknöpft, mit Kordelzug. Mit Kapuze und 2 aufgesetzten Taschen. **Material:** Fleece, 100% Polyester.

04 00 118 koralle

Gr. 32/34,36/38 **19,99** Gr. 40/42,44/46 **24,99**

(8) 24 Bade-und Saunatuch für SIE & IHN. Mit farbiger Stickerei und praktischem Klettverschluss. Einfach umwickeln, zukletten - fertig! **Material:** Walkfrottier, 100% Baumwolle

48 45 864 ecru

Größe 75X140 cm	14,99

(9) 24 Saunamantel für SIE & IHN. Seine antibakterielle Ausrüstung sorgt für dauerhafte, hygienische Frische und schützt so das Material vor Bakterien und Pilzbefall. Mit Kapuze. Bequeme Wickelform. 2 aufgesetzte Taschen. **Material:** Schlingenfester Walkfrottier, 90% Baumwolle, 10% Polyester.

45 47 953 natur

Gr. 38/40 (Damen) 44/46 (Herren)	34,99
Gr. 42/44 (Damen) 48/50 (Herren)	39,99
Gr. 46/48 (Damen) 52/54 (Herren)	39,99
Gr. 50/52 (Damen) 56/58 (Herren)	44,99

(10) 24 Morgenmantel. Flauschig warm und weich. Mit schickem Schalkragen. 1 Eingrifftasche. Mit Bindegürtel und Innenbindeband. **Material:** Fleece 100% Polyester.

60 13 833 apricot **62 31 170** koralle

Größe 36/38 **19,99** Gr. 40/42,44/46 **22,99**

Größe 48/50 **25,99**

Gleich bestellen! Am schnellsten geht's per Internet www.quelle.de

Artikel mit dem Blatt-Symbol sind hautfreundlich, weil schadstoffgeprüft.

Ihr sportives Ausgleichs-Programm

+++ 3 modische Formen +++ Tolle Details +++ Prima Qualitäten +++

① 24 **Shirt.** Farblich passend zu den Hosen Ang. 2+3. Mit aktuellem V-Ausschnitt und farblich kontrastierender Paspelierung.
Material: -.
01 96 244 rot/marine **50 07 251** weiß/rot
16 57 991 hellblau/schwarz

Größe 36/38	**10,99**	Gr. 40/42. 44/46	**11,99**
Größe 48/50			**12,99**

② 24 **Jazz-Pants.** Toll für Sport und Freizeit. Gerade geschnitten, mit Kordelzug.
Material: 100% Baumwolle. In Grau meliert: 75% Polyester, 25% Viskose.
38 53 045 weiß/hellblau **54 48 447** marine/rot
45 73 992 schwarz/bleu
66 18 922 grau meliert/rot **1 Stück**

Größe 36/38	**13,99**	Größe 40/42	**14,49**
Größe 44/46	**15,99**	Größe 48/50	**17,49**
Größe 52/54	**18,99**	Größe 56/58	**20,49**

Artikel mit dem Blatt-Symbol sind hautfreundlich, weil schadstoffgeprüft.

③ 24 **7/8-Hose.** Superbequem, ideal beim Sport und zum Relaxen. Mit aufgenähtem Zierband als Blickfang. Seitenlänge 90 cm.
Material: Anthrazit meliert: 75% Polyester, 25% Viskose. Marine uni: 100% Baumwolle.
62 44 579 grau meliert/rot
98 88 158 marine/rot **1 Stück**

Größe 36/38	**12,99**	Größe 40/42	**13,49**
Größe 44/46	**14,99**	Größe 48/50	**16,49**
Größe 52/54	**17,99**	Größe 56/58	**19,49**

④ 24 **Jazz-Pants** in modischer Hüftform. Super elastisch und bequem! Mit verstellbarem Tunnelzugbund, ausgestellte Beinform.
Material: 95% Baumwolle, 5% Elasthan/LYCRA.
68 26 605 dunkelgrau **78 47 047** schwarz
80 53 562 rot **1 Stück**

Größe 32/34	**13,99**	Größe 36/38	**14,99**
Größe 40/42	**15,99**	Größe 44/46	**16,99**

⑤ 24 **Jazz-Pants.** In Normalgrößen und in Kurzgrößen! Mit Seiten-Streifen. Gerade Form.
Material: 95% Baumwolle, 5% Elasthan.
Normalgrößen. Länge ca. 104 cm.
06 85 251 orange/Streifen weiß
82 92 643 schwarz/Streifen weiß
32 28 842 marine/Streifen blau **1 Stück**

Größe 32/34,36/38			**13,99**
Größe 40/42,44/46	**14,99**	Gr. 48/50	**15,99**

Kurzgrößen. Länge ca. 99 cm.
04 74 333 orange/Streifen weiß
12 84 161 schwarz/Streifen weiß
50 97 981 marine/Streifen hellblau **1 Stück**

Größe 16/17,18/19			**13,49**
Größe 20/21,22/23	**14,49**	Gr. 24/25	**15,49**

⑥ 24 **Socken.** Für Sport & Freizeit. Weiche Frotteesohle, elastische Bündchen. **Material:** 70% Baumwolle, 15% Polyamid, 15% Polyester.

24 43 259 sortiert	Gr. 35/38,39/42	**8 Paar 9,99**

Jede Farbe 2x in der Packung
- **Weiche Frottee-Sohle**

⑥ nur **9,99**
8 Paar

AMICOR – Hemmt Fußschweiß, hält die Füße frisch und trocken

⑦ ab **10,99** **4 Paar**
⑧ **10,99** **4 Paar**
⑨ ab **11,49** **3 Paar**

- **Frottee-Sohle**
- **Für SIE & IHN**

2x weiß + 2x schwarz
- **Füßlinge für SIE & IHN**
- **Abfedernde Frottee-Sohle**

- **In 2 verschiedenen Qualitäten**
- **Jeweils auch in Schwarz**
- **Angebot 9 auch in Anthrazit**

24 **die schnelle 24** gegen Aufpreis. Nähere Infos im Service-Teil.

mit absoluter Wohlfühl-Garantie

STRETCH

⑩ schwarz, jeans meliert

- Single-Jersey
- Steppnähte an Bund und Saum
- Super elastisch

dunkelrot

⑩ ab 11,99
7/8-Hose

NORMAL GRÖSSE N / KURZ GRÖSSE K

STRETCH

⑪ dunkeljeans

- Single-Jersey
- Auch in Kurzgrößen
- Super elastisch

⑪ ab 13,49
Jazz-Pants

LIEFERBAR AB GRÖSSE 32

⑫+⑬ marine

⑫+⑬
- Hüftform
- Sweat-Ware, reine Baumwolle

⑫ ab 16,99
7/8-Hose

⑬ ab 17,99
Freizeithose

STRETCH

⑭ 1x orange/weiß + 1x schwarz/weiß

- Single-Jersey
- Super elastisch

2x schwarz

⑭ ab 21,99
2 Stück
Jazz-Pants

+++ Modische Formen +++ Weiche Qualitäten aus Single-Jersey oder Sweat-Ware +++ Alles mit der Naturfaser Baumwolle +++

⑦-⑨ **Füßlinge und Socken** mit der Frischefaser AMICOR-Plus. Antibakteriell imprägniert, beugt Pilzbefall vor.

7 24 **Füßlinge für SIE & IHN.** Frottee-Sohle. **Material:** 42% Baumwolle, 42% Polyacryl/AMICOR PLUS, 13% Polyamid, 3% Elasthan.
92 02 762 2x schwarz, 2x weiß **4 Paar**
Größe 35/38 **10,99** Gr. 39/42,43/46 **11,49**

8/24 **Socken.** Glatt gestrickt.
Material: 37% Baumwolle, 37% Polyacryl/AMICOR PLUS, 23% Polyamid, 3% Elasthan.
68 09 963 4x weiß **59 78 113** 4xschwarz
Größe 35/38,39/42 **4 Paar 10,99**

9/24 **Socken** für **SIE & IHN.** Mit elastischem Ripprand und weich abfedernder Frottee-Sohle.
Material: 44% Baumwolle, 44% Polyacryl/AMICOR PLUS, 9% Polyamid, 3% Elasthan.
24 88 141 3x schwarz **87 54 643** 3x weiß
89 44 729 3x anthrazit **3 Paar**
Größe 35/38 **11,49** Gr. 39/42,43/46 **12,99**

⑩ 24 **7/8-Hose.** Hochelastisch, mit Steppnähten an Bund und Beinabschluss. Länge ca. 85 cm. **Material:** 95% Baumwolle, 5% Elasthan/LYCRA. Melange: 50% Polyester, 40% Baumwolle, 5% Elasthan/LYCRA, 5% Polyamid.
94 61 912 schwarz **34 50 499** dunkelrot
80 05 394 dunkeljeans meliert **1 Stück**
Gr. 36/38 **11,99** Gr. 40/42, 44/46 **12,99**
Gr. 48/50, 52/54 **13,99**

⑪ 24 **Jazz-Pants – auch in Kurzgrößen.** Tunnelzug-Bund. Gerade Form. **Material:** Schwarz: 50% Baumwolle, 50% Polyester. Jeans: 50% Polyester, 45% Baumwolle, 5% Polyacryl.
Normalgrößen. Länge ca. 106 cm.
45 55 797 schwarz **79 07 008** dunkeljeans
Gr. 34/36,36/38 **13,99** **1 Stück**
Gr. 40/42,44/46 **14,99** Gr. 48/50,52/54 **15,99**
Kurzgrößen. Länge ca. 101 cm.
52 98 041 schwarz **50 42 630** dunkeljeans
Gr. 17/18,18/19 **13,49** **1 Stück**
Gr. 20/21,22/23 **14,49** Gr. 24/25,26/27 **15,49**

⑫ 24 **7/8-Hose.** Hüftform. Verstellbarer Bund. L. ca. 85 cm. **Material:** 100% Baumwolle.
21 85 424 rot/Streifen grau
79 27 618 marine/Streifen weiß **1 Stück**
Gr. 32/34, 36/38 **16,99** Gr. 40/42, 44/46 **18,99**

⑬ 24 **Freizeithose.** Hüftform. Weiche Sweatqualität. **Material:** 100% Baumwolle.
14 85 599 marine mit Seitenstreifen weiß
81 83 075 grau mit Seitenstreifen rot **1 Stück**
Gr. 34/36, 36/38 **17,99** Gr. 40/42, 44/46 **19,99**

⑭ 24 **Jazz-Pants.** Leicht ausgestellt, mit dekorativer Seiten-Ziernaht. **Material:** 95% Baumwolle, 5% Elasthan/LYCRA;
26 83 346 orange/weiß, schwarz/weiß
32 52 927 grün/gelb, schwarz/weiß
48 99 459 2xschwarz **2 Stück**
Größe 34/36, 36/38 **21,99**
Größe 40/42,44/46 **23,99** Gr. 48/50 **24,99**

⑮ 24 **Sneaker-Socken.** Super hygienisch, für Freizeit- und Sportschuhe. **Material:** 65% Baumwolle, 32% Polyester, 3% Elasthan.
09 24 654 sortiert Gr 35/38,39/42 **5 Paar 9,99**

⑯ 24 **Sport-Füßlinge.** Mit saugfähiger Frottee-Sohle – beugt Blasen vor. **Material:** 75% Baumwolle, 20% Polyamid, 5% Elasthan.
04 62 334 weiß+schwarz+blau+jeans
09 79 867 4x schwarz uni **4 Paar**
Größe 35/38,39/42 **9,99**

⑰ 24 **Socken.** Topmodische Farben. Mit Frottee-Fuß, beugt Blasen vor. **Material:** 80% Baumwolle, 188% Polyamid, 2% Elasthan.
40 89 844 schwarz, rot, marine, orange, grün
Größe 35/38,39/42 **5 Paar 11,99**

⑱ 24 **ADIDAS Socken.** Gute Marken-Qualität. Kurzer Schaft. Frottee-Fuß. **Material:** 87% Baumwolle, 9% Polyamid, 4% Elasthan.
13 86 485 sortiert **83 75 002** 3x weiß
Größe 36-41 **3 Paar 12,-**

- **Hochwertig und sehr elastisch**

⑮ 9,99
5 Paar
Sneaker-Socken

- **Sehr hygienisch beim Sport**
- **Saugfähige Frottee-Sohle**
- **Auch nur in Schwarz**

⑯ 9,99
4 Paar
Füßlinge

- **Abfedernder Frottee-Fuß**
- **Beugt Blasen vor**

⑰ 11,99
5 Paar
Socken

- **Mit saugfähigem Frottee-Fuß**

⑱ 12,-
3 Paar
ADIDAS Socken

Ideal für Sport und Freizeit ... oder

① ab **9,99**
Shirt
- **Baumwoll-Stretch**

② ab **11,99**
Hüft-Caprihose
- **Reflektoren für Ihre Sicherheit in der Dämmerung**

STRETCH

LYCRA
①+②
LIEFERBAR AB GRÖSSE 34

Socken siehe Angebot 9

③ ab **18,99**
2 Stück
Leggings
- **Super elastisch**

STRETCH

Sort. A 1x schwarz gemustert + 1x schwarz uni
Sort. B 1x grau gemustert + 1x grau uni
Sort. D 1x rot gemustert + 1x schwarz uni

④ ab **13,99**
Jazz-Pants
- **Super elastisch**

STRETCH

grün
jeans

LIEFERBAR BIS GRÖSSE 62

⑤ ab **13,99**
2 Stück
Leggings mit Baumwolle

⑥ ab **12,99**
2 Stück
Caprihosen

⑦ ab **24,99**
2 Stück
Leggings aus Glanzmaterial (nur 2x schwarz)

⑥
2x schwarz
helljeans + jeans
2x marine
schwarz + anthrazit

+++ Super elastische Qualitäten +++ Absolut bequem +++ Sehr bewegungsfreundlich +++

① 24 **Shirt.** Farblich perfekt zur Hüfthose Angebot 2. Ideal für Sport & Freizeit. **Material:** 95% Baumwolle, 5% Elasthan.
70 69 930 hellblau/schwarz **1 Stück**
Größe 34/36,36/38 **9,99** Größe 40/42,44/46 **10,99**

② 24 **Hüft-Caprihose.** Mit leuchtenden Reflektorenstreifen – für Ihre Sicherheit, z.B. abends beim Joggen. Super elastisch. **Material:** 95% Baumwolle, 5% Elasthan/LYCRA.
41 02 580 schwarz/hellblau **1 Stück**
Größe 34/36,36/38 **11,99** Größe 40/42,44/46 **12,99**

③ 24 **Leggings.** Super elastisch und herrlich bequem. Je Farbsortiment 1x uni und 1x gemustert. **Material:** In Uni: 95% Baumwolle, 5% Elasthan/LYCRA. Meliert: 48% Baumwolle, 47% Polyester, 5% Elasthan/LYCRA.
24 02 367 Sortiment A
88 04 964 Sortiment B
49 28 859 Sortiment D (bis Größe 56/58) **2 Stück**
Größe 40/42,44/46 **18,99** Größe 48/50,52/54 **20,49**
Größe 56/58,60/62 **21,99**

⑧ nur **9,99**
5 Paar
Schoppersocken
- **Mit weichem Frottee-Fuß**

Sort. G
Sort. F
Sort. E

- **Cool-Max-Ausrüstung: hält die Füße trocken**
- **Hochgezogene Frottee-Sohle**

3x schwarz oder 3x weiß

⑨ **11,99**
3 Paar
Socken

⑩ ab **8,49**
5 Paar
Füßlinge
- **Sehr hygienisch**
- **Für SIE & IHN**

5x schwarz oder 5x weiß

+++ Jazz-Pants +++ 2 Styles +++ 2 Qualitäten +++

⑪ ab **11,99**
Jazz-Pants
- **Reine Baumwolle**

schwarz

NORMALGRÖSSE N
KURZGRÖSSE K

marine

⑫ ab **9,99**
Caprihose
- **Aktuelle Hüftform**
- **Modische Ziernaht**
- **Superelastisch**

schwarz

LIEFERBAR AB GRÖSSE 34

marine

24 **die schnelle 24 gegen Aufpreis. Nähere Infos im Service-Teil.**

wenn Sie sich's zu Hause gemütlich machen!

(4) 24 **Jazz-Pants.** Modisch bedruckt. Super elastisch. **Material:** 95% Baumwolle, 5% Elasthan. Farbe Jeans: 48% Baumwolle, 47% Polyester, 5% Elasthan.
14 03 423 rot **42 64 162** grün **78 42 533** jeans **1 Stück**
Größe 40/42.44/46 **13,99** Größe 48/50.52/54 **14,99**
Größe 56/58.60/62 **15,99**

(5)+(6) **Hosen für Sport und Freizeit.** Sehr elastische Qualität mit viel Baumwolle. **Material:** 95% Baumwolle, 5% Elasthan. In Melange: 50% Polyester, 40% Baumwolle, 5% Polyacryl, 5% Elasthan.

5/ 24 **Leggings, 2-Stück-Packung.**
38 20 978 2x schwarz **35 72 663** 1x schwarz, 1x anthrazit
60 53 075 2x marine **22 29 148** helljeans+d'jeans **2 Stück**
Größe 36/38 **13,99** Größe 40/42 **15,99**
Größe 44/46 **17,99** Größe 48/50.52/54 **20,99**

6/ 24 **Caprihosen, 2-Stück-Packung.**
42 30 666 2x schwarz **25 84 017** helljeans+dunkeljeans
67 36 167 1x schwarz, 1x anthrazit **2 Stück**
Größe 36/38 **12,99** Größe 40/42 **14,99**
Größe 44/46.48/50.52/54 **17,99**

(7) 24 **Leggings, 2-Stück-Packung.** Mit feinem Mattglanz. **Material:** 80% Polyamid, 20% Elasthan.
58 57 171 2x schwarz **2 Stück**
Größe 36/38 **24,99** Größe 40/42 **29,99**
Größe 44/46 **32,99** Größe 48/50 **35,99**

(8) 24 **Schoppersocken.** Mit Frottee-Fuß, sehr saugfähig. **Material:** 70% Baumwolle, 25% Polyester, 5% sonstige Fasern.
08 65 591 Sortiment E **08 65 603** Sortiment F
24 71 696 Sortiment G **5 Paar**
Größe 35/38.39/42 **9,99**

(9) 24 **Socken.** Funktionell mit Cool-Max-Ausrüstung: leitet die Feuchtigkeit nach außen ab, hält die Füße trocken. Dauerelastischer Schaft, abfedernde Frottee-Sohle, an Spitze und Ferse mit hochgezogener Frottee-Partie. **Material:** 51% Polyester/DACRON, 30% Baumwolle, 8% Polyamid, 8% sonstige Fasern, 3% Elasthan.
15 43 366 3xschwarz **31 14 423** 3xweiß **3 Paar**
Größe 35/38.39/42 **11,99**

(10) 24 **Füßlinge.** Für SIE & IHN. Sehr hygienisch für Sport und Freizeit. **Material:** 75% Baumwolle, 20% Polyamid, 5% Elasthan.
93 36 641 5x sortiert (bis Gr. 39/42) **35 39 892** 5x schwarz
30 43 791 5x weiß (bis Gr. 39/42) **5 Paar**
Größe 35/38.39/42 **8,49** Größe 43/46 **9,49**

(11) 24 **Jazz-Pants. Auch in Kurzgrößen!** Klassische Form, gerade geschnitten. **Material:** 100% Baumwolle.
Normalgrößen. Länge ca. 106 cm.
40 57 702 1x schwarz **87 13 541** 1x marine **1 Stück**
Größe 32/34 **11,99** Größe 36/38 **12,99**
Größe 40/42. 44/46 **13,99** Größe 48/50 **14,99**
Kurzgrößen. Länge ca. 101 cm.
64 42 455 schwarz **98 98 645** marine **1 Stück**
Größe 16/17 **11,99** Größe 18/19 **12,99**
Größe 20/21.22/23 **13,99** Größe 24/25 **14,99**

(12) 24 **Caprihose.** Hüfthoch, mit Ziernaht und Seitenschlitzen. Länge ca. 69 cm. **Material:** 95% Baumwolle, 5% Elasthan/LYCRA.
78 10 842 schwarz **79 75 728** marine **1 Stück**
Größe 34/36, 36/38 **9,99** Größe 40/42, 44/46 **10,49**

(13) 24 **Socken.** Prima zu Freizeit-Outfits! **Material:** 65% Baumwolle, 17% Polyamid, 15% Polyester, 3% Elasthan.
65 60 066 sortiert **6 Paar**
Größe 35/38, 39/42 **12,99**

(14) 24 **Socken** mit tollen Dessins. **Material:** 65% Baumwolle, 17% Polyamid, 15% Polyester, 3% Elasthan.
57 77 319 4x jeans+4x beige Gr. 35/38.39/42 **8 Paar 14,99**

(15) 24 **Socken.** Klassisch in Schwarz/Weiß. Hochwertige Qualität mit gekämmter Baumwolle. **Material:** 75% Baumwolle, 22% Polyamid, 3% Elasthan.
93 10 597 schwarz sortiert Gr. 35/38.39/42 **5 Paar 11,99**

(16) 24 **Socken** mit verschiedenen witzigen Aufschriften. **Material:** 70% Baumwolle, 22% Polyamid, 5% Polyester, 3% Elasthan.
51 88 644 sortiert Größe 35/38.39/42 **5 Paar 9,99**

Artikel mit dem Blatt-Symbol sind hautfreundlich, weil schadstoffgeprüft.

(17) 24 **Socken.** Mit Umschlag, auch als Longsocks zu tragen. **Material:** 88% Baumwolle, 12% Polyamid.
95 13 893 schwarz, rot, beige, grün, helljeans, bordeaux
Größe 35/38.39/42 **6 Paar 11,99**

(18) 24 **Socken.** In aktuellen Farben. Mit gekettelter Spitze. **Material:** 70% Baumwolle, 25% Polyamid, 5% Elasthan.
00 10 530 dunkelrot, braun, marine, beige
Größe 35/38.39/42 **4 Paar 10,99**

(19) 24 **SIMONE Socken.** Dezent gemustert. Mit gekettelter Spitze. **Material:** 65% Baumwolle, 30% Polyamid, 5% Elasthan.
15 37 759 sortiert Größe 35/38.39/42 **6 Paar 12,99**

(20) 24 **HUSH PUPPIES Socken.** Hochwertige Qualität. Mit super weichem Komfortbund, der nicht einschnürt. Gekettelte Spitze. **Material:** 70% Baumwolle, 25% Polyamid, 5% Elasthan.
10 82 400 braun, weinrot, jeans **16 79 391** 3x schwarz
26 93 575 3x weiss **71 44 242** 3x beige
Größe 35/38.39/42 **3 Paar 9,99**

▶ MASSNEHMEN ◀ nicht vergessen! Alles darüber im Serviceteil.

① 24 **SIMONE Panties** mit speziellen hebenden und formenden Stütz-Zonen. Macht optisch um eine ganze Kleidergröße schlanker und vermeidet unangenehmes Wundscheuern an den Oberschenkeln. **Material:** 86% Polyamid, 14% Elasthan.
83 10 323 1x haut, 1x schwarz — **2 Stück**
Gr. 36/40 **11,99** — Gr. 42/44 **12,99** — Gr. 44/46 **13,99**

② 24 **Bodyforming-Strumpfhosen.** Formen einen flachen Bauch und schlanke Beine. Oberteil verstärkt, Beine 20 den. **Material:** 78% Polyamid, 22% Elasthan.
28 41 587 2x schwarz — **90 96 072** 2x haut — **2 Stück**
Größe 36/38 **10,49** — Größe 38/40, 40/42 **11,99**
Größe 42/44, 44/46 — **13,49**

③ 24 **GOLDEN LADY „Satin Sheers" Strumpfhosen.** Mit Bikini-Slip in Spitzen-Optik. Ab Größe 48/52: glatter Pagenslip und Zwickel. **Material:** 88% Polyamid, 12% Elasthan, 20 den.
23 80 171 Sortiment A — **82 22 368** Sortiment B
79 71 176 Sortiment C — **6 Stück**
Größe 36/38 **12,49** — Größe 40/42,42/44,46/48 **13,99**
Größe 48/52,52/56 — **14,99**

④ + ⑤ **ESDA Strumpfhosen in Übergrößen.** Verstärktes Hosenteil. Bis Größe 52/54 mit Komfortzwickel, Größe 56/58 mit Doppel-Komfortzwickel, Größe 60/62 mit vierfachem Komfortzwickel. **Material:** 97% Polyamid, 3% Elasthan.
4/24 **ESDA Strumpfhosen – 20 den.**
41 14 880 je 2x schwarz, graphit, flanell
26 32 885 4x haut, 2x diamant — **6 Stück**
Größe 48/50,52/54 **12,49** — Größe 56/58,60/62 **14,49**
5/24 **ESDA Strumpfhosen – 30 den.**
01 09 883 4x haut+2x diamant — **6 Stück**
Größe 48/50,52/54 **12,49** — Größe 56/58,60/62 **14,49**

⑥ 24 **ESDA Strumpfhosen** mit verkürzter Beinlänge. Ideal für kleinere Damen, die große Größen tragen. Komfortzwickel. **Material:** 97% Polyamid, 3% Elasthan/LYCRA, 20 den.
35 78 706 5 x perle — **5 Stück**
Größe 44/46,48/50 **10,99** — Größe 50/52,52/54 **12,49**

⑦ + ⑧ **ESDA Kniestrümpfe** mit Stützfunktion. **Material:** 85% Polyamid, 15% Elasthan/LYCRA.
7/24 **Kniestrümpfe.** 70 den.
81 17 470 Sortiment A — **20 81 071** Sortiment B
Größe 35/38,39/42 — **3 Paar 9,99**
8/24 **Kniestrümpfe.** 40 den.
64 94 564 Sortiment A — **88 28 209** Sortiment B
Größe 35/38,39/42 — **3 Paar 8,99**

⑨ + ⑩ **ESDA Kniestrümpfe und Hosensöckchen** in Satin-Sheers-Qualität. **Material:** 85% Polyamid, 15% Elasthan/LYCRA.
9/24 **ESDA Kniestrümpfe.** 20 den.
07 48 913 3x natur+3x makeup
37 20 297 3x schwarz+3x anthrazit
Größe 35/38,39/42 — **6 Paar 9,99**
10/24 **ESDA Hosen-Söckchen.** Großzügige Länge, 20 den.
84 79 885 3x natur+3x makeup
72 54 310 3xschwarz+3x anthrazit
Größe 35/38,39/42 — **6 Paar 9,99**

⑪ 24 **SIMONE Strumpfhosen** mit durchgehendem Stützeffekt bis ins Höschenteil. Edler Glanz. Mit Zwickel, ab Gr. 48 mit Komfort-Zwickel. **Material:** 88% Polyamid, 12% Elasthan, 40 den.
72 09 362 Sortiment A
74 26 066 Sortiment B — **3 Stück**
Größe 38/40,40/42 **12,99** — Größe 42/44,44/46,46/48 **14,49**
Größe 48/50,50/52 — **15,99**

⑫ 24 **Blickdichte Strumpfhosen.** Besonders günstig! Ab Größe 46/50 mit Zwickel, Größe 52/54 mit Komfort-Zwickel. **Material:** 97% Polyamid, 3% Elasthan, 40 den.
28 81 181 Sortiment A
94 45 094 Sortiment B — **5 Stück**
Größe 38/40,40/42 **9,49** — Größe 42/44,46/48 **10,99**
Größe 48/50,52/54 — **11,99**

⑬ - ⑮ **ESDA Stützende Strumpfhosen in verschiedenen Stützstärken.** Formen und massieren. Mit Zwickel, ab Größe 48 Komfortzwickel, ab Größe 56 Doppel-Komfortzwickel. **Material:** 85% Polyamid, 15% Elasthan/LYCRA.

Weitere modische Strumpfhosen finden Sie auf Seite 22.

13/24 Stützstrumpfhosen – 40 den.
90 71 866 1x haut, 1x diamant, 1x flanell
98 66 676 2x graphit,1x schwarz **68 82 876** 3x haut **3 Stück**
Größe 38/40,40/42 **12,99** Größe 42/44,44/46 **14,49**
Größe 48/50,52/54,56/58 **15,99**

14/24 **Stützstrumphosen – 60 den.**
60 01 571 1x haut, 1x diamant, 1x flanell (ohne 38/40)
33 59 275 3x haut **3 Stück**
Größe 38/40,40/42 **16,99** Größe 42/44,44/46 **18,49**
Größe 48/50,52/54,56/58,60/62 **19,99**

15/24 **Stützstrumpfhosen – 120 den.**
38 21 171 diamant, haut **2 Stück**
Größe 38/40,40/42 **12,99** Größe 42/44,44/46 **14,49**
Größe 48/50,52/54,56/58 **15,99**

(16)/24 **SIMONE Socken** ohne einschneidenden Gummirand, daher gut für die Durchblutung. Mit gekettelter Spitze, damit nichts drückt. **Material:** 75% Baumwolle, 20% Polyamid, 5% Elasthan.
62 68 361 4xweiß **62 68 532** 4xschwarz
99 28 913 4x dunkelgrau
Größe 35/38,39/42 **4 Paar 9,99**

(17)/24 **SIMONE Socken** in super weicher, geschmeidiger Qualität. Mit feinem Mattglanz durch den Modal-Anteil. Hochwertiger Komfortbund. **Material:** 38% Baumwolle, 37% Modal, 25% Polyamid.
58 23 772 7xweiß **76 91 695** 7xschwarz **96 95 418** Sort. G
Größe 35/38,39/42 **7 Paar 12,99**

(18)+(19) **Neu bei QUELLE!** Socken, die Ihnen nach dem Waschen keine Sortierprobleme mehr bereiten. Sie sehen an den Buchstaben auf den Sohlen sofort, welches Paar zusammengehört. **In 2 Längen** zu bestellen. **Details:** Komfortbund und gekettelte Spitze, damit nichts drückt. **Material:** 70% Baumwolle, 28% Polyamid, 2% Elasthan.

18/24 **Socken** in klassischer Länge.
13 15 577 5x schwarz
Größe 35/38,39/42 **5 Paar 11,99**

19/24 **Hosensocken** in komfortabler Schaftlänge.
63 91 303 5x schwarz
Größe 35/38,39/42 **5 Paar 12,99**

(20)+(21) **Die Klassiker: SIMONE Socken** in zwei Längen. Super elastische Qualitäten für guten Sitz. Mit gekettelter Spitze, damit nichts drückt.

20/24 **SIMONE Socken** in klassischer Länge. **Material:** 70% Baumwolle, 20% Polyamid, 7% Polyester, 3% Elasthan.
04 13 325 6x schwarz **71 08 504** 4x braun, 2x camel
91 96 446 2x schwarz, 2x marine, 1x dunkelgrau, 1x camel
Größe 35/38,39/42 **6 Paar 9,99**

21/24 **SIMONE Hosen-Söckchen** in großzügiger Länge.
Material: 75% Baumwolle, 20% Polyamid, 5% Elasthan.
22 67 165 6x schwarz
Größe 35/38,39/42 **6 Paar 11,99**

(22)/24 **SIMONE Kniestrümpfe.** Gekettelte Spitze, damit nichts drückt. **Material:** 75% Baumwolle, 20% Polyamid, 5% Elasthan.
62 60 070 4xschwarz **85 15 670** 4xmarine
Größe 35/38,39/42 **4 Paar 11,99**

(23)+(24) **ROGO Kniestrümpfe und Socken** ohne einschneidenden Gummirand – gut für die Durchblutung. Mit gekettelter Spitze, damit nichts drückt. **Material:** 78% Baumwolle, 20% Polyamid, 2% Elasthan/LYCRA.

23/24 **ROGO Kniestrümpfe.**
36 08 165 Sortiment A **85 99 976** Sortiment B
Größe 35/38,39/42 **2 Paar 9,99**

24/24 **ROGO Socken.**
50 28 888 Sortiment A **97 82 152** Sortiment B
30 52 474 Sortiment C
Größe 35/38,39/42 **3 Paar 11,99**

(25)/24 **ROGO Massage-Kniestrümpfe.** Die massierende Wirkung macht müde Beine munter und kann z.B. beim Fliegen Schwellungen oder Thrombosen vorbeugen. **Material:** 55% Baumwolle, 40% Polyamid, 5% Elasthan/LYCRA.
19 53 904 2x schwarz **2 Paar**
Größe 35/38,39/42 **15,99**

Artikel mit dem Blatt-Symbol sind hautfreundlich, weil schadstoffgeprüft.

Gleiche Optik, vier super Qualitäten!

simone

Ohne einschneidenden Gummirand, gut für die Durchblutung

(16) **9,99**
4 Paar
Socken in 3 Farben

4x schwarz
4x dunkelgrau
4x weiß

Superweich und matt glänzend durch Modal

(17) **12,99**
7 Paar

7x schwarz
7x weiß

Sortiment G
1x marine
2x camel
2x braun
2x beige

Neu bei QUELLE: Buchstaben als Sortierhilfe auf der Sohle

(18) **11,99**
5 Paar
Socken
Nur in Schwarz

(19) **12,99**
5 Paar
Hosensocken
Nur in Schwarz

P A I R S

Superelastisch, mit gekettelter Spitze, damit nichts drückt

(20) **9,99**
6 Paar
Socken
2 Farbsortimente oder 6x schwarz

(21) **11,99**
6 Paar
Hosensocken
Nur in Schwarz

● **Mit gekettelter Spitze, damit nichts drückt**

4x braun
2x camel

2x marine
1x grau
2x schwarz
1x camel

22: Wärmender Baumwoll-Stretch +++ 23+24: Ohne einschneidenden Gummirand

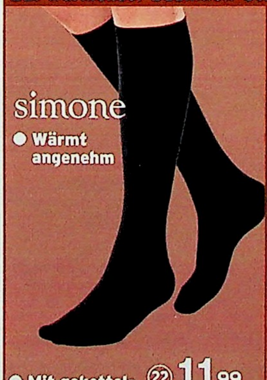

● **Mit gekettelter Spitze, damit nichts drückt**

(22) **11,99**
4 Paar
Kniestrümpfe

(23) **9,99**
2 Paar
Kniestrümpfe

(24) **11,99**
3 Paar
Socken

(25) **15,99**
2 Paar
Massage-Kniestrumpf

QUELLE

24 **die schnelle 24 gegen Aufpreis. Nähere Infos im Service-Teil.**

Zeit, die Ihnen gehört. Abschalten, entspannen

(1) 24 **Haussocken.** Halten die Füße schön warm. Innen mit kuscheligem Frottee. Rutschfeste ABS-Sohle. **Material:** 75% Baumwolle, 15% Polyamid, 7% Polyester, 3% Elasthan.
31 79 806 flieder, marine
Größe 36/37,38/39,40/41 — **2 Paar 11,99**

(2) 24 **Home-Socks.** Kuschelig warm mit Innenfrottee. Als Umschlag-Socken oder Long-Socks zu tragen. **Material:** 90% Baumwolle, 9% Polyamid, 1% Elasthan.
23 57 690 rose,hellblau,wollweiss
52 06 366 rot,jeans,beige
Größe 35/38,39/42 — **3 Paar 9,99**

(3) 24 **Home-Socks.** Angenehm wärmend in einer super weichen Flausch-Qualität. Auch für Reisen zu empfehlen. Rutschfeste ABS-Sohle. **Material:** 100% Polyester.
07 71 421 rose, marine
34 26 157 hellblau, schwarz
Größe 35/38,39/42 — **2 Paar 12,99**

(4) 24 **Shirt.** Topschick für Sport und Freizeit – farblich passend zur Nicki-Hose Angebot 5. **Material:** 95% Baumwolle, 5% Elasthan.
19 38 155 beige/hellblau
49 74 521 beige/schwarz — **1 Stück**
Gr. 34/36,36/38 **9,99** Gr. 40/42,44/46 **10,99**

(5) 24 **Nicki-Hose.** Schön weich, richtig toll zum Relaxen! Gerade Form, mit Kordelbund. **Material:** 80% Baumwolle, 20% Polyester.
29 59 399 eisblau/beige
38 37 201 schwarz/beige — **1 Stück**
Größe 36/38,40/42 — **17,99**
Größe 44/46,48/50 — **18,99**

(6) 24 **Umschlagsocken.** Kuschelig warm. **Material:** 75% Baumwolle, 25% Polyamid.
45 20 671 5xwollweiß
81 93 363 5xschwarz
55 02 378 Sortiment D
Größe 35/38,39/42 — **5 Paar 9,99**

(7) 24 **Socken – für Damen und Herren.** Kurzer Schaft, modisch rustikales Maschenbild. Mit Antirutsch-Sohle. Weiche Qualität für angenehm warme Füße. **Material:** 40% Wolle, 30% Polyacryl, 20% Polyester, 10% sonstige Fasern.
12 41 971 Sortiment Damen
Größe 35/38,39/42 — **3 Paar 10,99**
42 65 125 Sortiment Herren
Größe 39/42,43/46 — **3 Paar 11,99**

(8) 24 **Socken.** Witzig: die trendigen Federgarn-Bündchen. Gekettelte Spitze, damit nichts drückt. **Material:** 65% Baumwolle, 12% Polyamid, 10% Polyester, 8% Polyacryl, 5% Elasthan.
34 49 227 5x sortiert
Größe 35/38,39/42 — **5 Paar 11,99**

(9) 24 **Socken.** Kuschelig warm in angenehm weicher Flausch-Qualität. **Material:** 80% Polyacryl, 15% Polyamid, 5% Elasthan.
88 04 946 rot,marine,schwarz,khaki
Größe 35/38,39/42 — **4 Paar 9,99**

(10) 24 **Home-Socks.** So richtig zum Wohlfühlen! Diese Socken sehen aus wie handgestrickt, sind super weich und halten die Füße schön warm. Ein witziger Blickfang ist der vorn eingestrickte Bär- oder Affenkopf. Mit rutschfester ABS-Sohle. **Material:** 100% Polyacryl.
69 74 157 je 1x Bär/Äffchen
Größe 35/38,39/42 — **2 Paar 11,99**

(11) + (12) **Socken und Kniestrümpfe in „HOT COTTON"-Qualität.** Die Strümpfe mit hohem Tragekomfort! Die atmungsaktive und angenehm wärmende Wirkung dieser hochwertigen Qualität entsteht durch die Verarbeitung von besonders langfaseriger angerauter Baumwolle. **Material:** 75% Baumwolle, 22% Polyamid, 3% Elasthan.
11/ 24 **Socken.**
51 53 752 2x jeans, 2x marine
30 82 515 4x schwarz
Größe 35/38,39/42 — **4 Paar 10,99**

24 **die schnelle 24 gegen Aufpreis. Nähere Infos im Service-Teil.**

und den Alltag einfach draußen lassen!

12/24 **Kniestrümpfe.**
14 79 263 1x jeans, 2x marine
55 32 147 1x hellgrau, 2x dunkelgrau
74 74 013 3x schwarz **3 Paar**
Größe 35/38,39/42 **10,99**

(13) 24 **Damen-Strumpfhosen.** Mit viel Baumwolle, super elastisch durch Elasthan. Aus 80% Baumwolle, 12% Elasthan, 8% Polyamid.
09 04 026 mittelgrau + anthrazit
75 11 398 2x schwarz **2 Stück**
Gr. 36/38,40/42 **12,99** Gr. 42/44,46/48 **13,49**

(14) 24 **Socken.** Pro Packung 1x mit Umschlag, 2x mit Norwegermuster. Angenehm warm. **Material:** 40% Polyacryl, 40% Wolle, 20% Polypropylen.
87 40 478 Sort. A **12 96 649** Sort. B
Größe 35/38,39/42 **3 Paar 11,99**

(15) 24 **Kinder-Stumpfhosen.** Ganz süß mit lustigen Bären-Motiven. Kuschelig weich und sehr elastisch. **Material:** 70% Baumwolle, 15% Polyester, 10% Polyamid, 5% Elasthan.
85 04 361 sortiert **3 Stück**
Gr. 74/80, 86/92 **10,99**
Gr. 98/104, 110/116 **11,99** Gr. 122/128 **12,99**

(16) 24 **Stirnbänder.** Eine tolle Mode-Idee, mit vielem zu kombinieren. **Material:** 70% Baumwolle, 27% Polyester, 3% Elasthan.
51 71 107 sortiert **4 Stück**
Einheitsgröße **7,99**

(17) 24 **SIMONE Strumpfhose.** Seidig weich durch den edlen Material-Mix mit feinem Kaschmir-Garn und Viskose. Trägt nicht auf! **Material:** 52% Viskose, 21% Polyamid, 16% Elasthan, 11% Kaschmir.
01 56 064 schwarz **90 94 214** rubinrot
88 38 030 grau **25 46 719** mocca
Größe 36/38,38/40 **1 Stück 8,99**
Größe 40/42,42/44,44/46 **1 Stück 9,99**

(18) 24 **ESDA Blickdichte Strumpfhosen.** Elastische, fein gestrickte Qualität mit hautsympathischer Baumwolle. Mit Zwickel, ab Größe 48/50 mit Komfort-Zwickel, ab Gr. 56 mit Doppelkomfort-Zwickel. **Material:** 60% Baumwolle, 25% Polyamid, 15% Elasthan/LYCRA.
76 81 065 Sort. A **75 38 675** Sort. B
97 09 183 Sort. C **3 Stück**
Gr. 38/40 **14,49** Gr. 40/42,42/44,44/46 **15,99**
Gr. 46/48,48/50,50/52 **17,49**
Gr. 52/54,56/58 **18,49**

(19) 24 **SIMONE Strumpfhosen.** Modisch fein gerippt, trägt nicht auf! Super elastisch durch Elasthan, angenehm hautsympathisch. Komfortable Flachnaht-Verarbeitung. Mit Zwickel, in Größe 48/50 mit Komfortzwickel. **Material:** 60% Baumwolle, 25% Polyamid, 15% Elasthan/LYCRA.
86 82 316 2x schwarz **2 Stück**
Gr. 36/38,38/40 **16,49** Gr. 40/42,42/44 **17,99**
Gr. 44/46,46/48,48/50 **19,49**

(20) 24 **Strumpfhosen.** Toll in der Qualität: innen auf der Haut die Naturfaser Baumwolle, außen moderne Microfaser. Dadurch softweich und atmungsaktiv. **Material:** 70% Baumwolle, 20% Polyamid, 10% Elasthan.
94 54 913 2x schwarz
21 89 052 wollweiß,braun
62 80 427 marine, grau **2 Stück**
Gr. 36/38,38/40,40/42 **12,49**
Gr. 42/44,44/46 **13,99** Gr. 46/48,48/50 **15,49**

Artikel mit dem Blatt-Symbol sind hautfreundlich, weil schadstoffgeprüft.

Strumpfhosen für kalte Tage +++ Weich und wärmend +++

LIEFERBAR BIS GRÖSSE 52

① nur 7,99
10 Stück
20 den

Spar-Tipp
② nur 12,99
20 Stück
20 den
Sie sparen € 2,99

5x diamant
5x haut
5x anthrazit
5x schwarz

③ nur 10,99
20 Paar
Socken, 20 den
Sortiment A
5x schwarz
7x flanell
8x graphit
Sortiment B
12x haut
8x diamant
Abbildungsfarbe Haut

④ nur 9,99
16 Paar
Kniestrümpfe
20 den
Bis Größe 43
Sortiment A
5x schwarz
6x graphit
5x flanell
Sortiment B
10x haut
6x diamant

⑤ nur 12,99
10 Paar
Sportsocken
- Abfedernde Frottee-Sohle

⑥ nur 19,99
2 Stück
Jazz-Pants
- Baumwoll-Stretch
- Super elastisch
- Auch in Kurzgrößen

STRETCH
NORMAL GRÖSSE N
KURZ GRÖSSE K

PREISHITS, PREIS

Alle Größen – 1 Preis! Alle Größen – 1 Preis!

⑦ nur 12,99
10 Paar
- Glatt gestrickt
- Gekettelte Spitze, damit nichts drückt

⑧ nur 9,99
10 Paar
Jede Farbe 2x in der Packung

⑨ nur 12,99
12 Paar
- Gekettelte Spitze, damit nichts drückt

①+② **Supergünstige Feinstrumpfhosen.** Mit elastischem Hosenteil für guten Sitz. **Material:** 97% Polyamid, 3% Elasthan.
1/㉔ **Strumpfhosen, 10 Stück.**
84 45 569 5xanthrazit,5xschwarz
37 52 263 5x haut,5x diamant
Größe 38/40,40/42 **10 Stück 7,99**
Größe 42/44,44/46,46/48 **10 Stück 7,99**
Größe 48/50,50/52 **10 Stück 7,99**
2/㉔ **Strumpfhosen , 20-Stück-Sparpackung: Sie erhalten hier 2x Angebot 1 = 20 Stück.**
85 93 671 10xanthrazit,10xschwarz
84 54 060 10xhaut,10xdiamant
Größe 38/40,40/42 **20 Stück 12,99**
Größe 42/44,44/46,46/48 **20 Stück 12,99**
Größe 48/50,50/52 **20 Stück 12,99**

③+④ **Preiswerte Socken und Kniestrümpfe** in Großpackungen. Klassische Farben. **Material:** 97% Polyamid, 3% Elasthan, 20 den.
3/㉔ **Socken.** Sort. A: 5x schwarz, 7x flanell, 8x graphit. Sort. B: 12x haut, 8x diamant.
16 21 792 Sort. A **37 37 294** Sort. B
Größe 35/38,39/42 **20 Paar 10,99**
4/㉔ **Kniestrümpfe.** Sort. A: 5x schwarz, 6x graphit, 5x flanell. Sort. B: 10x haut, 6x diamant.
82 38 779 Sort. A **14 01 767** Sort. B
Größe 35/38, 39/42, 43 **16 Paar 9,99**

⑤㉔ **Sportsocken** mit kurzem Schaft. Saugfähige, weich abfedernde Frottee-Sohle. **Material:** 70% Baumwolle, 25% Polyester, 5% sonstige Fasern.
40 77 305 sortiert
Größe 35/38,39/42 **10 Paar 12,99**

⑥㉔ **Jazz-Pants – auch in Kurzgrößen.** In leicht ausgestellter Form. **Material:** 95% Baumwolle, 5% Elasthan; in Melange: 50% Polyester, 40% Baumwolle, 5% Elasthan, 5% Polyacryl.
Normalgrößen. Länge ca. 106 cm.
09 63 746 bordeaux, schwarz
28 10 216 2x schwarz
74 66 989 anthrazit, schwarz
94 30 254 helljeans, dunkeljeans **2 Stück**
Größe 34/36,36/38,40/42,44/46,48/50 **19,99**
Kurzgrößen. Länge ca. 101 cm.
53 17 612 schwarz, bordeaux
08 50 051 2x schwarz
95 43 002 schwarz, anthrazit
75 36 965 helljeans, dunkeljeans
Gr. 18/19,20/21,22/23,24/25 **2 Stück 19,99**

⑦㉔ **Socken,** glatt gestrickt. Mit gekettelter Spitze, damit nichts drückt. **Material:** 65% Baumwolle, 35% Polyamid.
38 27 277 Sort. A **36 50 969** Sortiment B
45 11 864 Sort. C **61 15 272** Sortiment D
Größe 35/38,39/42 **10 Paar 12,99**

⑧㉔ **Socken.** Supergünstige Packung! **Material:** 70% Baumwolle, 30% Polyester.
80 07 975 je 2x braun, weinrot, marine, schwarz, lila
Größe 35/38,39/42 **10 Paar 9,99**

⑨㉔ **Socken** in fein melierter Qualität. Mit gekettelter Spitze, damit nichts drückt. **Material:** 75% Baumwolle, 25% Polyamid.
98 21 663 Sort. A **35 77 723** Sortiment B
Größe 35/38,39/42 **12 Paar 12,99**

㉔ **die schnelle 24** gegen Aufpreis. Nähere Infos im Service-Teil.

QUELLE

Jede Farbe 2x in der Packung

Sortiment E
10x schwarz uni

LIEFERBAR BIS GRÖSSE 50

(10) nur 9,99
10 Paar

● Saugfähiger Frottee-Fuß

(11) nur 9,99
8 Paar

● Saugfähiger Frottee-Fuß

Jedes Motiv 2x in der Packung

(12) nur 9,99
10 Paar

● Fußbereich aus Frottee

Jede Ringelfarbe 2x in der Packung

LIEFERBAR BIS GRÖSSE 48

(13) nur 12,99
10 Paar

● Fußbereich aus Frottee

Jedes Motiv 2x in der Packung

LIEFERBAR BIS GRÖSSE 48

(14) nur 9,99
10 Paar

● Fußbereich aus Frottee

(15) nur 13,99
7 Paar

● Neu bei QUELLE!
● Wochentage als Schriftzug – für jeden Tag ein Paar
● Für SIE & IHN

HITS, PREISHITS

Alle Größen – 1 Preis! Alle Größen – 1 Preis!

(16) nur 14,99
10 Paar

Jedes Dessin 2x in der Packung

LIEFERBAR BIS GRÖSSE 48

(17) nur 12,99
10 Paar

Sortiment A
10x weiß

Sortiment C
5x marine
5x schwarz

● Reine Baumwolle

(18) nur 12,99
10 Paar

10x schwarz

● Gekettelte Spitze, damit nichts drückt

(10) 24 **Supergünstige Sportsocken.** Fußbereich mit saugfähigem Frottee. **Material:** 65% Baumwolle, 30% Polyester, 5% Polyacryl.
89 55 547 Sort. B **56 62 012** Sort. C
73 35 287 Sort. D **81 61 747** Sort. E **10 Paar**
Größe 35/38,39/42,43/45,46/47,48/50 **9,99**

(11) 24 **Socken für SIE und IHN.** Mit saugfähigem Frottee-Fuß. **Material:** 70% Baumwolle, 25% Polyester, 5% sonstige Fasern.
45 29 909 sortiert
Größe 39/42, 43/46 **8 Paar 9,99**

(12) 24 **Supergünstige Sportsocken** mit sportiven Piktogrammen. Fußbereich aus weichem Frottee. **Material:** 70% Baumwolle, 25% Polyamid, 5% sonstige Fasern.
76 48 264 10xweiß **85 88 620** 10xfarbig
Größe 35/38,39/42,43/45 **10 Paar 9,99**

(13) 24 **Socken** mit weichem, saugfähigem Frottee-Fuß. **Material:** 70% Baumwolle, 25% Polyamid, 5% sonstige Fasern.
84 02 479 sortiert **10 Paar**
Größe 39/42,43/45,46/48 **12,99**

(14) 24 **Supergünstige Socken** mit eingestrickten grafischen Motiven. Fußbereich aus saugfähigem Frottee. **Material:** 80% Baumwolle, 20% Polyamid.
97 15 864 Sortiment A/weiß
23 76 165 Sortiment B/farbig
Gr. 35/38,39/42,43/45,46/48 **10 Paar 9,99**

(15) 24 **Socken** für SIE und IHN. Mit Wochentags-Schriftzug – für jeden Tag der Woche erhalten Sie ein Paar. Damit werden Sie auf nette Art täglich an frische Socken erinnert. **Material:** 65% Baumwolle, 17% Polyamid, 15% Polyester, 3% Elasthan.
69 94 312 7x schwarz
Größe 35/38,39/42,43/46 **7 Paar 13,99**

(16) 24 **Socken** mit eleganten Kleinmustern, in klassischen Farben sortiert. Davon hat man wirklich nie genug, deshalb hier in der günstigen 10-Paar-Packung! **Material:** 65% Baumwolle, 35% Polyamid.
75 72 865 sortiert
Größe 39/42,43/45,46/48 **10 Paar 14,99**

(17) 24 **Socken** – äußerst günstig in der vorteilhaften 10-Paar-Packung! In 3 Farbsortimenten, mit vielem perfekt zu kombinieren. Angenehme, atmungsaktive Naturfaser-Qualität. **Material:** 100% Baumwolle.
30 70 076 Sortiment A
69 20 275 Sortiment C
32 10 877 Sortiment D
Gr. 39/40,41/42,43/44,45/46 **10 Paar 12,99**

(18) 24 **Socken.** Sehr günstig in der 10-Paar-Packung! Komfortabel gearbeitet mit gekettelter Spitze, damit nichts unangenehm drückt. In klassischen Farben, wie man sie zu jeder Garderobe braucht. **Material:** 65% Baumwolle, 35% Polyamid.
74 96 129 10x schwarz
63 82 734 Sortiment C
Größe 39/42,43/46 **10 Paar 12,99**

Artikel mit dem Blatt-Symbol sind hautfreundlich, weil schadstoffgeprüft.

Für den lässig sportiven Stil

① 24 **EXPLORER Socken** mit modischen, eingestrickten Motiven. **Material:** 70% Baumwolle, 27% Polyester, 3% Elasthan.
10 56 930 sortiert — 5 Paar
Größe 39/42,43/46 **12,99** — Größe 47/48 **14,49**

② 24 **EXPLORER Socken** in toller Qualität. Mit gekettelter Spitze, damit nichts unangenehm drückt. Super elastisch. **Material:** 65% Baumwolle, 30% Polyamid, 5% Elasthan.
28 52 924 2x jeans, 2x grau **31 30 612** 4x schwarz — 4 Paar
Größe 39/42, 43/46 **11,99** — Größe 47/48 **12,99**

③ 24 **EXPLORER Socken für SIE & IHN.** In aufwändiger Verarbeitung für hohen Tragekomfort. Speziell für Sport und Freizeit. **Material:** 84% Baumwolle, 12% Polyamid, 4% Elasthan.
09 65 572 4xweiß **19 23 268** 4xschwarz
42 94 483 4xjeans **17 73 947** 4xgrau — 4 Paar
Größe 35/38 **11,49** — Gr. 39/42,43/46 **12,99** — Gr. 47/48 **13,99**

④ 24 **Socken für SIE und IHN.** Mit weichem Frottee-Fuß. **Material:** 65% Baumwolle, 20% Polyester, 10% Polyamid, 5% Polyacryl.
14 42 355 sortiert — **8-Paar-Packung**
Größe 35/38 **11,49** — Größe 39/42,43/46 **12,99**

⑤ 24 **ADIDAS Sportsocken.** Fußbereich aus Frottee. **Material:** 80% Baumwolle, 18% Polyamid, 2% Elasthan.
64 51 013 weiß+mittelgrau+dunkelgrau — 3 Paar
Größe 36/41,42/47 — **18,-**

⑥ 24 **Socken** für Sport und Freizeit. Mit weichem, super saugfähigem Frottee-Fuß, kann schmerzhafter Blasenbildung vorbeugen. **Material:** 97% Baumwolle, 3% Elasthan.
38 34 411 sortiert **1260319** 4x schwarz — 4 Paar
Größe 39/42,43/46 — **15,99**

⑦+⑧ **Socken und Kniestrümpfe für SIE & IHN.** In rustikalem Look. Weich und warm. Vorgewaschene Strapazier-Qualität. **Material:** 60% Polyacryl, 30% Wolle, 10% sonstige Fasern.
7/24 **Socken.**
34 70 470 Sortiment A **99 64 809** Sortiment C — 5 Paar
Größe 39/42 **16,99** — Größe 43/46 **18,49**
8/24 **Kniestrümpfe.**
51 77 566 Sortiment A **31 53 126** Sortiment C — 5 Paar
Größe 39/42 **19,99** — Größe 43/46 **21,49**

⑨ 24 **Kniestrümpfe** in klassischem, kombistarkem Karo-Dessin. Angenehm wärmend durch Innenfrottee. Strapazierfähige Qualität. **Material:** 58% Polyacryl, 22% Wolle, 20% Polyester.
44 48 465 sortiert — 4 Paar
Größe 39/42,43/45,46/48 — **14,99**

⑩ 24 **HUSH PUPPIES Socken** mit gekettelter Spitze und Komfortbund, damit nichts drückt. Super Qualität! **Material:** 70% Baumwolle, 25% Polyamid, 5% Elasthan.
08 17 546 Sortiment A **50 36 906** Sortiment B
Größe 39/42,43/46,47/48 — **3-Paar-Packung 10,99**

⑪ 24 **Socken** mit gekettelter Spitze, ohne drückende Naht. Super elastisch. **Material:** 65% Baumwolle, 30% Polyamid, 5% Elasthan.
60 46 066 Sort. A **56 08 164** Sort. B **76 50 175** Sort. C
Größe 39/42, 43/46 **12,99** — Größe 47/48 **13,99** — **6 Paar**

⑫-⑭ **Socken mit AMICOR PLUS-Fasern.** Halten die Füße lange frisch, weil sie die Bildung von Fußschweiß hemmen. Die antibakterielle Imprägnierung kann vor lästigem Pilzbefall schützen.
12/24 **Socken** in gut zu kombinierenden Unifarben. **Material:** 37% Baumwolle, 37% Polyacryl/AMICOR PLUS, 23% Polyamid, 3% Elasthan.
44 87 262 Sortiment A **63 37 472** Sortiment C — 5 Paar
Größe 39/42,43/45 **14,99** — Größe 46/48 **16,49**
13/24 **Socken** mit elastischem Ripprand und weich abfedernder Frottee-Sohle. **Material:** 44% Baumwolle, 44% Polyacryl/AMICOR PLUS, 9% Polyamid, 3% Elasthan.
24 88 145 3x schwarz **87 54 641** 3x weiß
89 44 723 3x anthrazit — 3 Paar
Größe 35/38 **11,49** — Größe 39/42,43/46 **11,49**

24 **die schnelle 24 gegen Aufpreis. Nähere Infos im Service-Teil.**

Für den klassisch korrekten Stil

14/24 **Socken** mit klassischen Mustern. **Material:** 37% Baumwolle, 37% Polyacryl/AMICOR PLUS, 23% Polyamid, 3% Elasthan.
69 56 520 sortiert Gr. 39/42,43/45 **12,99** Gr. 46/48 **14,49** **4 Paar**

(15) 24 **ERGEE Kniestrümpfe** in herrlich weicher ERGOLAN-Qualität. **Material:** 68% Polyacryl, 32% Polyamid.
94 60 069 Sortiment A **65 13 763** Sortiment B **2 Paar**
Größe 39/42,42/46 **14,-** Größe 47/49 **15,50**

(16) 24 **KUNERT Kniestrümpfe.** Mit gekettelter Spitze. **Material:** 75% Schurwolle, 25% Polyamid. Super-wash ausgerüstet, dadurch bleibt Wolle auch nach der Maschinenwäsche schön.
88 08 573 Sort. A **80 02 363** Sort. B **20 47 871** Sort. C
Größe 39/42,43/45,46/48 (Sort. B ohne Gr. 46/48) **3 Paar 16,-**

(17) 24 **ROGO Kniestrümpfe.** Ideal auf Reisen: macht müde Beine munter und kann Thrombosen vorbeugen. **Material:** 55% Baumwolle, 40% Polyamid, 5% Elasthan.
06 61 640 2x schwarz Größe 39/42,43/46 **2 Paar 17,99**

(18) - (21) **ROGO Socken und Kniestrümpfe** ohne einschneidenden Gummmirand – gut für die Durchblutung.

18/24 **ROGO Socken.** Glatt gestrickt. **Material:** 78% Baumwolle, 20% Polyamid, 2% Elasthan/LYCRA.
56 44 166 je 2x grau+anthrazit **80 92 074** 4x marine
81 94 072 je 2x khaki+beige **51 92 699** 4x schwarz **4 Paar**
Größe 39/42,43/46 **13,99** Größe 47/50 **14,99**

19/24 **ROGO Socken.** Gerippt. **Material:** 75% Baumwolle, 25% Polyamid.
77 14 260 4x marine **32 90 071** je 2x grau+anthrazit
45 15 168 4x weiß **29 04 268** je 2x khaki+beige **4 Paar**
Größe 39/41,42/43 **13,99** Größe 44/46 **14,99**

20/24 **ROGO Socken.** Gemustert. **Material:** 78% Baumwolle, 20% Polyamid, 2% Elasthan/LYCRA.
95 96 808 Sortiment A **47 55 783** Sortiment B **3 Paar**
Größe 39/42,43/46 **11,99** Größe 47/50 **13,49**

21/24 **ROGO Kniestrümpfe. Material:** 78% Baumwolle, 20% Polyamid, 2% Elasthan/LYCRA.
32 50 282 Sortiment A **78 50 639** Sortiment B **2 Paar**
Größe 39/42,43/46 **11,99** Größe 47/50 **13,99**

12-14: Mit AMICOR-Spezialfaser - hält Ihre Füße lange frisch

18-21: Gut für die Durchblutung: ohne einengenden Gummirand

Artikel mit dem Blatt-Symbol sind hautfreundlich, weil schadstoffgeprüft.

QUELLE

① ab
29 95
Pyjama
- **Feiner Single-Jersey**
- **Trockner-geeignet**

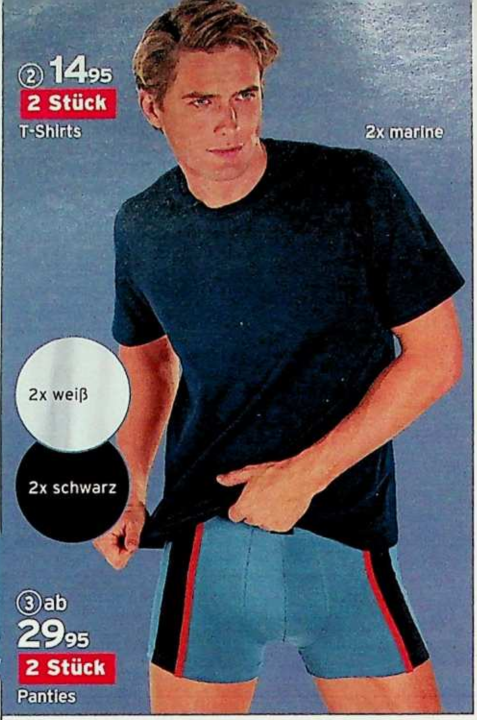

② **14 95**
2 Stück
T-Shirts

③ ab
29 95
2 Stück
Panties

④ ab
22 95
2 Stück
Slips

SCHIESSER

⑤ ab
25 95
2 Stück
Panties

③-⑥
STRETCH
Baumwolle

⑥ ab
20 50
2 Stück
Slips

① 24 **SCHIESSER Pyjama** in hochwertiger Markenqualität. Attraktiv, die kontrastfarbene Verarbeitung. Mit Rundhals-Ausschnitt und dauerelastischen Bündchen. **Material:** Single-Jersey, 100% Baumwolle, supergekämmt.
60 10 036 blau
Größe 48,50,52,54,56 **29,95** Gr. 58,60 **35,95**

② 24 **SCHIESSER 2 T-Shirts.** Rundhals-Ausschnitt. Bequeme Form. **Material:** Single-Jersey, 100% Baumwolle.
49 53 365 weiß **53 95 160** schwarz
66 70 467 marine **2 Stück**
Größe 5,6,7,8 **14,95**

③-⑥ 24 **SCHIESSER Markenwäsche** in bewährter Markenqualität. Modisch aktuell durch den körperbetonten Schnitt. **Material:** Single-Jersey, 95% Baumwolle, 5% Elasthan.
3/ **2 Panties** mit schönen Farb-Akzenten.
83 45 499 blau+blauschwarz **2 Stück**
Größe 5,6,7 **29,95** Größe 8 **32,95**
4/ **2 Slips**, kontrastfarben gearbeitet.
69 99 969 blau+blauschwarz **2 Stück**
Größe 5,6,7 **22,95** Größe 8 **25,95**
5/ **2 Panties** in dezenten Unifarben.
48 70 592 marine
67 88 604 blauschwarz **2 Stück**
Größe 5,6,7 **25,95** Größe 8 **28,95**
6/ **2 Slips** in dezenten Unifarben.
45 38 253 blauschwarz
88 67 485 marine **2 Stück**
Größe 5,6,7 **20,50** Größe 8 **23,50**

⑦ 24 **UMBERTO ROSETTI 2 T-Shirts.** Weiche, anschmiegsame Rippen-Qualität. **Material:** Single-Jersey, 100% Polyamid/MERYL.
23 20 538 weiß+marine
81 13 765 schwarz **2 Stück**
Gr. 5 **19,99** Gr. 6,7 **22,99** Gr. 8,9 **25,99**

⑧ 24 **UMBERTO ROSETTI Lange Hose** für Sport & Freizeit. Mit hohem Tragekomfort durch schöne **Details:** Gummibund mit Kordelzug, Eingriff mit Knopfverschluss, 2 seitliche Eingrifftaschen. **Material:** Canvas 100% Baumwolle.
52 72 791 marine **72 19 379** beige
Größe 44/46 **15,99** Größe 48/50 **17,99**
Größe 52/54,56/58 **20,99**

⑨ 24 **UMBERTO ROSETTI 2 Panties.** Mit edlem Streifen. **Material:** Single-Jersey, 95% Viskose, 5% Elasthan/LYCRA BY DUPONT.
49 13 887 blau gestreift **2 Stück**
Größe 5,6 **24,99** Größe 7,8 **27,99**

⑩ 24 **UMBERTO ROSETTI 2 Slips.** In herrlich weicher Qualität: sitzen wie eine zweite Haut. **Material:** Single-Jersey, 95% Viskose, 5% Elasthan/LYCRA BY DUPONT.
00 57 054 blau gestreift **2 Stück**
Gr. 5 **17,99** Gr. 6,7 **20,99** Gr. 8,9 **23,99**

⑪ 24 **UMBERTO ROSETTI 2 Panties.** Hochwertige Qualität für ein angenehmes Hautklima. Aktuelle Rippen-Optik. **Material:** 100% Polyamid/MERYL.
01 69 233 weiß+marine **2 Stück**
Gr. 5 **19,99** Gr. 6,7 **22,99** Gr. 8,9 **25,99**

⑫ 24 **UMBERTO ROSETTI 2 Sportjacken.** In modischer Rippen-Optik. **Material:** Single-Jersey, 100% Polyamid/MERYL.
16 44 679 weiß+marine
38 39 052 2x schwarz **2 Stück**
Gr. 5 **17,99** Gr. 6,7 **20,99** Gr. 8,9 **23,99**

⑬ 24 **UMBERTO ROSETTI 2 Panties** mit trendigem Aufdruck. Trageangenehmer Gummibund. **Material:** Single-Jersey, 95% Baumwolle, 5% Elasthan
23 36 066 schwarz+bordeaux **2 Stück**
Gr. 5 **19,99** Gr. 6,7 **22,99** Gr. 8 **25,99**

Artikel mit dem Blatt-Symbol sind hautfreundlich, weil schadstoffgeprüft.

24 **die schnelle 24 gegen Aufpreis. Nähere Infos im Service-Teil.**

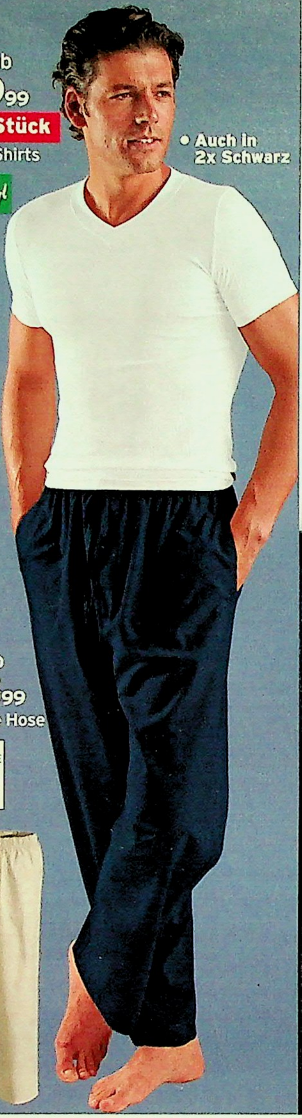

⑦ ab
19,99
2 Stück
2 T-Shirts
Meryl
• Auch in 2x Schwarz

⑧ ab
15,99
Lange Hose
REINE BAUMWOLLE

UR
UMBERTO ROSETTI

Wohlfühl-Wäsche in hochwertiger Markenqualität

Meryl

MERYL-QUALITÄT

Für ein spürbar gutes Gefühl auf der Haut. Markenwäsche mit Meryl

- fühlt sich super soft an
- ist besonders leicht & fein
- überzeugt durch hohe Formstabilität und Elastizität
- ist pflegeleicht und trocknet schnell

Alles Vorteile, die Sie lieben werden

⑫ ab
17,99
2 Stück
Sportjacken
Meryl
• Auch in Weiß+Marine

⑨ ab
24,99
2 Stück
Panties
LYCRA

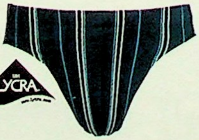

⑩ ab
17,99
2 Stück
Slips
LYCRA

⑪ ab
19,99
2 Stück
Panties
Meryl

⑬ ab 19,99
2 Stück
Panties

PREIS HIT
① 5 Stück, T-Shirts, weiß
bisher ab ~~15,99~~
jetzt schon
ab 12,99

① bisher ab ~~12,99~~
jetzt schon
ab 9,99
3 Stück
T-Shirts
- **In 2 modischen Farbsortimenten**

② ab
29,99
Haus- und Freizeitanzug
- **3-teilig: Kapuzenjacke, lange Hose und T-Shirt**

③ ab 9,99
3 Stück
Boxershorts

④ ab 9,99
3 Stück
Boxershorts

③ + ④ REINE BAUMWOLLE

① 24 **3 oder 5 T-Shirts in einer Packung.** Super günstig! **Material:** Single-Jersey. 100% Baumwolle.
44 43 319 5x weiß — **5 Stück**
Gr. 4,5 ~~15,99~~ **12,99** Gr. 6,7 ~~19,99~~ **16,99**
Größe 8,9 ~~23,99~~ **20,99**
55 66 865 2x marine+1xgrau
68 51 021 2x schwarz + 1x weiß — **3 Stück**
Gr. 4,5 ~~12,99~~ **9,99** Gr. 6,7 ~~16,99~~ **12,99**
Größe 8,9 ~~20,99~~ **15,99**

② 24 **3-teiliger Haus- und Freizeitanzug.** Innen flauschig weich angeraut. Shirt in klassischer Form. Jacke mit Kapuze, trendy Zahlen-Print und durchgehendem Reißverschluss. Hose mit Taschen Kordelzug am Bund. **Material:** Sweatware, 65% Polyester, 35% Baumwolle. T-Shirt: Single-Jersey, 100% Baumwolle.
47 11 866 marine/beige — **3 Teile**
Größe 44/46 **29,99** Größe 48/50 **34,99**
Größe 52/54 **39,99** Größe 56/58 **44,99**

③ 24 **3 Boxershorts** mit witzigem Dessin, Knopfleiste und Eingriff. **Material:** Single-Jersey, 100% Baumwolle.
86 40 366 bedruckt — **3 Stück**
Gr. 4,5 **9,99** Gr. 6,7 **14,49** Gr. 8,9 **18,99**

④ 24 **3 Boxershorts** mit farbigen Einsätzen, Eingriff und Knopfleiste. **Material:** Single-Jersey, 100% Baumwolle.
12 54 117 sortiert — **3 Stück**
Gr. 4,5 **9,99** Gr. 6,7 **14,49** Gr. 8,9 **18,99**

⑤-⑧ 24 **EXPLORER Trendstarke Herrenwäsche** mit Tattoo-Print. Die Preise können sich ebenfalls sehen lassen! **Material:** Interlock, 98% Baumwolle, 2% Elasthan/LYCRA.
5/ **T-Shirt** in körperbetontem Schnitt.
25 19 318 grau **32 23 235** weiß
88 04 026 schwarz
Größe 4,5 **12,99** Größe 6,7,8 **15,99**
6/ **Panty** mit elastischem Gummibund.
12 26 528 weiß **28 22 832** schwarz
33 41 290 grau
Größe 4,5 **9,99** Größe 6,7,8 **12,99**
7/ **Langarm-Shirt.** Körperbetont.
24 29 351 schwarz **63 56 911** weiß
88 39 366 grau
Größe 4,5 **14,99** Größe 6,7,8 **17,99**
8/ **Ringer-Shirt** in körperbetonter Form.
04 61 682 weiß **06 16 180** grau
24 78 583 schwarz
Größe 4,5 **9,99** Größe 6,7,8 **12,99**

⑨ 24 **EXPLORER 3 Strings** mit starkem Motiv. **Material:** Single-Jersey, 95% Baumwolle, 5% Elasthan.
67 60 404 sortiert — **3 Stück**
Gr. 4,5 **9,99** Gr. 6,7 **12,99** Gr. 8 **15,99**

⑩+⑪ 24 **EXPLORER Ringershirt und Panty.** Kultig in Farbe, Form und Print-Motiv. **Material:** Interlock 98% Baumwolle, 2% Elasthan/LYCRA.
10/ **Ringer-Shirt.** Körperbetont.
08 02 005 schwarz **86 07 739** rost
Größe 4,5 **9,99** Größe 6,7,8 **12,99**
11/ **Panty** mit elastischem Gummibund.
14 49 178 rost **97 45 668** schwarz
Größe 4,5 **9,99** Größe 6,7,8 **12,99**

Artikel mit dem Blatt-Symbol sind hautfreundlich, weil schadstoffgeprüft.

Gleich bestellen! Am schnellsten geht's per Internet www.quelle.de

24 **die schnelle 24 gegen Aufpreis. Nähere Infos im Service-Teil.**

(5) ab
12,99
T-Shirt
● In 3 Farben

(6) ab
9,99
Panty
● In 3 Farben

(7) ab
14,99
Langarm-Shirt
● In 3 Farben
● Klasse zu Jeans

(8) ab
9,99
Ringer-Shirt
● In 3 Farben

(9) ab
9,99
3 Stück
Strings

(10) ab
9,99
Ringer-Shirt

(10) + (11)

(5) - (11)

LIEFERBAR AB GRÖSSE 4

STRETCH
Baumwolle

(11) ab
9,99
Panty

Immer 2 Stück – immer super im Preis!

(1) 24 GOLDEN STYLE 2 Panties in modischem Retro-Style. **Material:** Single-Jersey, 95% Baumwolle, 5% Elasthan.
03 95 087 schwarz **2 Stück**
Gr. 4 **9,99** Gr. 5 **10,99** Gr. 6 **11,99**
Größe 7 **12,99** Größe 8 **13,99**

(2) 24 2 Panties. Topaktuell mit Tiger- und Schlangendruck. **Material:** Single-Jersey, 95% Baumwolle, 5% Elasthan.
99 06 986 schwarz **2 Stück**
Gr. 4,5 **9,99** Gr. 6,7 **12,99** Gr. 8 **15,99**

(3) 24 2 Panties. Material: Single-Jersey, 95% Baumwolle, 5% Elasthan.
88 48 017 hellgrau+dunkelgrau **2 Stück**
Gr. 4,5 **9,99** Gr. 6,7 **12,99** Gr. 8 **15,99**

(4) 24 GOLDEN STYLE 2 Panties. Aktuell bedruckt. **Material:** Single-Jersey, 95% Baumwolle, 5% Elasthan.
27 78 582 rot+schwarz **2 Stück**
Gr. 4,5 **9,99** Gr. 6,7 **12,99** Gr. 8 **15,99**

(5) 24 2 Panties. Tattoo-Print! **Material:** Single-Jersey, 95% Baumwolle, 5% Elasthan.
68 29 489 schwarz+grau **2 Stück**
Gr. 5 **9,99** Gr. 6,7 **12,99** Gr. 8 **15,99**

(6) 24 2 Panties. Trendig mit Drachen-Print. Toller Tragekomfort! **Material:** Single-Jersey, 95% Polyester, 5% Elasthan.
56 21 588 weiß+schwarz **2 Stück**
Gr. 4,5 **9,99** Gr. 6,7 **12,99** Gr. 8 **15,99**

(7) 24 2 Panties. Drachen-Print! **Material:** Single-Jersey, 95% Baumwolle, 5% Elasthan.
20 94 565 rot+schwarz **2 Stück**
Gr. 3,4 **10,99** Gr. 5,6 **12,99** Gr. 7,8 **14,99**

(8) 24 2 Panties. Tattoo-Print! **Material:** Single-Jersey, 95% Baumwolle, 5% Elasthan.
34 37 187 rot+blau **2 Stück**
Gr. 4,5 **12,99** Gr. 6,7 **15,99** Gr. 8 **18,99**

(9) 24 2 Sportjacken. Klassisch und modisch! **Material:** Doppelripp, 100% Baumwolle.
59 74 775 2x schwarz **72 83 964** 2x weiß
27 26 860 2x blau **40 47 168** 2x grau
2 Stück
Gr. 5 **9,99** Gr. 6,7 **12,99** Gr. 8 **15,99**

(10) 24 2 Ringer-Shirts zum super Preis. **Material:** Doppelripp, 100% Baumwolle.
32 96 374 2x weiß **48 59 774** 2x grau
67 39 115 2x schwarz **2 Stück**
Gr. 4,5 **9,99** Gr. 6,7 **12,99** Gr. 8 **15,99**

(11) 24 2 Panties mit Softbund. **Material:** Doppelripp, 100% Baumwolle.
93 90 966 grau+schwarz **2 Stück**
Gr. 5 **9,99** Gr. 6,7 **12,99** Gr. 8 **15,99**

(12) 24 GOLDEN STYLE 2 Panties. Angenehmer Weichbund, Motivdruck, Mit Eingriff. **Material:** Single-Jersey, 95% Baumwolle, 5% Elasthan.
15 63 128 marine+jeansblau **2 Stück**
Gr. 4,5 **9,99** Gr. 6,7 **12,99** Gr. 8 **15,99**

(13) 24 2 Lange Hosen. Details: 1 seitliche Eingrifftasche, 1 Tasche hinten, Gummibund mit Kordelzug. **Material:** Marine: Single-Jersey, aus 100% Baumwolle; Grau meliert: Single-Jersey, aus 67% Baumwolle, 33% Polyester.
29 53 040 marine + grau **2 Stück**
Größe 44/46 **12,99** Größe 48/50 **15,99**
Größe 52/54 **18,99** Größe 56/58 **21,99**

Artikel mit dem Blatt-Symbol sind hautfreundlich, weil schadstoffgeprüft.

Sportlich, sexy, super günstig!

QUELLE.

⑨ ab
9,99
2 Stück
Sportjacken
- **Klassische Form mit hoch geschnittenem Rückenteil**

⑩ ab
9,99
2 Stück
Ringer-Shirts
- **Modische Ringer-Form mit weitem Armausschnitt**

LIEFERBAR AB GRÖSSE 4

⑨-⑪ + ⑬
REINE BAUMWOLLE

⑬ ab
12,99
2 Stück
Lange Hosen
- **Super bequem zum Relaxen**

⑪ ab
9,99
2 Stück
Panties

⑫ ab
9,99
2 Stück
Panties
- **Im Trend: feine Streifen**
- **Seitlicher Eingriff**

STRETCH Baumwolle

PREISHITS, PREIS

Preiswerte Mehrstück-Packungen: schon ab Größe 4!

LIEFERBAR BIS GRÖSSE 10

(1) ab **10,99** **4 Stück**

STRETCH Baumwolle Slips

LIEFERBAR BIS GRÖSSE 10

(2) ab **14,99** **3 Stück**

STRETCH Baumwolle Panties

REINE BAUMWOLLE

(3) ab **19,99** **4 Stück**

● **Hochwertige Webware** Boxershorts

LIEFERBAR BIS GRÖSSE 10

(4) ab **9,99** **5 Stück**

STRETCH Baumwolle Slips

REINE BAUMWOLLE

LIEFERBAR BIS GRÖSSE 10

(5) ab **9,99** **3 Stück**

Boxershorts

(6) ab **15,99** **5 Stück**

Boxershorts

REINE BAUMWOLLE

REINE BAUMWOLLE

LIEFERBAR BIS GRÖSSE 10

(7) ab **9,99** **3 Stück**

Boxershorts

Spar-Tipp

(7) ab **15,99** **6 Stück**

Boxershorts

Sie sparen 4,-

Sort. A + B

(1) 24 **4 Slips.** Weicher Bund. **Material:** Single-Jersey, 95% Baumwolle, 5% Elasthan.

18 85 521 2x grau+2x schwarz **4 Stück**

Gr. 4 **10,99**	Gr. 5 **12,99**	Gr. 6 **14,49**
Gr. 7 **15,99**	Gr. 8 **17,49**	Gr. 9 **18,99**
Größe 10		**20,49**

(2) 24 **3 Panties.** Aktuell in Farbe und Form. Mit angenehmem Weichbund. **Material:** Single-Jersey, 95% Baumwolle, 5% Elasthan.

51 25 591 2x grau+1x schwarz **3 Stück**

Gr. 4 **14,99**	Gr. 5 **16,99**	Gr. 6 **18,99**
Größe 7 **20,99**		Größe 8 **22,99**
Größe 9 **24,99**		Größe 10 **26,99**

(3) 24 **4 Boxershorts** mit bequemem Elastikbund, Knopfleiste und Eingriff. **Material:** Webware, 100% Baumwolle.

27 18 730 blau+rot **4 Stück**

Gr. 4,5 **19,99**	Gr. 6,7 **23,99**	Gr. 8 **25,99**

(4) 24 **5 Slips.** Besonders günstig! Angenehm weicher Bund. **Material:** Single-Jersey, 95% Baumwolle, 5% Elasthan.

43 14 546 3x grau+2x schwarz **5 Stück**

Gr. 4 **9,99**	Gr. 5 **11,49**	Gr. 6 **12,99**
Gr. 7 **14,49**	Gr. 8 **15,99**	Gr. 9 **17,49**
Größe 10		**18,99**

(5) 24 **3 Boxershorts** mit witzigem Motiv-Druck. **Material:** 100% Baumwolle.

43 77 577 sortiert **3 Stück**

Gr. 4 **9,99**	Gr. 5 **11,49**	Gr. 6 **12,99**
Größe 7 **14,49**		Größe 8 **15,99**
Größe 9 **17,49**		Größe 10 **18,99**

(6) 24 **5 Boxershorts** zum super Preis. Mit Knopfleiste, Eingriff und herrlich bequemer Bundverarbeitung. **Material:** Single-Jersey, 100% Baumwolle.

87 49 682 sortiert **5 Stück**

Größe 4,5 **15,99**	Größe 6,7 **20,49**
Größe 8,9	**24,99**

(7) 24 **3 oder 6 Boxershorts.** In modischem Schnitt und angenehmer Qualität. **Material:** Single-Jersey, 100% Baumwolle.

65 02 909 Sort. A: marine+blau+rot

58 17 867 Sort. B schwarz+grau+weiß

3 Stück

Gr. 4 **9,99**	Gr. 5 **11,49**	Gr. 6 **12,99**
Gr. 7 **14,49**	Gr. 8 **15,99**	Gr. 9 **17,49**
Größe 10		**18,99**

In der vorteilhaften 6-Stück-Sparpackung

17 47 148 Sort- A+B **6 Stück**

Gr. 4 **15,99**	Gr. 5 **17,49**	Gr. 6 **18,99**
Gr. 7 **20,49**	Gr. 8 **21,99**	Gr. 9 **23,49**
Größe 10		**24,99**

(8) 24 **10 Slips,** bedruckt. Besonders günstig - besonders trageangenehm. **Material:** Single-Jersey, 100% Baumwolle.

49 27 568 sortiert **10 Stück**

Gr. 4 **9,99**	Gr. 5 **9,99**	Gr. 6 **12,49**
Gr. 7 **12,49**		Gr. 8 **14,99**

(9) 24 **6 Slips,** gestreift. Mit Label. **Material:** Single-Jersey, 100% Baumwolle.

53 34 822 bordeaux+grün+royal **6 Stück**

Größe 5 **9,-**	Größe 6,7 **11,50**
Größe 8 **14,-**	Größe 10 **16,50**

Artikel mit dem Blatt-Symbol sind hautfreundlich, weil schadstoffgeprüft.

HITS, PREISHITS

Mehrstück-Packungen zum super günstigen Preis

(10) 24 **10 Slips.** Überzeugend in Preis und Qualität. **Material:** Single-Jersey, 100% Baumwolle. **10 Stück**
56 64 960 weiß **92 16 077** sortiert
Gr. 5 **9,99** Gr. 6 **12,49** Gr. 7 **12,49**
Gr. 8 **14,99** Gr. 9 **14,99**

(11) 24 **3 Boxershorts** mit Knopfleiste und Eingriff. In 3 Farben sortiert: schwarz/blau, schwarz/orange, schwarz/gelb. Paspel jeweils in Weiß. **Material:** Single-Jersey, 100% Baumwolle.
16 69 862 sortiert **3 Stück**
Größe 4,5,6,7,8 **9,99**

(12) 24 **8 Slips** in kontrastfarbener Verarbeitung. **Material:** Single-Jersey, 100% Baumwolle.
44 64 898 sortiert **8 Stück**
Größe 5,6,7,8 **11,99**

(13) 24 **4 Panties** mit Kontraststeppung und weicher Bundverarbeitung. **Material:** Single-Jersey, 95% Baumwolle, 5% Elasthan.
38 00 903 4x weiß
93 98 891 2x grau+2x schwarz **4 St.**
Größe 4,5,6,7,8 **15,99**

(14) 24 **5 String-Tangas.** Aufregend knapp und sexy. **Material:** Single-Jersey, 95% Baumwolle, 5% Elasthan.
16 00 065 3x schwarz + 2x weiß
93 97 190 farbig sortiert **5 Stück**
Größe 4,5,6,7 **9,99**

(11)-(14) Alle Größen = 1 Preis!

PREISHIT, PREISHIT, PREISHIT

Unsere günstigsten Angebote: alles bis Größe 10!

①+②je ab
15,99
5 Stück
Sportjacken oder Slips
● **Doppel- oder Feinripp**

Spar-Tipp
①+②je ab
24,99
10 Stück
Sportjacken oder Slips
Sie sparen 6,99

①-⑦
LIEFERBAR BIS GRÖSSE 10
REINE BAUMWOLLE

③ab
12,99
3 Stück
Halbarm-Jacken
● **Doppel- oder Feinripp**

④ab
12,99
3 Stück
Schlüpfer
● **Doppel- oder Feinripp**

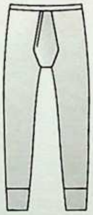

⑤ab
19,99
3 Stück
Lange Hosen
● **Doppel- oder Feinripp**

⑥ab
12,99
2 Stück
Langarm-Shirts
● **Doppelripp**

⑦ab
17,99
3 Stück
3/4-lange Hosen
● **Doppelripp**

①-⑦ 24 **Preisgünstige Herrenwäsche.** Formstabil und trageangenehm. **Material:** Doppelripp oder Feinripp. 100% Baumwolle.

1/ **5 oder 10 Sportjacken**
55 40 667 Doppelripp
45 51 070 Feinripp — 5 Stück
Gr. 5 **15,99** Gr. 6 **18,49** Gr. 7 **20,99**
Größe 8 **23,49** Größe 9 **25,99**
Größe 10 **28,49** Größe 12 **30,99**
In der vorteilhaften 10-Stück-Sparpackung.
41 95 966 Doppelripp
61 55 474 Feinripp — 10 Stück
Gr. 5 **24,99** Gr. 6 **29,99** Gr. 7 **34,99**
Gr. 8 **39,99** Gr. 9 **44,99** Gr. 10 **49,99**

2/ **5 oder 10 Slips** mit Eingriff.
93 14 772 Doppelripp
84 02 067 Feinripp — 5 Stück
Gr. 5 **15,99** Gr. 6 **18,49** Gr. 7 **20,99**
Größe 8 **23,49** Größe 9 **25,99**
Größe 10 **28,49** Größe 12 **30,99**
In der vorteilhaften 10-Stück-Sparpackung
72 51 965 Doppelripp
77 60 873 Feinripp — 10 Stück
Gr. 5 **24,99** Gr. 6 **29,99** Gr. 7 **34,99**
Gr. 8 **39,99** Gr. 9 **44,99** Gr. 10 **49,99**

3/ **3 Halbarm-Jacken**
80 03 868 Doppelripp
45 96 968 Feinripp — 3 Stück
Gr. 5 **12,99** Gr. 6 **15,29** Gr. 7 **17,49**
Gr. 8 **19,79** Gr. 9 **21,99** Gr. 10 **24,29**

4/ **3 Schlüpfer** mit Eingriff.
52 88 176 Doppelripp
96 47 479 Feinripp — 3 Stück
Gr. 5 **12,99** Gr. 6 **15,29** Gr. 7 **17,49**
Größe 8 **19,79** Größe 9 **21,99**
Größe 10 **24,29** Größe 12 **26,49**

5/ **3 Lange Hosen.** Mit Eingriff.
94 32 672 Feinripp (bis Größe 10)
60 40 578 Doppelripp — 3 Stück
Gr. 5 **19,99** Gr. 6 **22,99** Gr. 7 **25,99**
Größe 8 **28,99** Größe 9 **31,99**
Größe 10 **34,99** Größe 12 **37,99**

6/ **2 Langarm-Shirts** mit Rundhals-Ausschnitt
21 75 160 Doppelripp — 2 Stück
Gr. 5 **12,99** Gr. 6 **15,29** Gr. 7 **17,49**
Gr. 8 **19,79** Gr. 9 **21,99** Gr. 10 **24,29**

7/ **3 3/4-lange Hosen.** Mit Eingriff.
53 58 376 Doppelripp — 3 Stück
Gr. 5 **17,99** Gr. 6 **20,99** Gr. 7 **23,99**
Gr. 8 **26,99** Gr. 9 **29,99** Gr. 10 **32,99**

⑧-⑩ 24 **GOLDEN STYLE Markenwäsche** in günstigen 2-Stück-Packungen. **Material:** Feinripp. 100% Baumwolle, gekämmt.

8/ **2 Sportjacken.** Körpergerechter Funktionsschnitt.
40 29 187 marine
76 07 511 anthrazit — 2 Stück
Gr. 5 **11,99** Gr. 6 **13,99** Gr. 7 **15,99**
Größe 8 **17,99** Größe 9 **19,99**

9/ **2 Slips.** Mit Eingriff und Weichbund.
66 44 417 marine
77 24 573 anthrazit — 2 Stück
Gr. 5 **11,99** Gr. 6 **13,99** Gr. 7 **15,99**
Größe 8 **17,99** Größe 9 **19,99**

10/ **2 Schlüpfer.** Doppelte Schrittverstärkung. Eingriff und Weichbund.
16 74 470 marine
54 41 089 anthrazit — 2 Stück
Gr. 5 **15,99** Gr. 6 **18,99** Gr. 7 **21,99**
Größe 8 **24,99** Größe 9 **27,99**

⑪-⑯ **GOLDEN STYLE Markenwäsche** in preiswerten 2-Stück-Packungen. **Details:** dop-

24 **die schnelle 24 gegen Aufpreis. Nähere Infos im Service-Teil.**

Golden Style
MARKENQUALITÄT

- Hochwertige gekämmte Baumwolle
- Spürbar weich & glatt
- Trocknergeeignet

REINE BAUMWOLLE

Doppelripp, zweifädig

Feinripp

Körpergerechter Funktionsschnitt

pelte Schrittverstärkung für weniger Verschleiß. Hoher Tragekomfort durch die im Rücken verlängerten Oberteile. **Material:** Feinripp oder Doppelripp. 100% Baumwolle, gekämmt

11/ **2 Sportjacken**

81 47 279 Feinripp (bis Gr. 9)
60 02 496 Doppelripp **2 Stück**

Gr. 5 **11,99**	Gr. 6 **13,99**	Gr. 7 **15,99**
Gr. 8 **17,99**	Gr. 9 **19,99**	Gr. 10 **21,99**

12/ **2 Slips.** Mit Eingriff.

99 08 772 Feinripp (bis Größe 9)
53 44 425 Doppelripp **2 Stück**

Gr. 5 **11,99**	Gr. 6 **13,99**	Gr. 7 **15,99**
Gr. 8 **17,99**	Gr. 9 **19,99**	Gr. 10 **21,99**

(13) 24 **3 Slips** mit Eingriff. Rundum bedruckt. **Material:** Doppelripp. 100% Baumwolle. **3 Stück**

62 47 584 sortiert

Gr. 5 **17,99**	Gr. 6 **20,99**	Gr. 7 **23,99**
Größe 8 **26,99**		Größe 9 **29,99**

14/ **2 Halbarm-Jacken**

72 86 962 Feinripp
88 85 874 Doppelripp **2 Stück**

Gr. 5 **15,99**	Gr. 6 **18,99**	Gr. 7 **21,99**
Größe 8 **24,99**		Größe 9 **27,99**

15/ **2 lange Hosen.** Mit Eingriff.

32 44 472 Feinripp (bis Gr. 8)
96 43 866 Doppelripp **2 Stück**

Gr. 5 **19,99**	Gr. 6 **24,99**	Gr. 7 **29,99**
Größe 8 **34,99**		Größe 9 **39,99**

16/ **2 Schlüpfer.** Mit Eingriff.

94 23 262 Feinripp (bis Gr. 9)
53 12 779 Doppelripp **2 Stück**

Gr. 5 **15,99**	Gr. 6 **18,99**	Gr. 7 **21,99**
Gr. 8 **24,99**	Gr. 9 **27,99**	Gr. 10 **30,99**

Artikel mit dem Blatt-Symbol sind hautfreundlich, weil schadstoffgeprüft.

Funktionale Materialien für Sport & Freizeit

①+② 24 **SCHIESSER Hochwertige Funktionswäsche.** Ideal für den Wintersport. Die Haut bleibt bei körperlicher Anstrengung trocken und der Körper kühlt nicht aus. Pflegeleichtes, strapazierfähiges **Material:** Baumwoll-Stretch, 60% Baumwolle, 35% Polypropylen, 5% Polyamid.

1/ **Langarmshirt**
96 44 775 marine

Größe 5,6,7 **34,95**	Größe 8 **37,50**

2/ **Sporthose**
53 64 996 marine

Größe 5,6,7 **34,95**	Größe 8 **37,50**

③-⑤ 24 **GOLDEN STYLE Funktionsunterwäsche.** Verhindert übermäßiges Schwitzen durch Netzkonstruktion auf der Innenseite. Warme Körperluft wird gespeichert und Feuchtigkeit nach außen abgegeben. Toller Tragekomfort durch das hautfreundliche, angenehm weiche **Material:** 60% Baumwolle, 40% Polyester/COOLMAX.

3/ **Halbarm-Jacke.**
75 33 180 marine **92 52 692** graumelange

Größe 4 **11,99**	Größe 5 **13,49**	Größe 6 **14,99**
Größe 7 **16,49**		Größe 8 **17,99**

4/ **Lange Hose.**
29 86 049 marine **99 76 841** graumelange

Größe 4 **11,99**	Größe 5 **13,49**	Größe 6 **14,99**
Größe 7 **16,49**		Größe 8 **17,99**

5/ **Langarm-Jacke.**
57 41 441 marine **95 03 637** graumelange

Größe 4 **12,99**	Größe 5 **14,49**	Größe 6 **15,99**
Größe 7 **17,49**		Größe 8 **18,99**

⑥+⑦ 24 **MEY MEN'S NOBLESSE Wäsche.** Spitzenqualität! **Material:** Feinripp, 100% Baumwolle, supergekämmt.

6/ **MEY 2 Sportjacken.** Hinten länger, flache Ränder.
37 51 773 weiß 2 Stück

Größe 5,6,7 **27,90**	Größe 8 **29,90**	Größe 9 **33,-**

 24 **die schnelle 24 gegen Aufpreis. Nähere Infos im Service-Teil.**

7/ **MEY 2 Slips,** mit Elastikbund und Eingriff.

53 15 975 weiß		**2 Stück**
Größe 5,6,7 **27,90**	Größe 8 **29,90**	Größe 9 **33,-**

(8)+(9) 24 **PFEILRING Wäsche** - günstig und atmungsaktiv mit Klimaporen. **Material:** 100% Baumwolle, gekämmt.

8/ **PFEILRING 2 Sportjacken.**

77 07 874 weiß		**2 Stück**
Größe 5 **9,99**	Größe 6,7 **11,99**	Größe 8,9 **13,99**

9/ **PFEILRING 2 Slips.** Mit Eingriff.

42 63 653 weiß		**2 Stück**
Größe 5 **9,99**	Größe 6,7 **11,99**	Größe 8,9 **13,99**

(10) 24 **SCHIESSER "Blue Bird" 2 Slips. Material:** Single-Jersey, 95% Baumwolle, supergekämmt, 5% Elasthan.

25 04 285 marine	**48 41 048** weiß	**54 34 219** schwarz
Größe 5,6,7 **23,90**	Größe 8 **27,-**	Größe 9 **29,-**

(11)-(15) 24 **SCHIESSER Markenwäsche** in hochwertiger Qualität. **Material:** Doppelripp, 100% Baumwolle, supergekämmt.

11/ **SCHIESSER 2 Sportjacken.**

47 78 878 weiß			**2 Stück**
Gr. 5,6,7 **24,50**	Gr. 8 **26,50**	Gr. 9 **28,50**	Gr. 10 **31,-**

12/ **SCHIESSER 2 Slips.** Mit Eingriff.

64 04 072 weiß			**2 Stück**
Gr. 5,6,7 **24,50**	Gr. 8 **26,50**	Gr. 9 **28,50**	Gr. 10 **31,-**

13/ **SCHIESSER Lange Hose.** Mit Eingriff.

85 16 863 weiß		
Größe 5,6,7 **24,50**	Größe 8 **26,95**	Größe 9 **28,50**

14/ **SCHIESSER Halbarm-Jacke** mit rundem Ausschnitt.

41 10 974 weiß			
Gr. 5,6,7 **18,50**	Gr. 8 **20,50**	Gr. 9 **21,50**	Gr. 10 **22,50**

15/ **SCHIESSER Schlüpfer** mit Eingriff.

72 46 270 weiß			
Gr. 5,6,7 **18,50**	Gr. 8 **20,50**	Gr. 9 **21,50**	Gr. 10 **22,50**

(16)-(19) 24 **SCHIESSER Markenwäsche** in bewährter ENDURO-Qualität. **Material:** Feinripp, 100% Baumwolle.

16/ **SCHIESSER 2 Schlüpfer,** mit Eingriff.

74 25 469 weiß		**2 Stück**
Größe 5,6,7 **24,95**	Größe 8 **28,95**	Größe 9 **31,95**

17/ **SCHIESSER 3 Slips,** mit Eingriff.

56 27 341 weiß		**3 Stück**
Größe 5,6,7 **24,95**	Größe 8 **29,50**	Größe 9 **33,95**

18/ **SCHIESSER 2 Halbarm-Jacken.** Im Rücken länger.

14 43 935 weiß		**2 Stück**
Größe 5,6,7 **24,95**	Größe 8 **28,95**	Größe 9 **31,95**

19/ **SCHIESSER 3 Sportjacken.** Im Rücken länger.

02 36 757 weiß		**3 Stück**
Größe 5,6,7 **24,95**	Größe 8 **29,50**	Größe 9 **33,95**

Artikel mit dem Blatt-Symbol sind hautfreundlich, weil schadstoffgeprüft.

SCHIESSER

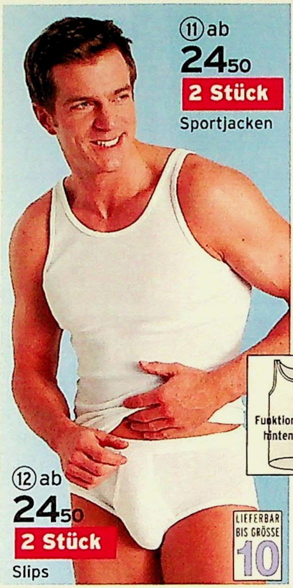

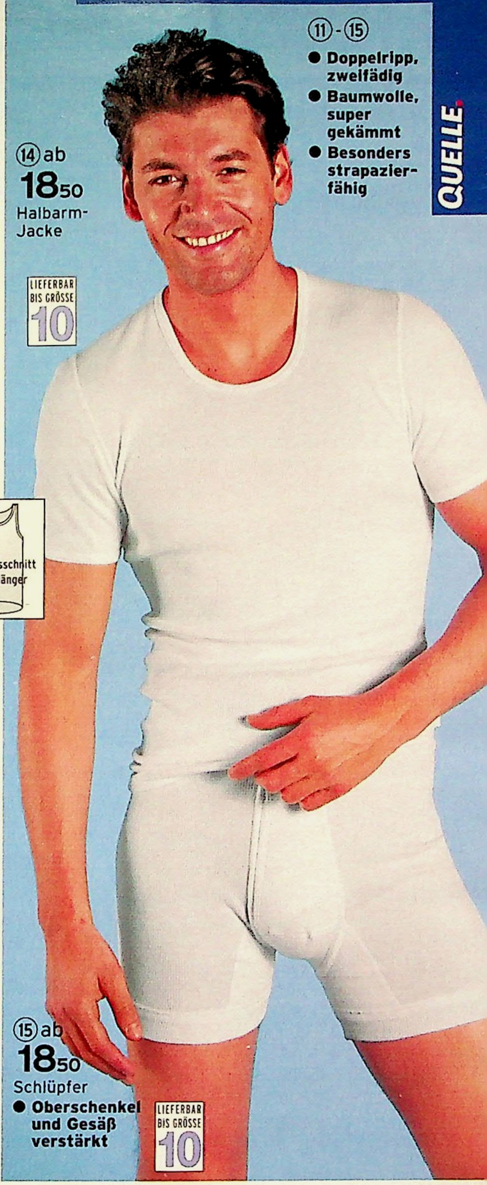

(11)-(15)
- Doppelripp, zweifädig
- Baumwolle, super gekämmt
- Besonders strapazierfähig

QUELLE

(16)-(19) Klassischer Enduro-Feinripp

REINE BAUMWOLLE · LIEFERBAR BIS GRÖSSE 9

- Feinripp
- Funktionsschnitt, hinten länger

(16) ab **24,95** **2 Stück** Schlüpfer

(17) ab **24,95** **3 Stück** Slips

(18) ab **24,95** **2 Stück** Halbarm-Jacken

(19) ab **24,95** **3 Stück** Sportjacken

Jede Woche neu! Donnerstag ist QUELLE-Tag! Nähere Infos Seite 4

Große Auswahl. Hautfreundliche Qualitäten.

Die KLASSIKER mit Eingriff

Ohne Eingriff

① 24 **5 Slips.** Angenehm in der Qualität. Mit Eingriff und Weichbund. **Material:** Feinripp, 100% Baumwolle.
00 74 644 grau+schwarz+weiß **5 Stück**
Größe 5 **9,99** Größe 6,7 **11,99**
Größe 8,9 **13,99** Größe 10 **15,99**

② 24 **4 Slips.** Mit Eingriff und Weichbund. **Material:** Feinripp, 100% Baumwolle.
07 46 985 2x weiß+2x hellblau **4 Stück**
Größe 5 **9,99** Größe 6,7 **11,99** Größe 8,9 **13,99**

③ 24 **4 Slips.** Mit Eingriff und Weichbund. **Material:** Feinripp, 100% Baumwolle
75 96 521 sortiert **4 Stück**
Größe 5 **12,99** Größe 6,7 **14,99** Größe 8,9 **16,99**

④ 24 **GOLDEN STYLE 3 Slips,** rundum bedruckt. Mit Eingriff. **Material:** Feinripp, 100% Baumwolle.
73 50 691 marine+hellgrau+weinrot **3 Stück**
Größe 5 **9,99** Größe 6,7 **11,99** Größe 8,9 **13,99**

⑤ 24 **GOLDEN STYLE 3 Slips,** bedruckt. Mit Eingriff. **Material:** Feinripp, 100% Baumwolle.
36 62 656 marine+beige+grün
Größe 5 **9,99** Größe 6,7 **11,99** Größe 8,9 **13,99**

⑥ 24 **SCHIESSER 2 Slips.** Aktuell bedruckt und mit Eingriff. **Material:** Feinripp, 100% Baumwolle, super gekämmt.
96 00 058 bordeaux+marine **2 Stück**
Größe 5,6,7 **19,90** Größe 8 **23,-**
Größe 9 **23,90** Größe 10 **25,90**

⑦ 24 **SCHIESSER 2 Slips** in Markenqualität. Mit Eingriff. **Material:** Feinripp, 100% Baumwolle, super gekämmt.
32 18 521 hellblau+weiß **2 Stück**
Größe 5,6,7 **19,90** Größe 8 **23,-** Größe 9 **23,90**

⑧ 24 **4 Slips** in aktueller Farbstellung. Mit Weichbund. **Material:** Single-Jersey, 100% Baumwolle.
23 43 685 2x marine+2x bordeaux **4 Stück**
Größe 5 **9,99** Größe 6,7 **11,99** Größe 8,9 **13,99**

⑨ 24 **GOLDEN STYLE 2 Schlüpfer.** Mit Eingriff und angenehmem Softbund. **Material:** Feinripp, 100% Baumwolle.
25 72 300 marine+bedruckt **2 Stück**
Größe 5 **17,99** Größe 6,7 **20,99** Größe 8,9 **23,99**

⑩ 24 **3 Schlüpfer** zum günstigen Preis. **Material:** Feinripp, 100% Baumwolle
81 20 451 weiß+marine+grau **3 Stück**
Größe 5 **14,99** Größe 6,7 **17,99**
Größe 8,9 **20,99** Größe 10 **23,99**

⑪ 24 **GOLDEN STYLE 3 Boxershorts,** bedruckt, mit Knopfleiste und Eingriff. **Material:** Feinripp, 100% Baumwolle.
50 03 424 sortiert **3 Stück**
Größe 5 **12,99** Größe 6,7 **15,99**
Größe 8,9 **18,99** Größe 10,12 **21,99**

⑫ 24 **SCHIESSER Boxershorts** in 2 aktuellen Farben. Mit Knopfleiste. **Material:** Single-Jersey, 100% Baumwolle.
23 47 682 marine **42 48 576** bordeaux
Größe 5,6,7 **16,95** Größe 8 **18,50**
Größe 9 **19,50** Größe 10 **20.95**

24 **die schnelle 24 gegen Aufpreis. Nähere Infos im Service-Teil.**

Gute Passformen. Günstige Preise.

Die BEQUEMEN in trageangenehmer Feinripp-Qualität

(13) 24 2 Sporthosen. Doppelripp- oder Feinripp-Qualität. Bequemer Bund. Hautfreundliches **Material:** 100% Baumwolle.
94 90 257 royal+schwarz Feinripp
04 11 141 royal+schwarz Doppelripp — 2 Stück
Größe 5 **17.99** — Größe 6,7 **22.99** — Größe 8,9 **27.99**

(14) 24 **GOLDEN STYLE 2 Sporthosen.** Ideal zum Drunterziehen. Feinripp, 100% Baumwolle
05 53 679 marine+bedruckt — 2 Stück
Größe 5 **19,99** — Größe 6,7 **24,99** — Größe 8,9 **29,99**

(15) 24 **2 lange Hosen.** Weicher Frottee-Stretch - macht jede Bewegung mit. Mit Eingriff. **Material:** 80% Baumwolle, 20% Polyamid.
89 96 764 sortiert — 2 Stück
Größe 5 **19,99** — Größe 6,7 **24,99** — Größe 8,9 **29,99**

Artikel mit dem Blatt-Symbol sind hautfreundlich, weil schadstoffgeprüft.

Die LÄSSIGEN aus reiner Baumwolle

Die WARMEN in der super günstigen 2-Stück-Packung

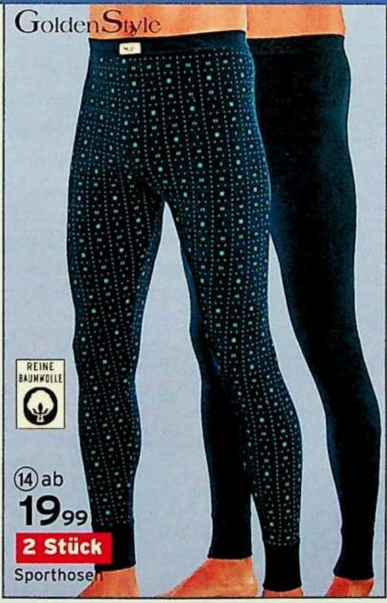

Helix thermo
IN NEUER PASSFORM

③-⑤
- Doppelripp
- Herrlich warm
- Sehr strapazierfähig
- Für Sport, Freizeit und Beruf

③ ab **25,99** **2 Stück**
Halbarm-Jacken
- Elfenbein oder jeansblau

④ ab **22,99** **2 Stück**
Kurze Hosen
- Gesäß verstärkt
- jeansblau

⑤ ab **29,99** **2 Stück**
3/4-lange Hosen
- Elfenbein oder jeansblau
- Gesäß und Schritt verstärkt

① ab **29,99** **2 Stück**
Langarm-Jacken
- Elfenbein oder jeansblau

② ab **35,99** **2 Stück**
Lange Hosen
- Elfenbein oder jeansblau
- Gesäß und Schritt verstärkt

LIEFERBAR BIS GRÖSSE 12

⑥ ab **17,99**
Langarm-Jacke

Helix Strickflausch
IN NEUER PASSFORM

⑥-⑧
- Flauschige Feinripp-Qualität
- Angenehm weich und pflegeleicht
- Ideal für kalte Temperaturen

⑧ ab **15,99**
Halbarm-Jacke

⑦ ab **22,99**
Lange Hose
- Gesäß und Schritt verstärkt

⑨ ab **19,99**
Nierenwärmer
Höhe ca. 30 cm, Bundweite von 65-140 cm

①-⑤ 24 **HELIX THERMO Doppelripp-Wäsche.** Alle Hosen mit Eingriff und komfortablem Weichbund. **Material:** Doppelripp. 70% Polyacryl, 30% Polyamid.

1/ **2 Langarm-Jacken** mit Rundhals-Ausschnitt.
04 65 697 jeansblau
40 34 116 elfenbein **2 Stück**
Gr. 5 **29,99** Gr. 6,7 **38,99** Gr. 8,9 **47,99**

2/ **2 lange Hosen**
31 19 991 jeansblau (bis Größe 12)
49 40 348 elfenbein (bis Größe 9) **2 Stück**
Größe 4,5 **35,99** Größe 6,7 **45,99**
Größe 8,9 **55,99** Größe 10,12 **65,99**

3/ **2 Halbarm-Jacken** mit Rundhals-Ausschnitt.
07 37 947 elfenbein
58 43 817 jeansblau **2 Stück**
Gr. 5 **25,99** Gr. 6,7 **34,99** Gr. 8,9 **43,99**

4/ **2 kurze Hosen**
77 39 239 jeansblau **2 Stück**
Gr. 5 **22,99** Gr. 6,7 **31,99** Gr. 8,9 **40,99**

5/ **3/4-Hose**
74 13 769 jeansbau
78 16 965 elfenbein **2 Stück**
Gr. 5 **29,99** Gr. 6,7 **39,99** Gr. 8,9 **49,99**

⑥-⑧ 24 **HELIX THERMO STRICKFLAUSCH Wäsche** in Star-Qualität: kuscheliger, pflegeleichter Strickflausch in Feinripp. **Material:** Feinripp, 70% Polyacryl, 30% Polyamid.

6/ **Langarmjacke**
98 20 898 elfenbein
Gr. 5 **17,99** Gr. 6,7 **22,99** Gr. 8,9 **27,99**

7/ **Lange Hose** mit Weichbund.
04 99 950 marine **10 68 921** grau
59 05 737 elfenbein
Gr. 5 **22,99** Gr. 6,7 **28,99** Gr. 8,9 **34,99**

8/ **Halbarm-Jacke**
06 60 566 elfenbein
Gr. 5 **15,99** Gr. 6,7 **19,99** Gr. 8,9 **23,99**

⑨ 24 **HELIX THERMO Nierenwärmer** für SIE & IHN. **Material:** Elastik 60% Polyacryl, 25% Polyamid, 15% Elastodien.
46 67 461 elfenbein
Gr. 1 **19,99** Gr. 2,3 **22,99** Gr. 4 **25,99**

⑩-⑯ 24 **HELIX THERMO Wärmende Funktionswäsche.** An kalten Tagen ideal für Sport, Freizeit und Beruf. **Material:** Feinripp, 70% Polyacryl, 30% Polyamid.

10/ **2 Sportjacken**
62 42 167 jeansblau **2 Stück**
Größe 5 **19,99** Größe 6,7 **26,99**
Größe 8,9 **33,99** Größe 10 **40,99**

11/ **2 Slips** mit Eingriff.
47 63 118 jeansblau **2 Stück**
Größe 5 **19,99** Größe 6,7 **26,99**
Größe 8,9 **33,99** Größe 10 **40,99**

12/ **3/4-Hose** mit Eingriff.
67 84 629 jeansblau
Größe 5 **15,99** Größe 6,7 **19,99**
Größe 8,9 **23,99** Größe 10 **27,99**

13/ **2 Halbarm-Jacken**
83 34 666 jeansblau **2 Stück**
Größe 5 **25,99** Größe 6,7 **34,99**
Größe 8,9 **43,99** Größe 10 **52,99**

14/ **2 Schlüpfer** mit Eingriff.
96 11 776 jeansblau **2 Stück**
Größe 5 **25,99** Größe 6,7 **34,99**
Größe 8,9 **43,99** Größe 10 **52,99**

15/ **2 Langarm-Jacken** mit Rundhals-Ausschnitt.
15 10 438 jeansblau **2 Stück**
Größe 5 **29,99** Größe 6,7 **39,99**
Größe 8,9 **49,99** Größe 10 **59,99**

16/ **2 lange Hosen** mit Elastikbund & Eingriff.
83 66 761 jeansblau **2 Stück**
Größe 4,5 **29,99** Größe 6,7 **41,99**
Größe 8,9,10 **53,99**

24 **die schnelle 24** gegen Aufpreis. Nähere Infos im Service-Teil.

Helix thermo IN NEUER PASSFORM

Exklusiv bei QUELLE: Helix-Thermo Markenwäsche

- Feinripp-Qualität
- Herrlich warm
- Sehr strapazierfähig
- Für Sport, Freizeit und Beruf

LIEFERBAR BIS GRÖSSE 10

⑩ ab 19,99 2 Stück Sportjacken

⑪ ab 19,99 2 Stück Slips

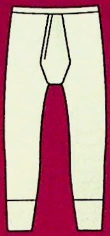

⑫ ab 15,99 3/4-lange Hose

⑬ ab 25,99 2 Stück Halbarm-Jacken

⑮ ab 29,99 2 Stück Langarm-Jacken

⑭ ab 25,99 2 Stück Schlüpfer

⑯ ab 29,99 2 Stück Lange Hosen

Alles bis Gr.10

⑰-㉒ 24 **GOLDEN STYLE Wäsche.** Elastischer Feinripp: formstabil und strapazierfähig. Oberteile im Rücken verlängert. **Material:** Feinripp, 85% Baumwolle, 15% Polyester/TREVIRA

17/ **2 Muskel-Shirts**
63 44 829 2x weiß
75 73 479 jeans+marine **2 Stück**

Gr. 5 **9,99**	Gr. 6 **11,99**	Gr. 7 **13,99**
Gr. 8 **15,99**	Gr. 9 **17,99**	Gr. 10 **19,99**

18/ **2 Schlüpfer** mit Weichbund und Eingriff.
59 36 424 jeans+marine **2 Stück**

Gr. 5 **13,99**	Gr. 6 **16,99**	Gr. 7 **19,99**
Gr. 8 **22,99**	Gr. 9 **25,99**	Gr. 10 **27,99**

19/ **2 Halbarm-Jacken**
99 35 112 jeans+marine **2 Stück**

Gr. 5 **13,99**	Gr. 6 **16,99**	Gr. 7 **19,99**
Gr. 8 **22,99**	Gr. 9 **25,99**	Gr. 10 **28,99**

20/ **2 lange Hosen.** Mit Weichbund & Eingriff.
47 82 954 jeans + marine **2 Stück**

Gr. 4,5 **15,99**	Gr. 6 **20,99**	Gr. 7 **25,99**
Gr. 8 **30,99**	Gr. 9 **35,99**	Gr. 10 **40,99**

21/ **2 Sportjacken.** Mit Rundhals.
46 54 437 jeans+marine **2 Stück**

Gr. 5 **9,99**	Gr. 6 **11,99**	Gr. 7 **13,99**
Gr. 8 **15,99**	Gr. 9 **17,99**	Gr. 10 **19,99**

22/ **4 Slips.** Mit Softbund und Eingriff.
04 12 371 2x jeans + 2x marine **4 Stück**

Gr. 5 **14,99**	Gr. 6 **16,99**	Gr. 7 **18,99**
Gr. 8 **20,99**	Gr. 9 **22,99**	Gr. 10 **24,99**

Artikel mit dem Blatt-Symbol sind hautfreundlich, weil schadstoffgeprüft.

⑰-㉑ GoldenStyle

Strapazierqualität

LIEFERBAR BIS GRÖSSE 10

- Super im Preis
- Angenehm auf der Haut
- Formstabil
- Trocknergeeignet
- Farbecht bis 60°

⑰ ab 9,99 2 Stück Muskel-Shirts

⑲ ab 13,99 2 Stück Halbarm-Jacken

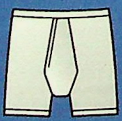

⑱ ab 13,99 2 Stück Schlüpfer

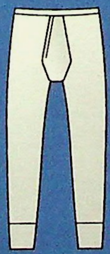

⑳ ab 15,99 2 Stück Lange Hosen

Mit trevira

㉑ ab 9,99 2 Stück Sportjacken

Alles bis Gr.10

㉒ ab 14,99 4 Stück Slips

SCHIESSER

①-④
- Feiner Single-Jersey
- Trocknergeeignet

REINE BAUMWOLLE

LIEFERBAR BIS GRÖSSE 60

①+② 24 **SCHIESSER Pyjama und Shorty** in bewährter Markenqualität. **Details:** kontrastfarben gearbeitet. Oberteil mit schönem Motiv. **Material:** Single-Jersey, 100% Baumwolle, supergekämmt. Trocknergeeignet.

1/ **Pyjama** mit Rundhals-Ausschnitt und dauerelastischen Bündchen.
80 24 612 grau/rot

Gr. 48,50,52,54,56	**29,95**	Gr. 58,60	**35,95**

2/ **Shorty** mit V-Ausschnitt.
66 74 749 grau/rot

Gr. 48,50,52,54,56	**27,95**	Gr. 58,60	**32,95**

③+④ 24 **SCHIESSER Pyjama und Shorty** mit aktuellem Ringel-Dessin. Die Qualität trägt sich herrlich angenehm auf der Haut. **Material:** Single-Jersey, 100% Baumwolle, supergekämmt. Trocknergeeignet.

3/ **Pyjama** mit Rundhals-Ausschnitt, aufgesetzter Brusttasche und dauerelastischen Bündchen.
68 34 149 nachtblau

Gr. 48,50,52,54,56	**29,95**	Gr. 58,60	**35,95**

4/ **Shorty** mit V-Ausschnitt.
27 74 900 nachtblau

Gr. 48,50,52,54,56	**27,95**	Gr. 58,60	**32,95**

⑤+⑥ 24 **SEIDENSTICKER Pyjama und Shorty** – überzeugend in Qualität und Verarbeitung. **Details:** kontrastfarben gearbeitet. Mit Knopfleiste und 1 aufgesetzten Brusttasche. **Material:** Single-Jersey, 100% Baumwolle, supergekämmt. Trocknergeeignet.

5/ **Pyjama** mit dauerelastischen Bündchen.
21 31 125 marine/zimt
92 18 412 marine/blau

Gr. 48,50,52,54,56	**29,95**	Gr. 58,60	**34,95**
Größe 62,64			**39,95**

6/ **Shorty**
46 63 193 marine/blau
48 64 645 marine/zimt

Gr. 48,50,52,54,56	**27,95**	Gr. 58,60	**32,95**
Größe 62,64			**37,95**

Marken-Qualität, die man spüren kann

SEIDENSTICKER

⑤-⑧
- Feiner Single-Jersey
- Trocknergeeignet

REINE BAUMWOLLE

LIEFERBAR BIS GRÖSSE 64

⑦+⑧ 24 **SEIDENSTICKER Pyjama und Shorty.** Schöne Klassiker in hochwertiger Markenqualität. Mit V-Ausschnitt. Weiches, tragеangenehmes **Material:** Single-Jersey, 100% Baumwolle, supergekämmt. Trocknergeeignet.

7/ **Pyjama** mit dauerelastischen Bündchen.
78 98 492 bordeaux **87 45 701** marine

Gr. 48,50,52,54,56	**29,95**	Gr. 58,60	**34,95**
Größe 62,64			**39,95**

8/ **Shorty**
10 01 308 marine **38 30 708** bordeaux

Gr. 48,50,52,54,56	**27,95**	Gr. 58,60	**32,95**
Größe 62,64			**37,95**

⑨-⑬ 24 **GOLDEN STYLE Edle Homewear und Wäsche** in elegantem Stil. Dank der weich angerauten Innenseite aus reiner Baumwolle besonders angenehm zu tragen. **Material:** Glanzsatin, 83% Polyester, 17% Baumwolle.

9/2 **Boxershorts** mit elastischem Gummibund. Eingriff mit verdeckter Knopfleiste.
02 83 908 bordeaux **2 Stück**

Größe 4,5	**9,99**	Größe 6,7	**12,99**
Größe 8,9			**15,99**

10/ **Shorty** mit 1 Brusttasche. Shorts mit Gummibund. Eingriff mit verdeckter Knopfleiste.
91 40 365 bordeaux

Größe 44/46	**15,99**	Größe 48/50	**19,99**
Größe 52/54,56/58			**23,99**

11/ **Pyjama.** Jacke: durchgeknöpft, mit 1 Brusttasche. Hose: Eingriff mit Knopfverschluss, elastischer Gummibund.
65 14 060 bordeaux

Größe 44/46	**19,99**	Größe 48/50	**23,99**
Größe 52/54,56/58			**27,99**

24 **die schnelle 24 gegen Aufpreis. Nähere Infos im Service-Teil.**

12/ **Pyjama.** Jacke mit Brusttasche. Kragen und Brusttasche mit Blenden besetzt. Hose mit elastischem Gummibund. Eingriff mit Knopfverschluss.

81 25 580 marine

Größe 44/46 **19.99**	Größe 48/50 **23.99**
Größe 52/54.56/58	**27.99**

13/ **Nachthemd** mit Knopfleiste und Brusttasche.

51 26 270 bordeaux

Gr. 44/46 **12.99**	Gr. 48/50 **16.99**
Größe 52/54.56/58	**20.99**

Artikel mit dem Blatt-Symbol sind hautfreundlich, weil schadstoffgeprüft.

⑨ ab
9,99
2 Stück
Boxershorts

LIEFERBAR BIS GRÖSSE 9

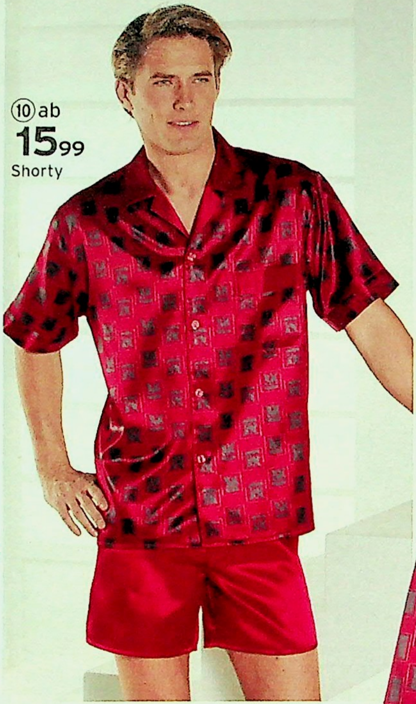

⑩ ab
15,99
Shorty

⑪ ab
19,99
Pyjama

QUELLE

⑨-⑬

GoldenStyle

Markenqualität exklusiv bei Quelle

- **Edler Glanz-Satin**
- **Innen Baumwolle, weich angeraut**

⑫ ab
19,99
Pyjama

⑬ ab
12,99
Nachthemd

PREISHIT, PREISHIT, PREISHIT

Hier bekommen Sie Mehrstück-Packungen zu Top-Preisen

① ab **19,99**
Pyjama + Shorty

1 Pyjama + 1 Shorty = 1 Preis

② ab **9,99**
Pyjama, 3teilig
- **Oberteil + lange Hose + kurze Hose**

3 Teile = 1 Preis

③ ab **19,99**
Shorties

①-④ REINE BAUMWOLLE
- **Single-Jersey-Qualität**

LIEFERBAR BIS GRÖSSE 60

2 Shorties = 1 Preis

④ ab **19,99**
Pyjamas
- **2 verschiedene Farbstellungen**

2 Pyjamas = 1 Preis

24 **die schnelle 24** gegen Aufpreis. Nähere Infos im Service-Teil.

PREISHIT, PREISHIT, PREISHIT

5 ab 15,99 Haus- und Freizeitanzug

6 ab 19,99 Fleece-Mantel

marine

6 bordeaux

7 ab 9,99 Nachthemd

● Single-Jersey-Qualität

8 ab 19,99 Pyjamas

2 Pyjamas = 1 Preis

Artikel mit dem Blatt-Symbol sind hautfreundlich, weil schadstoffgeprüft.

① 24 **1 Pyjama + 1 Shorty.** Pro Packung 1 Pyjama mit langen Ärmeln, langer Hose und dauerelastischen Bündchen + 1 kurzer Pyjama mit kurzen Ärmeln und kurzer Hose. Beide mit V-Ausschnitt. **Material:** Single-Jersey, 100% Baumwolle.

98 41 568 schwarz/beige **2 Stück**
Größe 44/46 **19,99** Größe 48/50 **24,99**
Größe 52/54 **29,99** Größe 56/58 **34,99**

② 24 **Pyjama, 3-teilig.** Bestehend aus: 1 Oberteil, 1 langen Hose und 1 kurzen Hose. Mit V-Ausschnitt, kontrastfarbenen Einsätzen und dauerelastischen Bündchen. **Material:** Single-Jersey, 100% Baumwolle.

14 68 340 marine/blau/smaragd **3 Teile**
Gr. 44/46 **9,99** Gr. 48/50 **13,99** Gr. 52/54,56/58 **17,99**

③ 24 **2 Shorties.** Pro Packung 1x marine, 1x bordeaux. Mit Rundhals-Ausschnitt und 1 aufgesetzten Brusttasche. **Material:** Single-Jersey, 100% Baumwolle.

39 85 920 marine+bordeaux **2 Stück**
Größe 44/46 **19,99** Größe 48/50 **24,99**
Größe 52/54 **29,99** Größe 56/58,60 **34,99**

④ 24 **2 Pyjamas.** In 2 Farbstellungen. Beide mit Rundhals-Ausschnitt und dauerelastischen Bündchen. **Material:** Single-Jersey, 100% Baumwolle, gekämmt.

81 70 300 blau+marine **2 Stück**
Größe 44/46 **19,99** Größe 48/50 **25,99**
Größe 52/54 **30,99** Größe 56/58 **35,99**

⑤ 24 **Haus- und Freizeitanzug.** Sehr modisch. Oberteil mit Rundhals-Ausschnitt und Motivdruck. Hose an Bund und Beinabschluss mit Kordelzug. **Material:** Single-Jersey, 100% Baumwolle.

43 34 063 bordeaux/marine
Gr. 44/46 **15,99** Gr. 48/50 **19,99** Gr. 52/54,56/58 **23,99**

⑥ 24 **Fleece-Mantel.** Weich, kuschelig, super im Preis! **Details:** Aktuelle Kimono-Form, mit Schalkragen, 2 aufgesetzten Taschen und Bindegürtel. **Material:** Fleece, 100% Polyester.

42 39 078 bordeaux **73 84 988** marine
Größe 44/46 **19,99** Größe 48/50 **24,99**
Größe 52/54 **29,99** Größe 56/58 **34,99**

⑦ 24 **Nachthemd.** Lässig, bequem, sehr günstig! Mit V-Ausschnitt. Rückenlänge ca. 105 cm. **Material:** Single-Jersey, 100% Baumwolle

85 97 244 grau
Gr. 44/46 **9,99** Gr. 48/50 **13,99** Gr. 52/54,56/58 **16,99**

⑧ 24 **2 Pyjamas.** Pro Packung 1x orange/grau, 1x blau/marine Gerade Form. Mit Rundhals-Ausschnitt. **Material:** Single-Jersey, 100% Baumwolle, gekämmt.

10 83 079 orange/grau+blau/marine **2 Stück**
Größe 44/46 **19,99** Größe 48/50 **25,49**
Größe 52/54 **30,59** Größe 56/58 **35,69**

QUELLE

(1) 24 **Pyjama.** Mit feinem Muster oder in Uni, jeweils in 2 Farben. **Details:** Innen weich angeraut. Jacke mit Brusttasche und 1 Seitentasche. Hose mit Gummibund und Eingriff. **Material:** Finette 100% Baumwolle.

68 00 766 bleu/gemustert
76 01 564 beige/gemustert
11 12 589 blau/uni
81 68 582 beige/uni

Gr. 44/46	**15,99**	Gr. 48/50	**19,99**
Gr. 52/54.56/58	**23,99**	Gr. 60	**27,99**

(2) 24 **Nachthemd.** Mit Knopfleiste, 1 Brusttasche. Länge ca. 110 cm. **Material:** Finette 100% Baumwolle.

56 48 853 blau **80 90 067** beige

Gr. 44/46	**12,99**	Gr. 48/50	**16,99**
Gr. 52/54	**20,99**	Gr. 56/58.60	**24,99**

(3)+(4) 24 **GOLDEN STYLE Pyjama und Nachthemd** mit angenehm weich angerauter Innenseite. **Material:** Finette 100% Baumwolle.

3/**Pyjama.** Mit durchgeknöpfter Jacke, mit 1 Brust- und 1 Seitentasche. Hose mit elastischem Gummibund, Eingriff mit Knopfverschluss.

11 12 142 blau

Gr. 44/46	**19,99**	Gr. 48/50	**23,99**
Gr. 52/54.56/58	**27,99**	Gr. 60	**31,99**

4/**Nachthemd** mit Knopfleiste Brusttasche. Länge ca. 110 cm.

30 60 486 blau

Gr. 48/50	**17,99**	Gr. 52/54	**21,99**
Gr. 56/58.60			**25,99**

(5) 24 **GOLDEN STYLE Bademantel** mit edlen Webstreifen. **Details:** 2 aufgesetzte Taschen. Länge ca. 125 cm. **Material:** Walkfrottier, 95% Baumwolle, 5% Polyester.

54 41 069 marine

Gr. 44/46	**35,99**	Gr. 48/50	**40,99**
Gr. 52/54	**45,99**	Gr. 56/58.60	**50,99**

(6) 24 **GOLDEN STYLE Pyjama.** Mit dauerelastischen Bündchen an Oberteil und Hose. **Material:** Single-Jersey, 100% Baumwolle, gekämmt.

86 02 637 marine **98 96 857** bordeaux

Gr. 44/46	**19,99**	Gr. 48/50	**23,99**
Gr. 52/54	**27,99**	Gr. 56/58.60	**31,99**

Vom 01.-30.09.2004 reduziert!

Gr. 44/46	**14,99**	Gr. 48/50	**18,99**
Gr. 52/54	**22,99**	Gr. 56/58.60	**26,99**

(7) 24 **2 Frottier-Pyjamas.** Pro Packung 1x marine und 1x bordeaux. Kontrastfarben gearbeitet. Mit V-Ausschnitt. **Material:** Frottier-Stretch, 80% Baumwolle, 20% Polyester.

16 19 619 marine+bordeaux **2 Stück**

Gr. 44/46.48/50	**29,99**	Gr. 52/54	**34,99**
Größe 56/58	**39,99**	Größe 60	**44,99**

(8) 24 **Haus- und Freizeitanzug** in aktuellem Style. **Details:** Ausschnitt mit Reißverschluss, Hose mit 1 aufgesetzten Seitentasche. **Material:** Sweatware, 60% Baumwolle, 40% Polyester.

46 37 397 grau/bordeaux

Gr. 44/46	**19,99**	Gr. 48/50	**24,99**
Gr. 52/54	**29,99**	Gr. 56/58.60	**34,99**

(9) 24 **Pyjama und Shorty.** Ein super günstiges Set, ausgezeichnet in der Qualität! Mit Zierpaspeln an Kragen und Oberteil, Knopfleiste und Labeldruck. Hose marine. **Material:** Single-Jersey, 100% Baumwolle, gekämmt.

89 19 637 marine/royal **2 Stück**

Gr. 44/46	**15,-**	Gr. 48/50	**20,-**
Gr. 52/54	**25,-**	Gr. 56/58	**30,-**

Artikel mit dem Blatt-Symbol sind hautfreundlich, weil schadstoffgeprüft.

24 die schnelle 24 gegen Aufpreis. Nähere Infos im Service-Teil.

Unser **Bestes** für Sie!

Pyjama + Shorty im günstigen Set

Feiner Single-Jersey aus reiner Baumwolle

Sehr aufwändig verarbeitet

REINE BAUMWOLLE

⑦ ab **29,99**
Pyjamas
● **Frottier-Stretch**

2 Pyjamas = 1 Preis

⑧ ab **19,99**
Hausanzug
● **Innen angenehm flauschig**

⑨ Shorty

⑨ 1 Pyjama + 1 Shorty

ab **15,-**

1 Pyjama + 1 Shorty = 1 Preis

Spaß haben, auswählen und bestellen – unter www.quelle.de

Spezielle Wünsche?

Unser Schmuck & Uhren-Spezialist hat starke 126 Seiten!

Qualität und Auswahl wie beim Juwelier! Unsere Schmuck-Experten empfehlen Ihnen die Highlights der neuen EUROVAL-Collection aus Gold, Silber und Platin, mit Diamanten und leuchtenden Farbsteinen, markanten Herrenschmuck, günstige Sets und besondere Geschenkideen, auch für Sammler.

Gratis-Katalog jetzt anfordern ...

Bestell-Nr. **71 30 051**. Mit Ihrer Bestellung unter 0180-53100 (€ 0,12/Min. aus dem Festnetz der T-Com). Oder über unseren Sprachcomputer **QUELLE-FON** (ohne Bestellung) unter 0180-3232524 (€ 0,09/Min. aus dem Festnetz der T-Com) oder www.quelle.de. Und überall bei QUELLE. **Bitte geben Sie Ihre QUELLE-Kundennummer an.**

Individuell und vielfältig:

Entdecken Sie unsere Riesen-Auswahl! Ganz egal, ob Sie klassischen oder trendigen Schmuck bevorzugen: Hier finden Sie bestimmt ein Schmuckstück, das ganz genau zu Ihnen passt!

Günstig:

Unsere Einkäufer sind auf der ganzen Welt für Sie unterwegs, um ganz besonderen Schmuck zu entdecken. Und natürlich, um die günstigen EUROVAL-Preise auszuhandeln, für die wir bekannt sind.

Servicestark:

Zu edlem Schmuck gehört ein guter Service. Deshalb stehen Ihnen unsere Experten persönlich zur Verfügung:

- **Beratungs-Hotline:** 0180 - 5 22 17 02 (€ 0,12/Min. aus dem Festnetz der T-Com) Mo-Fr von 8.00-20.00 Uhr, Sa. von 9.00-14.00 Uhr.
- **Einen Diamantpass...** erhalten Sie zu besonders hochwertigem Diamantschmuck als Bestätigung.
- **Änderung und Reparatur:** Falls doch einmal etwas kaputt geht oder geändert werden muss, übernimmt das unsere Goldschmiede-Meisterwerkstatt QUELLE-Service-Center Knöbl, Eschenstraße 25, 90441 Nürnberg.
- **Die Gravur...** ist bei Trauringen und Schildbändern im Preis enthalten.

① 24 **Ring.** Gold 585, 1 Brillant, ca. 1,00 Karat, LGW/P2 (leicht getöntes Weiß/ größere Einschlüsse), Brillant-Vollschliff gut. Mit Diamantpass.
63 34 535 bish. ~~2599,-~~ **1299,-**

② 24 **Ring.** Gold 585, mit 1 Brillanten, ca. 1,00 Karat, LGW/P2 (leicht getöntes Weiß/ größere Einschlüsse), Brillant - Vollschliff gut. Diamantpass.
26 63 443 bish. ~~1999,-~~ **999,-**

③ 24 **Ensemble.** Gold 585 je 7 Brillanten, zus. je ca. 0,10 Karat, Qualität GW/P2 (Getöntes Weiß/größere Einschlüsse), Brillant-Vollschliff gut.
Ring. Gr. 17-20.
60 79 999 bisher

Ohrstecker.
91 32 097 bisher ~~198,-~~ **99,-**
Anhänger mit Kette. Ketten-Länge ca. 45 cm.
93 09 058 bisher ~~198,-~~ **99,-**

④+⑤ Jetzt schon bei uns im Angebot: der passende Schmuck zu „Traumschiff Surprise. Periode 1", dem neuen Film von Michael Bully Herbig (Kinostart: 22.7.04). Genial im Design - ganz wie die witzige Parodie des Erfolgsregisseurs!

4/ 24 **Ensemble** aus vergoldetem Silber.
Ohrstecker.
18 19 583 Silber 925 **47,-**
Ring. Gr. 17-20.
22 64 855 Silber 925 **77,-**
Oberarmspange. Ø ca. 9 cm.
79 92 590 Silber 925 **195,-**

5/ 24 **Ring.** Breite ca. 9 mm. Gr. 17-22.
87 36 400 Silber 925 **82,-**

⑥-⑪ Rechtzeitig zum Filmstart von „Spiderman II" am 8.7.2004 gibt's hier den faszinierenden Schmuck. Ein echter Hingucker und unentbehrlich für alle Fans...

6/ 24 **Ring.** Leuchtet unter UV-Licht. Breite ca. 9 mm. Gr. 17-23
20 12 761 Edelstahl **62,-**

7/ 24 **Ring.** Breite ca. 9 mm. Gr. 17-23
93 52 070 Edelstahl **47,-**

8/ 24 **Anhänger mit Kette.** Lederband-Länge ca. 100 cm.
94 34 189 Edelstahl **38,-**

9/ 24 **Bauchnabelpiercing** aus Titan.
86 44 997 L. ca. 8 mm **27,50**
60 45 316 L. ca. 10 mm **27,50**

10/ 24 **Bauchnabelpiercing** aus Titan.
17 48 462 L. ca. 8 mm **27,50**
08 60 351 L. ca. 10 mm **27,50**

 die schnelle 24 Artikel mit dem Zeichen 24 liefern wir in 24 Stunden gegen Aufpreis, bei Bestellung über 0180 - 53 100 (€ 0,12/Min. aus dem Festnetz der T-Com) oder www.quelle.de und überall bei QUELLE. Info, auch zur Batterierücknahme, siehe Serviceteil.

11/ 24 **Bauchnabelpiercing** aus Titan.
58 46 824 L.ca. 8 mm **27,50**
67 44 329 L.ca. 10 mm **27,50**

(12) - (31) 24 **„Der Herr der Ringe":** faszinierender Schmuck und tolle Accessoires im Original-Design - ein echtes Muss für alle Fans des großen Fantasy-Epos und seiner beeindruckenden Verfilmung!
Nr. 22-29 offizieller „Herr der Ringe"-Schmuck mit Spruchtext; Bedeutung: „Ein Ring, sie zu knechten, sie alle zu finden, ins Dunkel zu treiben und ewig zu binden." Ringe in den Größen 16,0; 17,0; 18,0; 19,0; 20,0; 21,0; 22,0; 23,0.

12/ **Klappcreolen.** Ø ca. 14 mm.
24 55 618 Silber 925 **59,95**

13/ **Klappcreolen.** Ø ca. 14 mm.
27 61 586 Gold 585 **229,95**

14/ **Bauchnabelpiercing** „Elben-Rundsatz" aus Titan. Ø der Kugeln 6 und 10 mm.
98 75 531 L.ca. 8 mm **29,99**
24 47 028 L.ca. 10 mm **29,99**

15/ **Ring.** Einst ein Geschenk für den Lebensretter Barahir, gelangte der Ring über Erchamion in die lange Linie, die über Isildur bis hin zu Aragorn reicht. Gr. 18-23.
90 50 269 Silb. 925 **109,95**

16/ **Nenya-Ring.** Galadriels Ring und einer der drei großen Elben-Ringe, geschaffen von Celebrimbor. Der Ring des Wassers, ein Grund für die Lebenskraft, die von Galadriels Reich ausgeht. Nur bis Gr. 21,0.
38 09 127 Silber 925 **89,95**

17/ **Bauchnabelpiercing** „Saurons Auge" aus Titan.
82 94 759 L.ca. 8 mm **27,50**
92 07 877 L.ca. 10 mm **27,50**

18/ **Anhänger** „Schwert". Länge ca. 6 cm.
79 68 699 Silber 925 **39,95**

19/ **Blattbrosche der Elben.** Das Geschenk Galadriels, der Herrin des Goldenen Waldes, für die Gefährten. Durch die spezielle Lackierung verändert sich der Grünton je nach Licht und Helligkeit.
71 23 147 Silber 925 **89,95**

20/ **Anhänger mit Kette** „Arwens Abendstern" - Symbol unsterblicher Liebe. Denn um ihr Leben mit Aragorn zu teilen, gab Elronds Tochter Arwen ihre Unsterblichkeit auf und schenkte ihm als Beweis ihrer Liebe den Abendstern. Mit 7 Zirkonia (Diamant-Imitat). Länge ca. 50 cm.
49 94 280 Silber 925 **119,-**

21/ **Anhänger mit Kette.** Ø Anhänger ca. 30 mm. Bajonettverschluss aus Edelstahl. Ketten-Länge ca. 45 cm
13 92 503 Titan **99,-**

22/ **Ring.** Nur bis Gr. 21,0.
15 56 124 Silber 925 **82,-**

23/ **Ring.** Breite ca. 6,5 mm.
67 30 089 Edelstahl **82,-**

24/ **Ring.** Breite ca. 6,5 mm.
58 64 705 Titan **99,-**

25/ **Ring.** Breite ca. 6,5 mm.
55 10 752 Titan **111,-**

26/ **Ring.** Als Leuchtring (unter UV-Licht). Nur bis Gr. 21,0.
25 47 765 Silber 925 **187,-**

27/ **Ring.** Nur bis Gr. 21,0.
53 71 207 Gold 333 **214,50**

28/ **Ring.** Als Leuchtring (unter UV-Licht). Nur bis Gr. 21,0.
30 33 891 Gold 333 **352,50**

29/ 24 **3-tlg. Set:** Ring, Silber 925, Größe 18,0, an ca. 50 cm langer Kette, und 2 DVD-Sets mit insges. 4 Discs: die zwei Original-Kinofilme „Der Herr der Ringe", Teil 1: „Die Gefährten" (Laufzeit ca. 171 Min., ausgezeichnet mit 4 Oscars) und Teil 2: „Die zwei Türme" (Laufzeit ca. 172 Min., 2 Oscars) sowie jeweils über 2 Stunden Specials. Filme freigegeben ab 12 Jahren.
78 79 664 Silber 925 **107,-**

30/ **Computer-Mouse und Pad.** Im Set exklusiv bei QUELLE! Moderne, ergonomisch geformte PS2-Mouse mit Scrollrad. Der untere Teil ist mit einem Gel gefüllt, in dem eine Miniatur schwimmt. Auch das Schmuck-Motiv im Gel-Mousepad ist beweglich.
Motiv „Arwens Abendstern".
53 00 941 Set **39,99**
Motiv „Ring".
98 83 491 Set **39,99**

31/ **Uhr** mit Hologramm-Motiv, 3 D Version (je nach Neigungswinkel ist der Ring sichtbar). Mit Lederband, Mineralglas. Bis 50 m wasserdicht.
Herrenuhr.
03 04 330 Edelstahl **49,95**
Damenuhr.
68 60 922 Edelstahl **49,95**

Infos zu den Ringgrößen finden Sie auf S. 273.

Jeder Artikel nur 15,-!

① 24 **Anhänger mit Kette.** 18 pinkfarbene Zirkonia (Diamant-Imitat). Ketten-Länge ca. 45 cm
26 67 217 Silber 925 **15,-**

② 24 **Anhänger mit Kette.** 1 amethystfarbiger Stein. Ketten-Länge ca. 45 cm.
73 47 760 Silber 925 **15,-**

③ 24 **Anhänger mit Kette.** Länge ca. 45 cm
78 62 370 Silber 925 **15,-**

④ 24 **Anhänger mit Kette.** 28 Zirkonia (Diamant-Imitat). Länge ca. 45 cm.
76 78 577 Silber 925 **15,-**

⑤ 24 **Anhänger mit Kette.** Kreuz vergoldet. Ketten-Länge ca. 42 cm.
85 45 119 Silber 925 **15,-**

⑥ 24 **Medaillon mit Kette.** Für 2 Bilder. Ketten-Länge ca. 45 cm
53 37 388 Silber 925 **15,-**

⑦ 24 **Medaillon.** Mit Markasit und Zirkonia-Steinen (Diamant-Imitat). Dufte Idee: Geben Sie etwas mit einem Duft bestäubte Watte hinein. Ketten-Länge ca. 42 cm.
32 85 977 Silber 925 **15,-**

⑧ 24 **Anhänger.**
58 38 710 Silber 925 **15,-**

⑨ 24 **3-teiliges Set:** Anhänger mit Kette und Ohrstecker „Delphin". Ketten-Länge ca. 42 cm.
99 42 117 Silber 925 **15,-**

⑩ 24 **Anhänger,** teilbar.
17 06 801 Silber 925 **15,-**

⑪ 24 **Anhänger.** 2 rote Swarovski-Steine.
03 40 989 Silber 925 **15,-**

⑫ 24 **Anhänger.**
06 32 085 Silber 925 **15,-**

⑬ 24 **Collier.** L. ca. 40 cm.
94 51 757 Silber 925 **15,-**

⑭ 24 **5er Set Zehenringe.** Absolut trendy!
98 73 135 Silber 925 **15,-**

⑮ 24 **Ohrschmuck-Set** mit Markasit. 5 Paare.
91 80 618 Silber 925 **15,-**

⑯ 24 **Ohrschmuck-Set:** 3 Paar Creolen, Ø 25, 25, 30 mm.
70 60 266 Silber 925 **15,-**

⑰ 24 **Ohrschmuck-Set:** 9 Paar Ohrstecker mit Silikon.
94 35 072 Silber 925 **15,-**

⑱ 24 **Ohrschmuck-Set:** 6 Paar Creolen mit Silikon. Ca. Ø je 15 mm.
34 69 917 Silber 925 **15,-**

⑲ 24 **5-tlg. Non-Piercing-Set:** Nasen-, Ohr-, Lippen-, Bauch-Clip, Zehenring. Kein Ohrloch/Piercing nötig!
78 53 678 Silber 925 **15,-**

⑳ 24 **Ensemble.** Aus Silber 925, je 1 roter herzförmiger Stein. Sie sparen je 15,-!

Ring. Bisher ~~30,-~~.
20 93 155 Silber 925 **15,-**

Anhänger mit Kette. Ketten-Länge ca. 45 cm. Bisher ~~30,-~~.
25 13 500 Silber 925 **15,-**

Ohrstecker. Bisher ~~30,-~~.
46 47 466 Silber 925 **15,-**

㉑ 24 **Armband,** massiv. Ca. Breite 3 mm, Länge 19 cm.
87 38 580 Silber 925 **15,-**

㉒ 24 **Armband,** massiv. Ca. Breite 5 mm, Länge 19 cm.
53 40 463 Silber 925 **15,-**

㉓ 24 **Armband,** massiv. Ca. Breite 6 mm, Länge 19 cm.
56 28 261 Silber 925 **15,-**

㉔ 24 **Armband.** Länge ca.

19 cm.
08 96 141 Silber 925 **15,-**

(25)(24) Armband, massiv. Ca. Breite 8 mm, Länge 19 cm.
50 46 280 Silber 925 **15,-**

(26)(24) Armband. Ca. Breite 5 mm, Länge 19,5 cm.
68 95 914 Silber 925 **15,-**

(27)(24) Armband. Länge ca. 20,5 cm.
34 29 129 Silber 925 **15,-**

(28)(24) Armband, massiv. Ca. Breite 3,8 mm, Länge 19 cm.
88 45 175 Silber 925 **15,-**

(29)(24) Armband, massiv. Ca. Breite 6,7 mm, Länge 19 cm.
80 40 042 Silber 925 **15,-**

(30)(24) Klappcreolen. Ca. Breite 4,5 mm, Ø 12 mm.
72 31 675 Silber 925 **15,-**

(31)(24) Steckcreolen, diamantiert. Ca. Breite 3,8 mm, Ø 15 mm.
80 25 901 Silber 925 **15,-**

(32)(24) Ohrstecker, mattiert.
56 75 010 Silber 925 **15,-**

(33)(24) Creolen. Ca. Breite 4 mm, Ø 28 mm.
63 36 957 Silber 925 **15,-**

(34)(24) Ohrschmuck-Set: 3er-Set Single-Ohrstecker. Motive: Delfin, Frosch, Schlange.
56 46 632 Silber 925 **15,-**

(35)(24) Ohrschmuck. Länge ca. 6 cm.
01 73 015 Silber 925 **15,-**

Silber, vergoldet.
63 32 359 Silber 925 **15,-**

(36)(24) Creolen.
02 41 292 Silber 925 **15,-**

(37)(24) Klappcreolen. Ca. Breite 4 mm, Ø 16 mm.
12 60 172 Silber 925 **15,-**

(38)(24) Klappcreolen. Ø ca. 21 mm.
42 40 456 Silber 925 **15,-**

(39)(24) Ensemble. Markasit- und weiße Steine.
Ring.
07 68 654 Silber 925 **15,-**
Anhänger mit Kette. Ketten-Länge ca. 45 cm.
49 11 499 Silber 925 **15,-**

(40)(24) Ensemble mit je 1 Zirkonia (Diamant-Imitat).
Ring, vergoldet.
03 02 277 Silber 925 **15,-**
Ohrstecker, vergoldet.
69 39 646 Silber 925 **15,-**

(41)(24) Ensemble, teilweise vergoldet, je 1 blauer Stein.
Ring.
53 94 158 Silber 925 **15,-**
Anhänger mit Kette. Länge ca. 45 cm.
87 31 677 Silber 925 **15,-**
Steckcreolen.
98 54 725 Silber 925 **15,-**

(42)(24) Ensemble, je 5 champagnerfarbene Zirkonia-Steine (Diamant-Imitat).
Anhänger mit Kette. Ketten-Länge ca. 45 cm.
34 01 815 Silber 925 **15,-**
Ohrstecker.
00 33 313 Silber 925 **15,-**

(43)(24) Ring. 1 Zirkonia (Diamant-Imitat).
11 20 664 Silber 925 **15,-**

(44)(24) Ring. Br. ca. 5,5 mm.
51 04 550 Silber 925 **15,-**

(45)(24) Ring.
75 87 845 Silber 925 **15,-**

(46)(24) Ring.
65 02 347 Silber 925 **15,-**

(47)(24) Ketten-Set, massiv: Kette und Armband, ca. Breite 3,5 mm, Länge 50 und 20 cm.
04 35 695 Silber 925 **15,-**

(48)(24) Ring. 22 weiße Steine
17 31 995 Silber 925 **15,-**

(49)(24) Etwas Besonderes: **Handrücken-Schmuck:** Ring mit offener Schiene, Armband-Länge ca. 19 cm.
35 15 799 Silber 925 **15,-**

(50)(24) Brosche „Libelle". 6 weiße und 4 hellblaue Swarovskisteine.
64 01 199 Silber 925 **15,-**

(51)(24) Brosche. 6 weiße und 4 rote Swarovskisteine.
44 82 942 Silber 925 **15,-**

(52)(24) Ohrschmuck-Set. 5 Paare im attraktiven Design.
75 02 332 Silber 925 **15,-**

(53)(24) Set: Anhänger mit Kette, Ohrstecker und Ring. Mit 4 Zirkonia (Diamant-Imitat). Ketten-Länge ca. 43 cm. 50% reduziert! Bisher ~~30,-~~
51 80 757 Silber 925 **15,-**

Infos zu Ringgrößen finden Sie auf Seite 273.

(10) 24 **Armband,** massiv. Ca. Breite 9,8 mm. Länge 19 cm
59 43 783 Silber 925 **39,99**

(11) 24 **Armband,** massiv. Ca. Breite 11,3 mm. Länge 19 cm.
55 32 480 Silber 925 **39,99**

(12) 24 **Armband,** massiv. Mit Kastenschloss. Ca. Breite 10 mm. Länge 19 cm.
82 75 087 Silber 925 **34,99**

(13) 24 **Ohrhänger** mit 24 Granaten. Länge ca. 4,5 cm.
84 40 967 Silber 925 **14,99**

(14) 24 **Klappcreolen** mit je 13 Zirkonia (Diamant-Imitat). Ø ca. 20x15 mm.
81 36 788 Silber 925 **24,99**

(15) 24 **Creolen** mit 4 Diamanten.
35 69 031 Silber 925 **29,99**

(16) 24 **Klappcreolen** mit je 3 Zirkonia (Diamant-Imitat). Ø ca. 15 mm.
40 15 445 Silber 925 **19,99**

(17) 24 **Klappcreolen** „Delfin". Ø ca. 13 mm.
21 08 836 Silber 925 **19,99**

(18) 24 **Klappcreolen** mit je 2 Zirkonia. Länge ca. 21 mm
31 20 761 Silber 925 **24,99**

(19) 24 **Klappcreolen** mit je 3 Zirkonia (Diamant-Imitat).
77 52 594 Silber 925 **19,99**

(20) 24 **5 tlg. Ring-Set.** Gr. 16,0; 17,0; 18,0.
89 14 313 Silber 925 **19,99**

Gr. 17,0; 18,0; 19,0.
89 76 750 Silber 925 **19,99**
Gr. 18,0; 19,0; 20,0.
51 12 866 Silber 925 **19,99**

(21) 24 **Ring.** Mit 1 Blautopas (beh.).
98 79 278 Silber 925 **24,99**

(22) 24 **Ring.**
23 11 196 Silber 925 **19,99**

(23) 24 **Ring.** 6 Blautopase (beh.)
24 80 971 Silber 925 **29,99**

(24) 24 **Ring.** 4 Zirkonia-Steine (Diamant-Imitat).
21 66 552 Silber 925 **29,99**

(1) 24 **Ketten-Set,** massiv: Kette und Armband. Ca. Breite 4,5 mm. Länge 45 und 19 cm.
46 56 788 Silber 925 **19,99**

(2) 24 **Ketten-Set:** Kette und Armband. ca. Br. 4,5 mm. L. 42 cm und 19 cm. Karabiner-Verschluss. Silber vergoldet.
80 47 084 Silber 925 **24,99**

(3) 24 Massives **Silber-Ensemble.** Breite ca. 7 mm.
Armband. Länge ca. 19 cm.
86 92 862 Silber 925 **14,99**
Kette. Länge ca. 43 cm.
45 21 120 Silber 925 **20,99**
Spar-Tipp: Kette und Armband im Set. Sie sparen 10,-!
71 11 274 Silber 925 **25,98**

(4) 24 **Lederkordel** mit Einhänger. Karabiner-Verschluss. Ca. Breite 2 mm. Länge 42 cm.
51 85 306 Silber 925 **29,99**

(5) 24 **Ensemble.** Breite ca. 7 mm.
Armband. Länge ca. 19 cm.
14 67 233 Silber 925 **29,99**
Collier. Länge ca. 45 cm.
73 35 365 Silber 925 **79,95**

(6) 24 **Kette** mit Karabiner-Verschluss. Länge ca. 45 cm.
02 76 657 Silber 925 **29,99**

(7) 24 **Collier,** Silber und Titan, massiv. Länge ca. 42 cm.
49 29 075 Silber 925 **34,99**

(8) 24 **Ensemble,** massiv. Breite ca. 8,5 mm.
Armband. Länge ca. 19,5 cm
73 02 858 Silber 925 **34,99**
Collier. Länge ca. 45 cm.
27 17 581 Silber 925 **79,95**

(9) 24 **Collier,** massiv. Mit Karabiner-Verschluss. Ca. Breite 5 bis 12 mm. Länge 45 cm.
37 38 252 Silber 925 **44,99**

24 **die schnelle 24** gegen Aufpreis. Nähere Infos im Service-Teil.

(25) 24 **Ring.** 1 Blautopas, 6 Weißtopase (beh.).
65 13 448 Silber 925 **24,99**

(26) 24 **3er-Set Ringe.** Aus teilweise vergoldetem Silber. Zus. 22 Zirkonia (Diamant-Imitat). Gr. 17,0; 18,0; 19,0; 20,0.
66 68 536 Silber 925 **29,99**

(27) 24 **Nasenstecker-Set.** 24-teilig.
04 81 123 Silber 925 **14,99**

(28) - (42) **Wildcat Titan-schmuck.** Der Piercing-Schmuck ist nach dem Sterilisieren für den Ersteinsatz geeignet. Verwendet wird nur G23 Titan, ein spezial-chirurgischer Titangrad, der hohe Körperverträglichkeit bietet.

28/ 24 **Ensemble.** Leuchtet unter UV-Licht.
Bauchnabelpiercing.
33 69 302 Titan, 8 mm **20,-**
48 08 177 Titan, 10 mm **20,-**
Ring. Br. ca. 7 mm. Gr. 16-22.
77 35 984 Stahl **49,99**
Anhänger mit Lederband. Mit Bajonett-Verschluss. Ketten-Länge ca. 45 cm.
31 21 077 Stahl **49,99**

29/ 24 **Anhänger mit Kette.** Leuchtet unter UV-Licht blau. Mit Bajonett-Verschluss. Länge ca. 45 cm.
93 60 535 Titan **39,99**

30/ 24 **Bauchnabelpiercing** aus Titan in 3 Farben.
04 82 659 pink, 8 mm **15,-**
80 70 157 pink, 10 mm **15,-**
64 65 148 blau, 8 mm **15,-**
05 81 479 blau, 10 mm **15,-**
99 65 284 gelb, 8 mm **15,-**
10 66 987 gelb, 10 mm **15,-**

31/ 24 **Ring.** Leuchtet unter UV-Licht rot. Breite ca. 7 mm. In den Größen 16-22.
48 00 262 Stahl **39,99**

32/ 24 **Ring.** Leuchtet unter UV-Licht rot. Breite ca. 8 mm. In den Größen 16-22.
37 29 376 Stahl **39,99**

33/ 24 **Ring.** Die Farbe des Herzes verändert sich bei Körperwärme von schwarz zu rot. Breite ca. 7 mm. Gr. 16-22.
59 19 389 Stahl **39,95**

34/ 24 **Ring.** Leuchtet unter UV-Licht blau! Breite ca. 8 mm. Gr. 16-22.
19 97 578 Stahl **39,99**

35/ 24 **Set Piercingringe:** je 1x dunkelblau, regenbogenfarben und silberfarben; mit 3 Hämatitkugeln. Ø je ca. 12 mm.
11 71 077 Titan **11,99**

36/ 24 **Bauchnabelpiercing.** Titan mit weißen Kristallen.
21 98 692 8 mm **19,50**
77 41 050 10 mm **19,50**

37/ 24 **Bauchnabelpiercing.**
81 18 898 Titan, 8 mm **10,-**
55 06 188 Titan, 10 mm **10,-**

38/ 24 **Bauchnabelpiercing.**
24 07 356 Titan, 8 mm **10,-**
71 33 836 Titan, 10 mm **10,-**

Infos zu Ringgrößen finden Sie auf Seite 273.

39/ 24 **Bauchnabelpiercing.**
02 91 378 Titan, 8 mm **15,-**
80 23 142 Titan, 10 mm **15,-**

40/ 24 **Bauchnabelpiercing.** Leuchtet im Dunkeln.
13 39 447 Titan, 8 mm **15,-**
49 68 595 Titan, 10 mm **15,-**

41/ 24 **Bauchnabelpiercing.** Titan. Leuchtet im Dunkeln lila.
99 61 296 8 mm **29,99**
70 57 137 10 mm **29,99**

42/ 24 **Armband.** Edelstahl-Verschluss. Länge ca. 25,5 cm.
34 59 185 Titan **24,99**

(43) 24 **Ohrschmuck-Set:** 3 Paare: 2x Creolen, Ø ca. 50mm, bzw. Ø ca. 25mm, 1x Ohrstecker
78 20 747 Silber 925 **9,99**

(44) 24 **Creolen-Set.** 4 Paare. 1 Paar mit dunkelblauen und 1 Paar mit granatroten Steinen.
21 62 327 Silber 925 **9,99**

(45) 24 **Ohrschmuck-Set:** 6 Paar Ohrstecker.
60 97 529 Silber 925 **9,99**

(46) 24 **Ohrschmuck-Set:** 3 Paare, je 2 hellblaue, granatrote, weiße Zirkonia (Diamant-Imitat).
72 68 399 Silber 925 **9,99**

(47) 24 **Schmuck-Set:** Klappcreolen und Ring. Gr. 17,0; 18,0; 19,0; 20,0.
96 57 741 Silber 925 **9,99**

(48) 24 **Set:** Anhänger mit Kette und Ohrhaken „Mona Lisa". Ketten-Länge ca. 45 cm.
12 54 731 Silber 925 **24,99**

(49) 24 **Ohrschmuck-Set.** Sie erhalten 12 Paare.
03 80 761 Silber 925 **19,99**

(50) 24 **Ensemble** mit je 2 Zirkonia-Steinen (Diamant-Imitat und je 1 Blautopas (beh.).
Ring.
39 66 864 Silber 925 **19,99**
Anhänger mit Kette. Länge ca. 45 cm.
54 10 086 Silber 925 **29,99**
Ohrstecker.
55 04 354 Silber 925 **29,99**

(51) 24 **7-teiliges Ring-Set.** Größen sortiert.
Gr. 15,0; 16,0; 17,0.
35 33 545 Silber 925 **19,99**
Gr. 16,0; 17,0; 18,0.
35 42 935 Silber 925 **19,99**
Gr. 17,0; 18,0; 19,0.
35 52 219 Silber 925 **19,99**
Gr. 18,0; 19,0; 20,0.
35 61 207 Silber 925 **19,99**
Gr. 19,0; 20,0; 21,0.
35 70 202 Silber 925 **19,99**

(52) 24 **Anhänger mit Kette,** Silber und Titan, massiv. Mit Karabiner-Verschluss. Länge ca. 42 cm.
39 17 004 Silber 925 **24,99**

(53) 24 **4-tlg. Set:** Anhänger an ca. 45 cm langer Kette, Ohrstecker und Ring. Mit zus. 12 Zirkonias (Diamant-Imitat). Ring-Gr. 17-20. Bisher ~~58,-~~
35 80 587 Silber 925 **29,-**

Spezielle Wünsche?

Der Schmuck-Spezialist

Starke 126 Seiten

Gratis! Hier finden Sie unsere aktuelle Schmuck- und Uhren-Collection.

Jetzt anfordern:

Bestell-Nr. 71 30 051.
Mit Ihrer Bestellung unter 0180-53100 (€ 0,12/Min. aus dem Festnetz der T-Com).
Oder über unseren Sprachcomputer QUELLEFON (ohne Bestellung) unter 0180-3232524 (€ 0,09/Min. aus dem Festnetz der T-Com).
oder www.quelle.de. **Bitte geben Sie Ihre QUELLE-Kundennummer an.**
Und überall bei QUELLE.

(1) 24 **Ohrhänger** mit 2 Diamanten. Länge ca. 3,5 cm.
93 50 917 Gold 333 **39,99**

(2) 24 **Creolen** mit 2 Diamanten. Ø ca. 18 mm.
68 51 040 Gold 333 **49,99**

(3) 24 **Ohrhänger** mit 2 Diamanten. Länge ca. 4,5 cm.
30 53 779 Gold 333 **49,99**

(4) 24 **Ohrhänger** zum Durchziehen mit 2 Diamanten.
18 06 143 Gold 333 **49,99**

(5) 24 **Ohrhänger** mit 2 Diamanten. Länge ca. 4,5 cm.
50 93 656 Gold 333 **49,99**

(6) 24 **Creolen** mit 2 Diamanten. Ø ca. 25 mm.
13 72 715 Gold 333 **59,95**

(7) 24 **Ohrstecker** mit 4 Diamanten.
18 55 487 Gold 333 **69,95**

(8) 24 **3-teiliges Ring-Set** Gold 333, mit 3 Diamanten.
48 38 233 bish. ~~99,-~~ **49,-**

(9) 24 **Ensemble** mit Brillanten, zus. je ca. 0,75 Karat. GW/P2*. Brillant-Vollschliff gut. Mit Diamantpass.
Ring mit 29 Brillanten. Reduziert! Bisher ~~798,-~~
68 43 832 Gold 585 **399,-**
Anhänger mit Kette. Mit 32 Brillanten. Länge ca. 45 cm. Reduziert! Bisher ~~798,-~~
65 36 621 Gold 585 **399,-**

(10) 24 **Armband** mit 90 Diamanten, zus. ca. 0,90 Karat. W/P2*. 8/8-Schliff gut. Mit Diamantpass. Kastenschloss mit 8er-Sicherung. L. ca. 18,5 cm. 50% reduziert! Bisher ~~798,-~~
03 18 278 Gold 333 **399,-**
50% reduziert! Bisher ~~998,-~~
09 37 919 Gold 585 **499,-**

(11) 24 **Ring.** 7 Brillanten, zus. ca. 0,15 Karat, GW/P2*. Brillant-Vollschliff gut.
72 82 041 Gold 333 **199,95**

(12) 24 **Ring** mit 17 Diamanten, zus. ca. 0,17 Karat, GW/P1*. 8/8-Schliff gut.
46 84 895 Gold 333 **129,95**

(13) 24 **Ring.** 1 Diamant.
93 92 337 Gold 333 **34,99**

(14) 24 **Ring.** 2 Diamanten.
12 40 892 Gold 333 **39,99**

(15) 24 **Ring.** 2 Diamanten.
75 98 473 Gold 333 **39,99**

(16) 24 **Ring.** 6 Diamanten.
87 07 278 Gold 333 **49,99**

(17) 24 **Ring.** 6 Diamanten.
73 36 565 Gold 333 **54,95**

(18) 24 **Ring.** 3 Diamanten.
57 31 507 Gold 333 **79,95**

(19) 24 **Ring.** 20 Diamanten.
06 47 789 Gold 333 **89,95**

(20) 24 **Ring.** Mit 1 Brillanten von ca. 0,05 Karat. W/P2*. Brillant-Vollschliff gut, und 10 Diamanten von zus.ca. 0,05 Karat. W/P1*. 8/8-Schliff gut.
61 27 137 Gold 333 **99,95**

(21) 24 **2-teiliges Ring-Set.** Mit 2 Diamanten. Gr. 16,0; 17,0; 18,0; 19,0; 20,0.
91 98 926 Gold 585 **39,99**

(22) 24 **Ring.** 5 Diamanten.
61 49 190 Gold 333 **29,99**

(23) 24 **Ring.** 1 Brillant, Getönt/Lupenrein, ca. 0,05 Karat. Brillant-Vollschliff gut. Diamantpass. Gr. 17,0; 18,0; 19,0; 20,0.
65 89 506 Gold 585 **99,95**

(24) 24 **Ring** mit 50 Diamanten, zus. ca. 0,25 Karat. W/P1*. 8/8-Schliff gut. Diamantpass.
64 35 320 Gold 585 **199,95**

(25) 24 **Ring** mit 60 Diamanten, zus. ca. 0,30 Karat. W/P2*. 8/8-Schliff gut. Diamantpass.
35 86 714 Gold 333 **199,95**

(26) 24 **3-teiliges Ring-Set** mit je 1 Diamanten. Gr. 17,0. 18,0, 19,0 und 20,0.
80 27 776 Gold 333 **49,99**

(27) 24 **Damengoldbanduhr** mit 8 Diamanten. Mit Leiterverschluss. Bandl. ca. 17,5 cm.
60 05 406 Gold 585 **549,95**

(28) 24 **Damengoldbanduhr** mit weißem Zifferblatt. Mit 24 Diamanten, zus. ca. 0,24 Karat. Qualität LGW/P1*. 8/8-Schliff gut. Diamantpass. Leiterverschluss. Bandlänge ca. 18 cm.
29 65 916 Gold 585 **999,95**

(29) 24 **Ensemble,** besetzt mit funkelnden Diamanten.
Herz-Anhänger mit Kette, mit 20 Diamanten. Ketten-Länge ca. 45 cm.
31 07 276 Gold 333 **89,95**
Kreuz-Anhänger mit Kette, mit 20 Diamanten. Ketten-Länge ca. 45 cm.
57 99 554 Gold 333 **89,95**
Klappcreolen, Ø ca. 15 mm. zus. 20 Diamanten.
62 21 704 Gold 333 **89,95**

(30) 24 **Anhänger mit Kette.** Mit 5 Diamanten. Kettenlänge ca. 43 cm.
05 79 563 Gold 333 **59,95**

(31) 24 **Herzanhänger mit Kette.** Mit 1 Diamanten. Länge der Kette ca. 42 cm.
83 82 600 Gold 333 **29,99**

(32) 24 **Collier** mit 9 Brillanten der Qualität GW/P1*, zus. ca. 0,20 Karat. Brillant-Vollschliff gut. Mit Diamantpass. Länge ca. 45 cm.
90 51 841 Gold 333 **229,95**
64 48 145 Gold 585 **299,95**

(33) 24 **Collier** mit 14 Diamanten. Länge ca. 45 cm.
96 41 185 Gold 333 **149,95**

(34) 24 **Diamant-Ensemble.**
Ring mit 3 Diamanten.
93 58 434 Gold 333 **39,99**
Ohrstecker mit 2 Diamanten.
68 33 679 Gold 333 **39,99**
Collier mit 3 Diamanten. Länge ca. 45 cm.
71 31 260 Gold 333 **59,95**

(35) 24 **Ensemble** mit je 2 Diamanten.
Ring.
50 93 468 Gold 333 **59,95**

 Artikel mit dem Zeichen 24 liefern wir in 24 Stunden gegen Aufpreis, bei Bestellung über 0180 - 53 100 (€ 0,12/Min. aus dem Festnetz der T-Com) oder www.quelle.de und überall bei QUELLE. Info, auch zur Batterierücknahme, siehe Serviceteil.

▽ Schicken Sie uns Ihr Lieblingsbild - wir gravieren es. Bitte tragen Sie auf der Rückseite des Bildes Ihren Namen und Ihre Adresse ein. Vermerken Sie, ob Sie das Motiv komplett abgebildet oder nur einen Ausschnitt wünschen. Das zu gravierende Motiv sollte mindestens 3 cm groß sein. Die Bilderkennbarkeit ist vom Lichteinfall und dem Blickwinkel des Betrachters abhängig. Sie erhalten Ihr Bild nach ca. 4 Wochen zusammen mit der bestellten Gravurplatte zurück. Bestellung bitte an
Quelle AG, Kundenservice,
Postfach 4089, 90717 Fürth.

Ohrstecker.
59 22 808 Gold 333 **59,95**

Anhänger mit Kette. Ketten-Länge ca. 45 cm
94 85 309 Gold 333 **69,95**

(36) 24 **Diamant-Ensemble.**
Ohrstecker mit 4 Diamanten.
57 68 651 Gold 333 **54,95**
Ring mit 4 Diamanten.
59 13 185 Gold 333 **69,95**

(37) 24 **Armband** mit 6 Diamanten. Länge ca. 19 cm.
83 41 209 Gold 585 **199,95**

(38) 24 **Ohrhänger.**
Länge ca. 4,5 mm.
66 84 605 Gold 333 **54,95**

(39) 24 **Ensemble** mit je 1 Diamanten.
Ring.
94 70 763 Gold 333 **34,99**
Ohrhänger. Länge ca. 35 mm.
85 57 300 Gold 333 **49,99**
Collier. Länge ca. 42 cm.
67 54 521 Gold 333 **54,95**

(40) 24 **Ring.** 1 Diamant.
Für SIE. Gr. 16-21
16 78 347 Gold 333 **49,99**
Für IHN. Gr. 18-23.
56 39 275 Gold 333 **54,95**

(41) 24 **Ring.** 1 Diamant.
08 71 248 Gold 333 **34,99**

(42) 24 **Anhänger mit Kette.** Länge ca. 50 cm.
99 81 999 Gold 585 **249,95**

(43) 24 **Anhänger mit Kette** „Milagrosa". L. ca. 45 cm.
90 88 487 Gold 585 **129,95**

(44) 24 **Anhänger mit Kette.** Länge ca. 42 cm.
76 59 981 Gold 333 **24,99**

(45) 24 **Anhänger mit Kette.** Anhänger Kreuz „Orthodox". Ketten-Länge ca. 45 cm.
32 17 899 Gold 585 **129,95**

(46) 24 **Damengoldbanduhr** mit Leiter-Verschluss. Quarzwerk. Länge ca. 17,5 cm.
58 38 199 Gold 585 **449,95**

(47) **Anhänger.** Wählen Sie aus verschiedenen Formen. Gravuren ▽ siehe links.
Gravurplatte Herz.
04 58 440 Gold 333 **72,95**
15 67 152 Gold 585 **109,95**
Gravurplatte oval.
05 31 827 Gold 333 **67,95**
05 30 706 Gold 585 **94,95**
Gravurplatte eckig.
06 23 378 Gold 333 **77,95**
06 22 615 Gold 585 **117,95**
Kette massiv. Breite ca. 2,2 mm. Länge ca. 50 cm. Mit Karabinerverschluss.
28 37 958 Gold 333 **44,99**

(48) - (57) Zeigen Sie Ihre Verbundenheit! **Freundschaftsringe** für SIE und IHN liefern wir, wenn nicht anders angegeben, in den Größen 16,0; 17,0; 18,0; 19,0; 20,0; 21,0; 22,0; 23,0.

48/ 24 Breite ca. 4 mm.
60 14 460 Silber 925 **9,99**
49/ 24 Breite ca. 5 mm.
94 54 105 Silber 925 **14,99**
50/ 24 Breite ca. 5 mm.
85 37 423 Silber 925 **14,99**
51/ 24 Breite ca. 6 mm.
68 76 537 Silber 925 **14,99**
52/ 24 Breite ca. 6 mm.
22 85 817 Silber 925 **15,99**
53/ 24 Breite ca. 8 mm.
37 98 942 Stahl **24,99**
54/ 24 Mit 3 Zirkonia (Diamant-Imitation). Br. ca. 6 mm.
59 14 339 Stahl **34,99**
55/ 24 Breite ca. 4 mm.
02 27 492 Gold 333 **35,99**
56/ 24 Breite ca. 5,5 mm.
64 39 631 Gold 333 **49,99**
57/ 24 Leuchtet unter UV-Licht blau. Breite ca. 4 mm.
13 72 806 Silber 925 **17,99**

▽ Weitere Infos zur Gravur finden Sie auf S. 263, zu *Diamanten auf S. 269, zu Ringgrößen auf S. 273.

Kleine Ringe – für große Momente

① 19,99
2er-Set Schmuckduschen

NEU bei QUELLE

① [24] **2er Set Schmuckduschen:** je 1 Gold- und Silberdusche, selbsttätige Schaumdusche nach dem „Wirbel-Duschen-Prinzip" mit Poliereffekt. Strahlender Glanz im Handumdrehen!

24 51 005 **19,99**

② - (51) **Trauringe in den Größen 16,0 bis 23,0, auch in halben Größen. Bei unseren EUROVAL-Trauringen ist die Gravur im Preis enthalten. Bitte geben Sie Ihre Wünsche auf dem Bestellschein an.**

2/ **Trauring.** Breite ca. 4 mm.
64 15 456 Gold 333 **39,99**
61 39 991 Gold 585 **74,95**

3/ **Trauring.** Breite ca. 4 mm
92 24 285 Silber 925 **19,99**

4/ **Trauring.** Breite ca. 6 mm
36 28 018 Silber 925 **24,99**

5/ **Trauring.** Breite ca. 6 mm
40 82 615 Silber 925 **34,99**

6/ **Trauring.** Breite ca. 6 mm. Namen werden außen graviert.
58 71 579 Silber 925 **29,99**
87 31 700 Gold 333 **69,95**
20 41 650 Gold 585 **109,95**

7/ **Trauring.** Breite ca. 8 mm
76 40 164 Silber 925 **29,99**
21 31 502 Gold 333 **119,95**
81 38 551 Gold 585 **199,95**

8/ **Trauring.** Breite ca. 6 mm
08 62 824 Silber 925 **39,99**
44 07 211 Gold 333 **114,95**
82 55 647 Gold 585 **179,95**

9/ **Trauring.** Breite ca. 4 mm
25 01 465 Gold 333 **45,99**
74 30 461 Gold 585 **69,95**

10/ **Trauring.** Breite ca. 4 mm
03 21 122 Gold 333 **49,99**
15 64 041 Gold 585 **74,95**

11/ **Trauring.** Breite ca. 4 mm
18 83 419 Gold 333 **59,95**
14 41 944 Gold 585 **99,95**

12/ **Trauring.** Breite ca. 4 mm
36 24 181 Gold 333 **59,95**
95 64 017 Gold 585 **89,95**

13/ **Trauring.** Breite ca. 5 mm
74 64 714 Gold 333 **64,95**
84 70 242 Gold 585 **104,95**

14/ **Trauring.** Breite ca. 5 mm
51 84 488 Gold 333 **64,95**
50 63 429 Gold 585 **99,95**

15/ **Trauring.** Breite ca. 5 mm
31 61 787 Gold 333 **69,95**
34 21 082 Gold 585 **109,95**

16/ **Trauring** aus Weißgold. Breite ca. 6 mm.
77 80 369 Gold 333 **79,95**
32 15 217 Gold 585 **159,95**

17/ **Trauring.** Breite ca. 8 mm
25 93 908 Gold 333 **79,95**
45 81 272 Gold 585 **129,95**

18/ **Trauring.** Breite ca. 8 mm
38 56 106 Gold 333 **79,95**
26 29 039 Gold 585 **129,95**

19/ **Trauring.** Breite ca. 6 mm
40 01 076 Gold 333 **79,95**
90 64 260 Gold 585 **119,95**

20/ **Trauring.** Breite ca. 6 mm
38 81 282 Gold 333 **84,95**
87 03 680 Gold 585 **139,95**

21/ **Trauring** aus Rotgold. Breite ca. 6 mm.
18 43 681 Gold 333 **89,95**
83 96 971 Gold 585 **129,95**

22/ **Trauring.** Breite ca. 6 mm
52 50 536 Gold 333 **114,95**
71 54 882 Gold 585 **189,95**

23/ **Trauring.** Breite ca. 6 mm
54 16 618 Gold 333 **119,95**
90 93 239 Gold 585 **199,95**

24/ **Trauring.** Breite ca. 5 mm Ohne Diamant.
19 44 573 Gold 333 **79,95**
77 46 633 Gold 585 **129,95**
Mit 1 Diamanten.
65 56 483 Gold 333 **89,95**
18 32 343 Gold 585 **139,95**

25/ **Trauring.** Breite ca. 6 mm Ohne Diamant.
99 77 740 Gold 333 **89,95**
31 64 536 Gold 585 **159,95**
Mit 1 Diamanten.
46 22 318 Gold 333 **99,95**
91 33 765 Gold 585 **169,95**

26/ **Trauring.** Breite ca. 6 mm Ohne Diamant.
18 83 434 Gold 333 **89,95**
52 45 466 Gold 585 **159,95**
Mit 1 Diamanten.
06 84 912 Gold 333 **99,95**
72 99 362 Gold 585 **169,95**

27/ **Trauring.** Breite ca. 5 mm Ohne Diamant.
73 38 659 Gold 333 **94,95**
10 14 585 Gold 585 **159,95**
Mit 1 Diamanten.
83 65 335 Gold 333 **104,95**
37 96 384 Gold 585 **169,95**

28/ **Trauring.** Breite ca. 5 mm Ohne Diamanten.
93 50 713 Gold 333 **94,95**
43 04 562 Gold 585 **159,95**
Mit 3 Diamanten.

[24] **die schnelle 24 gegen Aufpreis. Nähere Infos im Service-Teil.**

97 51 145 Gold 333 **129,95**
25 36 611 Gold 585 **189,95**
29/**Trauring.** Breite ca. 6 mm
Ohne Diamanten.
15 59 248 Gold 333 **99,95**
16 33 422 Gold 585 **169,95**
Breite ca. 5 mm, 3 Diamanten.
96 21 364 Gold 333 **129,95**
58 34 335 Gold 585 **189,95**
30/**Trauring.** Breite ca. 5 mm
Ohne Diamanten.
00 18 669 Gold 333 **99,95**
80 32 474 Gold 585 **199,95**
Mit 1 Diamanten.
50 99 444 Gold 333 **119,95**
20 76 018 Gold 585 **219,95**
31/**Trauring.** Breite ca. 8 mm
Ohne Diamant.
11 73 719 Gold 333 **119,95**
84 88 045 Gold 585 **199,95**
Mit 1 Diamanten.
44 43 835 Gold 333 **139,95**
80 32 798 Gold 585 **229,95**
32/**Trauring.** Breite ca. 6 mm
Ohne Zirkonia (Diamant-Imitat)
24 81 165 Gold 333 **129,95**
78 65 421 Gold 585 **239,95**
Mit 1 Zirkonia (Diamant-Imitat)
80 16 688 Gold 333 **139,95**
48 88 384 Gold 585 **249,95**
33/**Trauring.** Breite ca. 8 mm
Ohne Diamant.
32 36 404 Gold 333 **139,95**
31 87 253 Gold 585 **244,95**
Mit 3 Diamanten.
84 02 918 Gold 333 **189,95**
63 02 080 Gold 585 **299,95**
34/**Trauring.** Breite ca. 5 mm
Ohne Diamant.
26 25 518 Gold 333 **159,95**
77 42 392 Gold 585 **269,95**
Mit 1 Diamanten.
13 12 641 Gold 333 **169,95**
79 53 327 Gold 585 **279,95**
35/ **Trauring.** Breite ca. 3 mm
64 16 724 Gold 333 **49,99**
12 60 893 Gold 585 **89,95**
Breite ca. 4 mm.
61 36 872 Gold 333 **59,95**
64 17 324 Gold 585 **99,95**
Breite ca. 6 mm.
64 21 065 Gold 333 **84,95**
12 22 135 Gold 585 **149,95**
36/ **Trauring.** Breite ca. 4 mm
52 58 300 Gold 333 **69,95**
52 58 874 Gold 585 **109,95**
37/**Trauring.** Breite ca. 6 mm
23 80 880 Gold 333 **69,95**
18 28 308 Gold 585 **114,95**
38/**Trauring.** Breite ca. 5 mm
87 23 772 Gold 333 **74,95**
18 97 561 Gold 585 **119,95**
39/**Trauring.** Breite ca. 5 mm
73 54 823 Gold 333 **74,95**
72 12 271 Gold 585 **119,95**
40/ **Trauring.** Breite ca. 5 mm
52 53 390 Gold 333 **74,95**
52 53 699 Gold 585 **124,95**
41/ **Trauring.** Breite ca. 5 mm
85 07 188 Gold 333 **74,95**
65 17 088 Gold 585 **119,95**
42/**Trauring.** Breite ca. 6 mm
15 32 398 Gold 333 **79,95**
33 36 307 Gold 585 **129,95**
43/**Trauring.** Breite ca. 5 mm
32 60 952 Gold 333 **79,95**
32 41 561 Gold 585 **124,95**
44/ **Trauring** mit Weißgold-einlage. Breite ca. 8 mm.
28 52 585 Gold 333 **119,95**
84 94 584 Gold 585 **179,95**
45/ **Trauring.** Breite ca. 8 mm
35 29 873 Gold 333 **124,95**
81 07 831 Gold 585 **199,95**
46/ **Trauring.** Breite ca. 6 mm
93 13 850 Gold 333 **124,95**
21 46 973 Gold 585 **209,95**
47/ **Trauring.** Breite ca. 6 mm
45 70 214 Gold 333 **129,95**
89 87 279 Gold 585 **229,95**
48/**Trauring.** Breite ca. 8 mm
15 11 392 Gold 333 **139,95**
35 51 469 Gold 585 **219,95**
49/**Trauring.** Breite ca. 5 mm
27 80 723 Gold 333 **149,95**
64 94 932 Gold 585 **249,95**
50/ **Trauring.** Breite ca. 8 mm
07 45 363 Gold 333 **149,95**
64 21 613 Gold 585 **299,95**
51/ **Trauring.** Breite ca. 5 mm
50 56 713 Gold 333 **164,95**
39 80 984 Gold 585 **279,95**

(52) 24 **Anhänger mit Kette.** 54 Brillanten, zus. ca. 1.00 Karat. GETÖNT/P3 (grobe Einschlüsse). Brillant-Vollschliff gut. Diamantpass. Karabiner-Verschluss. Kettenlänge ca. 45 cm. 50% reduziert! Bisher ~~598,-~~
69 66 146 Gold 585 **299,-**

(53) 24 **Ring** aus Gold 750 mit 7 Brillanten, GW/P2 (getöntes Weiß/ größere Einschlüsse). Brillant-Vollschliff gut. Mit Diamantpass. In den Größen 17,0; 18,0; 19,0; 20,0.
Zus. ca. 0,50 Karat. Reduziert!
70 37 667 ~~599,90~~ **299,95**
Zus. ca. 1,0 Karat. Reduziert!
48 75 954 ~~1399,90~~ **699,95**

Wählen Sie einfach Ihre Lieblings-Trauringe aus. Wir gravieren Ihre Vornamen und das Hochzeits-Datum in das Ring-Paar. Dabei können Sie zwischen der klassischen Druckschrift und der romantischen Schreibschrift wählen. Bitte geben Sie bei der Bestellung deutlich die Namen, das Datum sowie das Kürzel „S" für Schreibschrift bzw. „D" für Druckschrift an. Schon ca. 4 Wochen später ist der Ring ganz ohne Stress bei Ihnen. Bestellbeispiel für Schreibschrift: Simone 20.04.2005 / S

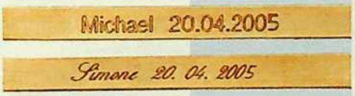

(1) 24 **Armband,** massiv.
Ca. Breite 2,1 mm, Länge 19 cm
53 70 727 Gold 333 **25,-**

(2) 24 **Armband,** massiv.
Ca. Breite 3,2 mm, Länge 19 cm
16 84 345 Gold 333 **25,-**

(3) 24 **Armband,** massiv.
Ca. Breite 3,7 mm, Länge 19 cm
92 98 895 Gold 333 **25,-**

(4) 24 **Armband** mit Süßwasser-Zuchtperlen. Ø ca. 6-6,5 mm. Länge ca. 19 cm.
23 12 706 Gold 585 **25,-**

(5) 24 **Armband,** massiv.
Länge ca. 19 cm.
06 19 033 Gold 333 **25,-**

(6) 24 **Ring.**
89 12 975 Gold 375 **25,-**

(7) 24 **Ring,** 3 Diamanten
35 80 814 Gold 333 **25,-**

(8) 24 **Ring.**
1 Granat-Stein. Bisher 50,-
44 54 894 Gold 333 **25,-**
1 Amethyst. Bisher 50,-
70 28 965 Gold 333 **25,-**
1 Blautopas (beh). Bisher 50,-
71 30 729 Gold 333 **25,-**

(9) 24 **Ketten-Set:** Kette und Armband, ca. Breite 1,4 mm, Länge 45+19 cm.
63 72 673 Gold 333 **25,-**

(10) 24 **Ketten-Set,** massiv: Kette und Armband, ca. Breite 2,1 mm, Länge 45+19 cm.
30 62 034 Gold 333 **25,-**

(11) 24 **Ensemble** mit je 1 Granat-Stein.
Ohrstecker.
05 77 131 Gold 333 **25,-**
Anhänger mit Kette. Kettenlänge ca. 45 cm.
61 93 753 Gold 333 **25,-**

(12) 24 **Ensemble** mit je 1 Blautopas (beh.).
Ohrstecker.
80 04 048 Gold 333 **25,-**
Anhänger mit Kette. Länge ca. 45 cm.
87 39 881 Gold 333 **25,-**

(13) 24 **Ensemble** mit je 1 Süßwasser-Zuchtperle und je 6 Zirkonia (Diamant-Imitat).
Ohrstecker.
15 46 299 Gold 333 **25,-**
Anhänger mit Kette. Kettenlänge ca. 45 cm.
19 69 802 Gold 333 **25,-**

(14) 24 **Ensemble,** je 1 roter, 6 weiße Zirkonia (Diamant-Imitat).
Ohrstecker.
12 87 825 Gold 333 **25,-**
Anhänger mit Kette. Kettenlänge ca. 45 cm.
14 74 263 Gold 333 **25,-**

(15) 24 **Ensemble** mit je 1 Diamanten.
Ring.
03 90 995 Gold 333 **25,-**
Ohrstecker.
58 24 664 Gold 333 **25,-**

(16) 24 **Ensemble,** je 1 blauer Stein.
Ohrstecker.
26 33 397 Gold 333 **25,-**
Anhänger mit Kette. Kettenlänge ca. 42 cm.
10 53 020 Gold 333 **25,-**

(17) 24 **Ensemble** mit je 1 Diamanten.
Ring.
46 01 197 Gold 333 **25,-**
Ohrstecker.
81 70 687 Gold 333 **25,-**

(18) 24 **Ensemble** mit je 1 Diamanten.
Ring.
68 78 306 Gold 333 **25,-**
Ohrstecker.
56 65 190 Gold 333 **25,-**
Anhänger mit Kette. Kettenlänge ca. 45 cm.
89 76 205 Gold 333 **25,-**

(19) 24 **Ensemble** mit je 1 Zirkonia (Diamant-Imitat).
Ring.
41 53 562 Gold 333 **25,-**
Ohrstecker.
66 52 748 Gold 333 **25,-**
Anhänger mit Kette.
Länge ca. 45 cm.
91 56 196 Gold 333 **25,-**

(20) 24 **Ohrschmuck-Set:** 1 Paar Creolen und 2 Paar Ohrstecker. Mit 2 Zirkonia (Diamant-Imitat). Bisher 50,-
81 40 010 Gold 333 **25,-**

(21) 24 **Anhänger** „magisches Auge".

 24 **die schnelle 24 gegen Aufpreis. Nähere Infos im Service-Teil.** Infos zu den Ringgrößen auf Seite 273.

Leben Sie Ihre Lust auf Gold. Jetzt. **Jedes Angebot nur 25,-**

56 - 58 je 25,-
Creolen,
bisher je ~~50,-~~
● Gold 750
Sie sparen 50%

Gleich bestellen!
Am schnellsten geht's per Internet
www.quelle.de

58 73 861 Gold 333 25,-

(22) [24] **Anhänger.** 1 Granat.
41 49 403 Gold 333 25,-

(23) [24] **Anhänger mit Kette.** Länge ca. 45 cm.
66 01 333 Gold 333 25,-

(24) [24] **Collier.** L. ca. 45 cm.
98 12 688 Gold 333 25,-

(25) [24] **Anhänger.** 1 Granat.
11 61 261 Gold 333 25,-

(26) [24] **Anhänger.** Mit 1 Amethyst.
52 98 227 Gold 333 25,-

(27) [24] **Anhänger.**
54 35 206 Gold 333 25,-

(28) [24] **Anhänger** mit 1 Naturbernstein.
91 55 111 Gold 333 25,-

(29) [24] **Anhänger.**
65 20 912 Gold 333 25,-

(30) [24] **Anhänger.**
38 47 620 Gold 333 25,-

(31) [24] **Anhänger,** massiv.
99 58 684 Gold 333 25,-

(32) [24] **Ohrhänger** zum Durchziehen.
74 55 027 Gold 375 25,-

(33) [24] **Creolen,** Ø ca. 40 mm
79 72 712 Gold 333 25,-

(34) [24] **Ohrhänger.** Länge ca. 25 mm.
14 84 201 Gold 333 25,-

(35) [24] **Creolen.** Ø ca. 16 mm
77 65 766 Gold 333 25,-

(36) [24] **Creolen.** Ø ca. 20 mm
79 54 823 Gold 333 25,-

(37) [24] **Creolen.** Ø ca. 21 mm
56 06 327 Gold 333 25,-

(38) [24] **Creolen.** Ø ca. 17 mm
28 24 339 Gold 333 25,-

(39) [24] **Creolen,** Ø ca. 21 mm
60 60 514 Gold 333 25,-

(40) [24] **Creolen,** Ø ca. 20 mm
94 61 206 Gold 375 25,-

(41) [24] **Creolen,** Ø ca. 19 mm
42 46 525 Gold 333 25,-

(42) [24] **Ohrstecker** mit 4 Zirkonia (Diamant-Imitat).
22 43 387 Gold 333 25,-

(43) [24] **Ohrstecker,** 2 Süßwasserperlen, Ø ca. 4 mm, und 4 Zirkonia (Diamant-Imitat).
82 64 834 Gold 333 25,-

(44) [24] **Creolen.** Ø ca. 18 mm
29 01 631 Gold 333 25,-

(45) [24] **Ohrstecker** mit 2 Zirkonia-Steinen (Diamant-Imitat). Länge ca. 15 mm.
24 77 038 Gold 333 25,-

(46) [24] **Klappcreolen,** Ø ca. 13,5 mm.
23 87 800 Gold 333 25,-

(47) [24] **Creolen.** Ø ca. 15 mm
69 41 148 Gold 375 25,-

(48) [24] **Ohrboutons** mit 2 Zirkonias (Diamant-Imitat).
95 60 818 Gold 333 25,-

(49) [24] **Ohrhänger** zum Durchziehen.
39 25 488 Gold 333 25,-

(50) [24] **Ohrhänger** zum Durchziehen, 2 weiße Steine.
47 83 695 Gold 333 25,-

(51) [24] **Ohrstecker.** Länge ca. 25 mm.
84 99 919 Gold 333 25,-

(52) [24] **Ohrstecker** mit 4 Zirkonia-Steinen (Diamant-Imitat). Länge ca. 35 mm.
15 46 278 Gold 333 25,-

(53) [24] **Ohrhänger.** Länge ca. 35 mm.
28 57 010 Gold 375 25,-

(54) [24] **Ohrhänger.**
14 18 114 Gold 333 25,-

(55) [24] **Creolen,** Ø ca. 25 mm
14 47 216 Gold 375 25,-

(56) [24] **Creolen.** Ø ca. 13 mm
50% reduziert! Bisher ~~50,-~~
30 10 643 Gold 750 25,-

(57) [24] **Creolen.** Ø ca. 13 mm
50% reduziert! Bisher ~~50,-~~
06 64 059 Gold 750 25,-

(58) [24] **Creolen.** Ø ca. 12 mm
50% reduziert! Bisher ~~50,-~~
84 97 780 Gold 750 25,-

①-④ **Barbie-Schmuck.** Die aktuelle Kinder-Collection.
1/24 **Anhänger mit Kette.** 6 weiße und 5 rosa Zirkonia (Diamant-Imitat). Ketten-Länge ca. 38 cm.
04 81 841 Silber 925 **34,95**
2/24 Ensemble mit Blumenmotiv (blau/rosa lackiert). Ring. Offene Ringschiene.
52 93 616 Silber 925 **15,95**
Ohrstecker.
84 00 282 Silber 925 **15,95**
Anhänger mit Kette. Ketten-Länge ca. 38 cm.
19 25 334 Silber 925 **19,95**
3/24 **Ring** mit rotem Herz (lackiert). Offene Ringschiene, daher in der Größe verstellbar.
48 34 490 Silber 925 **14,95**
4/24 **Kinder-Ensemble.** Ohrstecker.
20 33 456 Silber 925 **17,95**
Armband. Länge ca. 15 cm.
17 16 803 Silber 925 **32,95**
Y-Kette. Länge ca. 38 cm.
19 16 335 Silber 925 **39,95**
⑤ 24 **Gold-Ensemble.** **Anhänger.**
80 64 257 Gold 333 **12,99**
Ohrhänger.
81 29 098 Gold 333 **29,99**
⑥ 24 **Ohrstecker.**
22 99 382 Gold 333 **17,99**
⑦ 24 **Ohrboutons.**
21 93 249 Gold 333 **29,99**
⑧ 24 **Ohrstecker** „Delfin".
77 32 948 Gold 333 **17,99**

⑨ 24 **Ohrhänger.**
52 65 977 Gold 333 **39,99**
⑩ 24 **Ohrhänger.** Länge ca. 25 mm.
40 83 813 Gold 333 **29,99**
⑪ 24 **Kreuz-Anhänger mit Kette.** Länge ca. 40 cm Zwischenöse bei 38 cm.
37 44 518 Gold 333 **24,99**
⑫ 24 **Creolen** „Delfin". Ø ca. 16 mm.
18 54 667 Gold 333 **27,99**
⑬ 24 **Taufring mit Kette.** 1 Diamant. Länge ca. 38 cm.
83 39 808 Gold 333 **25,99**
⑭ ▽ **Schildband** f. Kinder. **Länge ca. 14 cm.** Massiv.
37 93 723 Gold 333 **25,99**
Länge ca. 16 cm. Massiv.
38 02 813 Gold 333 **28,99**
Länge ca. 18 cm. Massiv.
38 12 141 Gold 333 **30,99**
⑮ ▽ **Schildband.** Vorne ist ein Schutzengel abgebildet. Aufschrift auf der Rückseite: „Gott schütze Dich". Länge ca. 16 cm. Zwischenöse bei 14 cm.
17 28 019 Gold 333 **34,99**
⑯ 24 **Sternzeichenanhänger** „Schriftrolle" aus Gold 333. Bestellung und Sternzeichen-Kennziffer: siehe Ang. 18.
23 25 203 bisher ~~30,-~~ **15,-**
⑰ 24 **Armband-Set.** Länge je ca. 19 cm.
63 25 944 Silber 925 **14,99**

⑱ 24 **Sternzeichenanhänger.** *Bitte geben Sie bei der Bestellung die Kennziffer des gewünschten Sternzeichens an, z.B. 08 für Löwe.

Steinbock	01	Wassermann	02
Fische	03	Widder	04
Stier	05	Zwillinge	06
Krebs	07	Löwe	08
Jungfrau	09	Waage	10
Skorpion	11	Schütze	12

79 50 469 Gold 333 **19,99**
⑲ 24 **Anhänger mit Kette** „Schriftrolle". Länge ca. 45 cm.
66 31 334 Gold 333 **49,99**
⑳ 24 **Set:** Anhänger mit Kette und Ohrstecker „Gingkoblatt". Ketten-Länge ca. 42 cm.
10 42 927 Gold 333 **39,99**
㉑ 24 **Anhänger** „Madonna". Rückseite Motiv Lourdes.
41 09 797 Silber 925 **14,99**
㉒ 24 **Anhänger mit Kette.** 1 Diamant. Länge ca. 45 cm.
56 03 710 Gold 333 **59,95**
㉓ 24 **SOS-Kapsel mit Kette.** Für Ihre Sicherheit. **Länge ca. 56 cm.**
83 77 311 Edelstahl **24,99**
Länge ca. 60 cm.
83 77 416 vergoldet **29,99**
㉔ 24 **Anhänger mit Kette.** Mit Kreuz, Herz und Anker für Glaube, Liebe, Hoffnung. Länge ca. 45 cm.
17 56 179 Gold 333 **45,99**

㉕ 24 **Collier** aus Süßwasser-Zuchtperlen. Ø ca. 4,5-5 mm, mit 5 Diamanten. Gold 333. Länge ca. 45 cm.
06 73 622 bisher ~~70,-~~ **35,-**
㉖ 24 **Anhänger mit Kette** mit chinesischem Glücks-Symbol. Silber 925. Länge ca. 50 cm. Zwischenöse bei 45 cm.
18 33 199 Glück **9,99**
67 35 266 Liebe **9,99**
㉗ 24 **Armband** mit den chinesischen Symbolen für Liebe, Glück, Gesundheit und Reichtum. Breite ca. 2,3 mm. Länge ca. 19 cm und 3,5 cm Verlängerungskette.
21 78 252 Silber 925 **19,99**
㉘ 24 **Anhänger.** Bedeutung der chines. Zeichen: Glück, Reichtum, langes Leben.
80 97 042 Gold 333 **39,99**
㉙ 24 **Ring** mit chinesischen Glücks-Symbolen für Glück, Gesundheit, langes Leben. Mit 1 Diamanten. Gr. 16-21
78 68 539 Gold 333 **59,95**
㉚ 24 **Ring** mit den chinesischen Zeichen für Gesundheit, Liebe, Glück, Reichtum. 1 Diamant. Breite ca. 7,7 mm. Gr. 16-21
12 33 624 Silber 925 **24,99**
㉛ 24 **Anhänger mit Kette.** Kreuz ca. 3,5 cm, Kette ca. 45 cm lang.
47 73 734 Gold 333 **24,99**
㉜ 24 **Anhänger mit Kette.** Kreuz an ca. 42 cm langer Singapurkette.
49 18 591 Gold 333 **24,99**
㉝ 24 **Kreuz-Anhänger mit Kette.** Länge ca. 42 cm.
83 80 436 Gold 333 **29,99**
㉞ 24 **Anhänger mit Kette.** Länge ca. 45 cm.
51 48 252 Gold 333 **39,99**
㉟ 24 **Kreuz-Anhänger mit Kette.** 1 Diamant. Länge der Kette ca. 45 cm.
04 35 125 Gold 333 **45,99**
㊱ 24 **Anhänger mit Kette.** Länge ca. 45 cm.
88 99 398 Gold 333 **54,95**
㊲ 24 **Anhänger mit Kette.** Ketten-Länge ca. 45 cm.
60 33 337 Gold 333 **49,99**
㊳ 24 **Anhänger mit Kette.** Länge ca. 45 cm.
14 86 784 Gold 333 **59,95**
㊴ 24 **Anhänger,** massiv.
42 41 463 Gold 333 **64,95**
㊵ 24 **Anhänger.**
40 67 557 Silber 925 **19,99**
㊶ 24 **Medaillon.**
62 28 301 Gold 333 **49,99**
㊷ 24 **Medaillon.**
76 45 065 Gold 333 **49,99**
㊸ 24 **Medaillon mit Kette.** Platz für 2 Bilder. Ketten-Länge ca. 45 cm.
20 18 969 Gold 333 **49,99**
㊹ 24 **Medaillon.**
07 98 855 Gold 333 **79,95**
㊺ 24 **Fußkette.** Länge ca. 25 cm. Zwischenöse bei 23 cm.
75 32 404 Gold 333 **29,99**
㊻ 24 **Fußkette.** Länge ca. 26 cm. Zwischenöse bei 24 cm.
83 28 614 Gold 333 **21,99**
67 68 706 Gold 585 **39,99**
㊼ 24 **Anhänger mit Ketten.** Teilen Sie Ihr Herz mit Ihrem Liebsten. Ketten-Längen ca. 45 und 50 cm.
95 89 178 Gold 333 **49,99**
㊽ 24 **Anhänger mit Ketten.** Länge ca. 45 + 50 cm.
60 33 398 Gold 333 **69,95**
㊾ 24 **Anhänger mit Ketten.** Länge ca. 42 und 50 cm.
11 31 293 Silber 925 **24,99**
㊿ 24 **Anhänger mit Ketten.** Für zwei, die sich lieben: Brechen Sie den Herz-Anhänger in der Mitte. Mit 2 Ketten, ca. 45 und 50 cm.
61 70 764 Silber 925 **25,99**

 24 **die schnelle 24 gegen Aufpreis. Nähere Infos im Service-Teil.**

Jetzt noch größer: Unsere Auswahl an Collier-Ketten!

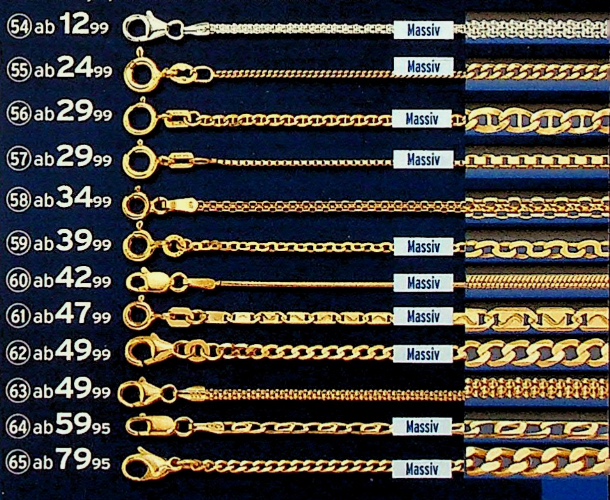

(51) 24 **Anhänger mit Ketten,** massiv. Ketten-Länge ca. 42 und 50 cm.

41 01 477 Gold 333 **119,95**

(52) 24 **Anhänger mit Ketten.** Tai Pan-Anhänger mit je 1 Rubin und Saphir. Länge der Kette ca. 42 und 50 cm.

15 19 117 Silber 925 **19,99**

(53) 24 **2 Anhänger mit Ketten,** massiv, aus Silber 925. 2 Zirkonia (Diamant-Imitat). Ketten-Länge ca. 42 und 50 cm.

24 51 123 bisher ~~38,-~~ **19,-**

(54) 24 **Kette** aus Silber 925. Breite ca. 1,7 mm.

37 20 233 L. 45 cm **12,99**
05 48 550 L. 50 cm **14,99**

(55) 24 **Kette,** massiv, aus Gold 333. Breite ca. 1,2 mm

24 45 738 L. 36 cm **24,99**
93 13 722 L. 45 cm **32,99**
93 13 815 L. 50 cm **37,99**
93 13 613 L. 60 cm **47,99**

(56) 24 **Kette,** massiv, aus Gold 333.

87 02 278 L. 42 cm **29,99**
67 95 440 L. 45 cm **32,99**
17 47 099 L. 50 cm **34,99**

(57) 24 **Kette,** massiv.
Gold 333. Breite ca. 0,90 mm

83 68 148 L. 38 cm **29,99**
83 69 347 L. 45 cm **35,99**
83 51 646 L. 60 cm **45,99**

Gold 585. Breite ca. 0,90 mm

54 86 200 L. 45 cm **69,95**
83 54 208 L. 55 cm **79,95**

(58) 24 **Kette** aus Gold 333. Breite ca. 1,8 mm.

71 57 907 L. 45 cm **34,99**
23 59 589 L. 50 cm **39,99**

(59) 24 **Kette,** massiv. Gold 333. Breite ca. 1,4 mm.

09 32 230 L. 42 cm **39,99**
71 31 375 L. 50 cm **49,99**

(60) 24 **Kette,** massiv, aus Gold 333. Breite ca. 1,1 mm.

64 78 257 L. 42 cm. **42,99**
64 87 302 L. 45 cm **46,99**
64 96 324 L. 50 cm **51,95**

(61) 24 **Kette,** massiv. Gold 333. Breite ca. 2,1 mm.

39 08 609 L. 45 cm **47,99**
41 19 778 L. 50 cm **54,95**

(62) 24 **Kette,** massiv, aus Gold 333. Breite ca. 2,6 mm.

74 63 657 L. 42 cm **49,99**
04 48 045 L. 50 cm **59,95**

(63) 24 **Kette** aus Gold 333. Breite ca. 1,8 mm.

00 70 113 L. 42 cm **49,99**
70 35 449 L. 50 cm **59,95**

(64) 24 **Kette,** massiv, aus Gold 333. Breite ca. 2,1 mm.

58 43 624 L. 45 cm **59,95**
92 94 270 L. 50 cm **69,95**

(65) 24 **Kette,** massiv, aus Gold 333. Breite ca. 1,95 mm

83 55 342 L. 50 cm **79,95**
83 56 434 L. 60 cm **99,95**
83 57 534 L. 70 cm **109,95**

Gravuren: ▽ Bei Angeboten mit diesem Zeichen ist die Gravur eines Wortes bzw. Monogramms im Preis enthalten. Bitte geben Sie bei schriftlicher Bestellung Ihre Wünsche deutlich an.

Ihre Ohren im Blickpunkt!

(1) 24 **Creolen.** Ø ca. 18 mm 50% reduziert! Bisher 58,-
26 31 666 Gold 333 **29,-**

(2) 24 **Creolen.** Ø ca. 21 mm
67 47 161 Gold 333 **34,99**

(3) 24 **Creolen.** Ø ca. 20 mm
27 88 670 Gold 333 **49,99**

(4) 24 **Creolen.** Ø ca. 19 mm
98 64 854 Gold 333 **34,99**

(5) 24 **Creolen.** Ø ca. 25 mm
14 82 600 Gold 333 **34,99**

(6) 24 **Creolen.** Ø ca. 25 mm
67 46 530 Gold 333 **69,95**

(7) 24 **Creolen.** Ø ca. 25 mm
56 72 355 Gold 333 **29,99**

(8) 24 **Creolen.** Ø ca. 13 mm
06 55 061 Gold 585 **19,99**

(9) 24 **Creolen.** Ø ca. 25 mm
58 57 687 Gold 333 **39,99**

(10) 24 **Creolen.** Ø ca. 21 mm
48 58 202 Gold 333 **24,99**

(11) 24 **Creolen.** Ø ca. 25 mm
58 70 848 Gold 333 **27,99**

(12) 24 **Creolen.** Ø ca. 16 mm
23 06 011 Gold 375 **34,99**

(13) 24 **Creolen** in 3 Größen.
Ø ca. 15 mm.
15 11 046 Gold 333 **14,99**
Ø ca. 30 mm.
97 72 749 Gold 333 **29,99**
Ø ca. 40 mm.
26 96 118 Gold 333 **39,99**

(14) 24 **Creolen** in 3 Größen.
Ø ca. 40 mm.
83 32 852 Gold 333 **24,99**
Ø ca. 50 mm.
73 80 903 Gold 333 **32,99**
Ø ca. 60 mm.
83 80 428 Gold 333 **39,99**

(15) 24 **Creolen.** Ø ca. 20 mm
50 71 602 Gold 333 **69,95**

(16) 24 **Creolen.** Ø ca. 18 mm
30 87 250 Gold 333 **44,99**

(17) 24 **Creolen.** Ø ca. 16 mm
96 07 546 Gold 333 **49,99**

(18) 24 **Creolen.** Ø ca. 15 mm
38 56 233 Gold 375 **29,99**

(19) 24 **Creolen.**
Ø oval ca. 21x16 mm.
26 66 163 Gold 333 **34,99**

(20) 24 **Creolen.** Ø ca. 18 mm
30 62 177 Gold 375 **69,95**

(21) 24 **Creolen.**
Ø oval ca. 18x12 mm.
41 72 791 Gold 375 **39,99**

(22) 24 **Creolen.** Ø ca. 21 mm
91 27 581 Gold 375 **54,95**

(23) 24 **Ohrstecker.**
36 67 210 Gold 333 **64,95**

(24) 24 **Creolen-Set:** 3 Paare, Ø ca. 11, 13 und 15mm.
35 57 053 Gold 333 **19,99**

(25) 24 **Ohrhänger.**
41 07 965 Gold 333 **40,-**

(26) 24 Raffiniertes Design: **Creolen,** ca. Ø oval 15x20 mm.
16 68 366 Gold 585 **40,-**

(27) 24 **Ohrstecker.** Gold 375, nur 1 Ohrloch erforderlich.
42 25 521 bish. ~~29,99~~ **24,99**

(28) 24 **Klappcreolen.**
64 81 321 Gold 333 **59,95**

(29) 24 **Ohrstecker** in 3-fach Optik, aber nur 1 Ohrloch erforderlich.
67 96 144 Gold 585 **29,99**

(30) 24 **Ohrhänger.**
Länge ca. 45 mm.
92 32 782 Gold 333 **39,99**

(31) 24 **Ohrhänger,** mit 2 Zirkonia-Steinen (Diamant-Imitat). Länge ca. 5 cm.
47 51 519 Gold 333 **44,99**

(32) 24 **Ohrhänger.**
Länge ca. 7 cm.
36 19 275 Gold 375 **79,95**

(33) 24 **Ohrhänger.**
Länge ca. 5 cm.
76 66 716 Gold 333 **39,99**

(34) 24 **Ohrhänger.**
Länge ca. 4,6 cm.
65 85 213 Gold 333 **34,99**
04 69 685 Gold 585 **54,95**

(35) 24 **Ohrhänger.** Länge ca. 45 mm
70 05 534 Gold 333 **49,99**

(36) 24 **Ohrhänger.**
Länge ca. 4 cm.
54 17 067 Gold 333 **19,99**

(37) 24 **Ohrhänger.** Länge ca. 5,5 cm.
89 03 884 Gold 333 **59,95**

(38) 24 **Ohrhänger** zum Durchziehen. Mit 2 Zirkonia (Diamant-Imitat).
54 35 113 Gold 333 **34,99**

(39) 24 **Ohrhänger** zum Durchziehen.
98 99 322 Gold 333 **19,99**

(40) 24 **Klappcreolen.**
Ø ca. 16 mm.
84 52 838 Gold 333 **34,99**

(41) 24 **Klappcreolen.**
Ø ca. 15 mm.
06 33 721 Gold 333 **34,99**

(42) 24 **Klappcreolen.**
Ø ca. 17 mm.
63 87 639 Gold 333 **39,99**

(43) 24 **Klappcreolen.**
Ø ca. 17 mm.
95 49 190 Gold 333 **39,99**

24 **die schnelle 24 gegen Aufpreis. Nähere Infos im Service-Teil.**

QUELLE

(44) 24 **Klappcreolen**, Gelb- und Weißgold, Ø ca. 15 mm.
99 46 155 Gold 585 **49,99**

(45) 24 **Klappcreolen**, aus satiniertem Gold. Ø ca. 15 mm.
17 22 998 Gold 585 **49,99**

(46) 24 **Klappcreolen.** Breite ca. 8 mm, Ø ca. 14 mm.
07 16 839 Gold 333 **59,95**

(47) 24 **Creolen**, Ø ca. 35 mm
40 88 847 Gold 585 **49,99**

(48) 24 **Ohrhänger.**
Länge ca. 3,7 cm.
51 49 010 Gold 333 **34,99**

(49) 24 **Ohrstecker** aus Gold 585, diamantiert.
50 07 889 Ø 6 mm **29,99**
01 04 921 Ø 8 mm **39,99**

(50) 24 **Ohrschmuck-Set:** je 1 Paar Kugel-, Stern- und Zirkonia-Ohrstecker (Zirkonia=Diamant-Imitat).
70 31 413 Gold 333 **19,99**

(51) 24 **Creolen** in Dreiecksform. Länge ca. 4 cm.
56 53 867 Gold 375 **39,99**

(52) 24 **Ohrstecker** mit 10 Zirkonia (Diamant-Imitat).
55 66 066 Gold 333 **44,99**

(53) 24 **Gold-Ensemble. Ohrstecker.**
73 16 837 Gold 375 **24,99**
Anhänger mit Kette.
Ketten-Länge ca. 45 cm.
39 72 975 Gold 375 **29,99**

(54) 24 **Creolen**, Ø ca. 18 mm
97 96 281 Gold 333 **39,99**

(55) 24 **Gold-Ohrhänger.**
Länge ca. 5,5 cm.
04 30 013 Gold 333 **69,95**
04 30 606 Gold 585 **119,95**

(56) 24 **Ohrhänger.** Länge ca. 3,5 cm.
90 94 164 Gold 333 **49,99**

(57) 24 **Ensemble. Ohrhänger.**
99 16 098 Gold 375 **44,99**
Anhänger mit Kette.
Länge ca. 45 cm.
69 60 377 Gold 375 **44,99**

(58) 24 **Gold-Ensemble. Ring.**
45 22 916 Gold 333 **49,99**
Anhänger mit Kette.
Ketten-Länge ca. 45 cm.
92 42 286 Gold 333 **49,99**

(59) 24 **Ohrhänger**, L ca. 4 cm
35 08 343 Gold 333 **59,95**

(60) 24 **Ohrhänger.**
Länge ca. 5,5 cm.
07 64 185 Gold 333 **59,95**

(61) 24 **Ring.**
53 40 750 Gold 333 **34,99**

(62) 24 **Ring.**
64 50 796 Gold 333 **49,99**

(63) 24 **Ring.**
75 84 083 Gold 333 **49,99**

(64) 24 **Ring** mit 3 beweglichen Kugeln.
33 40 860 Gold 333 **49,99**

(65) 24 **Ohrschmuck-Set.**
3 Paare: je 1 Paar Creolen, Ohrhänger und Ohrhänger zum Durchziehen. Bisher ~~98,-~~
96 62 618 Gold 375 **49,-**

Infos zu den Ringgrößen finden Sie auf Seite 273.

(1) 24 **Ring** mit 13 Saphiren und 14 Diamanten.
30 12 173 Gold 333 **89,95**

(2) 24 **Ring** mit 1 Saphir und 2 Diamanten.
18 38 816 Gold 333 **49,99**

(3) 24 **Ring** mit 1 Amethyst und 2 Diamanten.
64 30 945 Gold 333 **49,99**

(4) 24 **Ring** mit 1 Amethyst und 38 Diamanten.
08 84 016 Gold 333 **149,95**

(5) 24 **Ring** mit 1 Naturbernstein und 2 Diamanten.
70 02 821 Gold 333 **39,99**

(6) 24 **Ring** mit 1 Amethyst
00 76 319 Gold 333 **44,99**

(7) 24 **Ring** mit je 1 Amethyst, Citrin, Peridot, Granat, Blautopas (beh).
53 65 471 Gold 333 **69,95**

(8) 24 **Ohrstecker** mit 2 Zirkonia (Diamant-Imitat).
09 43 132 Gold 333 **14,99**

(9) 24 **Ring** mit 2 Zirkonia (Diamant-Imitat).
99 11 482 Gold 333 **54,95**

(10) 24 **Anhänger** mit je 1 Amethyst, Peridot, Blautopas (beh.) und 2 Diamanten.
95 02 712 Gold 333 **49,99**

(11) 24 **Ohrhänger.** 2 Amethyste und 2 Blautopase (beh.). Länge ca. 30 mm.
10 75 559 Gold 333 **49,99**

(12) 24 **Armband,** mit 21 Zirkonia-Steinen (Diamant-Imitat). Länge ca. 19,5 cm.
14 62 979 Gold 333 **79,95**

(13) 24 **Ring** mit 23 Rubinen.
10 88 281 Gold 333 **119,95**

(14) 24 **Ring** mit 7 Rubinen und 2 Diamanten.
11 92 195 Gold 333 **119,95**

(15) 24 **Ring** mit 1 Rubin und 20 Diamanten.
65 56 614 Gold 333 **109,95**

(16) 24 **Ring** mit 1 Rubin und 2 Diamanten.
35 53 908 Gold 333 **59,95**

(17) 24 **Gold-Ensemble** mit je 1 Rubin.
Ring.
61 07 373 Gold 333 **29,99**
Ohrstecker.
26 04 899 Gold 333 **39,99**
Anhänger mit Kette. Ketten-Länge ca. 42 cm.
85 15 668 Gold 333 **59,95**

(18) 24 **Gold-Ensemble** mit je 1 Rubin.
Ring.
64 88 483 Gold 333 **34,99**
Ohrstecker.
60 19 284 Gold 333 **29,99**
Anhänger mit Kette. Länge ca. 45 cm.
64 88 499 Gold 333 **49,99**
Spar-Tipp: Ring, Ohrstecker und Anhänger mit Kette im Set. Sie sparen 15,-!
64 23 173 Gold 333 **99,97**

(19) 24 Elegantes **Ensemble** mit Diamanten und je 1 rechteckigen Blautopas (beh.).
Ring mit 2 Diamanten. In den Größen 17.0, 18.0, 19.0, 20.0.
28 33 518 Gold 333 **29,99**
Anhänger mit Kette. 1 Diamant. Ketten-Länge ca. 45 cm.
37 88 116 Gold 333 **29,99**
Ohrstecker, je 1 Diamant.
04 27 576 Gold 333 **29,99**

(20) 24 **Ring** mit 1 Blautopas(beh) und 2 Diamanten.
65 12 141 Gold 333 **49,99**

(21) 24 **Ring** mit 1 Blautopas(beh) und 2 Diamanten.
99 76 777 Gold 333 **49,99**

(22) 24 **Ring** mit 1 Blautopas (behandelt).
25 97 209 Gold 333 **44,99**

(23) 24 **Creolen.** 4 Blautopase (beh.) und 2 Diamanten.
70 57 506 Gold 333 **79,95**

(24) 24 **Ensemble,** Gold 333, mit je 1 Blautopas, ca. 8x6 mm
Ring.
74 27 643 bisher ~~78,-~~ **39,-**
Ohrstecker.
38 11 302 bisher ~~78,-~~ **39,-**
Anhänger mit Kette. Ketten-Länge ca. 45 cm.
09 68 913 bisher ~~78,-~~ **39,-**

(25) 24 **Ensemble,** Gold 333, mit je 1 Granat, ca. 8x6 mm.
Ring.
77 60 554 bisher ~~78,-~~ **39,-**
Ohrstecker.
98 02 672 bisher ~~78,-~~ **39,-**
Anhänger mit Kette. Ketten-Länge ca. 45 cm.
32 29 443 bisher ~~78,-~~ **39,-**

(26) 24 **Creolen** mit 6 Süßwasser-Zuchtperlen, Ø ca. 4,5-5,5 mm.
06 10 787 Gold 333 **59,95**

(27) 24 **Perlen-Ohrstecker** mit 2 Süßwasser-Zuchtperlen, Ø ca. 4 mm, und 8 Diamanten.
91 01 299 Gold 333 **40,-**

(28) 24 **Ohrstecker** mit 4 Süßwasser-Zuchtperlen, Ø ca. 3,5-4 mm, und 4 Diamanten.
45 94 239 Gold 333 **49,99**

(29) 24 **Perlenkette** aus Süßwasserzuchtperlen, Perlen-Ø ca. 4 - 4,5 mm. Ketten-Länge ca. 45 cm.
92 86 244 Gold 585 **69,95**

(30) 24 **Ohrhänger** mit 4 Süßwasser-Zuchtperlen, Ø ca. 4+6 mm. Länge ca. 30 mm.
46 69 948 Gold 333 **34,99**

(31) 24 **Ohrboutons** mit 2 Süßwasser-Zuchtperlen, Ø ca. 4-4,5 mm.
01 46 966 Gold 333 **39,99**

(32) 24 **Kette** aus Süßwasserzuchtperlen, Ø ca. 7 mm. Länge der Kette ca. 45 cm.
88 77 525 Gold 333 **99,95**

(33) 24 **Süßwasser-Zuchtperlen-Collier.** Herz-Anhänger mit 4 Diamanten und 1 Rubin. Ketten-Länge ca. 45 cm.
31 84 716 Gold 333 **59,95**

(34) 24 **Collier** aus Süßwasser-Zuchtperlen, Ø ca. 4-4,5 mm, mit 4 Diamanten. Ketten-Länge ca. 45 cm.
39 61 573 Gold 333 **99,95**

(35) 24 **Collier** mit 2 Süßwasserzuchtperlen. Ketten-Länge ca. 43 cm.
25 93 031 Silber 925 **19,99**

(36) 24 **Ohrstecker** mit je 1 Akoya-Zuchtperle.
Ø ca. 5-6 mm.
33 89 073 Gold 333 **25,99**
43 77 385 Gold 585 **35,99**
Ø ca. 6-7 mm.
49 27 912 Gold 333 **30,99**
49 18 232 Gold 585 **40,99**
Ø ca. 7-8 mm.
04 67 262 Gold 333 **40,99**
83 92 025 Gold 585 **51,95**
Ø ca. 8-9 mm.
21 67 933 Gold 333 **97,95**
49 08 549 Gold 585 **107,95**

(37) 24 **Ohrhänger** mit je 1 Zuchtperle, Ø ca. 5 mm. Länge ca. 25 mm.
93 43 615 Gold 333 **34,99**
93 43 710 Gold 585 **54,95**

(38) 24 **3-teiliges Set** aus Süßwasserzuchtperlen mit Gold 585, Perlen-Ø ca. 6-7 mm. Sie erhalten 1 Kette, Länge ca. 45 cm, und 1 Paar Ohrstecker.
29 59 300 Gold 585 **99,95**

(39) 24 **Ring** mit 3 Süßwasser-Zuchtperlen, Ø ca. 3-5,5 mm, und 2 Diamanten.
56 95 765 Gold 333 **79,95**

(40) 24 **Ring** mit 1 Süßwasser-Zuchtperle, Ø ca. 5-5,5 mm, und 2 Diamanten.
34 31 391 Gold 333 **39,99**

(41) 24 **Armband** mit Süß-

24 **die schnelle 24 gegen Aufpreis. Nähere Infos im Service-Teil.**

wasser-Zuchtperlen, Ø ca. 4-5 mm. Länge ca. 19 cm.
68 56 887 Gold 585 **84,95**

(42) [24] **Ohrschmuck-Set:** 2 Paar Ohrstecker mit Süßwasserzuchtperlen, Ø ca. 4 - 5 mm, 7 - 8 mm.
88 47 420 Gold 333 **29,99**

(43) [24] **Ensemble,** Gold 333, je 1 Süßwasser-Zuchtperle, Ø ca. 5 mm und je 1 Diamanten.
Ring. 2 Diamanten.
56 58 855 bisher ~~70,-~~ **35,-**
Ohrstecker. Je 1 Diamant.
00 79 560 bisher ~~70,-~~ **35,-**
Anhänger mit Kette. Kettenlänge ca. 43 cm. 1 Diamant.
57 07 901 bisher ~~70,-~~ **35,-**

(44) [24] **Granat-Ensemble.** Silber 925 vergoldet.
Ohrstecker, 22 Granatsteine.
58 13 172 Silber 925 **19,99**
Armband, 115 Granatsteine. Länge ca. 19,5 cm.
20 31 041 Silber 925 **69,95**
Collier mit 67 Granatsteinen. Länge ca. 44 cm.
43 91 301 Silber 925 **49,99**

(45) [24] **Collier** mit 1 Granatstein und 12 Diamanten. Länge ca. 45 cm.
58 43 915 Gold 333 **99,95**

(46) [24] **Collier** mit 1 Granatstein. Länge ca. 42 cm.
66 19 253 Gold 333 **64,95**

(47) [24] **Ohrhänger.** 14 Granatsteine. Länge ca. 25 mm.
60 00 480 Gold 333 **69,95**

(48) [24] **Anhänger** mit 10 Granatsteinen.
17 08 433 Gold 333 **44,99**

(49) [24] **Ohrboutons** mit 2 Granatsteinen.
38 88 917 Gold 333 **49,99**

(50) [24] **Ensemble** mit je 1 Granatstein.
Ring.
83 92 958 Gold 333 **49,99**
Ohrstecker.
22 14 899 Gold 333 **69,95**
Anhänger.
91 01 794 Gold 333 **39,99**

(51) [24] **Collier** mit 8 Granatsteinen. Länge ca. 44,5 cm.
12 38 364 Gold 333 **64,95**

(52) [24] **Anhänger** mit 17 Granat-Steinen.
79 08 457 Gold 333 **59,95**

(53) [24] **Ohrhänger** mit 2 Granatsteinen.
04 34 953 Gold 333 **49,99**

(54) [24] **Ohrstecker** mit 10 Granatsteinen.
37 74 784 Gold 333 **59,95**

(55) [24] **Ohrstecker** mit 6 Granatsteinen.
78 13 834 Gold 333 **29,99**

(56) [24] **Ring** mit 1 Granatstein.
17 19 827 Gold 333 **54,95**

(57) [24] **Ring** mit 1 Granatstein und 2 Diamanten.
93 67 133 Gold 333 **44,99**

(58) [24] **Ring** mit 5 Granatsteinen.
90 99 135 Gold 333 **44,99**

(59) [24] **Ring** mit 2 Diamanten und 1 Granatstein.
93 62 496 Gold 585 **69,95**

(60) [24] **Ring** mit 13 Granatsteinen.
06 37 028 Gold 333 **74,95**

(61) [24] **Ring** mit 13 Granatsteinen.
45 36 977 Gold 333 **69,95**

Gleich bestellen!
Am schnellsten geht's per Internet
www.quelle.de

Sinnlich: Granat

Infos zu den Ringgrößen finden Sie auf Seite 273.

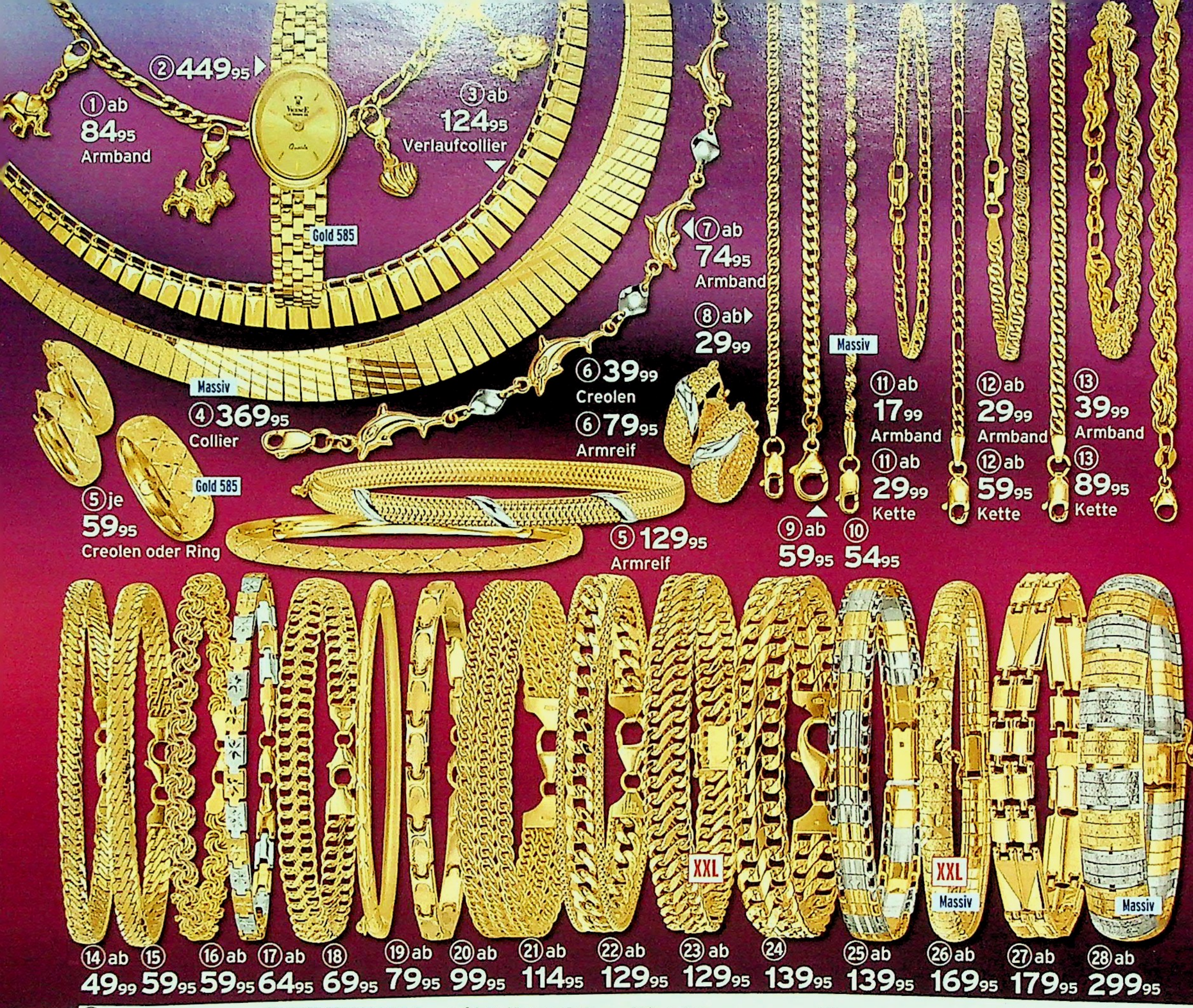

(1) 24 **Gold-Armband** mit 4 Anhängern: Fisch, Herz, Hund und Elefant, jeder mit Karabinerverschluss. Breite ca. 3,5 mm, Länge ca. 18,7 cm.
39 97 224 Gold 333 **84,95**
40 06 955 Gold 585 **144,95**

(2) 24 **Damengoldbanduhr** mit Quarzwerk. Leiterverschluss. Länge ca. 17,5 cm.
59 96 247 Gold 585 **449,95**

(3) 24 **Verlaufcollier** aus Gold. Länge ca. 45 cm.
04 79 323 Gold 333 **124,95**
15 80 036 Gold 585 **209,95**

(4) 24 **Collier,** massiv. Kastenschloss mit 8er-Sicherung. Länge ca. 43 cm.
64 76 226 Gold 333 **369,95**

(5) 24 **Gold-Ensemble.**
Creolen. Ø ca. 20 mm.
51 37 768 Gold 585 **59,95**
Ring. Gr. 16-21.
51 37 771 Gold 585 **59,95**
Armreif. 8er Sicherung mit Scharnier. Ø ca. 60x57 mm (ovale Form).
59 99 703 Gold 585 **129,95**

(6) 24 **Gold-Ensemble.**
Creolen. Ø ca. 15 mm.
13 31 470 Gold 375 **39,99**
Armreif. Ø ca. 6,5 cm.
46 24 039 Gold 375 **79,95**

(7) 24 **Gold-Armband.** Länge ca. 19 cm.
93 39 696 Gold 333 **74,95**
33 51 208 Gold 585 **119,95**

(8) 24 **Gold-Kette.** Breite ca. 2,4 mm.
Länge ca. 45 cm.
77 42 060 Gold 333 **29,99**
77 42 154 Gold 585 **54,95**
Länge ca. 50 cm.
44 17 685 Gold 333 **34,99**
18 12 170 Gold 585 **64,95**

(9) 24 **Gold-Kette.** Breite ca. 3,1 mm. Länge ca. 45 cm.
95 70 125 Gold 333 **59,95**
46 54 243 Gold 585 **109,95**

(10) 24 **Kette,** massiv. Länge ca. 45 cm.
89 09 369 Gold 333 **54,95**

(11) 24 **Ensemble.** Breite ca. 2,3 mm. Gold 333.
Armband.
96 78 770 L. 19 cm **17,99**
54 48 609 L. 21 cm **19,99**
Kette.
95 90 327 L. 42 cm **29,99**
66 89 810 L. 50 cm **39,99**

(12) 24 **Gold-Ensemble.** Gold 333. Breite ca. 3,1 mm.
Armband.
47 30 580 L. 19 cm **29,99**
89 24 013 L. 21 cm **34,99**
Kette.
04 26 240 L. 42 cm **59,95**
07 35 532 L. 50 cm **69,95**

(13) 24 **Gold-Ensemble.** Breite ca. 5 mm.
Armband. Länge ca. 19 cm.
19 75 453 Gold 333 **39,99**
Kette. Länge ca. 45 cm.
60 02 671 Gold 333 **89,95**

(14) 24 **Armband.** Breite ca. 4,8 mm, Länge ca. 19 cm.
00 10 423 Gold 333 **49,99**
79 09 507 Gold 585 **89,95**

(15) 24 **Gold-Armband.** Breite ca. 5,3 mm, Länge ca. 19 cm
91 87 839 Gold 333 **59,95**

(16) 24 **Armband.** Breite ca. 6 mm, Länge ca. 19 cm.
23 37 969 Gold 333 **59,95**
04 57 992 Gold 585 **109,95**

(17) 24 **Armband.** Breite ca. 3,7 mm, Länge ca. 18,5 cm.
87 72 359 Gold 333 **64,95**
83 17 078 Gold 585 **109,95**

(18) 24 **Armband.** Breite ca. 7,5 mm, Länge ca. 19 cm.
17 38 169 Gold 333 **69,95**

(19) 24 **Armreif.** Verschluss m. 8er-Sicherung. Ø ca. 65 mm
46 56 142 Gold 333 **79,95**
83 01 171 Gold 585 **129,95**

(20) 24 **Armband.** Breite ca. 4,8 mm, Länge ca. 19,5 cm.
69 54 047 Gold 333 **99,95**
84 11 371 Gold 585 **199,95**

(21) 24 **Armband** Breite ca. 11,3 mm, Länge ca. 19 cm.
61 13 268 Gold 333 **114,95**
36 35 077 Gold 585 **189,95**

(22) 24 **Gold-Armband.** Breite ca. 8,5 mm, Länge ca. 19 cm
57 07 791 Gold 333 **129,95**
82 78 610 Gold 585 **219,95**

(23) 24 **Gold-Armband.** Breite ca. 10 mm. Kastenschloss mit 8er-Sicherung.
Länge ca. 19 cm.
64 93 313 Gold 333 **129,95**
39 33 548 Gold 585 **229,95**
Länge ca. 20 cm.
75 51 661 Gold 333 **139,95**
90 99 180 Gold 585 **249,95**

(24) 24 **Armband.** Breite ca.12 mm, Länge ca. 19 cm.
76 34 823 Gold 333 **139,95**

(25) 24 **Armband.** Breite ca. 8 mm, Länge ca. 18,5 cm.
22 34 506 Gold 333 **139,95**
99 02 794 Gold 585 **239,95**

(26) 24 **Gold-Armband,** massiv. Breite ca. 7,1 mm, Kastenschloss mit 8er-Sicherung.
Länge ca. 19 cm.
86 58 820 Gold 333 **169,95**
Länge ca. 21 cm.
81 14 705 Gold 333 **189,95**

(27) 24 **Armband.** Mit Kastenschloss. Breite ca. 8,5 mm, Länge ca. 19 cm.
98 45 907 Gold 333 **179,95**
20 46 337 Gold 585 **299,95**

(28) 24 **Armband,** massiv. Kastenschloss mit 8er-Siche-

 die schnelle 24 Artikel mit dem Zeichen 24 liefern wir in 24 Stunden gegen Aufpreis, bei Bestellung über 0180 - 53 100 (€ 0,12/Min. aus dem Festnetz der T-Com) oder www.quelle.de und überall bei QUELLE. Info, auch zur Batterierücknahme, siehe Serviceteil.

rung. Breite ca. 13,4 mm. Länge ca. 19 cm.
87 65 555 Gold 333 **299,95**
69 17 365 Gold 585 **579,95**

(29) 24 **Armreif.** Ø ca. 6 cm. Breite ca. 8 mm.
84 95 231 Gold 333 **74,95**

(30) 24 **Armband.** Breite ca. 6,5 mm. Länge ca. 19 cm.
32 39 995 Gold 333 **79,95**
11 62 581 Gold 585 **149,95**

(31) 24 **Armband.** Breite ca. 6 mm. Länge ca. 19,5 cm.
49 54 369 Gold 333 **84,95**

(32) 24 **Armband.** Breite ca. 7 mm. Länge ca. 19 cm.
61 13 412 Gold 333 **89,95**

(33) 24 **Armband,** massiv. Kastenschloss mit 8er-Sicherung. Breite ca. 7 mm. Länge ca. 19 cm.
45 49 426 Gold 333 **79,95**

(34) 24 **Gold-Ensemble,** Breite ca. 6 mm
Armband. Länge ca. 19,3 cm.
81 97 118 Gold 333 **89,95**
Kette. Länge ca. 44 cm.
89 81 974 Gold 333 **199,95**

(35) 24 **Gold-Ensemble,** massiv. Breite ca. 5 mm
Armband. Länge ca. 19 cm.
08 86 540 Gold 333 **49,99**
Kette. Länge ca. 45 cm.
17 04 892 Gold 333 **119,95**

(36) 24 **Ensemble** aus Gold 333, massiv. Breite ca. 8 mm.
Armband. Länge ca. 19 cm.
24 58 741 bisher ~~138,-~~ **69,-**
Kette. Länge ca. 43 cm.
32 66 660 bish. ~~298,-~~ **149,-**

(37) 24 **Damengoldbanduhr.** Quarzwerk. Leiter-Verschluss. Bandlänge ca. 19,5 cm. Reduziert! Bisher ~~398,-~~
75 47 437 Gold 333 **199,-**

(38) 24 **Gold-Ensemble,** Breite ca. 7 mm.
Armband. Länge ca. 19 cm.
88 71 756 Gold 333 **54,99**
Collier. Länge ca. 45 cm.
41 07 234 Gold 333 **119,99**
Spar-Tipp: Collier und Armband im Set. Sie sparen 30,-!
30 65 939 Gold 333 **144,98**

(39) 24 **Gold-Ensemble,** massiv. Breite ca. 2,5 mm.
Armband. Länge ca. 19 cm.
07 83 139 Gold 333 **34,95**
Kette. Länge ca. 42 cm.
49 71 190 Gold 333 **59,95**
Spar-Tipp: Kette und Armband im Set. Sie sparen 20,-!
53 46 537 Gold 333 **74,90**

(40) 24 **Gold-Ensemble,** massiv. Breite ca. 2,8 mm
Armband. Länge ca. 19 cm.
95 63 158 Gold 333 **39,95**
Kette. Länge ca. 42 cm.
52 45 452 Gold 333 **79,95**
Spar-Tipp: Kette und Armband im Set. Sie sparen 30,-!
80 68 315 Gold 333 **89,90**

(41) 24 **Gold-Ensemble.**
Creolen.
09 98 396 Gold 375 **59,95**
Anhänger mit Kette. Kettenlänge ca. 43 cm.
67 08 910 Gold 375 **69,95**

***Diamant-Info**

LR	lupenrein	P3	grobe Einschlüsse
SI	kleine Einschlüsse	W	Wesselton = weiß
P1	deutliche Einschlüsse	LGW	leicht getöntes Weiß
P2	größere Einschlüsse	GW	getöntes Weiß

Spezielle Wünsche?

Der Schmuck-Spezialist
Starke 126 Seiten

Gratis! Mit unserer aktuellen Schmuck-Collection.

Jetzt anfordern:
Bestell-Nr. 71 30 051.
Mit Ihrer Bestellung unter 0180-53 100 (€ 0,12/Min. aus dem Festnetz der T-Com).
Oder über unseren Sprachcomputer **QUELLEFON** (ohne Bestellung) unter 0180-3 23 25 24 (€ 0,09/Min. aus dem Festnetz der T-Com).
oder www.quelle.de. **Bitte geben Sie Ihre QUELLE-Kundennummer an.**
Und überall bei QUELLE.

Massives Gold für SIE und IHN

Am besten gleich für beide bestellen!

① 24 **Gold-Ensemble.** Breite ca. 5 mm.
Armband. Länge ca. 21 cm. 50% reduziert! Bisher ~~118,-~~
36 20 230 Gold 333 **59,-**
Kette. Länge ca. 50 cm. 50% reduziert! Bisher ~~278,-~~
61 65 364 Gold 333 **139,-**

② 24 **Kette.** Breite ca. 2,9 mm, Länge ca. 50 cm.
84 47 083 Gold 333 **59,95**

③ 24 **Kette.** Ca. Breite 3,3 mm, Länge 50 cm.
09 52 928 Gold 333 **69,95**

④ 24 **Kette** aus Gold 333. Ca. Länge 50 cm. Breite 3 mm.
04 26 423 Gold 333 **69,95**

⑤ 24 **Kette.** Br. ca. 3,1 mm
Länge ca. 45 cm.
36 27 251 Gold 333 **79,95**
27 14 478 Gold 585 **149,95**
Länge ca. 50 cm.
74 80 966 Gold 333 **89,95**
92 19 956 Gold 585 **159,95**

⑥ 24 Diese **Kette** für SIE und IHN passt zu jeder Garderobe! Länge ca. 50 cm. Breite ca. 3,8 mm.
77 50 783 Gold 333 **99,95**

⑦ 24 **Kette.** Breite ca. 2,9 mm, Länge ca. 50 cm.
99 27 371 Gold 333 **109,95**
41 53 267 Gold 585 **199,95**

⑧ 24 **Kette.** Breite ca. 2,8 mm, Länge ca. 50 cm.
07 13 129 Gold 333 **119,95**
32 85 073 Gold 585 **229,95**

⑨ 24 **Kette.** Br. ca. 4 mm.
Länge ca. 45 cm.
77 04 739 Gold 333 **119,95**
30 42 974 Gold 585 **199,95**
Länge ca. 50 cm.
77 04 835 Gold 333 **129,95**
45 38 687 Gold 585 **229,95**
Länge ca. 60 cm.
77 04 848 Gold 333 **139,95**
77 04 629 Gold 585 **269,95**

⑩ 24 **Kette.** Breite ca. 2,7 mm, Länge ca. 50 cm.
31 50 931 Gold 333 **129,95**
84 69 836 Gold 585 **239,95**

⑪ 24 **Kette.** Breite ca. 4 mm, Länge ca. 50 cm.
87 93 516 Gold 333 **129,95**

⑫ 24 **Kette.** Breite ca. 3,1 mm, Länge ca. 50 cm.
14 25 839 Gold 333 **139,95**
98 60 260 Gold 585 **259,95**

⑬ 24 **Kette.** Br. ca. 4 mm.
Länge ca. 50 cm.
83 15 312 Gold 333 **149,95**
51 77 707 Gold 585 **279,95**
Länge ca. 60 cm.
51 86 708 Gold 333 **179,95**
51 95 742 Gold 585 **339,95**

⑭ 24 **Kette.** Br. ca. 4,5 mm.
Länge ca. 45 cm.
83 55 925 Gold 333 **159,95**
83 56 357 Gold 585 **319,95**
Länge ca. 50 cm.
83 56 000 Gold 333 **189,95**
83 56 445 Gold 585 **349,95**

⑮ 24 **Kette.** Br. ca. 4,6 mm.
Länge ca. 50 cm.
32 46 132 Gold 333 **169,95**
Länge ca. 60 cm.
29 08 138 Gold 333 **204,95**

⑯ 24 **Kette.** Breite ca. 2,7 mm, Länge ca. 50 cm.
18 91 740 Gold 333 **199,95**
28 01 935 Gold 585 **329,95**

⑰ 24 **Kette.** Br. ca. 5,4 mm.
Länge ca. 45 cm.
80 56 168 Gold 333 **199,95**
59 98 094 Gold 585 **359,95**
Länge ca. 50 cm.
77 97 477 Gold 333 **219,95**
80 51 067 Gold 585 **399,95**

⑱ 24 **Kette.** Br. ca. 5 mm.
Länge ca. 50 cm.
83 32 038 Gold 333 **204,95**
Länge ca. 60 cm.
83 32 121 Gold 333 **244,95**

⑲ 24 **Kette.** Br. ca. 5 mm.
Länge ca. 45 cm.
86 06 028 Gold 333 **249,95**
88 96 159 Gold 585 **449,95**
Länge ca. 50 cm.
76 05 605 Gold 333 **279,95**
76 00 514 Gold 585 **499,95**
Länge ca. 60 cm.
89 99 683 Gold 333 **339,95**
25 79 141 Gold 585 **599,95**

⑳ 24 **Kette.** Br. ca. 6 mm.
Länge ca. 45 cm.
31 10 576 Gold 333 **259,95**
20 17 371 Gold 585 **449,95**
Länge ca. 50 cm.
47 75 695 Gold 333 **289,95**
46 83 719 Gold 585 **499,95**

㉑ 24 **Kette.** Br. ca. 5,7 mm
Länge ca. 45 cm.
19 67 846 Gold 333 **279,95**
95 69 221 Gold 585 **549,95**
Länge ca. 50 cm.
26 59 652 Gold 333 **309,95**
15 47 992 Gold 585 **609,95**

㉒ 24 **Kette.** Br. ca. 7,8 mm.
Länge ca. 45 cm.
06 34 205 Gold 333 **299,95**
92 58 730 Gold 585 **559,95**
Länge ca. 50 cm.
26 85 938 Gold 333 **339,95**
46 06 374 Gold 585 **619,95**

㉓ 24 **Kette.** Br. ca. 7,7 mm.
Länge ca. 45 cm.
63 89 773 Gold 333 **349,95**
48 70 616 Gold 585 **689,95**
Länge ca. 50 cm.
13 20 033 Gold 333 **389,95**
48 70 631 Gold 585 **769,95**

㉔ 24 **Kette.** Br. ca. 6,8 mm

24 **die schnelle 24** gegen Aufpreis. Nähere Infos im Service-Teil.

(18) ab 204,95
(19) ab 249,95
(20) ab 259,95
(21) ab 279,95
(22) ab 299,95
(23) ab 349,95
(24) ab 359,95
(25) ab 389,95
(26) ab 399,95
(27) ab 429,95
(28) ab 519,95
(29) ab 919,95
(30) ab 1499,-

QUELLE.

● Breite ca. 4,6 mm

(31) 279,90
Kette und Armband im Set

Sie sparen 90,-

Länge ca. 50 cm.
83 73 355 Gold 333 359,95
81 04 180 Gold 585 689,95
Länge ca. 60 cm.
23 55 472 Gold 333 429,95
27 49 732 Gold 585 829,95

(25) 24 **Kette.** Breite ca. 5,1 mm. Länge ca. 50 cm.
38 86 700 Gold 333 389,95
07 58 323 Gold 585 669,95

(26) 24 **Kette.** Breite ca. 8 mm. Länge ca. 50 cm.
83 66 482 Gold 333 399,95
07 41 046 Gold 585 759,95

(27) 24 **Kette.** Breite ca. 6 mm. Länge ca. 50 cm.
61 89 772 Gold 333 429,95
15 07 114 Gold 585 849,95

(28) 24 **Ensemble.** Breite ca. 9,5 mm.
Armband. Länge ca. 21 cm.
01 08 424 Gold 333 234,95
58 78 724 Gold 585 464,95
Armband. Länge ca. 23 cm.
58 78 738 Gold 333 269,95
36 20 645 Gold 585 504,95
Kette. Länge ca. 50 cm.
80 19 322 Gold 333 519,95
44 19 554 Gold 585 1099,-
Kette. Länge ca. 60 cm.
39 80 442 Gold 333 649,95
87 85 437 Gold 585 1309,-

(29) 24 **Kette,** ca. Breite 10,9 mm. Länge 50 cm.
79 94 751 Gold 333 919,95
61 84 250 Gold 585 1699,-

(30) 24 **Ensemble,** Breite ca. 9 mm
Armband. Länge ca. 21 cm.
23 75 139 Gold 333 592,95
23 84 227 Gold 585 1175,-
Armband. Länge ca. 23 cm.
23 93 350 Gold 333 684,95
22 06 354 Gold 585 1329,-
Kette. Länge ca. 50 cm.
23 20 709 Gold 333 1499,-
23 29 700 Gold 585 2699,-
Kette. Länge ca. 60 cm.
23 56 925 Gold 333 1789,-
23 66 044 Gold 585 3199,-

(31) 24 **Gold-Ensemble,** Breite ca. 4,6 mm.
Armband, Länge ca. 21 cm.
23 68 988 Gold 333 119,95
Kette, Länge ca. 50 cm
35 04 699 Gold 333 249,95
Spar-Tipp: Kette und Armband im Set. Sie sparen 90.-!
73 95 264 Gold 333 279,90

(32) 24 **3-tlg. Edelstein-Set** „Drachen" - das chinesische Glückssymbol! 1 gelber Jadestein, 1 Goldfluss, 1 Aventurin
13 29 699 49,99

(33) 24 **2-tlg. Goldfläschchen-Set:** Echtes Gold in der Flasche! Goldflocken in 97% alkoholhaltiger Lösung. Inhalt je 10 ml. Einzeln oder im Set eine originelle Geschenkidee.
42 88 500 19,99

Die besondere Geschenkidee!
Tipp: Set kaufen - einzeln verschenken

(32) 49,99
Edelstein-Set „Drachen"
3 Teile

(33) 19,99
Goldfläschchen-Set
2 Teile

NEU bei QUELLE

NEU bei QUELLE

Einfach ein gutes Gefühl: Massives Gold auf Ihrer Haut! (Ang.1-10)

(1) 24 **Armband,** massiv. Ca. Breite 3,3 mm. Länge 21 cm.
59 03 896 Gold 333 **34,99**

(2) 24 **Armband,** massiv. Ca. Breite 4 mm. Länge 21cm.
12 34 291 Gold 333 **59,95**

(3) 24 **Armband,** massiv. Ca. Breite 2,7 mm. Länge 21 cm.
07 07 252 Gold 333 **64,95**
05 19 034 Gold 585 **109,95**

(4) 24 **Armband,** massiv. Ca. Breite 5 mm. Länge 21 cm.
31 46 419 Gold 333 **114,95**
00 80 122 Gold 585 **199,95**

(5) 24 **Armband,** massiv. Breite ca. 6 mm.
Länge ca. 19 cm.
77 25 387 Gold 333 **119,95**
33 39 950 Gold 585 **199,95**
Länge ca. 21 cm.
18 57 466 Gold 333 **129,95**
67 35 293 Gold 585 **219,95**

(6) 24 **Armband,** massiv. Breite ca. 8 mm.
Länge ca. 19 cm.
62 26 731 Gold 333 **129,95**
Länge ca. 21 cm.
61 35 999 Gold 333 **149,95**

(7) 24 **Gold-Ensemble.** massiv. Breite ca. 8,2 mm.
Armband. Länge ca. 19 cm.
38 47 063 Gold 333 **159,95**
45 56 607 Gold 585 **319,95**
Armband. Länge ca. 21 cm.
17 77 992 Gold 333 **179,95**
92 94 485 Gold 585 **359,95**
Armband. Länge ca. 23 cm.
77 01 508 Gold 333 **209,95**
17 77 989 Gold 585 **389,95**
Kette. Länge ca. 50 cm.
67 68 530 Gold 333 **429,95**
25 08 618 Gold 585 **859,95**

(8) 24 **Armband,** massiv. Ca. Breite 8 mm. Länge 21 cm.
57 94 192 Gold 333 **189,95**
25 28 853 Gold 585 **349,95**

(9) 24 **Armband,** massiv. Ca. Breite 6 mm. Länge 21 cm.
85 00 461 Gold 333 **199,95**
08 84 771 Gold 585 **389,95**

(10) 24 **Armband,** massiv. Ca. Breite 10,5 mm. Länge 21 cm.
81 74 486 Gold 333 **579,95**
44 49 163 Gold 585 **999,95**

(11) 24 **Armband.** Breite ca. 5,3 mm. Länge ca. 21 cm.
35 33 790 Gold 333 **49,99**

(12)+(13) **Armreife mit Magnet** für SIE und IHN. Man sagt, sie hätten positive Wirkung auf den Energiefluss im Körper. Auch toll als Geschenk.
12/24 **Armreif.** Br. ca. 11 mm
71 78 297 Kupfer **14,99**
13/24 **Armreif.** Br. ca. 9 mm.
61 69 461 Kupfer **14,99**

(14) 24 **Ring.** 1 Diamant.
88 82 077 Gold 333 **24,99**
46 55 716 Gold 585 **44,99**

(15) 24 **Ring** „Panther". 1 Diamant.
78 83 522 Gold 333 **29,99**
20 55 848 Gold 585 **54,95**

(16) ▽ **Ring.** 2 Diamanten.
97 60 568 Gold 333 **39,99**
50 60 976 Gold 585 **75,95**

(17) ▽ **Ring.** 1 Diamant.
89 59 973 Gold 333 **39,99**
97 64 863 Gold 585 **74,95**

(18) 24 **Ring.** Mit 1 Diamanten und 1 Lapislazuli.
64 36 925 Gold 333 **54,95**
64 36 636 Gold 585 **89,95**

(19) 24 **Ring.** Mit 1 Diamanten und 1 Onyx-Dreieck.
91 62 435 Gold 333 **54,95**
29 39 668 Gold 585 **99,95**

(20) 24 **Ring.** 1 Diamant.
44 53 901 Gold 333 **59,95**
59 39 331 Gold 585 **99,95**

(21) 24 **Ring.** 1 Diamant.
38 06 030 Gold 333 **69,95**
51 35 102 Gold 585 **109,95**

(22) 24 **Ring.** Mit 1 Diamanten und 1 Onyx.
38 31 366 Gold 333 **79,95**
93 21 172 Gold 585 **119,95**

(23) 24 **Ring** „Skorpion".
12 09 742 Gold 333 **79,95**

(24) 24 **Ring** mit 1 Onyx.
73 35 384 Gold 333 **89,95**
33 34 302 Gold 585 **169,95**

(25) 24 **Ring** mit 1 Diamanten und 1 Onyx.
34 29 059 Gold 333 **99,95**
93 25 514 Gold 585 **179,95**

(26) 24 **Ring** mit 1 Diamanten und 1 Lapislazuli.
58 23 142 Gold 333 **99,95**
64 01 614 Gold 585 **179,95**

(27) 24 **Ring,** 8 Diamanten, 1 Zirkonia. (Diamant-Imitat)
31 80 680 Gold 333 **119,95**
93 38 451 Gold 585 **219,95**

(28) 24 **Ring** mit 9 Diamanten und 4 Onyx-Steinen.
68 45 708 Gold 333 **129,95**
06 87 932 Gold 585 **199,95**

(29) 24 **Ring.** Mit 10 Diamanten und 1 Saphir.
82 22 666 Gold 333 **139,95**
83 33 427 Gold 585 **219,95**

(30) 24 **Ring** mit 10 Diamanten und 1 Lapislazuli.
25 51 465 Gold 333 **139,95**
25 76 688 Gold 585 **229,95**

(31) 24 **Ring** mit 1 Onyx.
51 78 817 Gold 333 **139,95**
27 02 718 Gold 585 **229,95**

(32) 24 Eindrucksvoller **Ring:** 1 Brillant der Qualität W/P2*, ca. 0,10 Karat, Brillant-Vollschliff gut, Diamantpass.
37 33 954 Gold 333 **149,95**
60 64 184 Gold 585 **229,95**

(33) 24 **Ring** mit 1 Granat, Briolett-Schliff.
47 27 090 Gold 333 **199,95**
91 52 531 Gold 585 **279,95**

(34) 24 **Ring** mit 21 Brillan-

 24 **die schnelle 24 gegen Aufpreis. Nähere Infos im Service-Teil.**

(48) 199,95

ten, zus. ca. 0,50 Karat, Qualität W/P2*, Brillant-Vollschliff gut. Mit Diamantpass.
75 25 962 Gold 333 **399,95**
53 44 747 Gold 585 **549,95**

(35) [24] **Ring** mit 9 Brillanten, Qualität GW/P3*, zus. ca. 0,82 Karat, Brillant-Vollschliff gut. Mit Diamantpass.
42 56 345 Gold 585 **799,95**

(36) [24] **Ring** mit 9 Brillanten, zus. ca. 1,0 Karat, Qualität W/P3*, Brillant-Vollschliff gut. Mit Diamantpass.
96 50 627 Gold 585 **929,95**

(37) [24] **Gold-Ensemble.** Breite ca. 3,5 mm.
Armband. Länge ca. 21 cm.
83 78 312 Gold 333 **39,99**
89 57 753 Gold 585 **69,99**
Kette. Länge ca. 50 cm.
04 69 316 Gold 333 **79,99**
89 46 209 Gold 585 **149,99**
Kette. Länge ca. 60 cm.
14 45 005 Gold 333 **94,95**
14 54 022 Gold 585 **179,95**
Spar-Tipp: Kette & Armband im Set, Länge ca. 50 und 21 cm. Sie sparen 20.- bzw. 30.-!
04 68 945 Gold 333 **99,98**
89 35 859 Gold 585 **189,98**

(38) [24] **Gold-Ensemble.** Breite ca. 3,7 mm.
Armband. Länge ca. 21 cm.
09 17 743 Gold 333 **49,95**
Kette. Länge ca. 50 cm.
46 27 411 Gold 333 **89,95**
Spar-Tipp: Kette und Armband im Set. Sie sparen 30.-!
78 21 666 Gold 333 **109,90**

(39) [24] **Gold-Ensemble.** Breite ca. 5,3 mm.
Armband. Länge ca. 21 cm.
15 65 666 Gold 333 **69,99**
Kette. Länge ca. 50 cm.
96 41 781 Gold 333 **149,99**
Spar-Tipp: Kette und Armband im Set. Sie sparen 60,-!
77 81 672 Gold 333 **159,98**

(40) [24] **Gold-Ensemble.** Breite ca. 5,7 mm.
Armband. Länge ca. 21 cm.
55 37 792 Gold 333 **89,95**
Kette. Länge ca. 50 cm.
99 90 939 Gold 333 **179,95**
Spar-Tipp: Kette und Armband im Set. Sie sparen 40.-!
24 52 025 Gold 333 **229,90**

(41) [24] **Gold-Ensemble.** Breite ca. 5,3 mm.
Armband. Länge ca. 21 cm.
69 93 948 Gold 333 **99,95**
Kette. Länge ca. 50 cm.
04 35 954 Gold 333 **229,95**
Spar-Tipp: Kette und Armband im Set. Sie sparen 80,-!
74 46 712 Gold 333 **249,90**

(42) [24] **Gold-Ensemble.** Breite ca. 4 mm.
Armband. Länge ca. 21 cm.
99 31 953 Gold 333 **99,95**
Kette. Länge ca. 50 cm.
92 91 711 Gold 333 **199,95**
Spar-Tipp: Kette und Armband im Set. Sie sparen 50,-!
50 38 640 Gold 333 **249,90**

(43) [24] **Gold-Ensemble.** Breite ca. 7,5 mm.
Armband. Länge ca. 21 cm.
88 10 027 Gold 333 **109,99**
Kette. Länge ca. 50 cm.
40 49 180 Gold 333 **239,99**
Spar-Tipp: Kette und Armband im Set. Sie sparen 80.-!
45 33 845 Gold 333 **269,98**

(44) [24] **Gold-Ensemble.** Breite ca. 6,7 mm.
Armband. Länge ca. 21 cm.
05 88 878 Gold 333 **129,95**
Kette. Länge ca. 50 cm.
28 95 215 Gold 333 **269,95**
Spar-Tipp: Kette und Armband im Set. Sie sparen 100.-
00 70 168 Gold 333 **299,90**

(45) [24] **Massiver Anhänger.**
61 40 275 Gold 333 **179,95**
61 40 287 Gold 585 **279,95**

(46) [24] **Anhänger**, massiv. Mit 3 Zirkonia (Diamant-Imitat)
84 08 115 Gold 333 **179,95**

(47) [24] **Anhänger mit Kette** „Adler". Länge ca. 50 cm.
35 11 717 Gold 333 **59,95**

(48) [24] **Kreuz-Anhänger**, massiv. Länge ca. 8,5 cm
67 87 762 Gold 333 **199,95**

(49) [24] **Gold-Ensemble.** Breite ca. 8 mm.
Armband. Länge ca. 21 cm.
83 19 205 Gold 333 **129,95**
Kette. Länge ca. 50 cm.
40 55 456 Gold 333 **299,95**
Spar-Tipp: Kette und Armband im Set. Sie sparen 100,-!
19 19 890 Gold 333 **329,90**

(50) [24] **Ring.** 1 Diamant.
Gold 333. 50% reduziert!
51 99 895 bisher ~~98.-~~ **49,-**
Gold 585. 50% reduziert!
34 09 855 bisher ~~158.-~~ **79,-**

(51) [24] **Ring** mit 42 Brillanten, zus. ca. 1,07 Karat, Qualität W/P3*, Brillant-Vollschliff gut. Mit Diamantpass.
50% reduziert! Bisher ~~1398.-~~
22 09 071 Gold 585 **699,-**

Ihr Ringmaß: Messen Sie den Innen-Ø eines gut sitzenden Ringes und geben Sie diese Größe zusätzlich zur Bestell-Nummer an. **Damenringe** in Größe 16,0, 17,0, 18,0, 19,0, 20,0, 21,0; **Herrenringe** in Größe 18,0, 19,0, 20,0, 21,0, 22,0, 23,0. Unser praktisches Kunststoff-Ringmaß erhalten Sie kostenlos - einfach mit anfordern: Best.-Nr. 83 09 907

▽ Infos zur Gravur finden Sie auf Seite 263.
*Infos zum Thema Diamant auf Seite 269.

① 24 **Silber-Ensemble,** massiv. Breite ca. 7,6 mm.
Armband. Länge ca. 21 cm.
43 24 258 Silber 925 **24,95**
Kette. Länge ca. 50 cm.
63 66 230 Silber 925 **59,95**
Spar-Tipp: Kette und Armband im Set. Sie sparen 15,-!
84 10 913 Silber 925 **69,90**

② 24 Der ultimative Männerschmuck: massives **Silber-Ensemble** mit Karabiner-Verschluss. Breite ca. 5,5 mm.
Kette. Länge ca. 50 cm.
04 71 306 Silber 925 **34,95**
Armband. Länge ca. 21 cm.
04 71 324 Silber 925 **20,95**
Spar-Tipp: Armband und Kette im Set. Sie sparen 6,-!
04 70 664 Silber 925 **49,90**

③ 24 **Ketten-Set,** massiv: Kette und Armband, ca. Breite 3,8 mm, Länge 50 und 20 cm.
90 32 514 Silber 925 **14,99**

④ 24 **Ketten-Set:** Kette und Armband, massiv. Ca. Länge 50 und 21 cm. Br. 7,5 mm.
68 74 048 Silber 925 **49,99**

⑤ 24 **Kette.** Breite ca. 7 mm, Länge ca. 50 cm. Massiv.
54 70 743 Silber 925 **39,99**

⑥ 24 **Silber-Ensemble.** Breite ca. 7,7 mm. Massiv.
Armband. Länge ca. 21 cm
91 73 632 Silber 925 **24,99**
Kette. Länge ca. 50 cm.
36 92 512 Silber 925 **49,99**

⑦ 24 **Kette** aus Edelstahl mit Hämatit-Kugeln. Ketten-Länge ca. 45 cm.
39 32 768 Silber 925 **49,99**

⑧ 24 **Kautschukband.** Ca. Breite 6 mm. Länge 19 cm
31 83 651 Silber 925 **29,99**

⑨ 24 **Kette und Armbänder.** Breite ca. 13 mm. Massiv.
Armband. Länge ca. 21 cm.
35 33 637 Silber 925 **59,95**
Armband. Länge ca. 23 cm.
17 11 471 Silber 925 **64,95**
Kette. Länge ca. 55 cm.
45 43 420 Silb. 925 **134,95**

⑩ 24 **Armband,** Breite ca. 10 mm, Länge ca. 19 cm.
26 64 083 Silber 925 **24,99**

⑪ 24 **Kette.** Breite ca. 3,9 mm, Länge ca. 50 cm. Massiv.
73 15 935 Silber 925 **19,99**

 die schnelle 24 Artikel mit dem Zeichen 24 liefern wir in 24 Stunden gegen Aufpreis, bei Bestellung über 0180 - 53 100 (€ 0,12/Min. aus dem Festnetz der T-Com) oder www.quelle.de und überall bei QUELLE. Info, auch zur Batterierücknahme, siehe Serviceteil.

(12) 24 **Kette.** Breite ca. 2,8 mm. Länge ca. 50 cm. Massiv.
47 12 461 Silber 925 **34,99**

(13) 24 **Armband** aus Stahl, Kautschuk und Gold 585. Länge ca. 21,5 cm.
53 78 140 Stahl **64,95**

(14) 24 **Anhänger mit Kette.** Ketten-Länge ca. 50 cm.
88 95 469 Silber 925 **39,99**

(15) 24 **2-teiliges Silber-Set:** Armspange. Ø ca. 65 mm, und Ring „Shark Attack" mit interessantem Hai-Motiv.
64 32 520 Silber 925 **59,95**

(16) 24 **Ring.** Bretie ca. 10 mm. Gr. 18-23.
43 54 573 Silber 925 **9,99**

(17) 24 **Ring.** Breite ca. 6 mm. Gr. 18-23.
02 72 630 Silber 925 **9,99**

(18) 24 **Ring.** Breite ca. 7,5 mm. Gr. 18-23.
52 28 370 Silber 925 **14,99**

(19) 24 **Ring.** Breite ca. 9 mm. Gr. 18-23.
59 84 215 Silber 925 **19,99**

(20) 24 **Ring.** Breite ca. 6 mm. Gr. 16-23.
67 29 827 Silber 925 **24,99**

(21) 24 **Ring.** Breite ca. 6 mm. Gr. 16-23.
79 86 616 Silber 925 **24,99**

(22) 24 **Ring.** Breite ca. 6 mm. Gr. 16-23.
42 02 696 Silber 925 **24,99**

(23) 24 **Ring.** Breite ca. 8 mm. Gr. 16-23.
20 84 473 Stahl **27,99**

(24) 24 **Ring.** Breite ca. 8 mm. Gr. 16-23.
48 98 549 Silber 925 **29,99**

(25) 24 **Goldbanduhr** aus Gold 585 mit Quarzwerk. Datumsanzeige. Leiterverschluss.
Damengoldbanduhr. Bandlänge ca. 17,5 cm. 600,- reduziert! Bisher ~~1299,-~~
55 49 318 Gold 585 **699,-**
Herrengoldbanduhr. Mit Sekunde. Bandlänge ca. 19,5 cm. 600,- reduziert! Bisher ~~1499,-~~
94 85 314 Gold 585 **899,-**

(26) 24 **Herrengolduhr.** Chronograph mit Quarzwerk. Sekundenzeiger und Datumsanzeige. Lederarmband, Länge ca. 19,5 cm.
53 23 358 Gold 585 **499,95**

(27) 24 **Herrengoldbanduhr.** Mit 18 Diamanten. Quarzwerk. Länge des Bandes ca. 20,5 cm. Mit Leiterverschluss.
76 16 759 Gold 585 **1799,-**

(28) 24 **Herrengoldbanduhr.** Gold 585, edler Matt/Glanz-Effekt. Mit Quarzwerk. Sekunden- und Tag-/Datum-Anzeige. Br. des Armbands ca. 12-20 mm. L. ca. 19,5 cm. Mit Faltschließe.
40 45 107 Gold 585 **1499,-**

(29) 24 **Silber-Ensemble,** Breite ca. 7,8 mm. Massiv.
Armband. Länge ca. 21 cm.
29 98 860 Silber 925 **24.99**
Kette. Länge ca. 50 cm.
78 93 010 Silber 925 **49,99**

(30) 24 **Silber-Ensemble,** Breite ca. 9,9 mm. Massiv.
Armband, Länge ca. 21 cm.
75 14 942 Silber 925 **29,99**
Kette, Länge ca. 50 cm.
60 95 117 Silber 925 **64,95**

(31) 24 **Silber-Ensemble,** Breite ca. 7 mm. Massiv.
Armband, Länge ca. 21 cm.
35 06 723 Silber 925 **39,99**
Kette. Länge ca. 50 cm.
18 16 577 Silber 925 **69,95**

(32) 24 **Massives Ensemble.** Breite ca. 11 mm.
Armband. Länge ca. 21 cm.
42 61 755 Silb. 925 **59,95**
Kette. Länge ca. 50 cm.
73 17 240 Silb. 925 **99,95**

(33) ▽ **Schildband,** massiv. Br. ca. 5 mm. L. ca. 21 cm.
38 43 354 Silber 925 **19,99**

(34) ▽ **Schildband,** massiv. Br. ca. 7 mm. L. ca. 21 cm.
69 10 059 Silber 925 **24,99**

(35) ▽ **Schildband,** massiv. Br. ca. 10 mm. L. ca. 21 cm.
35 89 274 Silber 925 **56,95**

(36) ▽ **Schildband.** Mit Kautschuk. Länge ca. 21 cm
28 36 231 Silber 925 **19,99**

(37) 24 **Ring.** Br. ca. 7 mm. Gr. 16-23.
95 40 670 Titan **14,99**

(38) 24 **Ring** mit 1 Zirkonia (Diamant-Imitation). Breite ca. 6 mm. Gr. 16-23.
37 98 361 Titan **19,99**

(39) 24 **Ensemble** mit je 3 Zirkonia (Diamant-Imitation).
Ring. Gr. 16-21.
24 50 389 Titan **24,99**
Klapp-Creolen. Ø ca. 15 mm.
62 88 338 Titan **39,99**

(40) 24 **Ohrstecker.**
73 29 494 Titan **17,99**

(41) 24 **Ohrstecker** mit je 1 Zirkonia (Diamant-Imitation). Ø ca. 4 mm.
96 70 138 Titan **12,99**

(42) 24 **Ohrstecker.** Ø ca. 4 mm.
78 22 639 Titan **10,99**

(43) 24 **Ring.** Br. ca. 9 mm. Leuchtet im Dunkeln. Gr. 17-23.
A/ Motiv „Atom".
15 61 227 Edelstahl **49,99**
B/ Motiv „Totenkopf".
66 92 534 Edelstahl **49,99**
C/ Motiv „Bio Hazard".
93 86 683 Edelstahl **49,99**
D/ Motiv „Yin und Yang."
22 97 432 Edelstahl **49,99**

(44) 24 **Ensemble** aus Silber 925. Breite ca. 5,7 mm. Massiv.
Armband. Länge ca. 21 cm
21 43 674 bisher ~~30,-~~ **15,-**
Kette. Länge ca. 50 cm.
29 17 651 bisher ~~50,-~~ **25,-**

Der Schmuck-Spezialist

Starke 126 Seiten

Gratis! Hier finden Sie unsere aktuelle Schmuck-Collection 2004/05. Gleich nachsehen!

Spezielle Wünsche?

Jetzt anfordern:

Bestell-Nr. 71 30 051.
Mit Ihrer Bestellung unter 0180-53100 (€ 0,12/Min. aus dem Festnetz der T-Com).
Oder über unseren Sprachcomputer **QUELLEFON** (ohne Bestellung) unter 0180-3232524 (€ 0,09/Min. aus dem Festnetz der T-Com).
oder www.quelle.de. **Bitte geben Sie Ihre QUELLE-Kundennummer an.**
Und überall bei QUELLE.

EUROVAL So muss Schmuck sein!

▽ Infos zur Gravur finden Sie auf S. 263.
*Infos zum Thema Diamant auf S. 269, zu Ringgrößen auf S. 273.

QUELLE.

① 24 **CITIZEN Automatikuhren.** Gehäuse und Band Edelstahl mit Faltschließe. Verschraubter Edelstahlboden. Kristallglas. Tag/Datum. Wasserdicht.

35 20 797	Stahl	59,-
80 39 701	bicolor	69,-
00 94 696	vergoldet	79,-

② 24 MA **Automatik-Chronographen.** Gehäuse und Band Edelstahl. Edle Sicherheits-Faltschließe. Mineralglas. Verschraubter Mineralglasboden. Mit Datum und Wochentag. Stoppuhr. 100 m wasserdicht.
97 01 248 Edelstahl
86 18 216 vergoldet
je 199,-

③ 24 MA **Automatikuhr.** Gehäuse Edelstahl mit Glasboden. Lederband mit Dornenschliesse. Mineralglas. Dezentrale Sekunde. Datum und Anzeige für Gangreserve. Wasserdicht.
52 48 691 69,99

④ 24 **RIVADO Automatikuhr.** Vergoldetes Edelstahlgehäuse. Lederband mit vergoldeter Dornenschließe. 2 Zeitzonen, große zentrale Sekunde.
93 18 042 79,95

⑤ 24 MA **Automatikuhr.** Gehäuse Edelstahl mit Glasboden und Mineralglas. Lederband mit Dornenschließe. Anzeige für Tag und Datum mit Schnellverstellung. 24 Std.-Anzeige mit zusätzlichem Sonne/Mondsymbol. 50 m wasserdicht.
77 10 677 69,99

⑥ 24 MA **Quarz-Chronograph.** Gehäuse und Band Edelstahl. Verschraubter Edelstahlboden. Mineralglas. Komfort-Druckfaltschließe. Stoppuhr. Datum. 100 m wasserdicht.
32 15 075 59,99

⑦ 24 MA **Quarz-Herrenuhr.** Gehäuse/ Band Edelstahl. Mineralglas. Sicherheits-Faltschließe. Leuchtindexe und -zeiger. Datum. 100 m wasserdicht.
72 69 403 24,99

⑧ 24 **JUNKERS Automatikuhr.** Gehäuse Titan mit verschraubtem Boden (Titanring mit Glas). Lederband. Vergoldetes ETA-Automatikwerk 2824. Bis 5 bar wasserdicht.
44 69 093 199,-

MEISTER ANKER

Mechanik- und Automatik-Uhren -

⑨ 24 **JUNKERS Aufzugschronograph.** Gehäuse Edelstahl, Ø ca. 42 mm. Saphirglas und Mineralglasboden. Drehbare Lünette. Leuchtzahlen und Leuchtzeiger. Lederband mit Dornenschließe. Mechanisches Aufzugswerk Poljot P 3133 mit 23 Steinen. Stoppuhr. Dezentrale Sekunde. Datum.
20 44 674 359,-

⑩ 24 MA **Automatikuhr.** Edelstahlgehäuse mit Glasboden. Lederband mit Dornenschließe. Stahlgebläute Zeiger und Zentralsekunde. Datum.
37 60 537 69,99

⑪ 24 MA **Automatik-Sportuhr.** Gehäuse und Band Edelstahl. Verschraubter Edelstahlboden mit Glaseinsatz. Kronenschutz. Einseitig drehbarer Topring. Datum mit Lupe. Sicherheits-Faltschließe. Bis 100 m wasserdicht. Komplett im Reiseetui mit zusätzlichem Kautschukband. Ersatzfederstegen und Werkzeug für Bandwechsel.
32 66 390 69,99

⑫ 24 MA **Quarz-Mondphasenuhr.** Metallgehäuse. Edelstahl-Lünette und Edelstahlband mit Komfort-Faltschliesse. Mineralglas. Anzeige für Tag, Datum und echte Mondphase. 50 m wasserdicht.
64 07 736 49,99

⑬ 24 MA **Quarz-Herrenuhr.** Gehäuse hochglanzpolierter Edelstahl, Ø ca. 42 mm. Verschraubter Edelstahlboden. Lederband mit Dornenschließe. Mineralglas. Datum.
27 67 651 24,99
Chronograph
43 05 461 39,99

⑭ 24 **RIVADO Automatik-Chronographen.** Gehäuse und Band Edelstahl. Glasboden. Mineralglas. Edle Sicherheits-Faltschließe. Schweizer Automatikwerk Valjoux 7750. Mit Stoppuhr und Anzeige von Tag/Datum. Bis 100 m wasserdicht. Zusätzliches Lederband und Werkzeug zum Wechseln. In wertvoller Geschenkbox
04 80 373 Stahl/blau 599,-
86 02 944 vergoldet 599,-

QUARZ

 die schnelle 24 Artikel mit dem Zeichen 24 liefern wir in 24 Stunden gegen Aufpreis, bei Bestellung über 0180 - 53 100 (€ 0,12/Min. aus dem Festnetz der T-Com) oder www.quelle.de und überall bei QUELLE. Info, auch zur Batterierücknahme, siehe Serviceteil.

Uhren mit diesem Symbol sind Automatik- oder Aufzugsuhren

① 24 MA **Mode-Uhren.** Metallgehäuse. Lederband. Mineralglas. Wasserdicht.
03 00 378 blau 12,99
98 64 683 schwarz 12,99

② 24 MA **Herren-Uhr.** Metallgehäuse mit Lederband. Mineralglas. Wasserdicht.
03 84 905 Zifferblatt weiß 17,99
69 57 177 Zifferblatt braun 17,99

③ 24 **MC Kinderuhren.** Metallgehäuse mit Edelstahlboden. Textilband. Gut ablesbares Lernzifferblatt. Wasserdicht.
56 42 067 rot 9,99
86 15 563 blau 9,99

④ 24 MA **Vergoldete Damenuhr** mit Zugband. Quarzwerk. Wasserdicht.
26 06 750 14,99

⑤ 24 MA **Damenuhr.** Gehäuse und Band Edelstahl. Mineralglas. Komfort-Druckfaltschließe. Quarzwerk. Wasserdicht.
09 67 378 29,99

⑥ 24 MA Luxuriöse **Damenuhr** mit 1 Diamanten auf dem Zifferblatt. Gehäuse und Band vergoldetes Metall. Mit edlem Herz-Etui.
08 65 986 19,99

⑦ 24 MA **Quarzuhr mit 10-Jahres-Batterie.** Gehäuse und Band Edelstahl. Sicherheits-Faltschließe. Mineralglas. Datum. 50 m wasserdicht. Batterielaufzeit 10 Jahre!
70 43 248 für SIE 24,99
79 69 196 für IHN 24,99

⑧ 24 MA **AGS-Uhr.** Die Uhr, die bei Bewegung ihre Energie selbst erzeugt -ohne Batterie! Moderne Elektronik sorgt für effizienten Energieverbrauch. Quarzgenaue Zeit. Gehäuse und Band Edelstahl. Mineralglas und Glasboden. Datum. 50 m wasserdicht
07 35 121 49,99

⑨ 24 MA **Quarzuhren.** Gehäuse und Band Edelstahl. Mineralglas. Datum. 50 m wasserdicht.
A/ Mit stufenlos verstellbarem Verschluss-Schlitten.
30 16 154 14,99
B/ Mit Faltschließe.
34 72 078 14,99
C/ Mit Faltschließe.
09 41 251 14,99

⑩ 24 MA **Modische Damenuhr.** Metallgehäuse und -band. Quarzwerk.
22 16 031 14,99

⑪ 24 MA **Damenuhr.** Metallgehäuse. Lederband. Quarzwerk.
93 99 410 blau 12,99
09 87 494 schwarz 12,99

⑫ 24 MA **Modische Damenuhr.** Gehäuse und Leiterband Edelstahl mit Klippverschluss. Mineralglas. Leiterband verkürzbar.
88 01 410 24,99

⑬ 24 MA **Damenuhr.** Gehäuse und Band Edelstahl mit Sicherheitsfaltschliesse. Mineralglas.
12 02 093 29,99

⑭ 24 MA **Quarzuhren** für SIE und IHN. Mit Lederband. Datum.
12 70 038 für SIE 12,99
12 73 042 für IHN 12,99

⑮ 24 MA **Quarzuhren** für SIE und IHN. Vergoldetes Gehäuse. Mit Lederband. Mineralglas. Wasserdicht.
81 95 741 für SIE 14,99
38 29 346 für IHN 14,99

⑯ 24 MA **Quarzuhr für SIE und IHN.** Band und Gehäuse Edelstahl mit Vergoldungen. Sicherheits-Faltschließe. Mineralglas. Wasserdicht.
72 48 595 für SIE 19,99
05 20 100 für IHN 19,99

⑰ 24 MA **Spangenuhren.** Gehäuse und Band Metall. Spange beidseitig mit verkürzbaren Gliedern und Klippverschluss. Mineralglas.
08 71 524 vergoldet 14,99
92 80 005 eisblau 14,99
80 11 029 silberfarben 14,99

die schnelle 24 Artikel mit dem Zeichen 24 liefern wir in 24 Stunden gegen Aufpreis, bei Bestellung über 0180 - 53 100 (€ 0,12/Min. aus dem Festnetz der T-Com) oder www.quelle.de und überall bei QUELLE. Info, auch zur Batterierücknahme, siehe Serviceteil.

Uhren mit diesem Symbol sind AGS-Uhren

(1) 24 MAXIMILIAN MÜNCHEN Ceramic-Funkuhren. Gehäuse und Band Edelstahl mit hochglanzpolierter Ceramicbeschichtung. Verschraubter Kunststoffboden.

96 38 520	Für SIE	**149,-**
26 98 301	Für IHN	**149,-**

(2) 24 MΛ Funkuhr. Gehäuse und Band Edelstahl mit Komfort-Druckfaltschließe. Bedruckter Glasboden für besonders guten Empfang. Mineralglas. LCD-Anzeige für Sekunde oder Datum. Wasserdicht.

01 10 010	weiß	**49,95**
62 40 091	schwarz	**49,95**

(3) 24 MEISTER ANKER Funkuhren. Anzeige Tag/Datum über Sekundenzeiger. Batteriewarnfunktion. Signalempfangsbestätigung. Kronenschutz. Kunststoffgehäuse. Wasserdicht.

A/ **Mit Lederband**
34 22 770 **29,99**

B/ **Mit Edelstahl-Zugband**
53 89 328 **34,99**

(4) 24 Q&Q-Funkuhr. Kunststoffgehäuse mit verschraubtem Gehäuseboden. Titanband mit polierten Titanelementen und Sicherheitsfaltschließe. Drehbarer Topring. Mineralglas. 100 m wasserdicht. Unverbindliche Preisempfehlung des Herstellers 169,-. Sie sparen 90,-!

10 18 383 **79,-**

(5) 24 JUNGHANS Carbon-Funkuhr. Einteiliges Carbon-Gehäuse mit Edelstahl-Lünette Kautschukband mit Dornenschließe. Saphirglas. Stoppuhr. 100 m wasserdicht. Bisher 279,-. Sie sparen 120,- Euro!

51 51 028 **159,-**

(6)-(8) 24 CASIO Funkuhren. Eingebauter Empfänger für zwei Funksignale (Deutschland/England). Schaltet sich automatisch zum stärkeren Funksignal um. Weltzeit für 30 Städte. 1/100-Sek.-Stoppuhr. 12/24-Std.-Anzeige umschaltbar. Kalender. 50 m wasserdicht. Resin-Gehäuse mit Edelstahlband.

6/ **CASIO Funkuhr.** 5 Alarme mit abschaltbarem Stundensignal. Messdauer Stoppuhr bis 1 Std. Datumsalarm. ILLUMINATOR-Hintergrundbeleuchtung.
94 93 176 **100,-**

7/ **CASIO Funkuhr.** 5 Alarme mit abschaltbarem Stundensignal. Messdauer Stoppuhr bis 1 Std. Datumsalarm. ILLUMINATOR-Hintergrundbeleuchtung.
45 65 119 **100,-**

8/ **CASIO Solar-Funkuhr.** 3 Alarme mit abschalt barem Stundensignal. Messdauer Stoppuhr bis 100 Stunden. LED-Beleuchtung.
55 05 689 **250,-**

(9) 24 CASIO Designer-Funkuhr. Day Counter. 3 Alarme mit abschaltbarem Stundensignal, Weltzeituhr für 27 Städte. 12/24 Std.-Anzeige umschaltbar. DOUBLE ILLUMINATOR Hintergrundbeleuchtung. 20 Telefonnummern speicherbar. 50 m wasserdicht.

77 77 283 **150,-**

(10) 24 CITIZEN Flieger-Funkuhr im Cockpit-Look: die erste Funkuhr mit Voll-Metall-Gehäuse. Leistungsstarker Empfänger mit High-Tech-Antenne. Viele Sonderfunktionen über Registerring. Umweltfreundliches Eco Drive-Werk mit über 2 Jahren Dunkelgangreserve. Gehäuse/Band Edelstahl. Sicherheitsfaltschließe. Kristallglas. 200 m wasserdicht.

09 68 004 **499,-**

(14) 24 JUNGHANS Analog/Digital-Funkuhr. Gehäuse und Band Edelstahl. Sicherheitsfaltschließe. Saphirglas. Analoge Funkzeit. Weltweite Zeitzonen-Einstellung. 2. Zeitzone. 1/10-Sek.-Stoppuhr. Alarm (abschaltbar). Countdown. Daueranzeige für Tag/Datum/Wochentag. 100 m wasserdicht.

91 54 573 **579,-**

(15) 24 JUNGHANS Mega Ceramic Funk-Solaruhr. Band und Gehäuse hochglanzpolierte Ceramic. Saphirglas. Wasserdicht.

74 31 535 **699,-**

(16) 24 JUNGHANS Funk-Solaruhr. Ceramicgehäuse und in Edelstahl eingefasstes Ceramicband. Saphirglas. Wasserdicht.

62 89 154 **599,-**

(11) 24 MΛ Funkuhr. LCD-Anzeige für Stunde, Minute, Sekunde sowie Tag/Monat und Datum. Wasserdicht. Kunststoffgehäuse mit Metallband.

58 57 066 **17,99**

(12)+(13) 24 MΛ Funkuhren. Anzeige für Stunde/Minute/Sekunde. Kalender mit Tag/Datum/Monat. Manuelle Zeitzonenverstellung. Wasserdicht.

12/ **Mit Kunststoffband**
57 28 515 **19,99**

13/ **Mit Edelstahlband** und Sicherheits-Faltschließe
94 94 692 **24,99**

(17) 24 MΛ FUNKUHR für Weltreisende. Immer die präzise Zeit in den wichtigsten Regionen der Welt! Funksignalempfang für Deutschland (DCF 77), England (MSF 77), Amerika (WWVB) und Japan (60khz). 1/100-Sek.-Stoppuhr. Tagesalarm. Daueranzeige für Tag/Datum/Monat und Std/Min/Sekunde. Voll ausleuchtbares Display. Wasserdicht. Gehäuse und Band Kunststoff. Verschraubter Edelstahlboden. Edelstahl-Lünette.

86 18 322 **29,99**

Uhren mit diesem Symbol sind Solar- oder Eco Drive-Uhren

Artikel mit dem Zeichen 24 liefern wir in 24 Stunden gegen Aufpreis, bei Bestellung über 0180 - 53 100 (€ 0,12/Min. aus dem Festnetz der T-Com) oder www.quelle.de und überall bei QUELLE. Info, auch zur Batterierücknahme, siehe Serviceteil.

CASIO

⑥ 100,-
5 Alarme
ILLUMINATOR-Beleuchtung

⑦ 100,-
Empfänger für 2 Signale
Weltzeituhr
1/100-Sek.-Stoppuhr

⑧ 250,-
Solaruhr
3 Alarme

RADIO CONTROLLED
WAVE CEPTOR TECHNOLOGY

⑨ 150,-
Weltzeituhr
Alarm-/Stoppfunktion
20 Tel.-Nr. speicherbar
Hintergrund-Beleuchtung

CITIZEN

⑩ 499,-
Eco-Drive-Werk
Viele Sonderfunktionen
2 Jahre Gangreserve
200 m wasserdicht

QUELLE.

PREIS HIT
⑪ Funkuhr
17,99

⑫ 19,99

⑬ 24,99
Mit Edelstahlband

Internationaler Funkempfang

NEU bei QUELLE

⑰ 29,99

Abb. vergrößert

Funkempfang in Deutschland
England, USA und Japan

JUNGHANS

⑭ 579,-
Analog/Digital-Funkuhr
Zeitzonen-Einstellung
Saphirglas
100 m wasserdicht

⑮ 699,-
Solaruhr
Hochglanzpolierte Ceramic
Saphirglas

⑯ 599,-
Solaruhr
Ceramic/Edelstahl
Saphirglas

(1) 24 **TIMEX Quarz-Taucheruhr „Reefgear".** Schock-Resistant. Mit INDIGLO Beleuchtung: auf Knopfdruck leuchtet das Zifferblatt hell und energiesparend (auch unter Wasser). Gehäuse und Band Edelstahl mit Komfort-Druckfaltschließe. Krone und Edelstahlboden verschraubt. Kronenschutz. Einseitig drehbare Lünette. Mineralglas. Datum. 200 m wasserdicht.
86 90 654 79,90

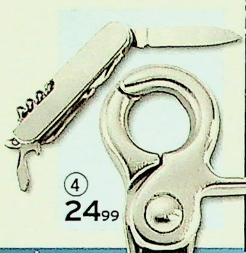

(2) 24 **Beverly Hills Polo Club Chronograph.** Gehäuse / Band Edelstahl. Sicherheits-Faltschließe. 1/1-Sek.-Stoppuhr. Datum. 50 m wasserdicht.
94 62 317 59,-

(3) 24 **Beverly Hills Polo Club Herrenuhr.** Gehäuse und Band Edelstahl mit hochglanzpolierten Elementen. Sicherheits-Faltschließe. Mineralglas. Datum. 100 m wasserdicht.
19 49 728 39,-

(4) 24 MA **Anhänge-Outdooruhr.** Metallgehäuse mit Leinenband, Kompass und Karabinerhaken. Mineralglas. Leuchtzeiger und Zahlen. Inklusive Taschenmesser. Wasserdicht.
85 23 949 24,99

(5) 24 MA **Analog-Digital-Uhr.** Metallgehäuse mit Edelstahlband. Mineralglas. Zweite Zeitzone. 1/100-Sek.-Stoppuhr. Alarm. Wasserdicht.
15 96 672 9,99

(6) 24 MA **Analog/Digital-Multifunktions-Chronograph.** Edelstahlband und -boden. Voll ausleuchtbares Display. Mineralglas. 1/100-Sek.-Stoppuhr. Alarm. Datum. Wasserdicht.
84 20 106 24,99

(7) 24 MA **Chronograph.** Edelstahlgehäuse mit einseitig drehbarem Topring. Edelstahlboden und Krone verschraubt. Kautschukband mit Dekompressionstabelle. Leuchtpunkte und -zeiger. 1/20-Sek.-Stoppuhr. Messdauer bis 12 Std. Datum. 100 m wasserdicht.
54 85 648 49,99

(8) 24 MA **Uhr mit Kompass.** So behalten Sie in jeder Situation die Orientierung! Band/Boden aus Edelstahl. Metallgehäuse. Drehbare Lünette. Datum. 50 m wasserdicht.
24 56 351 19,99

(9) 24 **LORUS Chronographen.** Gehäuse und Band Edelstahl. Sicherheits-Faltschließe. Verschraubter Edelstahlboden. Hardlexglas. Kronenschutz. 2. Zeitzone. 1/20-Sek.-Stoppuhr. Messdauer bis 12 Std. Datum. 100 m wasserdicht.
36 50 301 blau ~~99,-~~ 39,-
85 89 303 schwarz ~~99,-~~ 39,-

(10) 24 **LORUS Kinetik-Uhr.** Erzeugt bei Bewegung ihre Energie selbst! Gehäuse/Band Edelstahl. Mit Sicherheits-Falt-

Uhren mit diesem Symbol sind Solar- oder Kinetikuhren

schließe. Hardlex-Glas. 100 m wasserdicht. 6 Monate Gangreserve. Unverbindliche Preisempfehlung des Herstellers 115,-. Sie sparen 50,-!
39 83 645 65,-

⑪ 24 **CASIO G-SHOCK Digital-Chronograph „The Spirit of G".** Vollflächiges LCD-Display unter Analog-Zifferblatt. Weltzeituhr für 27 Städte. 1/100-Sek.-Stoppuhr, Messdauer bis 24 Std. 5 Alarme.
85 18 262 160,-

⑫+⑬ 24 **CASIO G-SHOCK Funk-Solaruhren.** Funkgenaue Solartechnologie! 1/100-Sek.-Stoppuhr, Messdauer bis 24 Std. 5 Alarme. 12/24-Std.-Anzeige, umschaltbar. Kalender. ILLUMINATOR-Hintergrundbeleuchtung. 200 m wasserdicht.
12/ **Mit Speicher für 30 Datensätze.** Snooze-Funktion (für 1 Alarm). Edelstahlband. Bis 2 Jahre Dunkelgangreserve.
83 93 685 150,-
13/ **Mit eingebautem Empfänger für 2 Funksignale** (Deutschland/England). Schaltet sich automatisch zum stärkeren Funksignal um. Weltzeituhr für 30 Städte. Gehäuse und Band Resin. Bis 2 Jahre Dunkelgangreserve.
91 86 029 140,-

⑮+⑯ 24 **CASIO Baby-G.** Zweite Zeitzone, 1/100-Sek.-Stoppuhr, Messdauer bis 24 Std. 25 Telefonnummern speicherbar. Abschaltbares Stundensignal. Kalender. ILLUMINATOR-Hintergrundbeleuchtung. 100 m wasserdicht. Resingehäuse, Textilband.
15/ **Mit schwarzem Jeansband.** 5 Tagesalarme.
01 48 770 85,-
16/ **Mit blauem Textilband.** Day-Counter. Tagesalarm. 12/24-Std.-Anzeige.
59 93 629 80,-

⑰ 24 **CASIO G-ms Analog/Digital-Uhr.** Weltzeituhr für 27 Städte. 1/100-Sek.-Stoppuhr. Messdauer bis 1 Std. Tagesalarm. Datum. SUPER ILLUMINATOR-Hintergrundbeleuchtung. Edelstahlband. Mineralglas. 100 m wasserdicht.
81 39 375 150,-

⑱ 24 **CASIO Edifice Damenuhr.** Gehäuse und Band Edelstahl. Mit Datum und SUPER ILLUMINATOR-Hintergrundbeleuchtung.
98 25 382 65,-

NEU bei QUELLE

⑭ 24 **CASIO „Sea Pathfinder" Analog/Digital-Uhr.** Mit Thermometer (-10 bis +60° C), Barometer (600 bis 1.100 hPa). Höhen- und Tiefenmesser (-700 bis +4000 m). 1/100-Sek.-Stoppuhr, Messdauer bis 24 Stunden. 5 Alarme mit abschaltbarem Stundensignal. 12/24-Std.-Anzeige, umschaltbar. Kalender. AUTO ILLUMINATOR-Hintergrundbeleuchtung. Edelstahlband mit Faltschließe. Mineralglas. 100 m wasserdicht.
64 67 370 180,-

⑲+⑳ 24 **CASIO Sport Timer.** 5 Alarme mit abstellbarem Stundensignal. 1/100-Sek.-Stoppuhr, Messdauer bis 1 Std.12/24 Std.-Anzeige, umschaltbar. Kalender. Gehäuse Resin. 100 m wasserdicht.
19/ **Mit Edelstahlband.** Weltzeituhr für 27 Städte. Countdown-Timer. ILLUMINATOR-Hintergrundbeleuchtung.
48 14 599 60,-
20/ **Mit Resin-Band.** Mondphasen- und Ebbe/Flut-Anzeige. AUTO-ILLUMINATOR-Hintergrundbeleuchtung.
88 15 307 50,-

㉑ 24 **CASIO Solar-Analog/Digital-Uhr.** Zweite Zeitzone. 1/100-Sek.-Stoppuhr, Messdauer bis 1 Std. Tagesalarm. Anzeige 12/24 Std., umschaltbar. Kalender. LED-Hintergrundbeleuchtung. Edelstahlband. 50 m wasserdicht.
71 97 695 60,-

die schnelle 24 Artikel mit dem Zeichen 24 liefern wir in 24 Stunden gegen Aufpreis, bei Bestellung über 0180 - 53 100 (€ 0,12/Min. aus dem Festnetz der T-Com) oder www.quelle.de und überall bei QUELLE. Info, auch zur Batterierücknahme, siehe Serviceteil.

① 24 **CITIZEN Titan-Funkuhr im Cockpit-Look:** die erste Funkuhr mit Voll-Titan-Gehäuse. Leistungsstarker Empfänger mit High-Tech-Antenne. Viele Sonderfunktionen über Registerring. Energieerzeugung durch umweltfreundliches Eco Drive-Werk. Gehäuse/Band Titan. Sicherheitsfaltschließe. Kristallglas. 200 m wasserdicht. 2 Jahre Dunkelgangreserve.
64 89 327 699,-

② 24 **JUNGHANS „Spektral" Solar-Funkuhr.** Gehäuse/Band Titan. Zweifaltschließe. Ladekontrollanzeige. Zeitzoneneinstellung. LC-Display mit ewigem Datum. Leuchtzeiger. 50 m wasserdicht. 4 Monate Dunkelgangreserve.
17 22 939 499,-

③ 24 MA **Titanuhr.** Gehäuse und Band Titan. Verschraubte Krone mit Kronenschutz. Sicherheits-Faltschließe. Mineralglas. 100 m wasserdicht.
80 30 010 29,99

④ 24 MA **Titan-Multifunktionsuhr.** Gehäuse/Band Titan. Verschraubte Krone mit Kronenschutz. Sicherheits-Faltschließe. Mineralglas. 1/100-Sek.-Stoppuhr. Timer. Alarm. 2. Zeitzone. Datum. 100 m wasserdicht.
58 32 823 44,99

⑤ 24 MA **Titan-Solaruhr.** Gehäuse und Band Titan. Mineralglas. Datum. 50 m wasserdicht. 100 Std. Dunkelgangreserve.
04 83 280 49,95

⑥ 24 MA **Titan-Solaruhr.** Gehäuse und Band Titan. Drehbarer Topring. Mineralglas. 100 m wasserdicht. 4 Monate Dunkelgangreserve.
37 68 151 59,-

⑦ 24 MA **Titan-Chronograph.** Gehäuse und Band Titan. Titan-Sicherheitsfaltschließe. Sonnenschliffzifferblatt. Mineralglas. Stoppuhr. Datum. 50 m wasserdicht.
44 06 706 59,-

⑧ 24 **RIVADO Titan-Automatikuhr.** Gehäuse/Band Titan mit hochglanzpolierten Titan-Elementen. Komfort-Druckfaltschließe. Boden mit Mineralglaseinsatz. Tag / Datum. 50 m wasserdicht.
45 13 970 69,99

⑨ 24 **LORUS Titanuhr** mit quarzgenauem Kinetic-Werk: die Uhr erzeugt bei Bewegung ihre Energie selbst. Gehäuse und Band Titan, mit Sicherheits-Faltschließe. Speziell gehärtetes Hardlexglas. Datum. 100 m wasserdicht. 6 Monate Gangreserve.
02 41 881 129,-

⑩ 24 **CASIO Solar-Funkuhr.** Gehäuse Titan/Resin mit Titanband. Eingebauter Empfänger für 2 Funksignale (Deutschland/England). Weltzeit für 30 Städte. 3 Alarme mit abschaltbarem Stundensignal. 1/100-Sek.-Stoppuhr. Messdauer 100 Min. 12/24 Std.-Anzeige umschaltbar. LED-Beleuchtung. Kalender.
32 39 788 300,-

⑪ 24 **Titan-Funkuhr „Maximilian München".** Gehäuse/Band Titan. Faltschließe. Mineralglas.
37 94 984 149,-

⑫ 24 **Funkuhr „Maximilian München".** Titangehäuse mit Lederband. Mineralglas. Lünette mit kratzfester Keramik beschichtet. Datum.
85 79 440 159,-

⑬ 24 **Funk-Damenuhr „Maximilian München".** Carbon-Gehäuse. Zugband aus Titan mit Vergoldungen.
74 18 138 99,-

⑭ 24 MA **Titan-Uhren mit 10-Jahres-Batterie.** Gehäuse und Band Titan. Titan-Sicherheitsfaltschließe. Mineralglas. Datum. 50 m wasserdicht. Batterielaufzeit 10 Jahre!
91 67 150 Für SIE 34,99
89 95 567 Für IHN 34,99

⑮ 24 MA **Titanuhren.** Gehäuse/Band Titan, mit Sicherheitsfaltschließe. Mineralglas. Datum. 50 m wasserdicht.
00 74 232 Für SIE 19,99
21 24 281 Für IHN 19,99

⑯ 24 MA **Titanuhren.** Gehäuse, Boden und Krone Titan. Lederband mit Titan-Dor-

die schnelle 24 Artikel mit dem Zeichen 24 liefern wir in 24 Stunden gegen Aufpreis, bei Bestellung über 0180 - 53 100 (€ 0,12/Min. aus dem Festnetz der T-Com) oder www.quelle.de und überall bei QUELLE. Info, auch zur Batterierücknahme, siehe Serviceteil.

nenschliesse. Mineralglas. 50 m wasserdicht. Großes Modell mit Datum.

40 22 532	Für SIE	14,99
08 47 255	Für IHN	14,99

(17) 24 MA **Titan Schmuckbanduhr.** Gehäuse und Band Titan. Verkürzbares Gliederband mit Klippverschluss. Mineralglas. Wasserdicht.

09 72 385	24,99

(18) 24 **BEVERLY HILLS POLO CLUB Titan-Chronograph.** Gehäuse und Band Titan. Sicherheits-Faltschließe. Mineralglas. Stoppuhr. Datum. 50 m wasserdicht. Unverbindliche Preisempfehlung des Herstellers 159,-.

44 68 246	79,-

(19) 24 MA **Keramik Uhr.** Gehäuse Keramik. Band Keramik auf Edelstahlträger mit unsichtbarer Komfort-Druckfaltschließe. Mineralglas.

63 93 619	199,-

(20) 24 MA **Keramik-Uhren** für SIE und IHN. Gehäuse Keramik, Band Keramik. Mit unsichtbarer Faltschließe. Edelstahlboden. Mineralglas. Datum.

43 15 036	Für SIE	199,-
99 09 027	Für IHN	199,-

(21) 24 MA **Wolfram-Uhren.** Nur ein Diamant kann eine Wolfram-Uhr zerkratzen. Das absolut stoß- und kratzfeste Material hat einen Härtegrad von 7,5! Gehäuse Edelstahl mit Wolfram-Lünette. Wolframband mit Komfort-Druckfaltschließe. Verschraubter Edelstahlboden. Mineralglas. Wasserdicht. Grosses Modell mit Datum.

33 92 421	Für SIE	159,-
84 84 775	Für IHN	159,-

Uhren mit diesem Symbol sind Solar-, Kinetik-, Eco Drive oder Automatikuhren

*Unverbindliche Preisempfehlung des Herstellers

QUELLE

① - ④ 24 **TOM TAILOR**
Uhren. Absolut im Trend! Edelstahlgehäuse. Mineralglas. Quarzwerk.
1/ **Modeuhr** mit robuster Handy-Tasche. Jeansband mit Dornenschließe. 50 m wasserdicht. Tasche zusätzlich mit Trageriemen.

09 74 893	39,90

2/ **Herrenuhr.** Lederband mit Dornenschließe. Gewölbtes Mineralglas. Datum. Wasserdicht.

99 67 577	39,90

3/ **Herrenuhr.** Edelstahlband mit Sicherheits-Faltschließe. 50 m wasserdicht.

09 27 641	39,90

4/ **Damenuhr.** Lederband mit Dornenschließe. Verschraubter Edelstahlboden. Wasserdicht.

14 88 160	39,90

⑤ 24 **PULSAR Damenuhren.** Gehäuse und Band palladiumveredelt mit Goldauflage. Klippverschluss. Mineralglas.

54 23 229 Modell A	129,-
24 63 835 Modell B	149,-

⑥ 24 **PULSAR Alarm-Chronograph.** Gehäuse und Band Edelstahl mit Titankarbidauflage. Gewölbtes Mineralglas. Sicherheits-Faltschließe. Verschraubter Boden. Alarm. 1/5-Sek-Stoppuhr mit Zwischenzeit. Messdauer bis 60 Min. Datum. 100 m wasserdicht.

78 24 346	189,-

⑦ 24 **MC Damenuhren** mit Metallgehäuse und Edelstahlband. Hochglanzpoliert. Mineralglas. Verkürzbares Leiterband.

04 21 948 Modell A	29,99
09 72 417 Modell B	29,99
48 53 326 Modell C	29,99

⑧ - ⑬ 24 **ADIDAS Edelstahl-Uhren.** Gehäuse und Band Edelstahl. Mineralglas. (Ang. 10: Gehäuse und Band Kunststoff. Verschraubter Edelstahlboden.)
8/ **Sportuhren.** Sicherheits-Faltschließe. Datum. 100 m wasserdicht.

56 81 206 Für SIE	85,90
45 67 040 Für IHN	85,90

9/ **Herrenuhr.** Sicherheits-Faltschließe. 50 m wasserdicht.

09 39 305	79,90

10/ **Kinderuhr** mit gut ablesbarem Zifferblatt. 50 m wasserdicht.

90 62 123	39,90

11/ **Chrono Box.** Sicherheits-Faltschließe. Stoppuhr. Datum.

die schnelle 24

Artikel mit dem Zeichen 24 liefern wir in 24 Stunden gegen Aufpreis, bei Bestellung über 0180 - 53 100 (€ 0,12/Min. aus dem Festnetz der T-Com) oder www.quelle.de und überall bei QUELLE. Info, auch zur Batterierücknahme, siehe Serviceteil.

Trenduhren

50 m wasserdicht. Im Set mit zusätzlichem Lederband und Werkzeug für den Bandwechsel.
56 53 455 135,-

12/ **Stahl-Chronograph.** Komfort-Druckfaltschließe. Stoppuhr. Datum. 100 m wasserdicht.
48 35 569 129,-

13/ 24 **Damenuhr.** Sicherheits-Faltschließe. Datum. Bis 50 m wasserdicht.
30 80 725 79,90

(14) - (16) 24 **MEXX Damenuhren.** Hochglanzpoliertes Edelstahlgehäuse. Mineralglas. Datum. Wasserdicht.

14/ **Mit Lederband** und Dornenschließe.

A/ **Rund.**
32 08 288 ~~65,-*~~ 35,-

B/ **Eckig.**
15 40 575 ~~95,-*~~ 55,-

15/ **Spangenuhren.** Spangen Edelstahl, hochglanzpoliert. Zifferblatt mit Ziersteinen.

QUELLE

A/ **Palladium veredelt**
51 06 226 ~~125,-*~~ 65,-

B/ **Vergoldet.**
85 12 938 ~~135,-*~~ 75,-

16/ **Mit Edelstahlband.**
32 00 249 ~~79,-*~~ 49,-

(17) + (18) 24 **PULSAR Edelstahl-Uhren.** Gehäuse und Band Edelstahl. Sicherheits-Faltschließe. Mineralglas. Datum. 100 m wasserdicht.

17/ **Herrenuhr.**
04 95 061 ~~99,-*~~ 69,-

18/ **Chronograph.** 1/20-Sek.-Stoppuhr mit Zwischenzeit. Messdauer bis 12 Std.
19 40 504 ~~159,-*~~ 99,-

*Unverbindliche Preisempfehlung des Herstellers

(1) 24 **PLAYBOY Damenuhr.** Gehäuse und Band vergoldet. Mineralglas. Zifferblatt mit Zierstein.
55 76 876 UVP* ~~64,95~~ **49,95**

(2) 24 **PLAYBOY Bicolor-Uhr.** Gehäuse/Band Guncolor mit Vergoldungen. Mineralglas. Bis 50 m wasserdicht.
30 82 075 UVP* ~~99,95~~ **59,95**

(3) 24 Elegante **Playboy-Partneruhren.** Quarzwerk. Gehäuse und Edelstahlband vergoldet. Großes Modell mit Datum. Mineralglas. Wasserdicht.
41 87 120 Für SIE
41 88 395 Für IHN
UVP* je ~~99,95~~ **je 49,95**

(4) 24 **KIENZLE Chronograph „Atlantis".** Gehäuse und Band Edelstahl. Mineralglas. Unsichtbare Druckfaltschließe. 30-Min.-Stoppuhr mit Zwischenzeit. Alarm. Datum. 50 m wasserdicht.
26 59 010 ~~396,50~~ **299,-**

(5) 24 **CITIZEN Weltzeituhr.** Mit 22 Zeitzonen und Weltzeit für 31 Städte. 1/100-Sek.-Stoppuhr. 2 Alarmzeiten. Countdown. Beleuchtetes LCD-Display. Bis 100 m wasserdicht. Gehäuse/Band Edelstahl.
83 88 706 UVP* ~~153,-~~ **99,-**

(6) 24 **CITIZEN Promaster Eco-Drive-Duo.** Das Eco Drive-Werk wandelt Licht und Bewegung in Energie um. Edelstahlgehäuse. Boden und Krone verschraubt. Massives Edelstahlband mit Wechselband aus Kautschuk. 1/5-Sek.-Stoppuhr. Messdauer bis 60 Min. Datum. Bis 200 m wasserdicht. 5 Monate Dunkelgangreserve und Anzeige der Restlaufzeit.
80 24 706 UVP* ~~508,-~~ **299,-**

(7) 24 **Minnie und Mickey Maus-Uhren mit Metall-Köfferchen.** Metallgehäuse mit Edelstahlboden und Mineralglas. Robustes Kautschukband. Wasserdicht.
Maße ca.: H/B/T 13/17/5 cm.
Minnie Maus
05 15 594 ~~29,90~~ **22,90**
Mickey Maus
38 71 689 ~~29,90~~ **22,90**

(8) 24 **CASIO Funk-Herrenarmbanduhr.** Weltzeituhr. 1/100-Sek.-Stoppuhr mit Zwischenzeit. Messdauer bis 24 Std. Day Counter. 3 Tagesalarme mit abschaltbarem Stundensignal. 20 Telefonnummerm speicherbar. Kalender. 12/24-Std.-Anzeige. umschaltbar. DOUBLE-ILLUMINATOR-Hintergrundbeleuchtung. Gehäuse und Band Resin. 50 m wasserdicht.
76 90 987 UVP* ~~75,-~~ **50,-**

(9) 24 **ASTRA-Funkarmbanduhr.** Gehäuse und Band Edelstahl, mit Sicherheits-Faltschließe. Mineralglas, bedruckter Glasboden. LCD-Anzeige für Sekunde oder Datum. Wasserdicht.
08 21 308 weiß
24 39 894 schwarz
UVP* ~~179,-~~ **79,-**

(10) 24 **BEVERLY HILLS POLO CLUB Damen- und Herren-Quarzuhr.** Teilvergoldetes Edelstahlgehäuse und Edelstahlband. Mit Datumsanzeige. 50 m wasserdicht.
71 24 814 Für IHN
71 25 135 Für SIE
UVP* je ~~98,-~~ **je 49,-**

(11) 24 **CASIO Baby-G.** Zweite Zeitzone. 1/100 Sek.-Stoppuhr. Messdauer bis 24 Std. 5 Alarme mit abschaltbarem Stundensignal. Day Counter. 25 Telefonnummern speicherbar. 12/24-Std.Anzeige umschaltbar. ILLUMINATOR-Hintergrundbeleuchtung. Kalender. Gehäuse

Reduzierte

*Unverbindliche Preisempfehlung des Herstellers

die schnelle 24 Artikel mit dem Zeichen 24 liefern wir in 24 Stunden gegen Aufpreis, bei Bestellung über 0180 - 53 100 (€ 0,12/Min. aus dem Festnetz der T-Com) oder www.quelle.de und überall bei QUELLE. Info, auch zur Batterierücknahme, siehe Serviceteil.

Markenuhren

Gleich bestellen! Am schnellsten geht's per Internet **www.quelle.de**

+++Nur so lange Vorrat reicht+++

und Band Resin. Dornenschließe. 100 m wasserdicht.
51 66 371 ~~80,-~~ **60,-**

(12) 24 **CASIO Twin Resist.** Schmutzresistente Multifunktionsuhr mit 10 Jahren Batterie-Lebensdauer. 5 Zeitzonen, 1/100-Sek.-Stoppuhr, Messdauer bis 10'000 Std. 5 Alarme mit abschaltbarem Stundensignal. 12/24- Std.-Anzeige, umstellbar. Mit Resinband.
13 62 328 UVP* ~~60,-~~ **29,-**

(13) 24 **TIMEX Uhren.** Metallgehäuse. Edelstahlzugband. Wasserdicht. Mineralglas. INDIGLO Hintergrundbeleuchtung.
42 09 162 verchromt
97 49 059 vergoldet
~~je 34,90~~ **je 24.90**

(14) 24 **SEIKO Titanuhr.** Gehäuse und Band besonders hautfreundliches Titankarbid. Hardlexglas. 2. Zeitzone. Stoppuhr. Alarm. Datum. 100 m wasserdicht.
65 30 776 ~~359,-~~ **299,-**

(15) 24 **JUNGHANS „Bionic" Solar-Uhr.** Massives Edelstahlgehäuse. Solarzifferblatt. gehärtetes Mineralglas. Hochwertiges Kautschukband. Datumsanzeige. Schraubkrone mit Kronenschutz. 2 Monate Gangreserve. Bis 100 m wasserdicht.
20 25 227 UVP* ~~289,-~~ **89,-**

(16) 24 **ADIDAS Chronograph.** Gehäuse und Band Edelstahl. Mineralglas. Verschraubter Boden. Drehbarer Topring. Stoppuhr. 100 m wasserdicht.
32 20 806 ~~180,-~~ **129,-**

(17) 24 **FISHBONE Damenuhr.** Gehäuse und Band aus chromfarbenem Metall. Mineralglas. Wasserdicht.
75 05 260 ~~65,-~~ **45,-**

(18) 24 **Q+Q Funkuhr.** Kunststoffgehäuse in matter Metalloptik. Kronenschutz. Tag/Datum über Zeigerstellung. Edelstahlband mit Sicherheitsfaltschließe. 50 m wasserdicht.
73 63 174 ~~99,95~~ **59,-**

(19) 24 **JUNGHANS Mega Ceramic Funkuhr.** Ceramic-Gehäuse. Lederband mit Faltschließe. Wasserdicht.
22 74 858 UVP* ~~499,-~~ **299,-**

(20) 24 **JUNGHANS Mega Funkuhr.** Gehäuse Edelstahl hochglanzpoliert. Saphirglas. Lederband mit Dornenschließe. 50 m wasserdicht.
09 25 582 UVP* ~~299,-~~ **199,-**

*** UVP = unverbindliche Preisempfehlung des Herstellers**

Uhren mit diesem Symbol sind Solar- oder Eco Drive-Uhren

① 24 MN **Projektionswecker mit AM/FM Radio.** Projektion der Uhrzeit an Wand oder Decke. Projektionsteil schwenkbar. Quarzwerk. LCD-Anzeige. 12/24-Std.-Anzeige umstellbar. Datum. Alarm mit Piep-Ton oder Radio-Weckfunktion. Komplett mit Adapter.
Maße ca.: (B/H/T) 9,8x15x4,6 cm.
35 13 919 **14,99**

② 24 MN **Digitalwecker.** Quarzwerk. Anzeige für Stunden, Minuten und Weckzeit. Weckwiederholung. Mit Netzanschluss und Batterie für kurzzeitigen Stromausfall. Kunststoffgehäuse. **Maße ca.:** (B/H/T) 21x9x8,5 cm.
82 60 037 **12,99**

③ 24 MN **3er-Set Kurzzeitmesser.** Witzige mechanische Eieruhren in edler Ausführung. **Maße ca.:** (B/H/T) Kaffeemaschine 7,5x10x8 cm; Toaster 10,5x7x6 cm; Küchenmaschine 9,5x9,5x6,5 cm.
85 57 918 3er-Set **9,99**

④ 24 MN **Funkwecker.** Analoganzeige. Weckwiederholung. Beleuchtung. Kunststoffgehäuse. **Maße ca.:** (B/H/T) 10x8,5x4 cm.
71 39 789 silberfarben **19,99**
71 39 774 blau **19,99**

⑤ 24 MN **Funkwecker** Analoganzeige. Weckwiederholung. Beleuchtung. Kunststoffgehäuse. **Maße ca.:** (B/H/T) 11x12x4 cm.
22 25 334 silberfarben **14,99**
24 54 003 schwarz **14,99**

⑥ 24 MN **Quarzwecker.** Mit 7 verschiedenen Melodien und Klingelalarm. Weckwiederholung. Beleuchtung.
Maße ca.: (B/H/T) 14x9x 13 cm.
92 95 208 **9,99**

⑦ 24 MN **Quarzwecker** mit Kunststoffgehäuse. Klingelalarm. Weckwiederholung und Beleuchtung.
Maße ca.: (B/H/T) 13,5x10,6x6 cm.
66 27 736 silberfarben **9,99**
86 42 900 schwarz **9,99**

⑧ 24 MN **2er-Set Quarzwecker.** Kunststoffgehäuse weiß und schwarz. **Maße ca.:** (B/H/T) 8,3x7x3,5 cm.
66 56 211 2er-Set **7,99**

⑨ 24 MN **Funk-Glockenwecker.** Klingelalarm. Weckwiederholung. Beleuchtung. Kunststoffgehäuse mit Glocken.
Maße ca.: (B/H/T) 13x17x6,5 cm.
71 51 214 chromfarben **19,99**
05 39 191 blau **19,99**

⑩ 24 **Quarzwecker in Würfelform** mit wechselndem Lichtspiel. Anzeige von Alarmzeit und Datum. Inkl. Netzteil.
Maße ca.: (B/H/T) 8x8,3x8 cm.
66 69 724 **24,99**

⑪ 24 MN **Dampflok-Quarzwecker.** Mit Fahr-, Brems-, Pfeif- und Dampfgeräusch und sich drehenden Rädern. Kunststoffgehäuse. **Maße ca.:** (B/H/T) 33x12,5x8,5 cm.
57 96 542 **39,99**

⑫ 24 MN **Funk-Wetterstation mit Projektion.** LCD-Anzeige von Std./Min. oder Datum. Alarmzeit. Weckwiederholung. Auch manuelle Zeiteinstellung möglich. Zeitzonenkorrektur +/- 9 Stunden. Projektionsrichtung verstellbar. Wettervorhersage und Tendenzanzeige für Luftdruck. LCD-Hintergrundbeleuchtung. Lieferung inkl. Sender und Netzteil.
Maße ca.: (B/H/T) 13x9,5x5 cm.
12 47 321 ~~49,99~~ **29,99**

⑬ 24 MN **Funk-Projektionswecker.** Projektion der Uhrzeit und der Außentemperatur. Projektion um 180 Grad drehbar. Dauerprojektion mit Netzteil möglich. Automatische Zeiteinstellung und -umstellung. Funkübertragung der Außentemperatur. Wahlweise Anzeige der Innen- oder Außentemperatur auf dem Display. Weckfunktion mit 2 Alarmzeiten und Weckwiederholung. Extra großes Display mit EL-Hintergrund-Beleuchtung. Kunststoffgehäuse. Lieferung komplett mit Außensender, Netzteil und Batterien.
Maße ca.: (B/H/T) 16,3x11x5,5 cm.
84 99 751 **24,99**

14/ 24 **ohne Bild: wie vor,** jedoch ohne Außentemperatur und Sender.
81 06 266 **19,99**

⑮ 24 MN **Projektions-Funkwecker.** Projiziert die Uhrzeit an Decke oder Wand. Auch manuelle Zeiteinstellung möglich. Mit Alarm-, Tag-, Datums-, Monats- und Innentemperatur-Anzeige. Projektionsteil schwenkbar. Lieferung inkl. Netzteil.
Maße ca.: (B/H/T) 12,5x9,5x4 cm.
76 53 924 **14,99**

⑯ 24 MN **Funkwecker.** LED-Anzeige. Weckwiederholung. Kunststoffgehäuse. Mit Netzteil.
Maße ca.: (B/H/T) 13x9,5x5 cm.
03 44 597 **14,99**

⑰ 24 MN **Funkwecker** mit Temperaturanzeige. 24-Stunden-Anzeige. Weckwiederholung. Crescendo-Alarm. Zusammenklappbar.
Maße ca.: (B/H/T) 6,5x9,5x2,5 cm.
94 44 279 silberfb. **9,99**
42 94 632 schwarz **9,99**

⑱ 24 MN **Funkwecker** mit Innentemperaturanzeige. Kalender. Weckwiederholung. Beleuchtung. 12/24 Std-Anzeige umschaltbar. Kunststoffgehäuse mit wechselbarer Front. **Maße ca.:** (B/H/T) 10x9x6 cm.
17 61 165 **9,99**

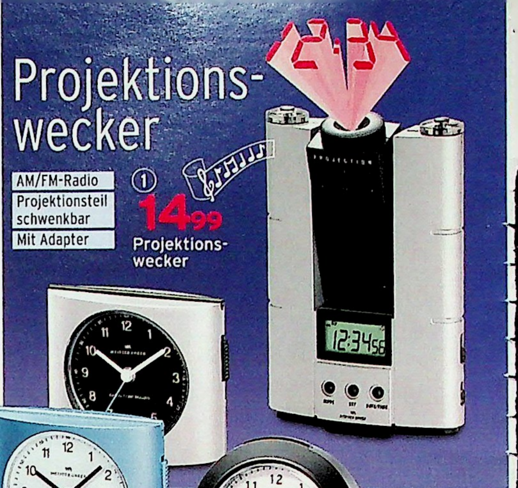

die schnelle 24 Artikel mit dem Zeichen 24 liefern wir in 24 Stunden gegen Aufpreis, bei Bestellung über 0180 - 53 100 (€ 0,12/Min. aus dem Festnetz der T-Com) oder www.quelle.de und überall bei QUELLE. Info, auch zur Batterierücknahme, siehe Serviceteil.

Funkwecker

Projiziert Uhrzeit oder Außentemperatur – auch im 5-Sek.-Wechsel
Funkuhr mit Wecker
Innen-/Außentemperatur per Funk

(12) ~~49,99~~ 29,99
Projektions-Wetterstation

Funkuhr
Innen-/Außentemperatur
Projektion um 180° drehbar
EL-Hintergrundbeleuchtung

(13) 24,99
Funk-Projektionswecker

(14) 19,99
Wie Ang. 13, jedoch ohne Außentemperatur

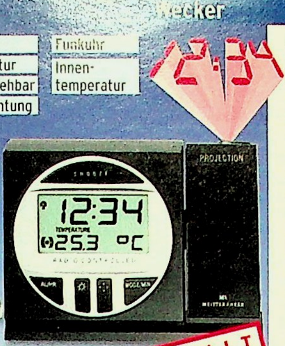

Funkuhr
Innentemperatur

PREIS HIT
(15) Projektions-Funkwecker
14,99

(19) (24) **Funkwecker** mit LCD-Anzeige von Uhrzeit, Tag/Datum und Innentemperatur. Hintergrundbeleuchtung. **Maße ca.:** (B/H/T) 12x6x11 cm.
25 87 578 **17,99**

(20) (24) MA **Funkwecker mit Temperaturanzeige.** Zweite Zeitzone (+/- 12 Std.). Tag-/Datum. 2 Alarmzeiten mit Weckwiederholung. **Maße ca.:** (B/H/T) 8,3x9x5cm.
53 14 503 2er-Set **12,99**

(21) (24) **LEGO Wecker „Bionicle".** Analoganzeige der Uhrzeit. Quarzwerk. **Maße ca.:** (B/H/T) 11x19,5x6 cm.
55 57 416 **29,99**

(22) (24) **DISNEY „Princess" Wecker.** LCD-Anzeige. Quarzwerk. Das Tanzpaar dreht sich nach der Melodie. Demofunktion. **Maße ca.:** (B/H/T) 20,5x28x16,5 cm.
89 49 425 **24,99**

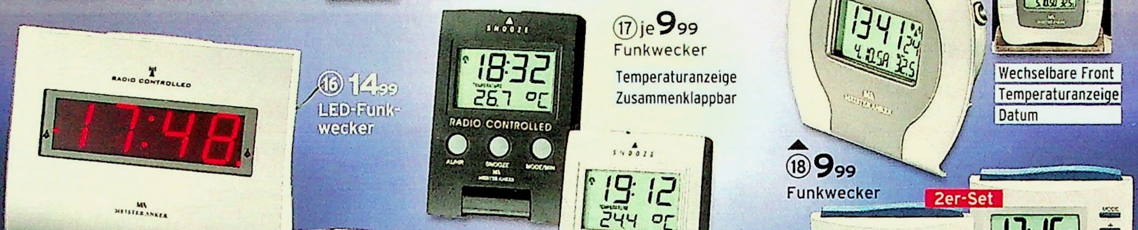

(16) 14,99
LED-Funkwecker

(17) je 9,99
Funkwecker
Temperaturanzeige
Zusammenklappbar

(18) 9,99
Funkwecker

Wechselbare Front
Temperaturanzeige
Datum

(19) 17,99
Funkwecker

2er-Set

PREIS HIT
(20) 2er-Set Funkwecker
12,99

Ang. 19, 21, 22, 24
NEU bei QUELLE

(21) 29,99
LEGO-Wecker „Bionicle"

(22) 24,99
Wecker „Princess"

(23) 17,99
Wecker

Wecker und Spardose

(23) (24) **Wecker „SPACE-KID".** Wecker und rechnende Spardose in einem! Zeigt die Zeit, den eingeworfenen Euro-Betrag und die Summe des Geldes in der Spardose digital an. **Maße ca.:** (B/H/T) 13,5x21,5x13 cm.
42 06 590 **17,99**

(24) (24) **Wecker „Benjamin Blümchen".** „Töröö ..." - spricht mit Originalstimme! Quarzwerk. Kunststoffgehäuse. **Maße ca.:** (B/H/T) 20x16,5x12 cm.
32 34 357 **29,99**

(25) (24) MA **2er-Set Kinderwecker** mit fröhlichen Motiven auf dem Zifferblatt. Quarzwerk. **Maße ca.:** (B/H/T) 9x6,5x3 cm.
68 74 535 2er-Set **7,99**

Für aufgeweckte Kinder

Benjamin Blümchen®

(24) 29,99
Wecker „Benjamin Blümchen"

PREIS HIT
(25) 2er-Set Quarzwecker
7,99

2er-Set

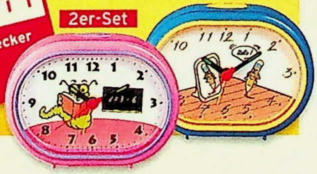

Gleich bestellen!
Am schnellsten geht's per Internet
www.quelle.de

(1)+(2) [24] MN Temperatur- und Wetterstation mit Funkuhr. **Maße Station ca.:** (B/H/T) 8,5x15,5x5 cm.
1/ **Temperaturstation.**
05 50 213 ~~19,99~~ 14,99
2/ **Wetterstation.**
77 76 044 ~~29,99~~ 24,99
2-er Set Zusatzsender für (1), (2)
72 94 134 19,99

(3) [24] MN **Wetterstation** mit Funkuhr. **Maße Station ca.:** (B/H/T) 8x19x7 cm.
66 19 982 29,99
2-er Set Zusatzsender
72 94 134 19,99

(4) [24] **Wetterstation** aus Holz. **Maße ca.:** (H/B) 37x12 cm.
10 92 011 eichefarben 39,99
10 72 029 erlefarben 39,99
10 83 004 kirschbaumfb. 39,99

(5) [24] **Wetterstation** in „Sheraton"-Form. Holzgehäuse. **Maße ca.:** (H/B) 40,5x11,5 cm.
(B/H/T) 16x22x5 cm.
35 50 121 149,-
Zusatzsender. Bis zu 8 zusätzliche Thermo-/ Hygro-Sender anschließbar!
81 20 535 29,99

(10)+(11) [24] MN **Temperatur- und Wetterstation** mit Funkuhr. EL-Display. Beleuchtung. **Maße Station ca.:** (B/H/T) 7,5x19,5x6,5 cm.
10/ **Temperaturstation.**
29 32 365 19,99
11/ **Wetterstattion.** Mit beweglichen Wettersymbolen.
10 79 911 29,99
2-er Set Zusatzsender für (10) (11)
28 40 199 19,99

(12) [24] **Wetterstation mit Funkuhr.** Wecker. Zweite Zeitzone. 12/24-Std.-Anzeige umschaltbar. **Maße Station ca.:** (B/H/T) 16,5x12,5x4,3 cm.
49 03 470 199,-
42 77 184 Zusatzsender 34,95

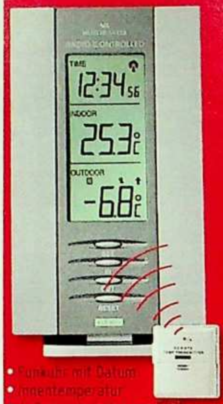

- Funkuhr mit Datum
- Innentemperatur
- Außentemperatur per Funk
- Min./Max.-Speicher

(1) 14,99

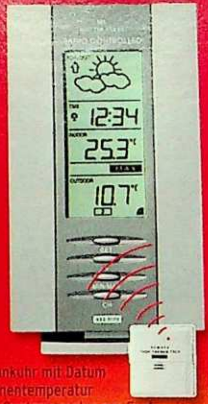

- Funkuhr mit Datum
- Innentemperatur
- Außentemperatur per Funk
- Wettervorhersage
- Luftdrucktendenz
- Min./Max.-Speicher

(2) 24,99

- Funkuhr
- Innentemperatur
- Außentemperatur per Funk
- Wettervorhersage
- Min./Max.-Speicher

(3) 29,99

(4) 39,99 In 3 Holzfarben
(5) 24,99 In 4 Holzfarben
(6) 34,99 In 4 Holzfarben

Zusätzlich mit Außen-Luftfeuchtigkeit

- Funkuhr mit Datum
- Innentemperatur
- Außentemperatur per Funk
- Wettervorhersage
- Luftdrucktendenz
- Innenluftfeuchtigkeit
- Außenluftfeuchtigkeit per Funk
- Min./Max.-Speicher

(7) 39,99

Mit Mond- und Sonnenaufgangszeit

- Innentemperatur
- Außentemperatur per Funk
- Wettervorhersage
- Luftdrucktendenz
- Innenluftfeuchtigkeit
- Mond-/Sonnenaufgangszeiten
- Min./Max.-Speicher

(8) 69,95

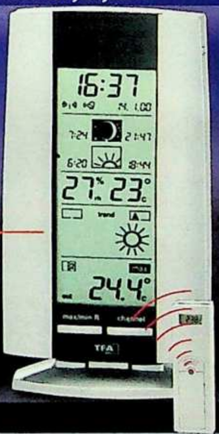

97 43 092 eichefarben 24,99
16 13 891 erlefarben 24,99
45 84 980 mahagonifarben 24,99
79 54 999 nussbaumfarben 24,99

(6) [24] **Wetterstation** mit Holzgehäuse und schönen Fräsungen. **Maße ca.:** (B/H/T) 12x38x3,5 cm.
36 10 497 erlefarben 34,99
40 93 408 kirschbaumfb. 34,99
90 80 654 mahagonifarben 34,99
60 67 283 nussbaumfarben 34,99

(7) [24] MN **Wetterstation mit Funkuhr.** Komfortanzeige. **Maße Station ca.:** (B/H/T) 9,7x14,5x5 cm.
60 69 606 39,99
77 50 146 Zusatzsender 19,99

(8) [24] **Wetterstation** mit Funkuhr. **B/H/T Station ca.:** 10x19x5,5 cm.
36 43 642 69,95
34 68 259 Zusatzsender 19,99

(9) [24] **Profi-Wetterstation.** Die Kleidung von „Willi" zeigt das kommende Wetter an! **Maße Station ca.:**

(13) [24] MN **Funk-Wetterstation** mit beweglichen Wettersymbolen. Zum Hängen oder Stellen. **Maße ca.:** (B/H/T) 9,5x23x9,5 cm.
99 30 026 69,95
26 81 092 Zusatzsender 19,99

(14) [24] MN **Wetterstation** mit Funkuhr. Batteriewechselanzeige. **Maße Station ca.:** (B/H/T) 12x23x4 cm.
55 30 866 69,95
07 05 026 Zusatzsender 29,99

(15) [24] **Profi-Wetterstation.** Zum Hängen oder Stellen. **Maße Station ca.:** (B/H/T) 11,2x23x3,5 cm.
96 62 601 149,-
58 52 015 Zusatzsender 24,99

(16) [24] MN **Wetterstation mit Funkuhr.** Zeitzoneneinstellung. Batteriewechselanzeige. Zum Hängen oder Stellen. **Maße Station ca.:** (B/H/T) 14,5x35,8x8,5 cm.
68 69 584 ~~149,95~~ 99,95

"Willi" zeigt das Wetter an - bis 100 m Reichweite

- Quarzuhr mit Datum
- Innentemperatur
- Außentemperatur per Funk
- Wettervorhersage
- Luftdrucktendenz
- Innen- und Außenluftfeuchtigkeit
- Mondphase
- Sonnenaufgang/-untergang
- Windgeschwindigkeit
- Regenmenge und Regen-Alarm
- Min./Max.-Speicher
- Extra sichere 868 MHz-Frequenz

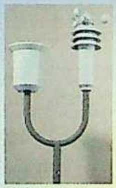

Lieferung inkl. Sender

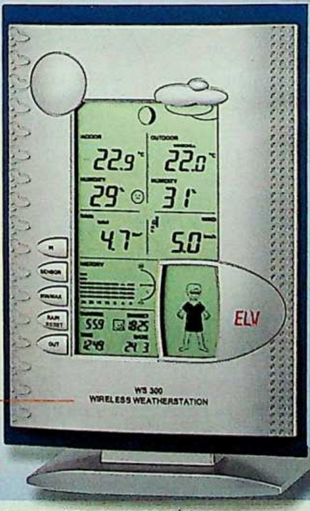

NEU bei QUELLE

(9) 149,-

die schnelle 24 Artikel mit dem Zeichen [24] liefern wir in 24 Stunden gegen Aufpreis, bei Bestellung über 0180 - 53 100 (€ 0,12/Min. aus dem Festnetz der T-Com)oder www.quelle.de und überall bei QUELLE. Info, auch zur Batterierücknahme, siehe Serviceteil.

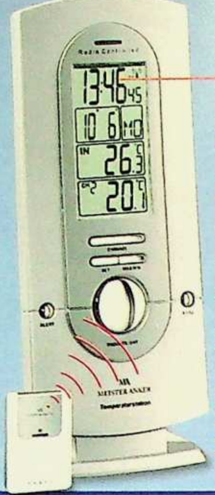

◀ ⑩ 19,99

- Funkuhr mit Datum und Alarm
- Innentemperatur
- Außentemperatur per Funk
- Temperaturalarm
- Min./Max.-Speicher

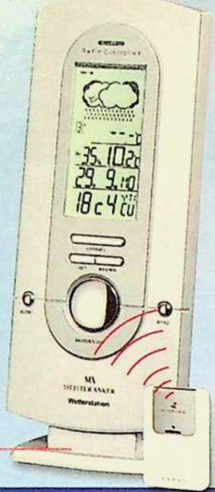

- Funkuhr mit Datum und Alarm
- Innentemperatur/ -luftfeuchtigkeit
- Innenluftfeuchtigkeit
- Außentemperatur per Funk
- Wettervorhersage
- Luftdrucktendenz
- Temperaturalarm
- Min./Max.-Speicher

⑪ 29,99 ▶

Animierte Wetterbilder und Soundeffekte!

- Funkuhr mit vielen Funktionen
- Innentemperatur/-luftfeuchtigkeit
- Außentemperatur/-luftfeuchtigkeit per Funk
- Wettervorhersage: Wahl zwischen Symbolanzeige und animierten Wetterbildern mit passenden Geräuschen (z. B. Meeresrauschen)
- Luftdruck und Luftdruckverlauf
- Min./Max.-Speicher

NEU bei QUELLE

⑫ 199,-

Bewegliche Wettersymbole

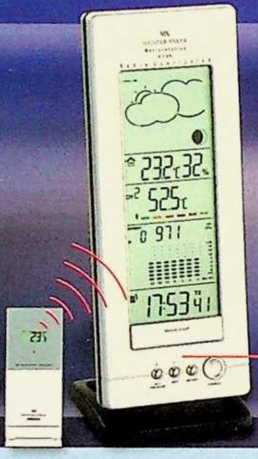

- Funkuhr mit Datum
- Innentemperatur/ -luftfeuchtigkeit
- Außentemperatur/ -luftfeuchtigkeit per Funk
- Wettervorhersage
- Luftdruckanzeige in hPa und Luftdruckgrafik
- Temperaturalarm
- Mondphase
- Min./Max.-Speicher
- 2 Alarmzeiten
- Weckwiederholung
- EL-Display

⑬ 69,95

Mit Mondphase und Luftdrucktrend

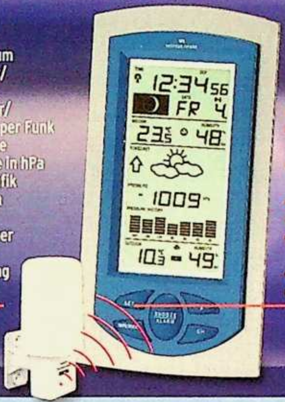

- Funkuhr mit Datum
- Innentemperatur/ -luftfeuchtigkeit
- Außentemperatur/ -luftfeuchtigkeit per Funk
- Wettervorhersage
- Luftdrucktendenz
- Luftdruckanzeige in hPa und Luftdruckgrafik
- Mondphase
- Min./Max.-Speicher

⑭ 69,95

Profi-Wetterstation

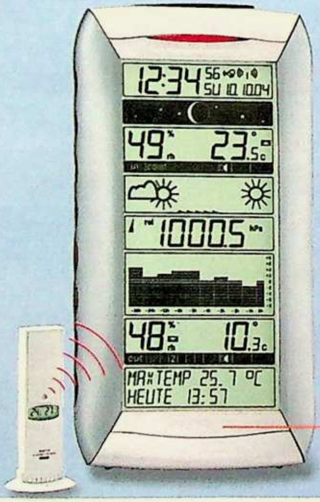

- Uhrzeit und Datum
- Innentemperatur/ -luftfeuchtigkeit
- Außentemperatur/ -luftfeuchtigkeit per Funk
- Wettervorhersage:
  - Textausgabe in 5 Sprachen
  - Vorhersagedauer/ -wahrscheinlichkeit
  - Tagesmaximum/-minimum
  - Vorhersage für Frost, Nebel, Schnee und Gewitter
- Luftdrucktendenz
- Luftdruckanzeige in hPa
- Mondphase
- Luftdruckhistorie
- Min./Max.-Speicher
- Besonders hohe Reichweite
- Schweizer Präzisions-Sensoren

⑮ 149,-

Extra groß und mit Windmesser!

- Funkuhr mit Datum
- Innentemperatur/ -luftfeuchtigkeit
- Außentemperatur/ -luftfeuchtigkeit per Funk
- Wettervorhersage
- Luftdrucktendenz
- Luftdruckanzeige in hPa und Luftdruckgrafik
- Mondphase
- Min./Max.-Speicher
- Taupunkt-Anzeige
- Alarm und Kalender

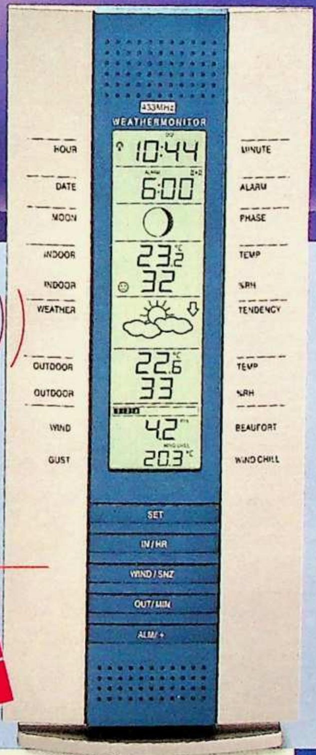

PREIS HIT
⑯ Wetterstation
~~149,95~~ 99,95
Preis-senkung 50,-

Sender inklusive! Bei allen unseren Temperatur- und Wetter-Stationen mit Funkübertragung ist der Sender gleich mit dabei! Und bei den Ang. ①-③, ⑦, ⑧, ⑩, ⑪, ⑬-⑮ können Sie 2 zusätzliche Sender anschließen, bei Ang. ⑫ 4 zusätzliche Sender und bei Ang. ⑨ sogar 8 zusätzliche Sender!

① **Pendel-Wanduhr** mit geschwungener Rückwand aus Holz. Glasziffferblatt, Pendel und Zeiger glanzverchromt.
Maße ca.: (B/H/T) 19x76x8 cm.

36 32 770	99,95

② **Elegante Pendel-Wanduhr** aus Mineralglas, chromfarbene Metallzeiger, Pendel verchromt, Glaszifferblatt. Quarzwerk.
Maße ca.: (B/H/T) 23x70x7,5 cm.

46 03 328	89,95

③ Stilvolle **Pendel-Wanduhr** mit geschwungener Glasrückwand und Glasziffferblatt. Pendel und Zeiger glanzverchromt.
Maße ca.: (B/H/T) 25x58x10 cm.

12 53 074	79,95

④ 24 **Funkwanduhr im Titan-look.** Kunststoffgehäuse. Funkwerk mit automatischer Zeiteinstellung und Umstellung der Sommer-/Winterzeit. **Maße ca.:** Ø 25 cm.

48 54 830 Ohne Pendel	39,95
29 80 133 Mit Pendel	59,95

Ang. 7: Mit Quarzwerk

30 18 938 buchefarben	19,99
85 41 884 eichefarben	19,99
93 46 039 kirschbaumfb.	19,99
Mit Funkwerk	
40 20 758 buchefarben	29,99
50 65 765 eichefarben	29,99
07 95 430 kirschbaumfb.	29,99

⑧ 24 MA **Wanduhr.** Massives Holzgehäuse. Mit Quarzwerk, wahlweise Funkwerk. **Maße ca.:** Ø 30 cm.

Mit Quarzwerk	
52 81 616 eichefarben	14,99
52 72 608 nussbaumfarben	14,99
Mit Funkwerk	
10 95 104 eichefarben	24,99
31 14 759 nussbaumfarben	24,99

Funkuhren – auf die Sekunde genau!

⑤ 24 MA **Funk-Wanduhr.** Zifferblatt leuchtet im Dunkeln. Automatische Zeiteinstellung und Umstellung Sommer-/Winterzeit. Kunststoffgehäuse. **Maße ca.:** Ø 30 cm.

56 26 514 blau	29,99
82 78 862 silberfarben	29,99
75 51 415 schwarz	29,99
63 90 081 weiss	29,99

⑥ 24 MA **Pendel-Wanduhr.** Massivholz-Gehäuse. Wahlweise mit Quarz- oder Funkwerk.
Maße ca.: Ø 28 cm, 56x8 cm.

Mit Quarzwerk	
83 51 521 eichefarben	39,95
83 51 633 nussbaumfarben	39,95
83 51 713 buchefarben	39,95
Mit Funkwerk	
09 57 806 eichefarben	59,95
42 14 043 nussbaumfarben	59,95
83 74 265 buchefarben	59,95

⑦ 24 MA **Wanduhr.** Massives Holzgehäuse. Zifferblatt unter Glas. Wahlweise Quarzwerk oder Funkwerk.
Maße ca.: Ø 28 cm.

Fortsetzung rechts oben

⑨ Gewölbte **Pendel-Wanduhr** aus Kristallglas. Besonders interessante Optik: innen Klarglas, außen gefrostet. Zifferblatt und Bordüre messingfarben. Messingpendel. Quarzwerk.
Maße ca.: (B/H/T) 28x60x8 cm.

41 52 827	99,95

⑩ Moderne **Pendel-Wanduhr** aus Mineralglas. Front mit Sonnenblumenmotiv bedruckt. Quarzwerk mit Pendel. **Maße ca.:** (B/H) 24x56.5 cm.

19 37 660	79,95

⑪ **Pendel-Wanduhr** aus massiver Buche. Zifferblatt aus gefrostetem Mineralglas. Quarzwerk.
Maße ca.: (B/H/T) 23/74/8 cm.

48 43 965	79,95

Wahlweise Quarz oder Funk!

Artikel mit dem Zeichen 24 liefern wir in 24 Stunden gegen Aufpreis, bei Bestellung über 0180 - 53 100 (€ 0,12/Min. aus dem Festnetz der T-Com) oder www.quelle.de und überall bei QUELLE. Info, auch zur Batterierücknahme, siehe Serviceteil.

Wunderbar wohnlich: Uhren aus Glas

Mineralglas
NEU bei QUELLE 99,95

Mineralglas
NEU bei QUELLE 79,95

Glas-Zifferblatt
NEU bei QUELLE 79,95

Aluminium-Zifferblatt
NEU bei QUELLE 49,99

(12) Dezente, aber pfiffige **Pendel-Wanduhr.** Alu-Zifferblatt mit blauen Zahlen. Metallpendel mit blauer Pendellinse. Rückwand Holz mit Wellenoptik-Druck. Quarz-Pendelwerk.
Maße ca.: (B/H/T) 22x60x4,5 cm.

28 73 841		49,99

(13) (24) MA **Funkwanduhr.** Kunststoffgehäuse. **Maße ca.:** Ø 30 cm.

61 44 922	blau	19,99
61 65 200	silberfarben	19,99
93 67 618	schwarz	19,99
93 67 811	weiss	19,99

(14) (24) MA **Funk-Wanduhr.** Holzrahmen. Messingfarbener Zahlenreif.
Maße ca.: Ø 28 cm

93 20 426	kieferfarben	34,99
93 20 609	eichefarben	34,99
93 20 807	nussbaumfarben	34,99

(15) (24) **Wanduhr „Fische".** Bedruckter Karton, hochglanzlackiert. Quarzwerk. **Maße ca.:** (B/H) 42x42 cm.

14 44 150		24,99

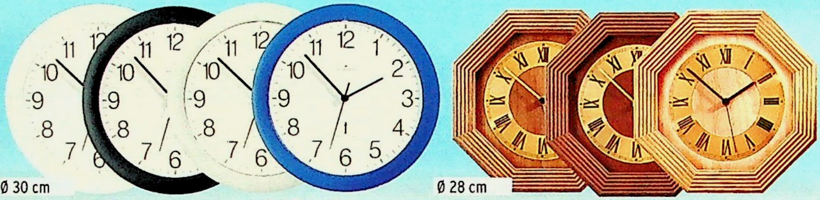

Ø 30 cm

(13) je 19,99
Funkwanduhr

Ø 28 cm

(14) je 34,99
Wanduhr

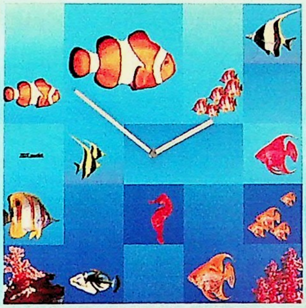

(15) 24,99 NEU bei QUELLE
Wanduhr „Fische"

(16) ab 49,95
In 2 Holzfarben

(17) ab 49,95
Metall-Zifferblatt

Hermle
Aluminium-Zifferblatt

(18) ab 89,95

MEISTER ANKER

(16) (24) MA **Moderne Pendel-Wanduhr.** Massives Holzgehäuse mit goldfarbenen Applikationen. Metallzifferblatt. Wahlweise Quarzwerk oder Funkwerk.
Maße ca.: (B/H/T) 27x65x7,5 cm.

Mit Quarzwerk

71 53 763	buchefarben	49,95
71 53 654	kirschbaumfb.	49,95

Mit Funkwerk

56 91 147	buchefarben	69,95
56 91 223	kirschbaumfb.	69,95

(17) (24) MA **Wanduhr** mit geschwungenem Pendel. Holz-/Metallrückwand mit blauen Metallverzierungen. Chromfarbenes Metallzifferblatt. Wahlweise Quarzwerk oder Funkwerk.
Maße ca.: (B/H/T) 28x74x8 cm.

75 24 756	Quarzwerk	49,95
37 77 228	Funkwerk	69,95

(18) **Pendel-Wanduhr** mit stahlblauen Akzenten. Gehäuse Buche massiv. Zifferblatt Aluminium. Wahlweise Quarzpendelwerk oder Funkwerk.
Maße ca.: (B/H/T) 30x60x8,5 cm.

01 37 766	Quarzwerk	69,95
77 51 751	Funkwerk	89,95

QUELLE

(1) [24] **Kuckucksuhr.** Schwarzwaldhaus mit beweglichem, handgeschnitztem und handbemaltem Holzhacker. Drehendes Mühlrad, Holzvogel, Holzzifferblatt. Mit 2 verschiedenen Melodien: „Edelweiß" und „Holzhackerbub'n Marsch" zur halben und vollen Stunde. Mit Herkunfts-Zertifikat. **Maße ca.:** (B/H/T) 22x45x18 cm.
42 32 016 199,-

(2) [24] **Kuckucksuhr.** Gehäuse aus Lindenholz, nussbaumfarben gebeizt. Mit Schnitzereien. Halbstündiger Kuckucksruf. 24-Stunden-Gewicht-Aufzugswerk. Mit Herkunfts-Zertifikat. **Maße ca.:** (B/H/T) 22x52x20 cm.
83 84 705 99,95
Wie vor, jedoch mit Musikspiel.
83 84 845 124,95

(5)+(6) [24] MΛ **Regulatoren** mit massivem Holzgehäuse. Quarzwerk mit Stundenschlag und Westminster-Melodie zu jeder Stunde. Wahlweise Funkwerk mit automatischer Zeiteinstellung und Umstellung Sommer-/Winterzeit. 4/4-Westminster-Melodie und 1/2-Stunden-Bim-Bam-Schlag. Automatische Nachtabschaltung sowie komplett abschaltbar. Lautstärkeregelung.
5/ **Regulator.**
Maße ca.: (B/H/T) 29x67x12 cm.
Quarzwerk mit Melodie
38 87 248 eichefarben 49,95
60 23 573 kirschbaumfb. 49,95
96 34 152 nussbaumfarben 49,95
Funkwerk mit Melodie
14 06 770 eichefarben 89,95
17 40 614 kirschbaumfb. 89,95
80 67 749 nussbaumfarben 89,95

Quarzwerk ohne Melodie
80 89 339 eichefarben 69,95
72 97 788 nussbaumfarben 69,95
Quarzwerk mit Melodie
33 41 488 eichefarben 89,95
84 40 475 nussbaumfarben 89,95
8/ **Maße ca.:** (B/H/T) 27x64x12 cm.
Quarzwerk ohne Melodie
04 34 504 eichefarben 49,95
04 34 511 nussbaumfarben 49,95
Quarzwerk mit Melodie
04 34 526 eichefarben 69,95
04 34 536 nussbaumfarben 69,95

(9)+(10) MΛ **Funk-Wanduhren** mit massivem Holzgehäuse. Rückwand furniert. Mit Funkwerk ohne Melodie, wahlweise mit 4/4-Westminster-Melodie. Automatische Zeiteinstellung und Umstellung auf Sommer-/Winterzeit. Automatische Nachtabschaltung sowie komplett abschaltbar. Lautstärkeregelung.

*** Aufbau inklusive!**
Unsere Fachleute stellen Ihre neue Standuhr an Ort und Stelle auf und machen sie gleich funktionstüchtig.

3 Melodien
Mondphase
Lyra-Pendel
In 4 Holzfarben

DOLD
Schwarzwald-Uhren
Black Forest Clock Factory

(3) [24] MΛ **Traditionelle Gewichtszuguhr** mit schmiedeeisernem Gehäuse und nostalgischem Zahlenreif. Mechanisches Gewichtsaufzugwerk. **Maße ca.:** (B/H/T) 14,5/67/10 cm.
84 28 432 59,95

(4) [SE] **DOLD Standuhr** mit schön verarbeitetem, massivem Holzgehäuse und Glastür. 3 verschiedene Melodien zur Auswahl (Westminster, St. Michael, Whittington), umschaltbar. Mit automatischer Nachtabschaltung und komplett abschaltbar. Mechanisches Kettenzugwerk mit 8 Tagen Laufzeit. Mit Mondphase und Lyra-Pendel. **Maße ca.:** (B/H/T) 49x192x31 cm.
Mit Aufbau-Service*.
48 25 902 Eiche rustikal
53 51 597 kirschbaumfarben
53 72 614 mahagonifarben
77 64 120 nussbaumfarben
je ~~1299,-~~ je 999,-

6/**Regulator.**
Maße ca.: (B/H/T) 24x51,5x11 cm.
Quarzwerk mit Melodie
36 62 865 eichefarben 39,95
63 68 061 nussbaumfarben 39,95
Funkwerk mit Melodie
27 36 303 nussbaumfarben 79,95
35 72 264 eichefarben 79,95

(7)+(8) [24] MΛ **Regulatoren** mit massivem Holzgehäuse. Quarzwerk ohne Melodie, wahlweise mit 4/4-Westminster-Melodie. Schlag zur viertel und vollen Stunde. Automatische Nachtabschaltung. Lautstärkeregler.
7/ **Mit gedrechselten Säulen** und Schnitzereien. Messingfarbenes Zifferblatt mit aufgesetzten Ornamenten. Lyrapendel mit Glasabdeckung.
Maße ca.: (B/H/T) 29x64x11 cm.
Fortsetzung rechts oben

9/ [24] **Funk-Regulator.** Zifferblatt und Pendel unter Glas. **Maße ca.:** (B/H/T) 27x52x12 cm.
Funk ohne Melodie
61 80 891 eichefarben 59,95
61 81 078 nussbaumfarben 59,95
63 68 256 kirschbaumfb. 59,95
Funk mit Melodie
63 68 247 eichefarben 79,95
63 68 239 nussbaumfarben 79,95
61 81 195 kirschbaumfb. 79,95
10/ **Funk-Heimuhr.** Maße ca.: (B/H/T) 30x72 x11 cm.
Funkwerk ohne Melodie
48 96 732 eichefarben 89,95
48 26 237 nussbaumfarben 89,95
Funkwerk mit Melodie
14 10 789 eichefarben 109,95
92 86 401 nussbaumfb. 109,95

Gleich bestellen! Am schnellsten geht's per Internet
www.quelle.de

Artikel mit dem Zeichen [24] liefern wir in 24 Stunden gegen Aufpreis. [SB] [SE] Lieferung gegen Aufpreis. Bei Bestellung über 0180 - 53 100 (€ 0,12/Min. aus dem Festnetz der T-Com) oder www.quelle.de und überall bei QUELLE. Info, auch zur Batterierücknahme, siehe Serviceteil.

Abb. kirschbaumfarben

Quarz oder Funk

(5) ab
49,95
Regulator
- In 3 Holzfarben
- Lyrapendel

(6) ab
79,95
Regulator
- In 2 Holzfarben

Abb. nussbaumfarben

Sie sparen 200,-

MEISTER ANKER

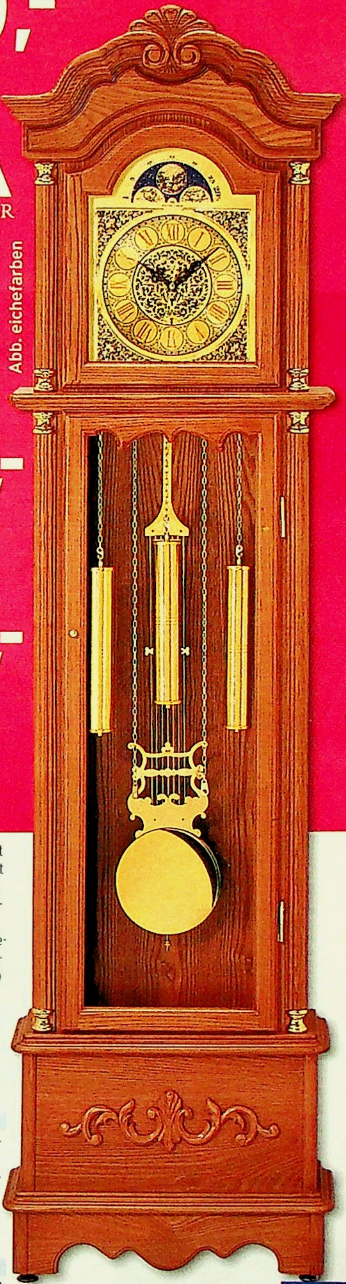

Abb. eichefarben

(11) A/ ~~449,-~~
249,-
Standuhr Quarzwerk mit 4/4-Westminster-Melodie

(11) B/ ~~499,-~~
299,-
Standuhr Funkwerk mit 4/4-Westminster-Melodie

- Edle Verzierungen
- Lyra-Pendel
- In 3 Holzfarben

Abb. eichefarben

Quarzwerk – mit oder ohne Melodie!

(7) ab
69,95
- Gedrechselte Säulen
- Aufwändige Schnitzereien
- In 2 Holzfarben

Abb. nussbaumfarben

(8) ab
49,95
Regulator
- In 2 Holzfarben

Abb. kirschbaumfarben

Funkwerk – mit oder ohne Melodie

(9) ab
59,95
Regulator
- In 3 Holzfarben

(10) ab
89,95
Heimuhr
- In 2 Holzfarben

Abb. Eiche rustikal

(11) MA A|B **Standuhr** mit massivem Holzgehäuse, gebeizt und lackiert. Rückwand Furnier. Mit edlen Holzverzierungen. Zifferblatt, Lyra-Pendel und Ziergewichte unter Glas. Lautstärkeregler und automatische Nachtabschaltung. **Maße ca.:** (B/H/T) 48x180x22 cm.

A/ **Quarzwerk:** 4/4-Westminster-Melodie, Schlag zur viertel und zur vollen Stunde.
11 32 741 eichefarben
87 33 855 nussbaumfarben
78 85 910 kirschbaumfb.
je ~~449,-~~ **je 249,-**

B/ **Funkwerk** mit 4/4-Westminster-Melodie und 1/2-Std.-Bim-Bam-Schlag. Komplett abschaltbar.
04 92 240 eichefarben
97 36 813 nussbaumfarben
57 50 501 kirschbaumfb.
je ~~499,-~~ **je 299,-**

Selbstaufbau
Gilt für Ang. 11

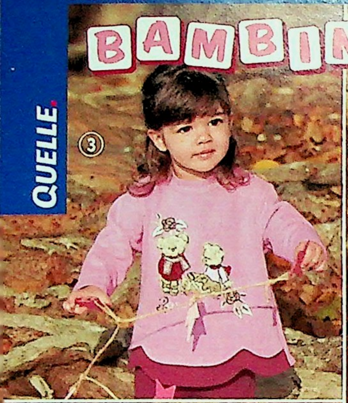

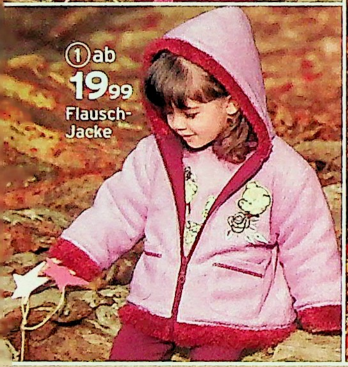

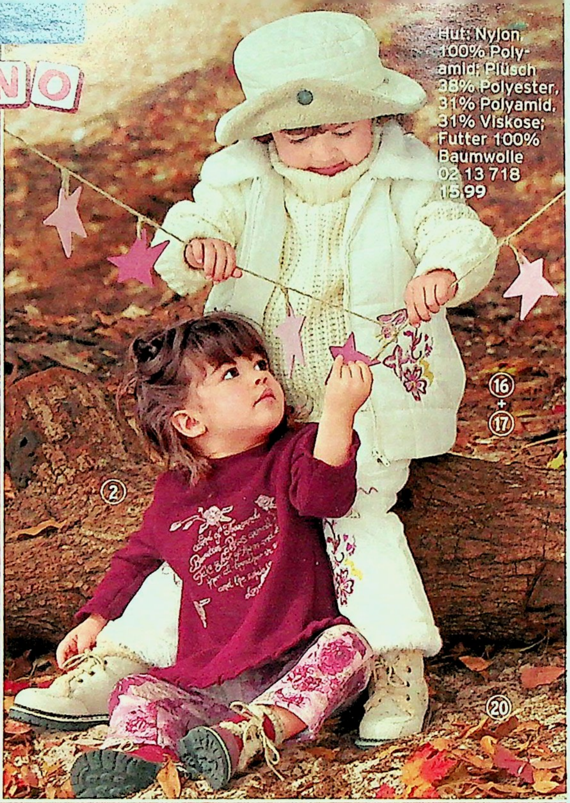

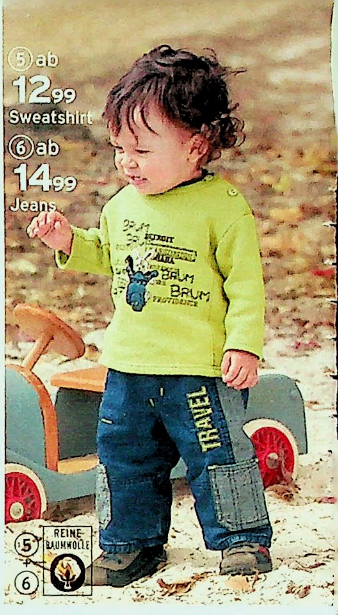

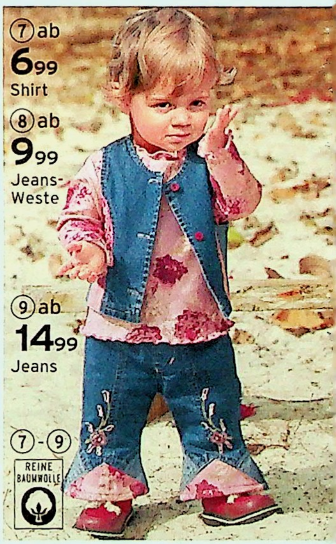

Die Artikel 1-19 sind in der Maschine waschbar

(1) 24 **Flausch-Jacke** mit Applikation und Stickerei. **Details:** Reißverschluss, Kapuze und 2 Taschen. **Material:** 80% Baumwolle, 20% Polyester; Futter Single-Jersey, 100% Baumwolle; Wattierung 100% Polyester.
24 12 479 rosa/bordeaux
Gr. 62/68 **19,99** Größe 74/80 **22,99**
Gr. 86/92 **25,99** Größe 98/104 **29,99**

(2) 24 **Shirt und Hose im Set. Swinger-Sweatshirt** mit Applikation und Stickerei. **Details:** Ärmel- und Bundabschluss gerüscht. Schulterknöpfe. **Hose:** allover Bellbottom. 95% Baumwolle, 5% Elastan. **Shirt** 100% Baumwolle geraut.
28 64 349 bordeaux/Allover
Gr. 62/68 **17,99** Größe 74/80 **20,99**
Gr. 86/92 **23,99** Größe 98/104 **26,99**

(3) 24 **Shirt und Hose im Set,** mit Stickerei. **Swinger-Sweatshirt** mit Applikation; Schulterknöpfe. Hose 95% Baumwolle, 5% Elasthan. **Shirt** 100% Baumwolle, geraut.
61 94 429 altrosa/bordeaux
Gr. 62/68 **17,99** Größe 74/80 **20,99**
Gr. 86/92 **23,99** Größe 98/104 **26,99**

(4) 24 **Kleid.** Weicher Wirksamt. **Details:** hinten mit Reißverschluss. Reizend: 3 aufgestickte Blümchen mit Perlen. **Material:** 97% Polyester, 3% Elasthan. Futter 100% Polyester.
14 09 081 bordeaux
Gr. 62/68 **17,99** Größe 74/80 **20,99**
Gr. 86/92 **23,99** Größe 98/104 **26,99**

(5) 24 **Sweatshirt** mit Jeans-Applikation und Stickerei. Schulterknöpfe. **Material:** 100% Baumwolle, geraut. **66 61 059** kiwi
Gr. 62/68 **12,99** Größe 74/80 **15,49**
Gr. 86/92 **17,99** Größe 98/104 **20,49**

(6) 24 **Jeans** mit Stickerei. Elastikbund, 2 Beintaschen. Denim, 100% Baumwolle. **94 87 225** jeansblau
Gr. 62/68 **14,99** Größe 74/80 **17,99**
Gr. 86/92 **20,99** Gr. 98/104 **23,99**

(7) 24 **Shirt,** Schulterknöpfe. **Material:** 100% Baumwolle.
86 86 343 Allover bedruckt
Gr. 62/68 **6,99** Größe 74/80 **9,49**
Gr. 86/92 **11,99** Größe 98/104 **14,49**

(8) 24 **Jeans-Weste** mit Alloverdruck-Einsätzen. **Material:** 100% Baumwolle. **14 90 687** jeansblau
Gr. 62/68 **9,99** Größe 74/80 **12,99**
Gr. 86/92 **14,99** Größe 98/104 **17,99**

(9) 24 **Jeans.** Bellbotton mit Stickerei, Allover-Druck-Einsätze. Elastikbund. **Material:** Denim, 100% Baumwolle. **47 24 982** jeansblau
Gr. 62/68 **14,99** Größe 74/80 **17,99**
Gr. 86/92 **20,99** Größe 98/104 **23,99**

(10) 24 **Sweatshirt** mit Applikation und Stickerei. **Details:** Schulterknöpfe bis Gr.86/92. Innen geraut. 100% Baumwolle. **15 73 748** jeansblau
Gr. 74/80 **11,99** Größe 86/92 **14,49**
Gr. 98/104 **16,99** Gr. 110/116 **19,49**

(20) **15 99**
● **Gefüttert**

24 **die schnelle 24 gegen Aufpreis. Nähere Infos im Service-Teil.**

(11) 24 **Fliegerjacke,** warm wattiert. **Details:** Stehkragen und Kapuze. 2 Einschubtaschen, 1 Ärmeltasche mit Reißverschluss. Bund mit seitlichen Strickeinsätzen. Strickbündchen. **Obermaterial** 100% Polyamid; Wattierung und Futter 100% Polyester.
70 73 875 khaki
Gr. 74/80 **19,99** Größe 86/92 **22,99**
Gr. 98/104 **26,99** Gr. 110/116 **29,99**

(12) 24 **Thermo-Hose** mit Stickerei. 2 Taschen, 1 Beintasche. Gummibund rundum. Gürtelschlaufen. Elastikbündchen am Beinabschluss. **Obermaterial** 100% Baumwolle, gewaschen. Futter Single-Jersey, 65% Polyester, 35% Baumwolle. **05 62 230** khaki
Gr. 74/80 **14,99** Größe 86/92 **17,99**
Gr. 98/104 **20,99** Gr. 110/116 **23,99**

(13) 24 **Bluse** ohne Kragen. **Details:** Trompetenärmel mit Stickerei, vorne durchgeknöpft. **Material:** 65% Polyester, 35% Baumwolle.
54 11 043 weiß
Gr. 74/80 **9,99** Größe 86/92 **12,49**
Gr. 98/104 **14,99** Gr. 110/116 **17,49**

(14) 24 **Cord-Kleid,** ärmellos. **Details:** mit Stickerei, hinten geknöpft. Arm- und Halsbereich mit Besatz. **Material:** 96% Baumwolle, 4% Elasthan.
65 52 428 aubergine
Gr. 74/80 **19,99** Größe 86/92 **22,99**
Gr. 98/104 **25,99** Gr. 110/116 **28,99**

(15) 24 **Plüsch-Mantel** mit großen Knöpfen. **Obermaterial** 65% Polyacryl, 35% Polyester; Futter 100% Polyester.
45 33 749 natur
03 52 734 aubergine
Gr. 74/80 **29,99** Gr. 86/92 **35,99**
Gr. 98/104 **41,99** Gr. 110/116 **47,99**

(16) 24 **Thermo-Jacke und Hose im Set. Weste,** bestickt. Kragen und Armausschnitt in Plüsch. Mit Reißverschluss. **Hose,** Bellbottom, bestickt. Beinabschlüsse in Plüsch. **Obermaterial** und Futter 100% Polyamid; Besatz 100% Polyacryl. Wattierung 100% Polyester. **89 16 649** bordeaux
80 77 466 pink **87 11 562** natur
Größe 74/80 **19,-**
Gr. 86/92 **24,99** Gr. 98/104 **24,99**
Größe 110/116 **29,99**

(17) 24 **Pullover** mit Rollkragen. Grob gestrickt. Farben abgestimmt auf Angebot 16. **Material:** 100% Polyacryl.
04 38 706 natur **13 91 633** pink
98 94 173 aubergine
Gr. 74/80 **9,99** Größe 86/92 **12,99**
Gr. 98/104 **16,99** Gr. 110/116 **19,99**

(18) 24 **Strick-Schals, 2-Stück-Packung.** Aus 100% Polyacryl.
53 14 557 natur + pink
15 91 394 rosa + aubergine
Größe 20x130 cm 2 Stück **12,99**

(19) 24 **Strick-Stulpen, 2 Paar.** Mit Zopfmuster. **100% Polyacryl.**
33 69 256 natur + pink
49 97 811 rosa + aubergine
2 Paar **6,99**

(20) 24 **Babystiefel.** Kragen in Pelz-Optik. Warmfutter aus 100% Polyester. **Obermaterial:** Synthetik.
20 63 439 bordeaux
48 46 237 beige **47 00 540** braun
Größe 20,21,22,23,24,25,26 **15,99**

Artikel mit dem Blatt-Symbol sind hautfreundlich, weil schadstoffgeprüft.

QUELLE

BAMBINO

① ab **9,99** **2 Stück** Sweatshirts

③ **4,99** Schmusetuch Größe 25 cm

Die Artikel 1-10 und 12-21 sind in der Maschine waschbar

② ab **12,99** Jeans, bleached washed

④ + ⑤

②+④ REINE BAUMWOLLE

④ ab **14,99** Jeans-Latzhose, bleached washed

⑤ ab **9,99** Shirt

⑥ ab **11,99** Cord-Latzhose, garment washed

⑤ + ⑥

⑤+⑥ REINE BAUMWOLLE

① 24 **Sweatshirts, 2-Stück.** Je Packung 2 verschiedene Drucke. 50% Baumwolle, 50% Polyacryl, innen geraut.
30 68 828 rosé + natur
47 87 999 bleu + beige
Gr. 62/68 **9,99** Gr. 74/80 **13,29**
Gr. 86/92 **16,39** Gr. 98/104 **19,49**
Größe 110/116 **22,49**

⑤ 24 **Shirt** mit Stickerei. Schulterknöpfe. 100% Baumwolle.
03 91 892 beige/bleu
Gr. 62/68 **9,99** Gr. 74/80 **12,99**
Gr. 86/92 **15,99** Gr. 98/104 **18,99**

⑥ 24 **Cord-Latzhose** mit verstellbaren Trägern, seitlich zu knöpfen. **Details:** Viele Taschen, Gürtelschlaufen. Kleines Label. 100% Baumwolle.
01 64 599 bleu **99 46 978** beige
Gr. 62/68 **11,99** Gr. 74/80 **15,99**
Gr. 86/92 **19,99** Gr. 98/104 **23,99**

⑦ 24 **Sweatshirt und Hose im Set. Swinger-Sweatshirt.** Applikation, Stickerei. Schulterknöpfe. **Leggings:** Stulpenabschluss, Stickerei.

fen. 100% Baumwolle.
76 31 506 schwarz
Gr. 62/68 **14,99** Gr. 74/80 **17,99**
Gr. 86/92 **20,99** Gr. 98/104 **23,99**

⑪ 24 **Lauflernschuhe** mit Klettverschluss und rutschhemmender Ledersohle. **Obermaterial** und Laufsohle 100% Leder; Futter Plüsch, 100% Polyester. **09 60 756** beige
42 72 247 bleu **54 18 151** rosé
Gr.18 **11,99** Gr.19,20 **14,99** Gr.21 **17,99**

⑫ 24 **Pullover.** Weiter Rollkragen. 100% Polyacryl. **07 71 544** rosa
Gr. 62/68 **12,99** Gr. 74/80 **15,99**
Gr. 86/92 **18,99** Gr. 98/104 **21,99**

⑬ 24 **Cordhose** mit kleiner Ta-

Dreieckstücher, 70% Polyacryl, 30% Polyester. 29 08 175 beige+bleu 51 43 795 rosé + silber **2 Stück 15,99**

⑦ ab **19,99** **2 Teile** Set: Shirt und Hose

⑧ ab **17,99** **2 Teile** Set: Sweat + Hose

⑧+⑩ REINE BAUMWOLLE

⑨ ab **19,99** Zottelshirt

⑪ ab **11,99** Lauflernschuhe

⑩ ab **14,99** Bellbottom-Jeans, garment washed

② 24 **Jeans** mit Applikation und Stickerei. 5 Taschen, Gummibund rundum. Denim, 100% Baumwolle.
36 74 716 jeansblau
Gr. 62/68 **12,99** Gr. 74/80 **15,99**
Gr. 86/92 **18,99** Gr. 98/104 **21,99**

③ 24 **Schmusetuch „Sleepy".** Größe ca. 25 cm. **Material:** 80% Baumwolle, 20% Polyester.
24 58 042 bleu/beige **4,99**

④ 24 **Jeans-Latzhose** mit Stickerei vorne und hinten. Verstellbare Träger, seitliche Druckknöpfe, Gürtelschlaufen. Viele Taschen. Bis Größe 74/80 Druckknöpfe im Schritt. Denim, 100% Baumwolle; Latzfutter 65% Baumwolle, 35% Polyester.
86 40 605 jeansblau
Gr. 62/68 **14,99** Gr. 74/80 **17,49**
Gr. 86/92 **19,99** Gr. 98/104 **22,49**

Shirt 100% Baumwolle, innen geraut. Hose 95% Baumwolle, 5% Elasthan.
04 60 571 rosa/mocca
Gr. 62/68 **19,99** Gr. 74/80 **22,99**
Gr. 86/92 **25,99** Gr. 98/104 **28,99**

⑧ 24 **Sweatshirt und Hose im Set. Sweatshirt** mit Applikation und Stickerei. Schulterknöpfe. **Sweathose** mit Stickerei. **Material:** 100% Baumwolle
00 41 229 bleu/beige
Gr. 62/68 **17,99** Gr. 74/80 **20,99**
Gr. 86/92 **23,99** Gr. 98/104 **26,99**

⑨ 24 **Zottel-Shirt** mit Stickerei. Schulterknöpfe. **Material:** 88% Modacryl, 12% Polyester.
85 10 696 graumeliert
Gr. 62/68 **19,99** Gr. 74/80 **22,99**
Gr. 86/92 **25,99** Gr. 98/104 **28,99**

⑩ 24 **Bellbottom-Jeans** mit Stickerei. Elastikbund und Gürtelschlau-

sche. Applikation und Stickerei. 2 Taschen, 2 Gesäßtaschen. Elastikbund. Farbe Rosa: Bellbottom-Form. Farbe Bleu: normale Form. 100% Baumwolle.
07 87 160 bleu/natur
72 74 591 rosa/natur
Gr. 62/68 **14,99** Gr. 74/80 **17,99**
Gr. 86/92 **21,99** Gr. 98/104 **24,99**

⑭ 24 **Fleece-Shirt,** bestickt. 1 Knopf auf der Schulterpartie. Wärmendes **Material:** 100% Polyester.
48 87 305 natur
Gr. 62/68 **9,99** Gr. 74/80 **12,49**
Gr. 86/92 **14,99** Gr. 98/104 **17,49**

⑮ 24 **Krabbel-Socken, 2 Paar.** Mit Anti-Rutsch-Motiv auf Spann und Sohle. Innenfrottee. **Material:** 75% Baumwolle, 12% Polyester, 11% Polyamid, 2% Elasthan.
68 50 764 bleu + camel
95 11 111 natur + rosa

Gr. 15/16 **11,99** Gr. 17/18 **13,99**
Größe 19/22 **15,99**

⑯ 24 **Rolli-Bodys, 2-Stück-Packung.** 100% Baumwolle.
11 31 736 rosé + weiß
11 91 982 beige + hellblau
Gr. 62/68 **9,99** Gr. 74/80 **11,99**
Gr. 86/92 **13,99** Gr. 98/104 **15,99**
Größe 110/116 **17,99**

⑰ 24 **Thermo-Jacke** mit weichem Fleece-Futter. 2 Taschen. **Obermaterial.** Futter und Wattierung 100% Polyester. Ärmelfutter 100% Polyamid.
07 36 021 hellblau
87 24 337 beige **95 39 371** rosa
Gr. 62/68 **10,-** Gr. 74/80.86/92 **14,99**
Größe 98/104 **19,99**

⑯ ab **9,99**
2 Stück
Rolli-Bodys

ester, innen Plüsch 75% Polyacryl, 25% Polyester.
38 93 638 hellblau
30 36 091 beige **36 78 712** rosa
Gr. 50/56 **24,99** Gr. 62/68 **30,99**
Gr. 74/80 **36,99** Gr. 86/92 **42,99**

⑫ ab **12,99**
Pullover

⑭ ab **9,99**
Fleece-Shirt

⑬ ab **14,99**
Cordhose, garment washed

REINE BAUMWOLLE

⑮ ab **11,99**
2 Paar
Krabbel-Socken

⑱ 24 **Rollkragen-Pullover, 2 Stück-Packung:** 1x uni und 1x allover. **Material:** 100% Baumwolle.
40 32 752 natur bedruckt+bleu
67 74 110 natur-bedruckt + rosé
Gr. 50/56 **5,-** Gr. 62/68 **7,99**
Gr. 74/80 **10,49** Gr. 86/92 **12,99**
Größe 98/104 **15,49**

⑲ 24 **Jacke mit Fußsack. Jacke** mit Kapuze. **Fußsack** zum Abknöpfen mit Drucken. Mit Gurtschlitzen für den Autositz. **Obermaterial** und Wattierung 100% Polyester. Futter 65% Polyester, 35% Baumwolle.
46 14 895 bleu **85 16 648** rosa
Gr. 50/56 **19,-** Gr. 62/68 **24,99**

⑳ 24 **Overall** aus Lammfell-Imitat. **Details:** mit Kapuze, Vorder-Reißverschluss geht bis über den Schritt. Klettpatte. 2 Taschen. Abknöpfbare Schuhe und Handschuhe. 100% Poly-

Artikel mit dem Blatt-Symbol sind hautfreundlich, weil schadstoffgeprüft.

㉑ 24 **Velours-Mütze** mit Plüsch. Ohren- und Nackenschutz. Klettverschluss. **Material:** 51% Polyester, 45% Polyacryl, 4% Polyurethan.
12 37 923 bleu **33 85 173** rosé
23 05 561 beige
14,99

㉒ 24 **Schühchen+Handschuhe im Set. Material:** 100% Lammfell.
30 14 168 beige-braun
43 95 757 marine
Größe 20/21 Set **25,99**

㉒ **25,99**
Set: Schühchen + Handschuhe

Unser Bestes für Sie!

⑰ Thermo-Jacke mit Kapuze
ab **10,-**
Kuscheliges Fleece-Futter

⑱ 2 Rollis
ab **5,-**
2 Stück
Ab Gr. 50/56

REINE BAUMWOLLE

⑲ Jacke mit Fußsack
ab **19,-**
Ab Größe 50/56
Mit Gurtschlitz
Viel Beinfreiheit
Auch als Jacke separat tragbar

⑳ ab **24,99**
Overall
Lammfell-Imitat
Ab Größe 50/56

㉑ **14,99**
Velours-Mütze

Selbstbewusst ganz fein gemacht

Die Artikel 1-20 sind in der Maschine waschbar

① 24 **Steppjacke** aus Jacquard-Satin. **Obermaterial** 57% Polyester. 43% Baumwolle. Futter und Wattierung 100% Polyester.
20 23 970 bordeaux

Gr. 74/80	**19,99**	Gr. 86/92	**23,99**
Gr. 98/104	**27,99**	Gr.110/116	**31,99**

② 24 **Umhängetasche** aus **Material:** 57% Polyester. 43% Baumwolle
81 14 116 bordeaux **9,99**

③ 24 **Cordhose** mit breiten, abgesteppten Abschlüssen. Bellbottom. Mit Elastikbund. 96% Baumwolle, 4% Elasthan. **91 10 094** bordeaux

Gr. 74/80	**12,99**	Gr. 86/92	**15,99**
Gr. 98/104	**18,99**	Gr.110/116	**21,99**

④ 24 **Nicki-Swingershirt** mit Stickerei. 80% Baumwolle, 20% Polyester.
31 03 661 altrosa

Gr. 74/80	**7,99**	Gr. 86/92	**9,99**
Gr. 98/104	**12,99**	Gr 110/116	**15,99**

⑤ 24 **Cordhose.** Stickerei. Bellbottom. Elastikbund. 100% Baumwolle.
29 21 236 rosa **94 97 018** natur

Gr. 74/80	**14,99**	Gr. 86/92	**17,99**
Gr.98/104	**21,99**	Gr 110/116	**24,99**

⑥ 24 **Strickjacke** mit Plüschkragen und Ärmelabschlüssen. 100% Polyacryl. Besatz 65% Polyacryl, 35% Polyester. **36 13 415** natur

Gr. 74/80	**14,99**	Gr 86/92	**17,49**
Gr 98/104	**19,99**	Gr.110/116	**22,49**

⑦ 24 **Rollis. 2-Stück-Pack.** Druck vorne. Kräuselabschlüsse. 100% Baumwolle. **52 82 845** fuchsia + rosa

Gr. 74/80	**9,99**	Gr 86/92	**12,99**
Gr. 98/104	**15,99**	Gr.110/116	**18,99**

⑧ 24 **Shirt und Hose im Set:** 1x Sweatshirt und Karo-Bellbottom-Leggings. 1x Swinger-Sweatshirt und Bellbottom-Leggings. Sweatshirts mit Applikation und Stickerei. **Material:** Shirt 100% Baumwolle, innen geraut; Hose 95% Baumwolle, 5% Elasthan.
29 81 484 natur/schwarz
75 60 551 pink/schwarz

Gr. 74/80	**19,99**	Größe 86/92	**22,99**
Gr. 98/104	**26,99**	Gr.110/116	**29,99**

⑨ 24 **5-teiliges Anzug-Set:** Blazer (gefüttert), Weste, Hemd, Fliege und Hose. **Material**: Hemd 100% Baumwolle; Blazer, Weste, Fliege, Hose und Blazer-Futter 100% Polyester.
18 29 506 grau/weiß
35 60 031 beige/braun/weiß **5 Teile**

Größe 74/80	**29,99**
Größe 86/92.98/104	**34,99**
Größe 110/116	**39,99**

24 **die schnelle 24 gegen Aufpreis. Nähere Infos im Service-Teil.**

Ein Kindermärchen ...

Gleich mitbestellen zu den niedlichen Kleidchen auf dieser Seite

20 ab
9,99
Unterrock in 2 Ausführungen
- Mit Spitzenabschluss
- Mit Häkelspitze

Artikel mit dem Blatt-Symbol sind hautfreundlich, weil schadstoffgeprüft.

(10) 24 **Hemd,** unifarben. Lange Ärmel. 65% Polyester, 35% Baumwolle.
30 68 364 weiß **71 56 739** rot

Gr. 62/68	**9,99**	Gr. 74/80	**11,49**
Gr. 86/92	**12,99**	Gr. 98/104	**14,49**
Größe 110/116			**15,99**

(11) 24 **Weste und Fliege im Set.** Weste gefüttert. **Material:** 100% Baumwolle, Futter 100% Polyester.
08 86 915 blau **71 08 530** rot

Gr. 74/80	**9,99**	Gr. 86/92	**12,49**
Gr. 98/104	**14,99**	Gr.110/116	**17,49**

(12) 24 **Hose.** Vorne mit Reißverschluss und Knopf, seitlich und hinten mit Elastikbund. **100% Polyester.**
02 08 119 marine
31 29 158 schwarz

Gr. 74/80	**9,99**	Gr. 86/92	**12,99**
Gr. 98/104	**15,99**	Gr.110/116	**18,99**

(13) 24 **Bluse** in Crash-Optik. Durchgeknöpft. **Material:** 65% Polyester, 35% Baumwolle. **01 59 739** weiß

Gr. 74/80	**9,99**	Gr. 86/92	**12,49**
Gr. 98/104	**14,99**	Gr.110/116	**17,49**

(14) 24 **Nicki-Trägerkleid.** Gefüttertes Rockteil. 97% Polyester, 3% Elasthan; Futter 100% Polyester.
01 58 985 marine

Gr. 74/80	**17,99**	Gr. 86/92	**20,99**
Gr. 98/104	**23,99**	Gr.110/116	**26,99**

(15) 24 **Strumpfhose** mit Strickmuster. **Material:** 80% Baumwolle, 20% Polyamid. **40 79 871** weiß

Größe 62/68	**7,99**
Größe 74/80,86/92	**9,99**
Größe 98/104,110/116	**11,99**

(16) 24 **Flausch-Shirt.** Mit Stickerei, Schulterknöpfe. 100% Polyester.
71 11 377 rot

Gr. 74/80	**9,99**	Gr. 86/92	**12,49**
Gr. 98/104	**14,99**	Gr.110/116	**17,49**

(17) 24 **Flausch-Leggings** mit Stickerei, Bellbottom, gebogt. **Material:** 100% Polyester. **00 25 417** rot

Gr. 74/80	**9,99**	Gr. 86/92	**12,49**
Gr. 98/104	**14,99**	Gr.110/116	**17,49**

(18) 24 **Kleid** in 3 Stil-Varianten. Alle hinten geknöpft und mit Bindegürtel. **Material:** 100% Polyester.
11 50 707 bordeaux
14 92 441 natur **37 71 619** pink

Gr. 74/80	**19,99**	Gr. 86/92	**22,99**
Gr. 98/104	**25,99**	Gr.110/116	**28,99**

(19) 24 **Plüsch-Jacke.** Ideale Ergänzung zu Angebot 18. **Obermaterial:** 86% Polyacryl, 14% Polyester; Futter 100% Polyester.
01 24 387 bordeaux
17 46 626 pink **00 28 192** natur

Gr. 74/80	**24,99**	Gr. 86/92	**27,99**
Gr. 98/104	**30,99**	Gr.110/116	**33,99**

(20) 24 **Unterrock. Material:** 65% Polyester, 35% Baumwolle; Spitze 100% Polyester, Häkelspitze 100% Baumwolle. **51 77 550** weiß/Spitze
99 70 649 weiß/Häkelspitze

Gr. 62/68	**9,99**	Gr. 74/80	**12,99**
Gr. 86/92	**15,99**	Gr. 98/104	**18,99**
Größe 110/116			**21,99**

(21) 24 **Halbschuh** mit **Detail:** haltbare Laufsohle. **Obermaterial** Synthetik. **46 30 210** schwarz

Größe 24,25,26,27,28,29,30	**19,99**

(22) 24 **Lackschuh.** Praktischer Klettverschluss und flexible Laufsohle. **Obermaterial:** Synthetik.
21 62 629 schwarz
85 41 052 bordeaux

Gr. 23,24,25,26,27,28,29,30	**15,99**

21 19,99
Halbschuh

22 15,99
Lackschuh

Spielen, lernen, selbstbewusst werden

BAMBINO

Die Artikel 1-23 sind in der Maschine waschbar

① 24 **Kapuzen-Jacke,** gesteppt. Viele **Details:** abknöpfbare Kapuze mit Druckknöpfen, 2 Taschen, Druckknopfleiste. **Obermaterial** 100% Polyamid; Futter und Wattierung 100% Polyester.
10 77 868 marine/beige
Gr. 74/80 **17,99** Gr. 86/92 **21,99**
Gr. 98/104 **25,99** Gr. 110/116 **29,99**

② 24 **Hose** mit Druck-Motiv. **Details:** Elastikbund, viele Taschen. An der Beinpartie: seitliche Reißverschlüsse. **Material:** 100% Baumwolle.
41 42 437 beige/Canvas
79 68 734 jeansblau/Denim
Gr. 74/80 **12,99** Gr. 86/92 **15,99**
Gr. 98/104 **18,99** Gr. 110/116 **21,99**

③ 24 **Fleece-Mütze** mit Schirm und Ohrenklappen. Niedliche Stickerei vorn. **Material:** 100% Polyester.
04 62 195 marine **9,99**

④ 24 **Schlupfschal** zum Wenden, aus Teddy-Stoff mit Fleece. Teddy 70% Polyacryl, 30% Polyester; Fleece 100% Polyester.
33 41 530 marine
90 47 783 bordeaux
11,99

⑤ 24 **Pullover** mit Stickerei. Schulterknöpfe. **Material:** 100% Polyacryl.
31 42 038 bordeaux/beige
Gr. 74/80 **12,99** Gr. 86/92 **15,49**
Gr. 98/104 **17,99** Gr. 110/116 **20,49**

⑥ 24 **Pullover** mit Stickerei und Reißverschluss. An der Ärmelpartie gepatcht. **Material:** 100% Polyacryl.
06 25 769 blau
Gr. 74/80 **12,99** Gr. 86/92 **15,49**
Gr. 98/104 **17,99** Gr. 110/116 **20,49**

⑦ 24 **Fleece-Shirt** mit Raglan-Ärmeln, kleiner Applikation und Stickerei. **Detail:** mit Reißverschluss. **Material:** 100% Polyester.
16 24 520 blau/beige
Gr. 74/80 **12,99** Gr. 86/92 **15,49**
Gr. 98/104 **17,99** Gr. 110/116 **20,49**

⑧ 24 **Fleece-Mütze,** hält schön warm. **Material:** 100% Polyester.
48 83 404 natur **7,99**

⑨ 24 **Kapuzen-Sweatshirt** mit Druck-Motiv. Innen geraut, also besonders weich. **Material:** 50% Baumwolle, 50% Polyacryl.
76 40 483 blau
Gr. 74/80 **7,99** Gr. 86/92 **9,99**
Gr. 98/104 **11,99** Gr. 110/116 **13,99**

⑩ 24 **Nicki-Pullover** mit hübschem Druck-Motiv und feiner Stickerei. **Material:** 80% Baumwolle, 20% Polyester.
63 75 933 rot
Gr. 74/80 **11,99** Gr. 86/92 **13,99**
Gr. 98/104 **16,99** Gr. 110/116 **19,99**

㉔ **39,90**
Babystiefel
● **Futter mit 80% Schurwolle**

elefanten el chico

Obermaterial

⑪ 24 **Hose** mit Gummibund rundum für viel Bewegungsfreiheit. **Details:** Druckmotiv, 2 Eingrifftaschen, Beintasche mit Druckknopf, elastische Abschlüsse. **Material:** 100% Baumwolle, Canvas, gewaschen.
17 51 746 khaki
Gr. 74/80 **14,99**
Gr. 86/92 **17,99**
Gr. 98/104 **20,99** Gr. 110/116 **23,99**

⑫ 24 **Sweatshirt** mit Raglan-Ärmeln. Gestickte Applikation. **Material:** 100% Baumwolle, innen geraut.
13 79 153 blau
Gr. 74/80 **12,99** Gr. 86/92 **15,49**
Gr. 98/104 **17,99** Gr. 110/116 **20,49**

24 **die schnelle 24 gegen Aufpreis. Nähere Infos im Service-Teil.**

Thermo-Set: viele Funktionen, hübsche Details!

(21) Set: Thermo-Jacke und Hose
ab 19,-
2 Teile

QUELLE

bordeaux/pink

Am besten gleich mitbestellen: Strickschals und Strumpfhosen

(13) 24 **Jeans.** 3/4-Länge. **Details:** seitlich und hinten mit Elastikbund. Reißverschluss und Schiebeknopf, viele Taschen. Denim. 100% Baumwolle.
87 31 502 jeansblau
Gr. 74/80 **12,99** Gr. 86/92 **15,99**
Gr.98/104 **18,99** Gr. 110/116 **21,99**

(14) 24 **Sweatshirt.** Applikation und Stickerei. 100% Baumwolle. Innen geraut. **92 95 154** natur
Gr. 74/80 **9,99** Gr. 86/92 **12,49**
Gr.98/104 **14,99** Gr.110/116 **17,49**

(15) 24 **Jeans** mit kleiner Stickerei. Elastikbund, Gürtelschlaufen. Viele Taschen. Denim. 100% Baumwolle.
92 19 176 jeansblau
Gr. 74/80 **12,99** Gr. 86/92 **15,99**
Gr.98/104 **18,99** Gr.110/116 **21,99**

(16) 24 **Nicki-Shirt und Leggings im Set. Shirt** in Swingerform, mit Applikation und Stickerei. Hinten geknöpft. **Nicki-Leggings** in Bellbottom-Form. 80% Baumwolle, 20% Polyester.
00 76 839 pink/lila
Gr. 74/80 **14,99** Gr. 86/92 **18,49**
Gr. 98/104 **21,99** Gr.110/116 **25,49**

(17) 24 **Zottel-Pullover.** 100% Polyester. **47 56 184** aubergine
Gr. 74/80 **11,99** Gr. 86/92 **14,49**
Gr. 98/104 **16,99** Gr.110/116 **19,49**

(18) 24 **Jeans** vorne bedruckt. **Details:** Gummibund rundum, Gürtelschlaufen. Denim. 100% Baumwolle.
43 71 269 jeansblau
Gr. 74/80 **12,99** Gr. 86/92 **15,99**
Gr.98/104 **18,99** Gr.110/116 **21,99**

(19) 24 **Jogging-Anzug.** Oberteil mit farblich abgesetzter Kapuze. Känguru-Tasche. Sweat-Hose mit Elastikbund. 100% Baumwolle. Innen geraut.
08 61 409 blau/royalblau
27 68 054 rosa/pink
Gr. 62/68 **9,99** Gr. 74/80 **12,99**
Gr. 86/92 **15,99** Gr. 98/104 **19,99**

(20) 24 **Ringel-Rolli. Material:** 100% Baumwolle.
75 78 557 beige/bleu
90 77 878 bordeaux/pink
Gr. 62/68 **7,99** Gr. 74/80 **10,49**
Gr. 86/92 **12,99** Gr. 98/104 **15,49**
Größe 110/116 **17,99**

(21) 24 **Thermo-Jacke und Hose im Set. Kapuzen-Jacke** mit Stickerei und farbigen Einsätzen. Kapuze mit Gummizug und Klettverschluss. **Latzhose:** vorne mit Reißverschluss und Klettpatte. Taille mit Gummizug. **Obermaterial** und Futter 100% Polyamid; Wattierung 100% Polyester.
90 17 675 hellblau/beige
69 54 397 bordeaux/pink
Gr. 74/80 **19,-** Gr. 86/92 **24,99**
Gr.98/104 **24,99** Gr.110/116 **29,99**

(22) 24 **Strick-Schals, 2-Stück-Packung.** 100% Polyacryl. Mädchenfarben auf Seite 298. Angebot 18.
39 73 829 bleu + natur
96 67 687 marine + beige
Gr. 20x130 cm 2 Stück **12,99**

(23) 24 **Strumpfhosen, 2-Stück-Pack.** 1x Ringel, 1x uni. 80% Baumwolle, 15% Polyamid, 5% Elasthan.
08 91 510 pink/Ringel+natur
36 51 485 blau/Ringel+marine
46 33 859 bordeaux/Ringel+pink
Gr. 62/68 **8,99** Gr. 74/80 **10,49**
Gr. 86/92 **11,99** Gr.98/104 **13,49**
Größe 110/116 **14,99**

(24) **ELEFANTEN Babystiefel** mit wärmendem Futter. 80% Schurwolle, 20% Polyester. **Obermaterial:** Leder.
28 49 804 beige **78 52 337** marine
Gr.18,19,20,21,22,23,24,25,26 **39,90**

Artikel mit dem Blatt-Symbol sind hautfreundlich, weil schadstoffgeprüft.

QUELLE

BAMBINO

① ab **24,99** Thermo-Overall mit Stickerei

② **15,99** Mütze

- Zwei lange Reißverschlüsse, bequem zum Reinschlüpfen und Ausziehen

Schuhe auf Seite 298

③ Sweatshirts ab **6,99** 2 Stück

④ ab **9,99** Pullover

⑤ + ⑥ REINE BAUMWOLLE

⑤ ab **12,99** Jeans, stone washed

⑥ ab **14,99** Jeans-Latzhose, bleached washed

REINE BAUMWOLLE

⑦ ab **7,99** 2 Stück Piqué-Poloshirts

⑧ **14,99** 2 Stück Kapuzen-Mützen

⑨ ab **19,99** Thermo-Overall
- Mit Schal
- Kapuze innen mit Fleece
- Wasser abweisend

Kuschelwarmes zu Minipreisen...

Strickmütze 100% Polyacryl, Plüsch 80% Polyacryl, 20% Polyester 56 79 408 16,99

⑩ ab **12,99** Pullover

⑪ ab **9,99** Cord-Latzhose

REINE BAUMWOLLE

⑫ ab **9,99** 2 Teile Set: Shirt und Hose

① 24 **Thermo-Overall** mit Kapuze. **Obermaterial** 65% Polyester, 35% Baumwolle; Futter 100% Polyamid; Wattierung 100% Polyester.
45 31 100 blau/natur
Gr. 62/68 **24,99** Gr. 74/80 **29,99**
Gr. 86/92 **34,99** Gr. 98/104 **39,99**

② 24 **Mütze.** Baumwoll-Plüsch, gefüttert mit Jersey. **Details:** angeschnittene Ohrenpartie und Bindeband. **Material:** 100% Baumwolle.
27 40 338 natur **15,99**

③ 24 **Sweatshirts, 2er-Pack.** 2 verschiedene Drucke je Packung. **Material:** 50% Baumwolle, 50% Polyacryl, innen geraut.
14 18 632 marine + kiwi
52 04 184 bleu + natur
Gr. 62/68 **6,99** Gr. 74/80 **9,99**
Gr. 86/92 **12,99** Gr. 98/104 **15,99**
Größe 110/116 **18,99**

④ 24 **Pullover.** Schulterknöpfe, Ärmel im Zopfmuster. **Material:** 100% Polyacryl.
83 21 111 hellblau
Gr. 62/68 **9,99** Gr. 74/80 **12,49**
Gr. 86/92 **14,99** Gr. 98/104 **17,49**
Größe 110/116 **19,99**

⑤ 24 **Jeans** mit Applikation und Stickerei, passend zu Angeboten 3 und 4. **Details:** gesteppter Abschluss am Bein, Elastikbund. **Material:** Denim, 100% Baumwolle, gewaschen.
42 59 519 jeansblau
Gr. 62/68 **12,99** Gr. 74/80 **15,99**
Gr. 86/92 **18,99** Gr. 98/104 **21,99**
Größe 110/116 **24,99**

⑥ 24 **Jeans-Latzhose** mit kleiner Stickerei vorne und im Rücken. Verstellbare Träger, Druckknöpfe seitlich und bis Gr. 74/80 im Schritt. Viele Taschen. **Material:** Denim, 100% Baumwolle; Latzfutter 65% Baumwolle, 35% Polyester.
48 63 204 jeansblau
Gr. 62/68 **14,99** Gr. 74/80 **17,49**
Gr. 86/92 **19,99** Gr. 98/104 **22,49**

⑦ 24 **Piqué-Poloshirts, 2-Stück-Packung.** 100% Baumwolle.
33 17 956 hellblau+natur
57 32 096 marine+orange
93 19 473 weiß + weiß **2 Stück**
Gr. 62/68 **7,99** Gr. 74/80 **10,20**
Gr. 86/92 **13,27** Gr. 98/104 **16,85**
Größe 110/116 **20,43**

⑧ 24 **Kapuzen-Mützen, 2 Stück.** Mit Applikation und Stickerei. **Material:** 100% Polyacryl.
10 00 535 hellblau+natur
10 18 539 marine+grau
2 Stück **14,99**

⑨ 24 **Thermo-Overall** mit Schal, Applikation und Stickerei. **Details:** Vorne langer Reißverschluss, mit Druckerpatte. Kleiner Gummizug im Rücken. **Obermaterial** und Futter 100% Polyamid; Wattierung, Futter und Schal 100% Polyester.
47 30 184 grün/marine
Gr. 62/68 **19,99** Gr. 74/80 **23,99**
Gr. 86/92 **27,99** Gr. 98/104 **30,99**
Größe 110/116 **33,99**

24 die schnelle 24 gegen Aufpreis. Nähere Infos im Service-Teil.

(10) 24 **Pullover** mit Druck-Motiven. **Material:** 100% Polyacryl.
45 28 315 natur/bleu
91 86 242 natur/bordeaux

Gr. 62/68	**12,99**	Gr. 74/80	**15,49**
Gr. 86/92	**17,99**	Gr. 98/104	**20,49**
Größe 110/116			**22,99**

(11) 24 **Cord-Latzhose.** Verstellbarer Träger. **Details:** hochgeschnittenes Rückenteil mit kleinem Gummizug. 1 Latztasche mit Label. 2 Taschen, auf 1 Seite zu knöpfen. 100% Baumwolle.
85 11 780 natur
77 27 616 hellblau

Gr. 62/68	**9,99**	Gr. 74/80	**13,99**
Gr. 86/92	**17,99**	Gr. 98/104	**21,99**
Größe 110/116			**25,99**

(12) 24 **Shirt und Hose im Set. Sweatshirt** mit Druck-Motiv. Mit farbigen Einsätzen. **Sweathose** mit Elastikbund. **Material:** 50% Baumwolle. 50% Polyacryl. Innen geraut.
36 11 895 marine/bleu

Gr. 62/68	**9,99**	Gr. 74/80	**12,99**
Gr. 86/92	**16,99**	Gr. 98/104	**19,99**
Größe 110/116			**22,99**

(13) 24 **Rollis, 2 Stück.** Unifarben. **Material:** 100% Baumwolle.
45 13 828 lila + pink
69 63 559 orange +marine
24 03 366 weiß+ weiß
15 57 719 hellblau+natur

Gr. 62/68	**7,49**	Gr. 74/80	**9,18**
Gr. 86/92	**11,22**	Gr. 98/104	**13,27**
Größe 110/116			**15,31**

(14) 24 **Bodys, 2 Stück-Packung.** Mit Rollkragen. **Material:** 100% Baumwolle.
61 50 674 weiß+weiß
13 35 977 kiwi + marine
79 73 748 lila + pink

Gr. 62/68	**9,99**	Gr. 74/80	**11,99**
Gr. 86/92	**13,99**	Gr. 98/104	**15,99**
Größe 110/116			**17,99**

(15) 24 **Strumpfhosen, 2-Stück-Packung.** 100% Baumwolle
33 26 959 marine+rot
34 20 766 weiß+weiß **2 Stück**

Gr. 62/68	**8,99**	Gr. 74/80	**10,20**
Gr. 86/92	**11,22**	Gr. 98/104	**12,25**
Größe 110/116			**13,27**

(16) 24 **Thermo-Jacke** mit Kapuze und Label. **Details:** Kapuze mit Gummizug. Weite mit Klettverschluss zu verstellen. 2 Taschen mit Klettverschluss. Reißverschluss mit Druckknopf-Patte. **Obermaterial** und Futter 100% Polyamid; Wattierung 100% Polyester.
19 63 283 marine
13 82 618 pink/lila
25 32 289 bleu/natur

Größe 62/68	**12,-**
Größe 74/80	**15,99**
Größe 86/92	**18,99**
Größe 98/104	**21,99**
Größe 110/116	**24,99**

(17) 24 **Thermo-Latzhose** mit Label. **Details:** verstellbare Träger, hochgeschnittenes Rückenteil, Druckknopf-Öffnung an der Seite. **Obermaterial** und Futter 100% Polyamid; Wattierung 100% Polyester.

Gleich mitbestellen: die optimale Ergänzung

(13) ab **7,49**
2 Stück
Rollis

(14) ab **9,99**
2 Stück
Rollkragen-Bodys

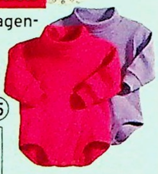

(13) - (15)
REINE BAUMWOLLE

(15) ab **8,99**
2 Stück
Strumpfhosen

(18)
natur/bleu

Unser Bestes für Sie!

(16) - (18) **Wasser abweisend**

bleu
marine
pink

(16) **Thermo-Jacke**
ab **12,-**

(17) **Thermo-Latzhose**
ab **9,-**

(17) **Verstellbare Träger mit Klett**

(18) **Thermo-Overall**
ab **14,-**

(18) **Kapuze mit Gummizug und Klett zum Verstellen der Weite**

86 14 235 marine
84 79 965 pink/lila
63 53 905 bleu/natur

Größe 62/68	**9,-**
Größe 74/80	**12,99**
Größe 86/92	**15,99**
Größe 98/104	**18,99**
Größe 110/116	**21,99**

(18) 24 **Thermo-Overall** mit Kapuze, hübscher Applikation und Stickerei. Kapuze mit kleinem Gummizug und Klett zum Verstellen der Weite. **Details:** vorne langer Reißverschluss bis zum Schritt. Mit Druckknopf-Patte. Gummizug im Rücken. **Obermaterial** und Futter 100% Polyamid; Wattierung 100% Polyester.
07 91 752 marine/orange
05 53 657 pink/lila
12 81 767 bleu/natur
67 38 399 natur/bleu

Gr. 62/68	**14,-**	Gr. 74/80	**19,99**
Größe 86/92			**24,99**
Größe 98/104			**29,99**
Größe 110/116			**34,99**

Alle Artikel sind in der Maschine waschbar

Artikel mit dem Blatt-Symbol sind hautfreundlich, weil schadstoffgeprüft.

Jede Woche neu! Donnerstag ist QUELLE-Tag! Nähere Infos Seite 4

Reine Baumwolle ... und Ihr Kind fühlt sich wohl

Alle Artikel sind in der Maschine waschbar

(1) 24 **4-teiliges Set: Strampler** mit hübschem Allover-Print und Schulter-Druckern, passende **Jacke** mit Druck-Knöpfen. **Rollkragen-Body** mit gewellten, farbigen Abschlüssen und **Mütze.** 100% Baumwolle.
79 26 438 apricot/weiß **4 Teile**
Gr. 50/56 **17,99** Gr. 62/68 **21,99**
Größe 74/80 **25,99**

(2) 24 **3-teiliges Set: Bluse** mit Spitzenkragen und Druck-Knöpfen im Rücken. **Strampler** mit Schulter-Druckern. Dazu passende **Mütze.** Bluse, Mütze und Strampler-Unterteil 100% Baumwolle; Strampler-Oberteil 80% Baumwolle, 20% Polyester.
21 04 901 marine/weiß
44 55 019 pink/weiß **3 Teile**
Gr. 50/56 **9,99** Gr. 62/68 **12,99**
Gr. 74/80 **15,99** Gr. 86/92 **18,99**

(3) 24 **2-teiliges Set.** Aus weichem Frottier. **Shirt** mit Rüschen und Schulter-Druckknöpfen. **Hose:** bequemer Gummibund und Rüschen-Abschluss an der Beinpartie. **Material:** 80% Baumwolle, 20% Polyester.
76 62 633 pink/weiß
11 26 596 aprikot/weiß **2 Teile**
Gr. 50/56 **9,99** Gr. 62/68 **12,49**
Gr. 74/80 **14,99** Gr. 86/92 **17,49**

(4) 24 **2-teiliges Set: Shirt und Strampler.** Rippen-Shirt, allover bedruckt. Frottier-Strampler mit Druck-Motiv. Druckknopf in der Schulterpartie. **Material:** Shirt 100% Baumwolle; Strampler 80% Baumwolle, 20% Polyester.
89 23 182 bleu/weiß-Allover
89 90 158 kiwi/weiß-Allover
Gr. 50/56 **9,99** Gr. 62/68 **12,99**
Größe 74/80 **15,99**

(5) 24 **35-teiliges Set:** 7 Frottier-Strampler mit Druck-Motiv. Druckknopf in der Schulterpartie. 7 Frottier-lätzchen, 7 Ringel-Shirts, 7 Ringel-höschen, 7 Bodys mit Druck-Motiv und Druckknopf im Schritt.
Material: 100% Baumwolle; Frottierteile 80% Baumwolle, 20% Polyester.
30 29 999 sortiert
Gr. 50/56 **89,99** Gr. 62/68 **99,99**

(6) 24 **Wendedecke.** Mit Bärchen-Motiv. Flauschig und warm.
85% Baumwolle, 15% Polyester.
96 99 596 bleu/bunt
17 98 782 bleu/hellblau
Größe 75x100 **9,99**
Größe 100x150 **17,99**

(7) 24 **Wendedecke.** Mit Katzen-Motiv. Kuschelweich und schön warm. **Material:** 85% Polyacryl, 8% Baumwolle, 7% Polyester.
68 65 650 marine
Größe 75x100 **12,99**
Größe 100x150 **20,49**

(8) 24 **Rüschen-Slips, 3-St.-Pack. Material:** 100% Baumwolle.
72 87 947 flieder+rosé+weiß **3 Stück**
Gr. 62/68 **9,99** Gr. 74/80 **11,99**
Gr. 86/92 **11,99** Gr. 98/104 **13,99**

(9) 24 **Mullwindeln, 12-Stück-Packung**. Doppelt gewebt. Kochfest. **Material:** 100% Baumwolle. **12 Stück**
12 80 314 weiß **14,99**

(10) 24 **Betteinlagen, 2-Stück-Packung.** Beidseitig gerauter Flausch, innen wasserdichte Gummierung. Kochfest. **100% Baumwolle.**
89 54 371 weiß **2 Stück**
Größe 40/50 **6,99** Gr. 50/70 **12,76**
Größe 50/90 **15,31**

(11) 24 **Starter-Set, 75-teilig.** Alles, was Sie in den ersten Wochen für Ihr Baby brauchen, zum günstigen

24 **die schnelle 24** gegen Aufpreis. Nähere Infos im Service-Teil.

(8) ab 9,99
3 Stück
Rueschen-Slips

(9) 14,99
12 Stück
Mullwindeln

(9)+(10) REINE BAUMWOLLE

(10) ab 6,99
2 Stück
Betteinlagen

Mit RATENKAUF Starter-Set nur 16,87* im Monat

(11) Starter-Set
nur **129,-**
75 Teile

Oder einfach in 8 Raten mit
*** RATENKAUF:**

Monatliche Rate	16,87
Ratenkauf-Preis	134,99

Effektiver Jahreszins 12,94%. Info: Service-Seiten oder www.quelle.de

(15) ab 9,99
2 Garnituren
Set

(15)

(12) ab 6,99
2 Stück
Bodys mit kurzen Ärmeln

(13) ab 7,99
2 Stück
Bodys mit langen Ärmeln

(14) ab 9,99
2 Stück
Bodys

(16) ab 9,99
3 Stück
Bodys

(16)

(12)-(16) REINE BAUMWOLLE

BAMBINO

Komplett-Preis. Frottier-Qualität: je 3 Shirts (Gr. 62/68), Mützchen und Schühchen; je 2 Hosen und Bodys (Größe 62/68). Strampler (Gr. 50/56) und Lätzchen. Je 1 Jacke und Strampelsack (Größe 62/68). 4 Slips (Größe 62/68). 1 Allover-Lätzchen. 1 Nicki-Greifring. **Material:** 80% Baumwolle, 20% Polyester. 3 Flügelhemden (Gr. 50/56). 2 Allover-Shirts. 1 Interlock-Jacke (Größe 62/68). 1 Baby-Decke (75x90 cm). 1 Betteinlage (40x50 cm), innen wasserdicht gummiert. 5 Mullwaschlappen (20x20 cm). 12 Mullwindeln (80x80 cm). 2 Strumpfhosen (Gr. 62/68). **Material:** 100% Baumwolle. 3 Paar Söckchen (0-6 Monate). **Material:** 80% Baumwolle, 15% Polyamid, 5% Elasthan. Und: 20 Moltex-ÖKO-Windeln, mini. **75 Teile**

16 09 240 **129,-**

(12) 24 **Bodys, 2-Stück-Packung.** Kurze Ärmel. Druckknopf im Schritt. **Material:** 100% Baumwolle.

97 50 974 weiß+weiß **2 Stück**

Gr. 50/56	**6,99**	Gr. 62/68	**8,67**
Gr. 74/80	**9,69**	Gr. 86/92	**10,71**
Gr. 98/104	**11,73**	Gr. 110/116	**12,76**

(13) 24 **Bodys 2-Stück-Packung.** Lange Ärmel, 1x mit Druck, 1x allover. Druckknopf im Schritt. **Material:** 100% Baumwolle.

44 58 676 weiß/bleu-gelb **2 Stück**

Gr. 50/56	**7,99**	Gr. 62/68	**9,49**
Gr. 74/80	**10,99**	Gr. 86/92	**12,49**
Gr. 98/104	**13,99**	Gr. 110/116	**15,49**

(14) 24 **Bodys, 2-Stück-Pack.** Kleiner Druck, vorne Druckknopfleiste. **Material:** 100% Baumwolle.

18 26 116 bleu+weiß

Gr. 62/68	**9,99**	Gr. 74/80	**11,99**
Gr. 86/92	**13,99**	Gr. 98/104	**15,99**
Größe 110/116			**17,99**

(15) 24 **2er-Packung Garnituren im Set:** Unterhemd und Hose 1x Ringel, 1x weiß mit farbiger Croshet-Spitze. **Material:** 100% Baumwolle.

08 97 803 aprikot/weiß
75 83 900 hellblau/weiß

Gr. 62/68	**9,99**	Gr. 74/80	**12,49**
Gr. 86/92	**14,99**	Gr. 98/104	**17,49**
Größe 110/116			**19,99**

(16) 24 **3er-Packung Bodys im Set:** 1x uni/weiß mit langen Ärmeln, 1x Ringel, 1x bedruckt, mit kurzen Ärmeln. **Material:** 100% Baumwolle.

53 85 108 aprikot/weiß
73 30 448 hellblau/weiß

Gr. 50/56	**9,99**	Gr. 62/68	**11,99**
Gr. 74/80	**13,99**	Gr. 86/92	**15,99**
Gr. 98/104	**17,99**	Gr. 110/116	**19,99**

(17) 24 **2-teiliges Bade-Set: Tuch** (Gr. 80x75 cm) mit praktischer Kapuze und **Waschhandschuh** (Größe 15x21 cm). Mit putziger Applikation. Aus Walkfrottier. **100% Baumwolle.**

95 74 818 weiß **2 Teile**

Größe 80x75 und 15x21 cm	**9,99**

Artikel mit dem Blatt-Symbol sind hautfreundlich, weil schadstoffgeprüft.

(17) 9,99
2 Teile
Badetuch und Waschhandschuh

REINE BAUMWOLLE

Noch mehr für Ihr Baby im Katalog "Mein Baby und ich", Best.-Nr. 74 80 059

① **Stubenwagen** mit Matratze. Himmel, Korbüberwurf und 2-tlg. Bettwäsche-Garnitur (40x35, 80x80 cm). Stabiles Gestell aus Birkenholz. Rollen. Korb geflochtene Weide. Bezug 100% Baumwolle. Mit Aufbauanleitung.

42 84 704	bleu/natur-natur	**99,99**
16 72 048	weiß/weiß	**129,99**

② 24 **Frottier-Schlafanzüge, 2-Stück-Packung.** Mit Füßlingen. Druckknöpfe hinten. **Material:** 80% Baumwolle, 20% Polyester.

00 90 964 gelb + blau **2 Stück**

Gr. 50/56	**9,99**	Gr. 62/68	**12,76**
Gr. 74/80	**15,31**	Gr. 86/92	**17,87**
Gr. 98/104	**20,43**	Gr. 110/116	**22,98**

③ **SLEEPER Matratze** mit Tasche. Auch als Zusatzmatratze für jedes Reisebett. Bezug waschbar. Bezug 100% Baumwolle. **52 78 907** bleu/beige

Größe 60x120 cm **34,99**

④ **7-tlg. Set: Flaschenbox mit 6 Flaschen.** 4 Milchflaschen für 250 ml, 2 Teeflaschen für 125 ml. Spülmaschinenfest. Farben und Druck entsprechen den lebensmittelrechtlichen Vorschriften. Kunststoffe aus 100% Polypropylen. Sauger: Silikon, von 0-6 Monate. Flaschen: Polycarbonat.

74 30 574 bleu/gelb **7 Teile 17,99**

⑤+⑥ 24 Schlaf-Overalls mit Reißverschluss. Taille mit Gummizug. **Obermaterial** 100% Baumwolle. Füllung 100% Polyester.

5/ **Schlaf-Overall** mit Ärmel.

65 31 327 natur mit bleu

Gr. 74/80	**34,99**	Gr. 86/92	**39,99**
Gr. 98/104	**44,99**	Gr. 110/116	**49,99**

6/ **Schlaf-Overall** ohne Ärmel.

96 44 389 natur mit bleu

Gr. 74/80	**29,99**	Gr. 86/92	**34,99**
Gr. 98/104	**39,99**	Gr. 110/116	**44,99**

⑦ 24 **SCHLAFSACK.** Gesteppt. **Obermaterial** 100% Baumwolle; Wattierung 100% Polyester.

20 32 925 gelb/natur
99 67 212 bleu

Größe 80	**14,99**	Größe 90	**20,43**
Größe 110	**25,54**	Größe 130	**30,65**

⑧ 24 **Schlafsack** in runder Form. Mit langem Reißverschluss. Baumwoll-Teddy-Futter. **Material:** 100% Baumwolle. **11 27 334** bleu

Gr. 80 cm	**37,99**	Gr. 90 cm	**40,99**
Gr. 110 cm	**43,99**	Gr. 130 cm	**46,99**

⑨ 24 **Frottier-Schlafanzug. 2-Stück-Packung.** Druckknopfleiste. Füßchenpartien zweifarbig. **Material:** 80% Baumwolle, 20% Polyester.

97 94 582 bleu/weiß+kiwi/weiß
81 61 759 marine+orange/weiß

Gr. 50/56	**9,99**	Gr. 62/68	**12,49**
Gr. 74/80	**14,99**	Gr. 86/92	**17,49**
Gr. 98/104	**19,99**	Gr. 110/116	**22,49**

⑩ 24 **Shirt und Hose im Set. Frottier-Shirt** mit Stickerei. Knöpfe an der Schulterpartie. Rosa: Ärmelabschluss mit Gummizug; Bleu: normaler Ärmelabschluss. **Frottier-Hose** mit Füßchen. Elastikbund. **Material:** 80% Baumwolle, 20% Polyester.

40 36 407 hellblau/beige
80 16 043 rosa/pink

Gr. 62/68	**11,99**	Gr. 74/80	**14,49**
Gr. 86/92	**16,99**	Gr. 98/104	**19,49**

⑪ 24 **Schlafanzüge, 2-St.-Pack.** Mit Füßchen. Einteiler. Allover. Druckerleiste vorne. 100% Baumwolle.

99 58 199 weiß/bunt

Gr. 50/56	**11,99**	Gr. 62/68	**14,99**
Gr. 74/80	**17,99**	Gr. 86/92	**20,99**
Gr. 98/104	**23,99**	Gr. 110/116	**26,99**

⑫ 24 **Frottier-Overall, 2er-Packung.** Mit Druck. Drucker im Rücken. 80% Baumwolle, 20% Polyester.

70 10 599 flieder + pink

Gr. 50/56	**9,99**	Gr. 62/68	**12,49**
Gr. 74/80	**14,99**	Gr. 86/92	**17,49**
Gr. 98/104	**19,99**	Gr. 110/116	**22,49**

24 die schnelle 24 gegen Aufpreis. Nähere Infos im Service-Teil.

QUELLE

(13) **5-teiliges Set:** Himmel, Haltestange, Bettnest 24x210 und 2-teilige Bettwäsche-Garnitur 40/60x100/135 cm. Bettwäsche und Nest 100% Baumwolle. Nestfüllung 100% Polyester. Himmel Gelb/Natur 100% Baumwolle. Himmel Ockergelb 100% Polyester.
26 57 582 gelb/bunt
82 69 625 beige/Bär
5 Teile 119,99

(14) **Bettwäsche, 2-teilig:** 40x60/100x135 cm. 100% Baumwolle.
24 31 477 gelb/bunt
53 61 235 beige/Bär 2-tlg. **39,99**

(15) **Baby-/Junior-Bett:** Schlupfsprossen, 3-fach verstellbarer Lattenrost. GS-Prüfzeichen. Außenmaße B/H/L 81/81/144 cm. Passende Matratzengröße 70x140 cm. Angebote 18-20. Mit Aufbauanleitung. Ohne Matratze und sonstige Ausstattung. **Material:** Rahmen, Stäbe, Seitenteile, Lattenrost und Umbauseiten massiv Buche. Füllung von Kopf- und Fußteil aus Spanplatten mit Buche-Echtholzfurnier.
03 46 787 natur/lasiert **137,-**

(16) **OHNE BILD: 4 Rollen,** 2 davon mit Feststellbremse. Fürs Bett, Angebot 15. Am besten gleich mitbestellen!
01 22 099 Rollen **9,99**

(17) (24) **Spielbär „SCHLAF GUT".** Erleichtert das Einschlafen: ein Geräuschmodul im Innern des Bären imitiert Herztöne. **Material:** Plüsch. 100% Baumwolle. Ohne Batterien.
87 64 937 natur, ca. 32 cm **30,49**

(18) **Kokosverbund-Matratze** zum Wenden. Mit einer mittelweich gesteppten Babyseite und einer stabilen, glatten Kleinkinder-Seite. Kokos Polyätherschaum. Vlies-Abdeckung 100% Polyester. Bezug 100% Baumwolle. **37 97 550** bleu
Gr. 60x120 **54,99** Gr. 70x140 **69,99**

Artikel mit dem Blatt-Symbol sind hautfreundlich, weil schadstoffgeprüft.

(19) **Gesundheits-Matratze.** Entwickelt und getestet mit Kinderarzt Dr. Lübbe. Halt für die kindliche Wirbelsäule: 2 Weichschaum-Schichten für optimalen Liegekomfort umrahmen beidseitig den atmungsaktiven, punkt-elastischen Kern aus reinem Kokos. Weichschaum, hochbauschige Vlies-Abdeckung. **Obermaterial** 100% Baumwolle. Eingesteppte DIOLEN-Watte.
06 87 557 Gr. 60x120x9 cm **96,99**
06 87 563 Gr. 70x140x9 cm **102,-**

(20) **Federkern-Matratze.** Kanten Polyätherschaumstoff. Kokos. Vlies-Abdeckung 100% Polyester. Bezug: 100% Baumwolle, einseitig gesteppt. **45 56 390** natur
Gr. 60x120 **49,99** Gr. 70x140 **58,99**

(21) **Hochstuhl Alpha 3.** Wächst mit vom Baby- bis zum Jugendalter. Sitz und Fußbrett höhenverstellbar. Inklusive Frontbügel mit Sicherheitsgurt. Einfach zu montieren. Mit Aufbauanleitung. **Material:** Seitenteil Massivholz. Sitz- und Fußteil Verbundplatte; schöne Maserung. Für Kinder bis 10 Jahre oder 25 kg Gewicht.
77 15 251 natur **69,99**

(22) **Hochstuhl-Auflage, 2-tlg: Rückenkissen, Sitzauflage.** Verstellbar durch Klettverschluss. Passend für „Alpha III" und weitere Modelle. **Obermaterial 100% Baumwolle; Füllung 100% Polyester.** Waschbar bei 30°.
09 17 951 bleu **2-teilig 22,99**

(23) **HERLAG-Mehrzweckstuhl Kombi-Set SL Herlag.** Umbau mit 1 Griff zum Kindertisch mit Stuhl. Buche massiv, natur-mel., lack. Sitz-Folie abwaschbar. Spiel-/Tischplatte melaminbeschichtete Spanplatte. Montiert.
67 51 430 natur **75,99**

(24) (24) **Sitzverkleinerer** zu Angebot 23. **Material:** 100% Baumwolle.
05 77 733 natur-grundig **22,99**

Flexibel bezahlen mit RATENKAUF

(15) **137,-**
Baby-/Junior-Bett
● **Massive Buche**
● **Umbaubar**
LGA GS

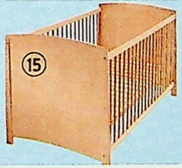

(16) **9,99**
4 Rollen
Ohne
Abbildung

STIFTUNG WARENTEST
GUT
Im Test: 19 Kinderbett-Matratzen
test 03/97

Zu (18) ÖKO-TEST
RICHTIG GUT LEBEN
Kinderbett-Matratze 740
gut
Ratgeber Kleinkinder 5/2003 20 Produkte im Test, davon 15x sehr gut, 3x gut.

(18) ab **54,99**
Kokosverbund-Matratze

(19) ab **96,99**
Gesundheits-Matratze

(20) ab **49,99**
Federkern-Matratze

(21) **69,99**
Hochstuhl
hauck
FUN FOR KIDS
GS

(23) **75,99**
Mehrzweckstuhl,
wird aufgebaut
geliefert
Herlag
GS

(22) **22,99**
2 Teile
Hochstuhl-Auflage

(24) **22,99**
Sitzverkleinerer

Im Set: Kombiwagen und Tragetasche

3-Rad-Jogger mit Kinderwagen-Aufsatz

Mit RATENKAUF nur 21,28* im Monat

① **Kombi-Kinderwagen „Denver 6".** Inklusive Tragetasche, umwandelbar in Fußsack. **Material:** Bezug 100% Baumwolle. Füllung Vlies, 100% Polyester. Mit Schwamm und Feinwaschmittel reinigen. **Details:** große Luftkammerräder, auf 1 Seite schwenk- und feststellbar. Zentrale Feststellbremse. Weiche Federung. Abnehmbare Vorderbügel. Abnehmbares **Dach.** Gepolsterte Armlehnen. **Maße:** Sitzfläche 36x30 cm. **Maße cm** zusammengeklappt: 99x65x44; Schieberhöhe 108. Raddurchmesser 30. **Gew.** 15 kg.

12 58 835	marine	**169,-**
50 40 949	grau	**169,-**

② **Reisebett „Sleep'n Play".** mit Mobile, inkl. Matratze und Tragetasche. Keine Montage, mit wenigen Handgriffen aufgestellt, lässt sich klein zusammenlegen. **Material:** 100% Polyester. Abwaschbar. **Liegefläche:** 60x120 cm. **Maße zusammengeklappt:** 80x27x27 cm. **Gewicht:** 9,9 kg.

48 48 986	marine	**99,99**

③ **Schaukelwippe „Bungee".** auch feststellbar. Bis zur Liegeposition verstellbar. Liegefläche: 75x35 cm. Abnehmbarer Spielbügel, Sicherheitsriemen und Tragegriffe. Bezug 100% Baumwolle. Vlies-Füllung aus 100% Polyester. Bezug Handwäsche.

56 54 497	marine	**59,99**

④ **Metall-Hochstuhl Up'n Down.** Bezug Handwäsche 30°. Große Sitzfläche, hohes Rückenteil und breite Armlehnen. Verstellbarer Sitz bis Liegeposition. **Details:** abnehmbares Spiel- und Essbrett mit Bechervertiefung; höhenverstellbarer Sitz; kleinst zusammenklappbar. **Material:** 100% Baumwolle. Füllung 100% Polyester.

81 11 409	marine	**139.-**

⑤ **Kombi-Sportwagen.** Mit Aufsatz, höhenverstellbar durch Knickschieber. Schieberhöhe 105 cm. Abnehmbares Verdeck mit Sichtfenster. 5-Punkt-Gurtsystem. Große Lufträder. Liegefläche 76x31 cm. Rückenlehne verstellbar. Großer Einkaufskorb. **Maße:** L/B/H 90/60/27 cm.

12 97 036	schwarz/kiwi	**239,-**

⑥ **Kombi-Kinderwagen „M 400"** inklusive Tragenest, zum Fußsack wandelbar. **Material** und Füllung 100% Polyester. Abwaschbar. **Details:** höhenverstellbarer, abnehmbarer Vorderbügel. Liegefläche 90x33 cm. Schieberhöhe 109 cm. Maße zusammengeklappt: 96x58x43 cm.

71 38 326	bordeaux	**299,-**

Angebot 7-9 und 11-14: Material: 100% Polyester. Füllung in Vlies-Qualität, 100% Polyester. Abwaschbar.

⑦ **Sportwagen „Shopper".** Kompakt und wendig. **Details:** schwenk- und feststellbare Vorderrräder. Zentrale Feststellbremse. Abnehmbare Vorderbügel. Abnehmbares Dach mit Sichtfenster an der Rückseite. 5-Punkt-Gurt-System. **Maße:** Liegefläche 33x78 cm. **Maße** zusammengeklappt: 88x51x36 cm; Schieberhöhe

LEGENDE

- Inkl. Soft-Tragetasche
- Luftrad
- Schieberhöhe verstellbar
- Rückenlehne verstellbar
- Zusammenklappbar
- Fußstütze verstellbar
- Kombinierbar zu Shop'n'Drive
- Schwenkschieber

24 **die schnelle 24** gegen Aufpreis. Nähere Infos im Service-Teil.

⑦ **89,99** Sportwagen

In 3 Farben

⑧ **129,99** 3-Rad-Jogger

In 3 Farben

Bambino

⑨ **119,-** Sportwagen

In 3 Farben

QUELLE.

Bleiben Sie mobil: Wir geben grünes Licht für RATENKAUF

⑩ **19,99** Sonnenschirm

⑫ **Praktisch: Sie nehmen Ihr Kind im Autositz mit. Mit einem Griff setzen Sie dann den Sitz auf den Kinderwagen auf. Gilt für Ang. 7-9**

⑪ **27,99** Kombi-Tasche

⑫ **79,99** Autositz

⑬ **34,99** Fußsack

Kombi-Beispiel: Ang. 9 und 14

⑭ **69,99** Tragetasche

Liege-Buggy

⑮ **69,99** Liege-Buggy

103 cm. **Gewicht:** 8,5 kg.

35 55 187	rot	**89,99**
52 07 700	gelb	**89,99**
64 48 688	bleu	**89,99**

⑧ **3-Rad-Jogger „Roadster Air".** Metallspeichenrad. Achsenbreite 58 cm. **Details:** Feststellbremse und Handbremse. Ergonomisch geformter Schieber. Abnehmbarer Vorderbügel. 5-Punkt-Gurt-System. Liegefläche 84x32. Schieberhöhe 95-108 cm. **Maße** zusammengeklappt: 95x 65x55 cm; Gewicht: 12 kg.

23 45 838	bleu	**129,99**
57 24 105	rot	**129,99**
62 67 920	gelb	**129,99**

⑨ **Sportwagen „Country Shopper air".** Lufträder Ø 30 cm. Metallspeichen. **Details:** Feststellbremse. Ergonomisch geformter Schieber. Abnehmbarer Frontbügel. 5-Punkt-Gurt-System. Abnehmbares Wendedach mit Sichtfenster und Staufach. Liegefläche 32x82 cm. Schieberhöhe 95-108 cm. **Maße** zusammengeklappt: 96x59x45 cm, Gewicht 13,5 kg.

17 27 571	gelb	**119,-**
23 53 783	rot	**119,-**
31 77 221	bleu	**119,-**

⑩ **Sonnenschirm.** 100% Polyamid.

02 15 602	rot	**19,99**
25 64 923	bleu	**19,99**
77 81 753	gelb	**19,99**

⑪ **Kombi-Tasche „Lilly".** Verstellbarer Griff, herausnehmbare Wickelauflage, abwaschbar. Seitl. Staufächer, Klarsichttasche für Utensilien.

06 70 528	bleu	**27,99**
21 26 666	gelb	**27,99**
59 15 689	rot	**27,99**

⑫ **Praktisch: Autositze ohne zusätzlichen Adapter** sicher zu befestigen auf die Wagen (Ang. 7, 8, 9). Bis 13 kg, inkl. abnehmbarem Dach, Gurtpolster, Kopfschutz. Extra leicht. Ergonomischer Griff, zentrale Gurtverstellung. Abnehmbarer Sitz-Bezug.

09 44 548	bleu	**79,99**
13 54 327	rot	**79,99**
24 56 107	gelb	**79,99**

⑬ **Fußsack.** Vorderteil mit Reißverschluss abtrennbar. Fixierung durch 5-Punkt-Gurt-System oder Rückenlehne. 90x36 cm.

45 06 577	rot	**34,99**
48 67 208	bleu	**34,99**
56 45 740	gelb	**34,99**

⑭ **Tragetasche „Lord".** Oberteil abtrennbar; in Fußsack umzuwandeln. Innenausschlag 100% Baumwolle.

02 17 004	rot	**69,99**
25 22 942	gelb	**69,99**
89 67 251	bleu	**69,99**

⑮ **Liege-Buggy „Sprint". Obermaterial:** Bezug 100% Baumwolle; Füllung Vlies, 100% Polyester. Handwäsche. Verstell- und schwenkbare Vorderräder; verstellbare, ergonomische Schiebegriffe; verstellbare Beinauflage. Vorderbügel und Verdeck abnehmbar. Liegefl. 74x33 cm. Schieberhöhe 101 cm. **Maße** zusammengeklappt: 78x45x27 cm. Gewicht 6 kg.

880 81 340	orange	**69,99**

⑯ 24 **OHNE BILD. Regenverdeck für Kinderwagen.**

20 47 491	Folie-klar	**9,99**

⑰ 24 **OHNE BILD. Regenverdeck.** Zum 3-Rad-Jogger, Ang. 5+8.

78 71 212	Folie-klar	**9,99**

Noch mehr für Ihr Baby im Katalog "Mein Baby und ich", Best.-Nr. 74 80 059

Wichtig!
Bestellen Sie bitte in Ihrer **herkömmlichen Konfektions-Größe**, denn unsere intelligente **Umstands-Mode wächst Monat für Monat mit!**

① 24 **2-teiliges Set: Ringelshirt + Schärpe** mit viel Platz für 'Zwei'! Der modische Ringel-Look macht super gute Laune. Und die Schärpe sieht dazu enorm schick aus. **Details:** Shirt: V-Ausschnitt mit Kontrastpaspel, Seitenschlitze, Länge ca. 72 cm. Schärpe in Bordeaux. **Material:** Shirt Jersey, 100% Baumwolle, Schärpe: 95% Baumwolle, 5% Elasthan. Maschinenwäsche.

10 74 044 bordeaux/Ringel **2-Teile-Packung**

Größe 36.38	**12,99**	Größe 40.42	**15,99**
Größe 44.46	**18,99**	Größe 48.50	**20,99**

②-④ 24 Shirt, Rock und Hose – zum miteinander Kombinieren ideal. Mixen Sie sich viele attraktive Outfits! Komfortabel: sowohl Rock wie Hose haben eine großzügig geschnittene Bauchpartie und einen Gummibund, der in der Weite verstellbar ist. **Material:** Jersey, 100% Baumwolle, Hose und Rock 95% Baumwolle, 5% Elasthan. Maschinenwäsche.

2/**Shirt** mit modischem V-Ausschnitt und bequemen Seitenschlitzen. Länge ca. 72 cm.

38 89 891 bordeaux **64 21 993** schwarz
70 77 946 camel **36 37 646** orange

Größe 36.38	**9,99**	Größe 40.42	**11,99**
Größe 44.46	**13,99**	Größe 48.50	**15,99**

3/**Rock** in aktueller Form, mit seitlichem Gehschlitz. Länge ca. 90 cm.

01 05 712 bordeaux **28 08 131** camel
99 94 053 schwarz

Größe 36/38	**9,99**	Größe 40/42	**11,99**
Größe 44/46	**13,99**	Größe 48/50	**15,99**

4/**Hose** in gerader Form.

15 10 442 camel **28 75 739** bordeaux
63 64 853 schwarz

Größe 36/38	**9,99**	Größe 40/42	**11,99**
Größe 44/46	**13,99**	Größe 48/50	**15,99**

⑤ 24 **Latzhose** mit jeder Menge Platz-Angebot für Sie und Ihren Babybauch – dafür sorgen die seitlich regulierbare Weite und die verstellbaren Träger. **Details:** viele Taschen, hoch geschnittener Rücken. **Material:** Denim, 100% Baumwolle. Maschinenwäsche.

57 93 871 dirty washed
91 32 788 hellblau/bleached

Größe 34.36.38	**34,99**	Größe 40.42	**39,99**
Größe 44.46	**43,99**	Größe 48.50	**47,99**

⑥ 24 **Tunika** mit tollem Paisley-Muster allover. Modischer Blickfang: der schräge Abschluss und die schicken Trompeten-Ärmel. Länge ca. 75 cm. **Material:** 100% Polyester. Maschinenwäsche.

76 93 445 blau/grau/braun

Größe 36.38	**19,99**	Größe 40.42	**22,99**
Größe 44.46	**25,99**	Größe 48	**28,99**

⑦ 24 **Jeans** im 5-Pockets-Style. Ausgestelltes Bein. Verstellbarer Gummizug im Rücken. **Material:** 96% Baumwolle, 4% Elasthan.

63 72 970 used optic **86 40 555** dark blue

Größe 36.38	**29,99**	Größe 40.42	**32,99**
Größe 44.46	**35,99**	Größe 48	**38,99**

24 **die schnelle 24 gegen Aufpreis. Nähere Infos im Service-Teil.**

QUELLE

(8) 24 **Pullover** mit weitem Rollkragen und dekorativem Zopfmuster. **Details:** Rollsäume an den Abschlüssen, kurze Form. Rückenlänge ca. 62 cm. **Material:** 100% Polyacryl. Maschinenwäsche.
79 27 956 beige

Größe 36,38	**27,99**	Größe 40,42	**30,99**
Größe 44,46	**33,99**	Größe 48	**36,99**

(9) 24 **Steppweste** mit sportiver Steppung. Super praktisch: der 2-Wege-Reißverschluss. Toller Komfort: seitliche Reißverschlüsse sorgen stets für die richtige Weiten-Regulierung – auch nach der Schwangerschaft passt die Weste ideal. Warm wattiert. **Details:** Stehkragen, mit Druckknopfleiste verdeckter Reißverschluss, 2 Taschen. Länge ca. 68 cm. **Material:** 100% Polyamid; Futter 100% Polyamid; Wattierung 100% Polyester. Maschinenwäsche.
71 48 567 schwarz **91 78 863** camel

Größe 36/38	**14,99**	Größe 40/42	**17,99**
Größe 44/46	**20,99**	Größe 48/50	**23,99**

(10) 24 **Cord-Hose** in top aktueller Streifen-Optik und hübschem Blüten-Print. Viel Platz für 'Zwei' haben Sie durch die seitlichen Elastik-Einsätze. **Details:** Knopf, Reißverschluss, gerade Form. **Material:** Cord, 96% Baumwolle, 4% Elasthan. Maschinenwäsche.
48 24 290 braun

Größe 36,38	**32,99**	Größe 40,42	**36,99**
Größe 44,46	**40,99**	Größe 48	**44,99**

Der Baby-Spezialist!

Hier finden Sie alles, was Sie in den nächsten Monaten brauchen werden! Von bequemer Umstands-Mode bis zu hautfreundlichen Outfits für das Kleine. Vom Heizstrahler bis zur Kinderzimmer-Einrichtung. Vom Lammfell bis zum Buggy. Für jede Situation die ideale Lösung!

Gratis anfordern:

Bestell-Nr. 74 80 059. Mit Ihrer Bestellung unter 0180-53100 (*0,12 €/Min. aus dem Festnetz der T-Com). **Oder über unseren Sprachcomputer QUELLEFON (ohne Bestellung) unter 0180-3232524** (*0,09 €/Min. aus dem Festnetz der T-Com) **oder www.quelle.de. Bitte halten Sie Ihre QUELLE-Kundennummer bereit. Und überall bei QUELLE.**

(11) 24 **Shirt** in elastischer Rippen-Struktur. Mit modischem Druck. Attraktiver Hingucker sind die 3/4-Ärmel mit seitlicher Raffung am Abschluss. **Details:** Seitenschlitze. **Material:** Rippe 100% Baumwolle. Maschinenwäsche.
75 84 979 oliv

Größe 36,38	**19,99**	Größe 40,42	**22,99**
Größe 44,46	**25,99**	Größe 48	**28,99**

(12) 24 **Hose.** Perfekter Sitz durch den breit angeschnittenen Bund mit 3 Teilungsnähten. "Wächst mit" und passt sich der Figur immer perfekt an. **Details:** mit kleinen Seitenschlitzen am Beinabschluss. **Details:** Seitenschlitze am Beinabschluss. **Material:** 75% Viskose, 20% Polyamid, 5% Elasthan. Maschinenwäsche.
08 24 145 oliv **19 03 754** schwarz

Größe 36,38	**29,99**	Größe 40,42	**33,99**
Größe 44,46	**37,99**	Größe 48	**41,99**

(13) 24 **Strick-Weste** mit attraktivem Zopfmuster vorne – verziert mit funkelnden Pailletten. Praktisch: der 2-Wege-Reißverschluss lässt sich von oben wie auch unten aufzippen. Länge ca. 64 cm. **Material:** 100% Polyacryl. Maschinenwäsche.
25 33 045 schwarz

Größe 36,38	**22,99**	Größe 40,42	**25,99**
Größe 44,46	**28,99**	Größe 48	**31,99**

(14) 24 **Bluse** mit modischen Extras wie die attraktiven Kontrast-Nähte und das schmückende Bindeband hinten. **Details:** Manschetten, seitliche Schlitze. **Material:** 95% Baumwolle, 5% Elasthan. Maschinenwäsche.
65 05 322 weiß

Größe 36,38	**19,99**	Größe 40,42	**22,99**
Größe 44,46	**25,99**	Größe 48	**28,99**

(15) 24 **Schmusetuch 'Katze'** aus Nicki. Ca. 26 cm groß.
68 64 068 natur Größe OHNE **4,99**

Artikel mit dem Blatt-Symbol sind hautfreundlich, weil schadstoffgeprüft.

Alle Artikel sind in der Maschine waschbar

(1) 24 **Garnituren-Set, 6-teilig.** Hier darf gespart werden: 3 komplette Garnituren mit süßem Katzen-Print. Pro Packung: 2x Hemd mit Slip, 1x Bustier mit Slip. **Material:** 100% Baumwolle.

89 70 372 bunt — **3 Garnituren**

Größe 92.104	**7,99**	Größe 116.128.134	**11,99**
Größe 140.146.152			**15,99**

(2) 24 **Schlafanzug.** Putziger Print, praktische **Details:** Bündchen an den Abschlüssen; Knopfleiste. **Material:** 100% Baumwolle.

64 37 567 beige

Größe 104.116	**9,99**	Größe 128.140	**12,99**
Größe 152.164			**15,99**

(3) 24 **3 Garnituren.** For Girls! Fein und weich aus hautfreundlichem **Material:** 100% Baumwolle.

68 92 933 bedruckt bunt — **3 Garnituren**

Größe 92.104	**12,99**	Größe 116.128	**14,99**
Größe 140.152.164			**16,99**

(4) 24 **BHs, 2-Stück-Packung:** 1x bedruckt, 1x uni. Und dazu gibt's **gratis:** transparente Träger zum Wechseln.
Material: 100% Baumwolle.

01 45 235 blau/weiß — **2 Stück**

Größe 128.140	**9,99**	Größe 152.164	**12,49**
Größe 176			**14,99**

(5) 24 **Slips, 6-Stück-Packung:** 1x Allover-Druck, 1x blau, 1x weiß. Passend zu BHs Angebot 4. **Material:** 100% Baumwolle.

01 43 456 blau/weiß — **6 Stück**

Größe 128.140	**8,99**	Größe 152.164	**11,49**
Größe 176			**13,99**

(6) 24 **Leggings, 2-Stück-Packung.** Die kannst du immer brauchen, für Sport und Freizeit. **Material:** Feinripp, 100% Baumwolle.

50 85 712 2x schwarz **97 27 044** pink+flieder — **2 Stück**

Größe 104.116	**10,99**	Größe 128.140	**13,49**
Größe 152.164	**15,99**	Größe 176	**18,49**

(7) 24 **Schlaf-Overall.** Die ganze Nacht gut eingepackt. Hübscher Print, praktische **Details:** Knopfleiste, Bündchen an den Abschlüssen. **Material:** 100% Baumwolle.

48 00 193 rot

Größe 104.116	**14,99**	Größe 128.140	**17,99**
Größe 152.164			**20,99**

(8) 24 **2 Bustier-Sets.** Das lieben wohl alle Mädchen: Glitzer-Effekte. **Material:** 100% Baumwolle.

08 18 291 weiß + pink — **2 Garnituren**

Größe 104.116	**9,99**	Größe 128.140	**12,49**
Größe 152.164	**14,99**	Größe 176	**17,49**

(9) 24 **Set** für süße Käfer. Pro Packung: **Nachthemd** und **Schlafanzug** aus weicher Baumwolle. Der Schlafanzug ist mit elastischen Bündchen. **Material:** 100% Baumwolle.

61 86 455 apricot — **3 Teile**

Größe 104.116	**18,99**	Größe 128.140	**22,99**
Größe 152.164			**26,99**

24 **die schnelle 24 gegen Aufpreis. Nähere Infos im Service-Teil.**

(10) 24 🍃 **Hemden, 4 Stück.** In 4 zarten Pastellfarben.
Material: 100% Baumwolle.

51 28 015 sortiert			**4 Stück**
Größe 92,104	**9,99**	Größe 116,128	**11,99**
Größe 140,152	**12,99**	Größe 164	**13,99**

(11) 24 🍃 **Slips, 10 Stück.** 4x weiß, je 2x gelb, mint, rosé.
Material: Frottee-Stretch, 80% Baumwolle, 20% Polyester.

50 26 373 sortiert			**10 Stück**
Größe 92,104	**9,99**	Größe 116,128	**12,99**
Größe 140,152	**15,99**	Größe 164,176	**18,99**

(12) 24 **Slips, 12-Stück.** Je 3x weiß + blau und je 2x pink + gelb + mint. **Material:** Single-Jersey, 100% Baumwolle.

27 58 923 sortiert			**12 Stück**
Größe 104,116	**9,99**	Größe 128,140	**13,49**
Größe 152,164	**16,99**	Größe 176	**20,49**

(13) 24 🍃 **Hemdchen, 3 Stück.** Alle Hemdchen unifarben weiß. Je Packung 2x Vollachsel, 1x mit Spaghetti-Trägern.
Material: Feinripp, 100% Baumwolle

72 05 173 weiß			**3 Stück**
Größe 116	**7,99**	Größe 128,140	**9,99**
Größe 152,164	**11,99**	Größe 176,182	**13,99**

(14) 24 🍃 **Slips, 7 Stück.** Hübsch und praktisch: für jeden Wochentag einen. Aus hautfreundlichem **Material:** 100% Baumwolle.

82 31 553 sortiert			**7 Stück**
Größe 116,128	**8,99**	Größe 140,152	**10,99**
Größe 164,176			**11,99**

(15) 24 **Schlafanzug** aus schmusesoftem Flanell. Super: gratis dazu gibt's das Stern-Kissen. Zum Kuscheln.
Material: 100% Baumwolle.

19 46 547 rosé			**Schlafanzug plus Gratis-Kissen**
Größe 104,116	**9,99**	Größe 128,140	**12,99**
Größe 152,164			**15,99**

(16) 24 **Schlafanzüge, 2-Stück-Packung.** Gleich zweimal gut! Und das zum super Preis! Mit Print und leicht ausgestellter Beinweite. **Material:** 100% Baumwolle.

65 14 558 marine + türkis			**2 Stück**
Größe 104,116	**16,99**	Größe 128,140	**20,99**
Größe 152,164	**24,99**	Größe 176	**28,99**

(17) 24 **Schlafanzüge, 2 Stück.** Feine Qualität, süßer Print.
Material: 100% Baumwolle

99 70 863 rot + rosé			**2 Stück**
Größe 104,116	**16,99**	Größe 128,140	**20,99**
Größe 152,164	**24,99**	Größe 176	**28,99**

(18) 24 **Satin-Schlafanzug.** Ein edles Teil! Innen flauschig angeraut. **Material:** 83% Polyester, 17% Baumwolle.

03 19 140 marine			
Größe 104,116	**12,99**	Größe 128,140	**15,99**
Größe 152,164	**18,99**	Größe 176	**21,99**

🍃 **Artikel mit dem Blatt-Symbol sind hautfreundlich, weil schadstoffgeprüft.**

▶ **MASSNEHMEN** ◀ nicht vergessen! Alles darüber im Begleitmaterial.

Alle Artikel sind in der Maschine waschbar

(1) 24 **Nachthemden im Doppelpack.** Ist Ihre Kleine auch Pferde-Fan? Dann wird sie diese Nachthemden lieben! Mit Pferde-Print. **Material:** 100% Baumwolle

40 74 344 flieder — **Doppelpack**

Größe 104,116 **12,99**	Größe 128,140 **16,99**
Größe 152,164 **20,99**	Größe 176 **24,99**

(2) 24 **Schlafanzüge im Doppelpack.** Mit hübschem Print und leicht ausgestellter Beinweite. **Material:** 100% Baumwolle.

81 57 702 bleu — **Doppelpack**

Größe 104,116 **18,99**	Größe 128,140 **22,99**
Größe 152,164 **26,99**	Größe 176 **30,99**

(3) 24 **Schlafanzüge im Doppelpack.** Sportlicher Look, weiche Baumwoll-Qualität. Mit kontrastfarbigen Einsätzen, Paspel und kleiner Applikation. **Material:** 100% Baumwolle

73 59 496 rosé + marine — **Doppelpack**

Größe 104,116 **18,99**	Größe 128,140 **22,99**
Größe 152,164 **26,99**	Größe 176 **30,99**

(4) 24 **2 Garnituren** mit tollem Pferde-Print. In Rosa: Hemd mit großem Print, Slip mit süßem Allover-Print. In Natur komplett bedruckt, Slip uni. **Material:** 100% Baumwolle.

82 77 532 rosa + natur — **2 Garnituren**

Größe 92,104 **11,99**	Größe 116,128 **14,49**
Größe 140,152 **16,99**	Größe 164,176 **19,49**

(5) 24 **Leggings, 2-Stück-Packung.** Zum Unterziehen oder zum Rumtoben im Haus. Mit hübschem Pferde-Print. **Material:** 100% Baumwolle.

83 37 086 pink + natur — **2 Stück**

Größe 104,116 **11,99**	Größe 128,140 **14,49**
Größe 152,164 **16,99**	Größe 176 **19,49**

(6) 24 **Schlafanzug** für alle Pferdefans! Hose mit ausgestellter Beinweite. **Material:** 100% Baumwolle.

80 03 846 rosé **84 36 023** bleu

Größe 104,116 **12,99**	Größe 128,140 **15,99**
Größe 152,164 **18,99**	Größe 176 **21,99**

(7) 24 **Satin-Schlafanzug.** Streichelsoft im edlen Asien-Look. Mit Stehkragen, Kontrast-Paspel und hübscher Knopfleiste. **Material:** 83% Polyester, 17% Baumwolle.

99 99 157 rot

Größe 104,116 **12,99**	Größe 128,140 **15,99**
Größe 152,164 **18,99**	Größe 176 **21,99**

(8) 24 **Slips, 6-Stück-Packung.** Edel: mit Strass besetzt! 3x schwarz, 3x weiß. Besonders günstig. **Material:** 100% Baumwolle.

71 73 803 weiß + schwarz — **6 Stück**

Größe 128 **6,99**	Größe 140,152 **9,99**
Größe 164,176,188 **12,99**	

(9) 24 **2 Bustier-Sets.** Top im Rücken überkreuzt. **Material:** 100% Baumwolle.

24 **die schnelle 24 gegen Aufpreis. Nähere Infos im Service-Teil.**

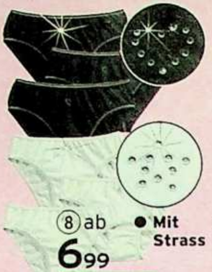

⑨ ab **8,99** entspricht 1 Bustier-Set ab **4,50** ⑧+⑨ REINE BAUMWOLLE

2 Garnituren

⑧ ab **6,99** **6 Stück** entspricht 1 Slip ab **1,17**

● **Mit Strass**

⑩ ab **9,99** **Garnitur** BH-Set

⑪ ab **11,99** **3 Teile** Garnitur

Kinderwäsche

6 Stück

PREIS HIT ⑫ Slips, 6 Stück. ab **6,99**

REINE BAUMWOLLE

QUELLE

⑬ ab **8,99** **Garnitur** BH und Slip

⑮ ab **18,99** Schlafanzüge

Doppelpack

⑰ ab **19,99** **2 Teile** Hausanzug

● **Weicher Frottee**

Trend: Tattoo-Print

⑭ ab **9,99** **Garnitur** Hemd und Slip

⑯ ab **8,99** **3 Stück** Panties

⑭-⑯ REINE BAUMWOLLE

63 42 748 rosa/hellblau	**2 Garnituren**
Größe 128,140 **8,99**	Größe 152,164 **11,49**
Größe 176,188	**13,99**

⑩ 24 **Garnitur.** Perfekter Look hautnah. BH und Slip in Denim-Optik. **Material:** 85% Polyamid, 15% Elasthan.

21 75 900 blau	**Garnitur**
Größe 128 **9,99**	Größe 140,152 **11,99**
Größe 164,176,188	**13,99**

⑪ 24 **Garnitur, 3 Teile.** 1x Hemdchen, 1x Bustier, 1x Slip mit trendigem Rosendruck. **Material:** 95% Baumwolle, 5% Elasthan.

55 64 799 marine	**3 Teile**
Größe 104,116 **11,99**	Größe 128,140 **14,49**
Größe 152,164 **16,99**	Größe 176 **19,49**

⑫ 24 **Slips, 6-Stück-Packung** mit flotten Prints vorn drauf. Jeder Slip in anderer Farbe. **Material:** 100% Baumwolle.

45 84 751 sortiert	**6 Stück**
Größe 104,116 **6,99**	Größe 128,140 **9,49**
Größe 152,164 **11,99**	Größe 176 **14,49**

⑬ 24 **Garnitur.** Heißer Look mit roter Tattoo-Stickerei. Aus formbeständigem Baumwoll-Stretch. **Material:** 95% Baumwolle, 5% Elasthan.

33 28 869 schwarz	**Garnitur**
Größe 128 **8,99**	Größe 140,152 **11,99**
Größe 164,176,188	**14,99**

⑭ 24 **Garnitur.** Fashion auf der Haut: trendiger Tattoo-Print. In 2 tollen Farben. **Material:** 100% Baumwolle.

80 53 573 bordeaux **31 20 950** flieder	**Garnitur**
Größe 128 **9,99**	Größe 140,152 **12,99**
Größe 164,176,188	**15,99**

⑮ 24 **Schlafanzüge im Doppelpack.** Romantischer Print, hübsche Farben. Und im günstigen Spar-Paket. **Material:** 100% Baumwolle.

26 92 987 bordeaux + pink	**2 Stück**
Größe 104,116 **18,99**	Größe 128,140 **22,99**
Größe 152,164 **26,99**	Größe 176 **30,99**

⑯ 24 **Panties, 3-Stück-Packung.** Heißer Hingucker unter Hüfthosen: Tattoo-Print hinten. 2x bordeaux, 1x flieder. **Material:** 100% Baumwolle.

42 27 800 bordeaux/flieder	**3 Stück**
Größe 128 **8,99**	Größe 140,152 **11,99**
Größe 164,176,188	**14,99**

⑰ 24 **Hausanzug.** Sportlich und praktisch. Mit Kapuze und Känguru-Tasche. Aufwändig paspeliert und mit Kontraststeppung verziert. **Material:** 80% Baumwolle, 20% Polyester.

41 37 243 hellblau	**2 Teile**
Größe 104,116 **19,99**	Größe 128,140 **22,99**
Größe 152,164 **25,99**	Größe 176 **28,99**

Artikel mit dem Blatt-Symbol sind hautfreundlich, weil schadstoffgeprüft.

Alle Artikel sind in der Maschine waschbar

① 24 **3 Garnituren** für kleine Rennfahrer. Aus hautfreundlicher Baumwolle. **Material:** Feinripp, 100% Baumwolle.
87 65 477 weiß/royal **6 Teile**
Größe 92,104 **12,99** Größe 116,128 **15,99**
Größe 140,152 **18,99** Größe 164 **21,99**

② 24 **Schlafanzüge im Doppelpack.** Mit starken Prints. **Material:** beide Single-Jersey, in Marine 100% Baumwolle; in Grau meliert 85% Baumwolle, 15% Viskose.
72 25 988 grau meliert + marine **Doppelpack**
Größe 104,116 **18,99** Größe 128,140 **22,99**
Größe 152,164 **26,99** Größe 176 **30,99**

③ 24 **Hemden, 3-Stück-Packung.** Da bleibt der Rücken schön warm. **Material:** Doppelripp. Weiß 100% Baumwolle; grau 96% Baumwolle, 4% Polyester; bleu 50% Baumwolle, 50% Polyester.
96 00 262 weiß,grau,bleu **3 Stück**
Größe 104 **9,99** Größe 116,128 **12,49**
Größe 140,152 **14,99** Größe 164,176 **17,49**

④ 24 **Boxer-Shorts, 3-Stück-Packung.** Bequem und frech. Aus hautfreundlichem **Material:** Doppelripp. Weiß 100% Baumwolle; grau 96% Baumwolle, 4% Polyester; bleu 50% Baumwolle, 50% Polyester.
25 94 060 weiß,grau,bleu **3 Stück**
Größe 104 **10,99** Größe 116,128 **13,49**
Größe 140,152 **15,99** Größe 164,176 **18,49**

⑤ 24 **T-Shirts, 3-Stück-Packung.** Zum Unterziehen oder einfach so. Lässiger Look, softes **Material:** Doppelripp. Weiß 100% Baumwolle; grau 96% Baumwolle, 4% Polyester; bleu 50% Baumwolle, 50% Polyester.
73 90 268 weiß,grau,bleu **3-Stück**
Größe 104 **10,99** Größe 116,128 **13,49**
Größe 140,152 **15,99** Größe 164,176 **18,49**

⑥ 24 **Lange Hosen, 3-Stück-Packung.** Halten schön warm. **Material:** Doppelripp; weiß 100% Baumwolle; grau 96% Baumwolle, 4% Polyester; bleu 50% Baumwolle, 50% Polyester.
99 72 272 weiß + grau + bleu **3 Stück**
Größe 104 **10,99** Größe 116,128 **13,49**
Größe 140,152 **15,99** Größe 164,176 **18,49**

⑦ 24 **Schlafanzug** mit tollem Indianer-Print. **Material:** 100% Baumwolle.
64 84 060 schwarz
Größe 104,116 **12,99** Größe 128,140 **15,99**
Größe 152,164 **18,99** Größe 176 **21,99**

⑧ 24 **Schlafanzüge im Doppelpack.** Für kleine Fußball-Fans. Detailgetreu: Trikot-Ausschnitt. Mit Farbeinsätzen und Paspelierung. **Material:** 100% Baumwolle.
83 73 876 rot + blau **Doppelpack**
Größe 104,116 **18,99** Größe 128,140 **22,99**
Größe 152,164 **26,99** Größe 176 **30,99**

⑨ 24 **Boxershorts, 3 Stück-Packung.** Für Fußball-Fans. Je Packung: 1x grau, 1x marine, 1x petrol. Vorn eine Seite allover bedruckt, hinten allover bedruckt. **Material:** 100% Baumwolle.
90 91 141 sortiert **3 Stück**
Größe 104,116 **8,99** Größe 128,140 **11,49**
Größe 152,164 **13,99** Größe 176 **16,49**

24 **die schnelle 24 gegen Aufpreis. Nähere Infos im Service-Teil.**

⑩ 24 Lange Hosen, 2-Stück-Packung. Starker Fußball-Print, weiches **Material:** 100% Baumwolle

95 15 363 blau + grau — **2 Stück**

Größe 104 **11,99**	Größe 116,128 **14,49**
Größe 140,152 **16,99**	Größe 164,176 **19,49**
Größe 182	**21,99**

⑪ 24 PUMUCKL Frottee-Schlafanzug. Diesen pfiffigen Kobold lieben alle Kinder. **Material:** 80% Baumwolle, 20% Polyester.

57 00 813 türkis

Größe 92,104 **10,99**	Größe 116,128 **13,99**
Größe 140,152 **16,99**	Größe 164 **19,99**

⑫ 24 Slips, 6-Stück-Packung. Supergünstig. Mit Fußball-Print. 2x grün, 2x marine, 2x rot. **Material:** 100% Baumwolle

69 32 927 grün/marine/rot — **6 Stück**

Größe 104,116 **7,99**	Größe 128,140 **9,49**
Größe 152,164 **10,99**	Größe 176 **12,49**

⑬ 24 Hemden, 5-Stück-Packung. Die kann man immer brauchen! **Material:** Doppelripp, 100% Baumwolle.

28 01 161 weiß — **5 Stück**

Größe 104,116 **9,99**	Größe 128,140 **12,49**
Größe 152,164 **14,99**	Größe 176 **17,49**

⑭ 24 Slips, 10 Stück. 5x uni, 5x mit Motivdruck. **Material:** Single-Jersey, 100% Baumwolle.

38 91 289 uni + bedruckt — **10 Stück**

Größe 104,116 **8,99**	Größe 128,140 **11,49**
Größe 152,164 **13,99**	Größe 176 **16,49**

⑮ 24 Schlafanzüge, 2-Stück-Packung. In klaren Farben, mit starkem Print. **Material:** Single-Jersey, 100% Baumwolle; graue Einsätze aus 85% Baumwolle, 15% Polyester.

95 80 707 rot + royal — **2 Stück**

Größe 104,116 **18,99**	Größe 128,140 **22,99**
Größe 152,164 **26,99**	Größe 176 **30,99**

⑯ 24 BOB DER BAUMEISTER Garnitur. Für kleine Handwerker. Tolle Qualität, starker Print. **Material:** 100% Baumwolle.

58 66 915 blau — **Garnitur**

Größe 104,116 **9,99**	Größe 128,140 **12,49**
Größe 152,164	**14,99**

⑰ 24 BOB DER BAUMEISTER Bademantel. Weicher, saugfähiger Baumwoll-Frottee. Mit toller Stickerei, Kapuze und 2 aufgesetzten Taschen. **Material:** 100% Baumwolle.

83 46 273 royal

Größe 104,116 **29,99**	Größe 128,140 **32,99**
Größe 152,164	**35,99**

⑱ 24 BOB DER BAUMEISTER Schlafanzug. Mit tollem Druck-Motiv für alle Fans des putzigen Kerlchens. **Material:** 100% Baumwolle.

87 49 087 blau

Größe 104 **12,99**	Größe 116,128 **15,99**
Größe 140,152	**18,99**

Artikel mit dem Blatt-Symbol sind hautfreundlich, weil schadstoffgeprüft.

Alle Artikel sind in der Maschine waschbar

① 24 **Schlafanzüge, 2-Stück-Packung.** Doppelt gut, doppelt günstig. Sportlicher Raglan-Style, toller Print. **Material:** 100% Baumwolle.

87 49 671 marine + rot	**2 Stück**
Größe 104,116 **16,99**	Größe 128,140 **20,99**
Größe 152,164 **24,99**	Größe 176 **28,99**

② 24 **Boxershorts, 3-Stück-Packung.** Mit Flammen-Print. Je Packung 1x royal, 1x schwarz, 1x rot. **Material:** 100% Baumwolle.

11 72 351 sortiert	**3 Stück**
Größe 104,116 **9,99**	Größe 128,140 **12,49**
Größe 152,164 **14,99**	Größe 176 **17,49**

③ 24 **Hemden, 3-Stück-Packung.** Die kann man immer brauchen – vor allem, wenn's kalt wird! Pro Packung 1x gestreift, 1x blau, 1x rot. **Material:** 100% Baumwolle.

33 93 155 sortiert	**3 Stück**
Größe 104,116 **9,99**	Größe 128,140 **12,49**
Größe 152,164 **14,99**	Größe 176 **17,49**

④ 24 **Slips, 6-Stück-Packung.** Passen super zu den Hemden von Angebot 3. Pro Packung 2x gestreift, 2x blau, 2x rot. **Material:** 100% Baumwolle.

68 12 026 sortiert	**6 Stück**
Größe 104,116 **7,99**	Größe 128,140 **10,49**
Größe 152,164 **12,99**	Größe 176 **15,49**

⑤ 24 **Pantys, 3-Stück-Packung.** In formstabiler Stretch-Qualität. Je Packung: 1x grau mit schwarzem Druck, 1x weiß mit schwarzem Druck, 1x schwarz mit rotem Druck. **Material:** 95% Baumwolle, 5% Elasthan.

85 39 777 sortiert	**3 Stück**
Größe 104,116 **9,99**	Größe 128,140 **12,49**
Größe 152,164 **14,99**	Größe 176,188 **17,49**

⑥ 24 **Slips, 6-Stück-Packung.** Zum Schnäppchen-Preis. **Material:** Single-Jersey, 100% Baumwolle. Jede Farbe 2x.

13 13 164 gelb,orange,blau	**6 Stück**
Größe 104,116 **7,99**	Größe 128,140 **10,49**
Größe 152,164 **12,99**	Größe 176 **15,49**

⑦ 24 **Hemden, 3-Stück-Packung.** Da bleibt der Rücken schön warm. **Material:** Single-Jersey, 100% Baumwolle.

10 95 437 gelb,orange,blau	**3 Stück**
Größe 104,116 **9,99**	Größe 128,140 **12,49**
Größe 152,164 **14,99**	Größe 176 **17,49**

⑧ 24 **Pantys, 3-Stück-Packung.** Lässig und bequem. **Material:** Single-Jersey, 100% Baumwolle.

92 68 654 gelb,orange,blau	**3 Stück**
Größe 104,116 **11,99**	Größe 128,140 **14,49**
Größe 152,164 **16,99**	Größe 176 **19,49**

⑨ 24 **Lange Hosen im Doppelpack.** Fein und weich, ideal zum Unterziehen an kalten Tagen. **Material:** Feinripp, 75% Baumwolle, 25% Polyester.

29 55 968 blau+marine	**Doppelpack**
Größe 104 **11,99**	Größe 116,128 **14,49**
Größe 140,152 **16,99**	Größe 164,176 **19,49**
Größe 182	**21,99**

24 **die schnelle 24 gegen Aufpreis. Nähere Infos im Service-Teil.**

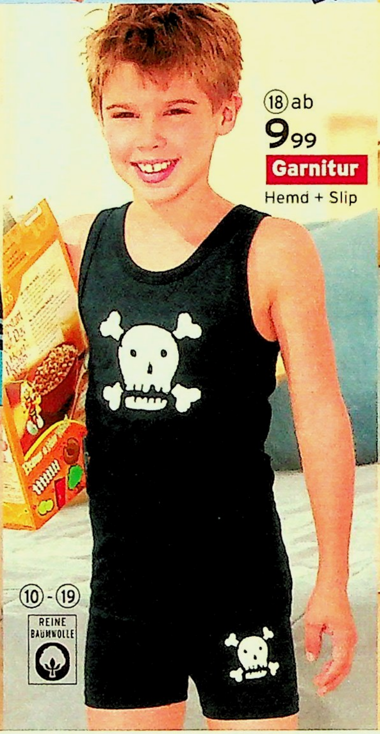

(10) 24 **Bademantel.** Toll zum Reinkuscheln. Mit Kapuze und 2 Taschen. **Material:** 100% Baumwolle.
03 25 077 rot **49 58 262** blau

Größe 104	**12,99**	Größe 116,128	**15,99**
Größe 140,152	**18,99**	Größe 164,176	**21,99**

(11) 24 **Hemden im Doppelpack.** Komplett bedruckt, 1x oliv, 1x blau. **Material:** 100% Baumwolle.
21 66 903 sortiert **Doppelpack**

Größe 104,116	**7,99**	Größe 128,140	**10,49**
Größe 152,164	**12,99**	Größe 176	**15,49**

(12) 24 **Shorts im Doppelpack.** Bequeme Form, trendiger Print 1x oliv, 1x blau. **Material:** 100% Baumwolle.
76 60 386 sortiert **Doppelpack**

Größe 104,116	**7,99**	Größe 128,140	**10,49**
Größe 152,164	**12,99**	Größe 176	**15,49**

(13) 24 **Schlafanzüge, 2-Stück-Packung.** Ganz schön sportlich. Mit starkem Print und Paspeln. **Material:** 100% Baumwolle.
38 87 454 rot + kiwi **2 Stück**

Größe 104,116	**19,99**	Größe 128,140	**23,99**
Größe 152,164	**27,99**	Größe 176	**31,99**

(14) 24 **Schlafanzüge im Doppelpack.** Witzig gestreift. Mit kleiner Knopfleiste und Druck. Mit Bündchen am Ärmelabschluss. **Material:** 100% Baumwolle.
53 12 784 rot gestreift **Doppelpack**

Größe 104,116	**19,99**	Größe 128,140	**23,99**
Größe 152,164	**27,99**	Größe 176	**31,99**

(15) 24 **Schlafanzüge im Doppelpack.** Für kleine Techniker. Mit V-Ausschnitt und farblichen Einsätzen. Abschlüsse mit Bündchen. **Material:** 100% Baumwolle.
97 85 837 marine + orange **Doppelpack**

Größe 104,116	**18,99**	Größe 128,140	**22,99**
Größe 152,164	**26,99**	Größe 176	**30,99**

(16) 24 **Slips, 6-Stück-Packung.** Mit tollem Tiger-Print. Je 2x blau, 2x schwarz, 2x bordeaux. **Material:** 100% Baumwolle.
56 52 081 sortiert **6 Stück**

Größe 104,116	**7,99**	Größe 128,140	**10,49**
Größe 152,164	**12,99**	Größe 176	**15,49**

(17) 24 **Schlafanzüge im Doppelpack.** Ein starkes Doppel! Mit Kontrast-Einsätzen und Print. **Material:** 100% Baumwolle.
05 53 626 marine + blau **Doppelpack**

Größe 104,116	**18,99**	Größe 128,140	**22,99**
Größe 152,164	**26,99**	Größe 176	**30,99**

(18) 24 **Garnitur.** Cool: Hemd und bequeme Panty mit Piraten-Print. **Material:** 100% Baumwolle.
09 77 920 schwarz **Garnitur**

Größe 104,116	**9,99**	Größe 128,140	**12,49**
Größe 152,164	**14,99**	Größe 176	**17,49**

(19) 24 **Schlafanzug.** Der sieht toll aus: Oberteil mit Graffiti-Print. Hose im Camouflage-Look. **Material:** 100% Baumwolle.
60 94 648 beige

Größe 104,116	**12,99**	Größe 128,140	**15,99**
Größe 152,164	**18,99**	Größe 176	**21,99**

① ab 9,99
4 Stück

② ab 10,99
3 Stück

①+② LIEFERBAR AB GRÖSSE 86

③ ab 9,99
4 Paar
- Antirutsch-Sohle
- Innenfrottee

LIEFERBAR AB GRÖSSE 21

④ ab 8,99
2 Paar
- Antirutsch-Fußteil
- Innenfrottee

Das gefällt Kindern ganz bestimmt!

⑥ ab 9,99
6 Paar
Socken

⑤
- Super-elastisch
- Topmodisch: Ziernaht an den Seiten

⑤ ab 7,49
Jazz-Pants

Pullover, Angebot auf Seite 298/20

① 24 **Strumpfhosen**. Besonders preisgünstig und sehr pflegeleicht. **Material:** 80% Polyacryl, 20% Polyamid.
26 23 473 Sort. B **96 01 363** Sort. C
60 02 771 Sortiment D **4 Stück**
Größe 86/92 **9,99** Gr. 98/104,110/116 **11,99**
Größe 122/128,134/140,146/152 **13,99**

② 24 **Strumpfhosen** in tollen Kombifarben, geringelt oder uni. **Material:** 80% Baumwolle, 15% Polyester, 5% Elasthan.
29 72 681 Sort. A **64 44 071** Sort. B
29 72 756 Sortiment C **3 Stück**
Größe 86/92 **10,99** Gr. 98/104,110/116 **11,99**
Größe 122/128,134/140 **12,99**

③ 24 **Socken** mit rutschfester ABS-Sohle. Kuschelig weich mit Innenfrottee. **Material:** 70% Baumwolle, 27% Polyester, 3% Elasthan.
89 13 206 sortiert **4 Paar**
Größe 23/26 **9,99** Größe 27/30,31/34 **10,99**
Größe 35/38,39/42 **11,99**

④ 24 **Haus-Socken** mit weichem, eingearbeitetem „Schuhteil" mit Antirutsch-Sohle. 1x mit Bärchen-Motiv, 1x uni in Marine.
Material: 75% Baumwolle, 15% Polyamid, 7% Polyester, 3% Elasthan.
51 89 201 mit Motiv und uni **2 Paar**
Größe 21/22 **8,99** Größe 23/24,25/26 **9,99**
Größe 27/28,29/30 **10,99**

⑤ 24 **Jazz-Pants** mit aktueller Ziernaht. **Material:** In Schwarz: 95% Baumwolle, 5% Elasthan. In Jeans meliert: 50% Polyester, 40% Baumwolle, 5% Elasthan, 5% Polyacryl.
20 59 312 schwarz **28 28 936** jeans meliert
Größe 110/116 **1 Stück 7,49**
Größe 122/128 **1 Stück 8,99**
Größe 134/140,146/152 **1 Stück 10,49**

⑥ 24 **Socken** mit Wellenrand und tollen Jeans-Motiven. **Material:** 70% Baumwolle, 27% Polyester, 3% Elasthan.
18 16 611 sortiert **6 Paar**
Größe 23/26 **9,99** Größe 27/30,31/34 **10,99**
Größe 35/38,39/42 **11,99**

⑦ 24 **Socken** für begeisterte Katzen-Fans. **Material:** 70% Baumwolle, 22% Polyamid, 5% Polyester, 3% Elasthan.
43 13 642 sortiert **6 Paar**
Gr. 27/30,31/34 **10,99** Gr. 35/38,39/42 **11,99**

⑧ 24 **Kniestrümpfe.** Geringelt, mit Sternen oder uni. **Material:** 65% Baumwolle, 17% Polyamid, 15% Polyester, 3% Elasthan.
10 56 375 sortiert **6 Paar**
Gr. 23/26,27/30 **12,99** Gr. 31/34,35/38 **14,49**

⑨ 24 **Strumpfhosen** für viele tolle Kombinationen. **Material:** 70% Baumwolle, 15% Polyester, 10% Polyamid, 5% Elasthan.
98 16 654 sortiert **3 Stück**
Gr. 74/80,86/92 **10,99**
Gr. 98/104,110/116 **11,99** Gr. 122/128 **12,99**

⑩ 24 **ERGEE Strumpfhosen** mit weichem Komfortbund und gekettelter Spitze, damit nichts drückt. **Material:** 70% Baumwolle, 25% Polyacryl, 5% Elasthan.
22 96 025 rot, marine
57 23 594 weiß, wollweiß **2 Stück**
Größe 98/104, 110/116,122/128, 134/146,152/164 **10,-**

⑪ 24 **Kniestrümpfe** mit lustigen Bärchen-Motiven. **Material:** 65% Baumwolle, 17% Polyamid, 15% Polyester, 3% Elasthan.
95 68 665 sortiert **6 Paar**
Größe 19/22 **12,99** Gr. 23/26,27/30 **14,49**
Größe 31/34,35/38 **15,99**

Artikel mit dem Blatt-Symbol sind hautfreundlich, weil schadstoffgeprüft.

⑦ ab 10,99
6 Paar
Socken

⑧ ab 12,99
6 Paar
Kniestrümpfe
Jedes Dessin 2x in der Packung

⑨ ab 10,99
3 Stück
Strumpfhosen

LIEFERBAR AB GRÖSSE 74

⑩ 10,-
2 Stück
Strumpfhosen
- Alle Größen 1 Preis!

Ergee

QUELLE.

⑫ 24 **Strumpfhosen.** Sehr elastisch. **Material:** 70% Baumwolle, 25% Polyester, 5% Elasthan.
85 54 620 orange, dunkelrot, schwarz
07 27 853 beige, rose, hellblau

92 33 155 grau, jeans, marine	**3 Stück**
Größe 98/104,110/116	**11,99**
Größe 122/128,134/140,146/152	**12,99**

⑬ 24 **Strumpfhosen.** Sehr elastisch. 2x gemustert+1x uni. **Material:** 70% Baumwolle, 15% Polyester, 10% Polyamid, 5% Elasthan.

93 91 838 sortiert	**3 Stück**
Größe 86/92 **11,99** Gr. 98/104,110/116	**13,49**
Größe 122/128	**14,99**

⑭ 24 **Kniestrümpfe.** In topmodischen Farben. **Material:** 70% Baumwolle, 22% Polyamid, 5% Polyester, 3% Elasthan.

76 20 207 sortiert	**5 Paar**
Größe 23/26 **9,99** Größe 27/30,31/34	**10,99**
Größe 35/38,39/42	**11,99**

⑮ + ⑯ **Kniestrümpfe und Socken** in Uni-Farben. Prima zu kombinieren! **Material:** 75% Baumwolle, 22% Polyamid, 3% Elasthan.

15/24 **Kniestrümpfe.**
58 30 669 je 2x khaki, marine, schwarz
41 64 732 je2x beige, jeansmel., rot ohne Gr.43/46

	6 Paar
Größe 23/26 **8,99** Gr. 27/30,31/34	**10,49**
Größe 35/38,39/42,43/46	**11,99**

16/24 **Socken.**
05 62 559 je2x khaki, marine, schwarz
69 73 871 je2x beige, jeansmel., rot ohne Gr.43/46

	6 Paar
Größe 23/26 **7,99** Größe 27/30,31/34	**9,49**
Größe 35/38,39/42,43/46	**10,99**

⑰ 24 **Strumpfhosen** mit witzigem Buchstaben-Dessin und in Uni. **Material:** 70% Baumwolle, 25% Polyester, 5% Elasthan.

79 86 245 sortiert	**3 Stück**
Gr. 86/92 **11,99** Gr. 98/104,110/116,	**13,49**
Gr. 122/128,134/140	**14,99**

⑱ 24 **Socken** mit „AMICOR PLUS"-Faser. Hält die Füße trocken und beugt durch die antibakterielle Wirkung lästiger Fußpilzbildung vor. **Material:** 36% Baumwolle, 36% Polyacryl/AMICOR PLUS, 25% Polyamid, 3% Elasthan.

25 60 904 sortiert	**5 Paar**
Gr. 27/30,31/34 **9,99** Gr. 35/38,39/42	**10,99**

⑲ + ⑳ **Kniestrümpfe und Socken** – zu Jeans einfach toll! **Material:** 70% Baumwolle, 22% Polyamid, 5% Polyester, 3% Elasthan.

19/24 **Kniestrümpfe.**

57 56 396 sortiert	**6 Paar**
Größe 27/30,31/34	**13,49**
Größe 35/38,39/42 **14,99** Gr. 43/46	**16,49**

20/24 **Socken.**

71 32 906 sortiert	**6 Paar**
Größe 31/34 **11,99** Gr. 35/38,39/42	**12,99**
Größe 43/46	**13,99**

㉑ + ㉒ **Kniestrümpfe und Socken** im Flieger-Look. **Material:** 70% Baumwolle, 22% Polyamid, 5% Polyester, 3% Elasthan.

21/24 **Kniestrümpfe.**

04 74 192 sortiert	**6 Paar**
Größe 27/30,31/34	**13,49**
Größe 35/38,39/42 **14,99** Gr. 43/46	**16,49**

22/24 **Socken.**

62 36 489 sortiert	**6 Paar**
Größe 27/30 **11,99** Größe 31/34,35/38	**12,99**
Größe 39/42,43/46	**13,99**

㉓ 24 **Socken** mit Fußball-Dessin. Aus 70% Baumwolle, 27% Polyester, 3% Elasthan.

06 21 246 sortiert	**5 Paar**
Größe 27/30 **9,99** Größe 31/34	**10,99**
Größe 35/38,39/42	**11,99**

JUNIOR

Alles, was Mädels lieben

⑥ ab
14 99
Shirt

① 24 **Sweatshirt** mit aufwändiger Pferde-Stickerei und hübschem Druck vorn drauf. Der Zottel-Flausch-Besatz sieht nicht nur hip aus, sondern ist auch noch kuschelweich. **Material:** 100% Baumwolle; Besatz 73% Polyacryl, 27% Polyester. Maschinenwäsche.

51 87 385 kiwi

Gr. 98/104	**17,99**	Gr. 110/116,122/128	**20,99**
Größe 134/140,146/152			**23,99**

② 24 **Jeans –** keck gestreift mit trendigen Cord-Einsätzen im Wechsel mit bestickten Kontrast-Einsätzen. **Details:** aufgesetzte Taschen, ausgestellte Beinweite. **Material:** Denim und Cord 100% Baumwolle. Maschinenwäsche.

82 04 731 jeans/kiwi

Gr. 98,104	**24,99**	Gr. 110,116,122	**27,99**
Größe 128,134,140,146			**30,99**

③ 24 **Thermo-Weste –** schützt vor Kälte und sieht toll aus! **Details:** Kapuze, 2 Taschen, wattiert. **Material:** Obermaterial, Futter und Wattierung 100% Polyester. Maschinenwäsche.

38 94 068 kiwi

Größe 98,104	**14,99**	Gr. 110,116,122	**18,49**
Größe 128,134,140,146			**21,99**

④ 24 **Shirt** im frechen Streifen-Muster. Mit kleinem Stehkragen. Trendiger Blickfang: der Glitzer-Schriftzug-Print vorne. **Material:** 100% Baumwolle. Maschinenwäsche.

92 24 373 marine/kiwi

Gr. 98/104	**15,99**	Gr. 110/116,122/128	**18,49**
Größe 134/140,146/152			**20,99**

⑤ 24 **Jeans-Rock** mit asymmetrischem Abschluss. Tolle kontrastfarbene Ziernähte und 1 aufgesetzte Cord-Tasche setzen trendstarke Akzente. **Material:** 100% Baumwolle. Maschinenwäsche.

Fortsetzung siehe rechts oben

24 **die schnelle 24 gegen Aufpreis. Nähere Infos im Service-Teil.**

44 71 623 blau
Gr. 98,104 **19,99** Gr. 110,116,122 **22,99**
Größe 128,134,140,146 **25,99**

⑥ 24 **Shirt** im Romantik-Look. Der dekorative Rosen-Druck sieht einfach fantastisch aus! Schick gekräuselte Abschlüsse runden den modischen Style perfekt ab. **Material:** 100% Baumwolle. Maschinenwäsche.
48 21 683 natur/kiwi
Gr. 98/104 **14,99** Gr. 110/116,122/128 **17,99**
Größe 134/140,146/152 **20,99**

⑦ 24 **Shirt.** Märchenhaft schön! Mit megasüßem Pferde-Glitzer-Druck. Kontraststark: Ausschnitt-Paspeln und Ärmel in Marine. **Material:** 100% Baumwolle. Maschinenwäsche.
79 84 914 natur/marine
Gr. 98/104 **15,99** Gr. 110/116,122/128 **18,49**
Größe 134/140,146/152 **20,99**

⑧ 24 **Leggings** in angenehmer, gewirkter Web-Qualität. Mit tollem Glitzer-Druck. Perfekt dazu passende Strick-Stulpen findest du auf Seite 298/39. **Details:** Gummibund, gerade Form. **Material:** 95% Baumwolle, 5% Elasthan. Maschinenwäsche.
10 16 465 marine
Gr. 98/104 **15,-** Gr. 110/116,122/128 **17,99**
Größe 134/140,146/152 **20,99**

⑨ 24 **Sweatjacke.** Wow! Mit großem Pferde-Print und lässigem Zottel-Flausch an der Kapuze. **Details:** Reißverschluss, Kontrastnähte. **Material:** 100% Baumwolle, Besatz 73% Polyacryl, 27% Polyester. Maschinenwäsche.
46 92 666 marine
Gr. 98/104 **17,99** Gr. 110/116,122/128 **20,99**
Größe 134/140,146/152 **23,99**

⑩ 24 **Schlag-Leggings** mit prächtigem Karo-/Blumen-Druck allover. **Details:** leicht ausgestellte Beinweite. **Material:** 95% Baumwolle, 5% Elasthan. Maschinenwäsche.
88 45 770 marine/kiwi
Gr. 98/104 **17,99** Gr. 110/116,122/128 **20,99**
Größe 134/140,146/152 **23,99**

⑪ 24 **Poncho.** Den musst du einfach haben! Stilecht in gestricktem Zopfmuster und mit frechen Fransen. **Details:** Rollkragen. **Material:** 100% Polyacryl. Maschinenwäsche.
85 48 654 natur
Gr. 98/104 **19,99** Gr. 110/116,122/128 **22,99**
Größe 134/140,146/152 **25,99**

⑫ 24 **Mantel** mit kuscheligem Zottel-Flausch-Besatz an Kapuze und Ärmelabschluss. Highlight sind die aufwändigen Stickereien auf der Druckknopfleiste über dem Reißverschluss und am vorderen Abschluss. Viel Stauraum hast du in der Brusttasche und in den beiden Pattentaschen mit Druckknopf. **Material:** Cord 100% Baumwolle. Futter und Wattierung 100% Polyester. Plüsch 70% Polyacryl, 30% Polyester. Maschinenwäsche.
19 53 148 kiwi
Gr. 98,104 **34,99** Gr. 110,116,122 **39,99**
Größe 128,134,140,146 **44,99**

⑬ 24 **Stiefelette** im Boxerstil – jetzt im Trend. **Details:** lange Schnürung. Textilfutter, haltbare Laufsohle. **Obermaterial:** Synthetik.
12 34 273 marine **36 86 038** beige
Größe 28,29,30,31,32,33,34,35 **24,99**

⑬ **24,99** Stiefelette

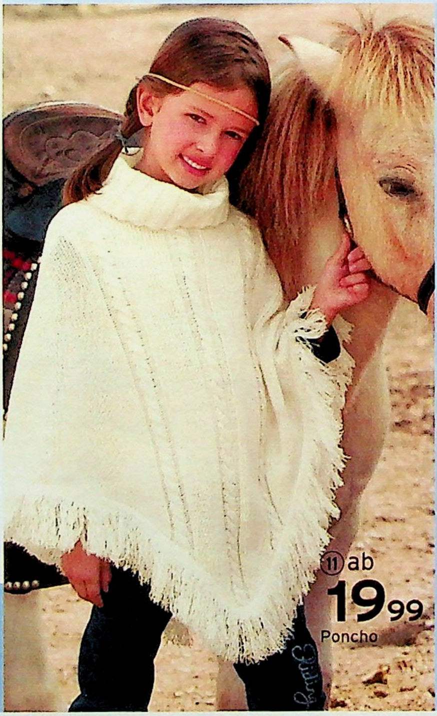

▶ **MASSNEHMEN** ◀ nicht vergessen! Alles darüber im Serviceteil.

JUNIOR

① 24 **Shirt.** Die Nieten auf lässigem Front-Druck sind der Hit! Die seitlichen Kofferbänder mit D-Schließe sind schickes Extra für deinen großen Auftritt. **Material:** 60% Baumwolle, 40% Polyester. Maschinenwäsche.
97 31 469 rot

Gr. 98/104 **12,99**	Gr. 110/116,122/128 **15,99**
Größe 134/140,146/152	**18,99**

② 24 **Jeans** mit ganz schön viel drauf: Taschen mit Cord-Einsatz, gefranste Teilungsnähte, Cord-Beintasche, Cord-Einsätze vorne, Used-Effekt auf schwarzem Stone-washed-Denim. **Details:** 5-Pocket-Style, ausgestellte Form. **Material:** 65% Baumwolle, 27% Polyester, 8% Elasthan. Maschinenwäsche.
90 79 699 schwarz+braun

Gr. 98,104 **17,99**	Gr. 110,116,122 **20,99**
Größe 128,134,140,146	**23,99**

③ 24 **Shirt** im Flower-Power-Style: Batik-Färbung allover mit Blüten-Ornamenten bedruckt. Heißer Blickfang: spitz zulaufender Fransen-Saum. **Material:** 100% Baumwolle. Maschinenwäsche.
57 48 283 natur

Gr. 98/104 **12,99**	Gr. 110/116,122/128 **15,99**
Größe 134/140,146/152	**18,99**

④ 24 **Cord-Hose** im Gute-Laune-Styling: trendige Teilungsnähte im Zick-Zack-Look entlang der Hosenbeine. **Details:** 5-Pocket-Stil, ausgestellte Beinweite. **Material:** 100% Baumwolle. Maschinenwäsche.
00 90 783 beige **09 73 779** rot

Gr. 98,104 **14,99**	Gr. 110,116,122 **17,99**
Größe 128,134,140,146	**20,99**

⑤ 24 **Strick-Pullover.** Schmuseweich! Tolle Schriftzug-Stickerei vorne. **Material:** 100% Polyacryl. Maschinenwäsche.
74 55 366 rot **85 16 546** orange
93 90 121 natur

Gr. 98/104 **12,-**	Gr. 110/116,122/128 **15,-**
Größe 134/140,146/152	**18,-**

⑥ 24 **Cord-Patchwork-Hose.** Ganz schön trendig! **Details:** seitlicher Dehnbund, 2 Taschen. **Material:** Cord, 100% Baumwolle.
98 82 688 orange-beige

Gr. 98,104 **19,99**	Gr. 110,116,122 **22,99**
Größe 128,134,140,146	**25,99**

⑦ 24 **Rollis, 2-Stück-Packung,** mit Rollsaum an Kragen und Ärmeln. **Material:** 100% Baumwolle. Maschinenwäsche.

24 **die schnelle 24** gegen Aufpreis. Nähere Infos im Service-Teil.

Lässiger Country-Style ...

... und bezahlen können Sie ebenso lässig per RATENKAUF

Fortsetzung von Angebot 7
89 47 335 rot + natur **2 Stück**

Gr. 98/104 **11,99** Gr. 110/116,122/128	**15,49**
Gr. 134/140,146/152	**18,99**

⑧ 24 **Latz-Jeans** mit tollen **Details:** verstellbare Träger, hochgeschnittener Rücken, seitlich geknöpft, 5 Taschen, davon 2 hinten. **Material:** Denim, 100% Baumwolle. Maschinenwäsche.
38 75 917 dunkelblau

Gr. 98,104 **14,99** Gr. 110,116,122	**17,99**
Gr. 128,134,140,146	**20,99**

⑨ 24 **Pullover** mit poppigen Streifen und kuschelwarmem Rollkragen. **Material:** 100% Polyacryl. Maschinenwäsche.
46 23 380 bunt

Gr. 98/104 **15,99** Gr. 110/116,122/128	**18,99**
Größe 134/140,146/152	**21,99**

⑩ 24 **Cord-Rock** mit zwei Taschen und kleinen Schlitzen an der Seite. **Material:** 100% Baumwolle. Maschinenwäsche.
40 77 909 beige

Gr. 98,104 **10,99** Gr. 110,116,122	**13,99**
Größe 128,134,140,146	**16,99**

⑪ 24 **Cord-Jacke** mit Webpelz-Besatz an Kragen und Ärmelabschluss. **Details:** 2 Taschen, Fleece-Futter, warm wattiert. **Material:** Obermaterial 95% Baumwolle, 5% Elasthan. Futter, Body+Ärmelfutter+Wattierung 100% Polyester, Plüschbesatz 100% Polyacryl. Maschinenwäsche.
03 81 534 beige

Gr. 98,104 **29,99** Gr. 110,116,122	**34,99**
Größe 128,134,140,146	**39,99**

⑫ 24 **Jeans** mit aufwändiger Stickerei vorn. **Details:** 2 Pattentaschen oben, gefranster Beinabschluss. **Material:** 54% Leinen, 44% Baumwolle, 2% Elasthan. Maschinenwäsche.
70 16 961 blau

Gr. 98,104 **17,99** Gr. 110,116,122	**20,99**
Größe 128,134,140,146	**23,99**

⑬ 24 **Stiefel** mit Webpelz-Besatz. **Details:** seitlicher Reißverschluss, gefüttert, haltbare Laufsohle. **Obermaterial:** Synthetik.
46 38 063 beige **55 22 170** braun
57 72 663 bordeaux

Größe 28,29,30,31,32,33,34,35	**24,99**

RATENKAUF:
Kindern kann man beim Wachsen fast zusehen. Leider wächst dabei der Geldbeutel nicht automatisch mit. Und damit sich Ihre ganze Familie die neue Winter-Mode trotzdem locker leisten kann, bezahlen Sie doch einfach in bequemen Raten!
Info: Service-Seiten oder www.quelle.de

▶ **MASSNEHMEN** ◀ nicht vergessen! Alles darüber im Serviceteil.

QUELLE

① ab
14,99
Norweger-Pullover

türkis/marine
Seitenschlitze
2 Teile = 1 Preis
④ ab
16,99
Set: Sweatshirt+Hose
Blumen-Print
④ orange/schwarz

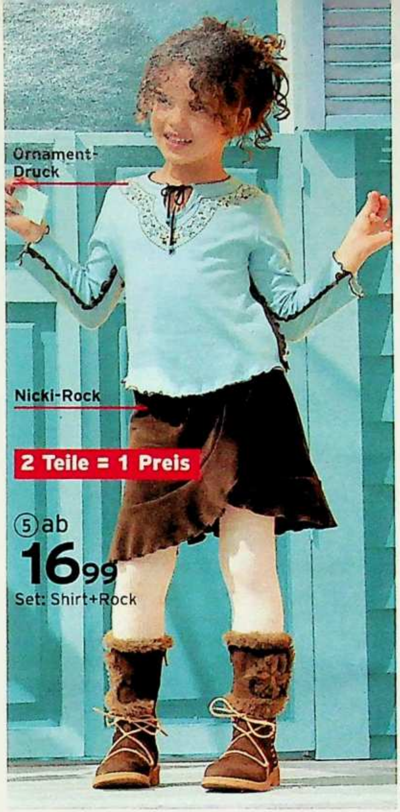
Ornament-Druck
Nicki-Rock
2 Teile = 1 Preis
⑤ ab
16,99
Set: Shirt+Rock

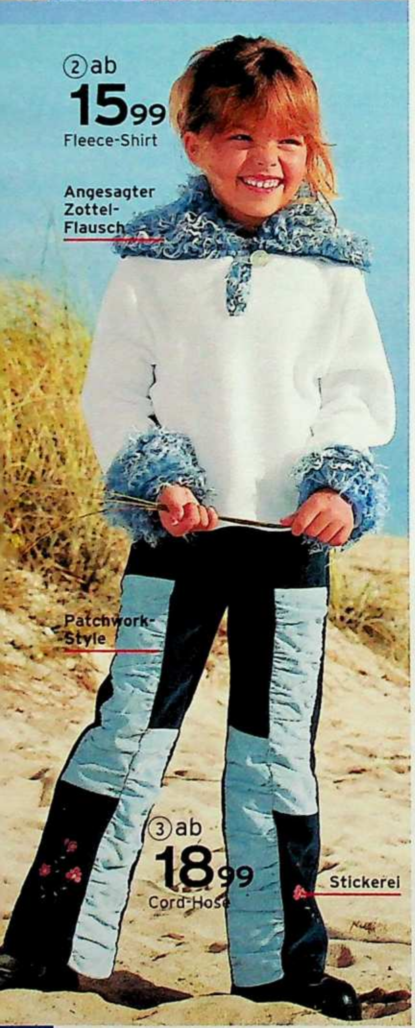
② ab
15,99
Fleece-Shirt
Angesagter Zottel-Flausch
Patchwork-Style
③ ab
18,99
Cord-Hose
Stickerei

JUNIOR
PREIS HIT
⑦ Jeans
ab 12,99
Schnürung
⑧ ab
24,99
Stiefel
● Klettverschluss
⑥ ab
11,99
2 Garnituren
2 Hemdchen + 2 Slips;
entspricht 1 Garnitur ab 6,-
● Im Used-Look

(1) 24 **Norweger-Pullover** mit Rollkragen. Das aufwändig gestrickte Intarsien-Muster lässt dich im Winter modisch groß rauskommen! Und die pflegeleichte Qualität freut alle Muttis! **Material:** 100% Polyacryl, hautfreundlich, weil schadstoffgeprüft. Maschinenwäsche.
39 28 343 blau
Gr. 98/104 **14,99** Gr. 110/116.122/128 **17,99**
Größe 134/140.146/152 **20,99**

(2) 24 **Fleece-Shirt.** Trendig! Um den Zottel-Flausch an Kragen und Ärmelabschluss werden dich deine Freundinnen beneiden! **Details:** Knopf am Ausschnitt. **Material:** 100% Polyester. Maschinenwäsche.
69 29 399 natur
Gr. 98/104 **15,99** Gr. 110/116.122/128 **18,99**
Größe 134/140.146/152 **21,99**

(3) 24 **Cord-Hose** im Patchwork-Style. Modischer Kick ist die Blumen-Stickerei. **Details:** seitlicher Dehnbund, 2 Taschen. **Material:** 100% Baumwolle. Maschinenwäsche.
61 92 453 blau
Gr. 98.104 **18,99** Gr. 110.116.122 **21,99**
Größe 128.134.140.146 **24,99**

(4) 24 **2-teiliges Set: Sweatshirt+Hose** mit Blumen-Druck auf Shirt und Hosen-Abschluss. **Details:** Shirt mit Seitenschlitzen. Hose: Gummibund. **Material:** Oberteil 100% Baumwolle; Hose 95% Baumwolle, 5% Elasthan. Maschinenwäsche.
46 05 995 orange/schwarz
71 88 562 türkis/marine **2-Teile-Packung**
Größe 98/104 **16,99** Größe 110/116.122/128 **20,49**
Größe 134/140.146/152 **23,99**

(5) 24 **2-teiliges Set: Shirt+Rock** mit trendigem Ornament-Druck und Rüschen am Shirt. Rock in samtweicher Nicki-Qualität. **Details:** Shirt: Zierband am Ausschnitt. Rock: Rüschen-Volant-Abschluss in Wickel-Optik. **Material:** Shirt 100% Baumwolle. Rock 80% Baumwolle, 20% Polyester. Maschinenwäsche.
42 64 866 hellblau+braun **2-Teile-Packung**
Größe 98/104 **16,99** Größe 110/116.122/128 **20,49**
Größe 134/140.146/152 **23,99**

(6) 24 **2 Garnituren.** Je 2 Hemdchen und 2 Slips mit Glitzer-Druck. **Material:** 100% Baumwolle. Maschinenwäsche.
04 74 891 rosè + blau **2 Garnituren**
Gr. 104.116 **11,99** Gr. 128.140 **14,49**
Gr. 152.164 **16,99** Gr. 176 **19,49**

(7) 24 **Jeans** mit Schnürung. Der Used-Look rundet das trendige Teil perfekt ab! **Details:** Dehnbund hinten, 2 Taschen, ausgestellte Beinweite. **Material:** 100% Baumwolle. Maschinenwäsche.
71 91 437 black-stone
Gr. 98.104 **12,99** Gr. 110.116.122 **15,99**
Größe 128.134.140.146 **18,99**

(8) 24 **Stiefel** mit Klettverschlüssen. **Details:** wasserdicht und atmungsaktiv durch eingearbeitete Membran. Fleece-Futter. Haltbare Laufsohle. **Obermaterial:** Synthetik.
95 17 592 pink **99 84 431** marine
Größe 26.27.28.29.30 **24,99** Gr. 31.32.33.34.35 **29,99**

(9) 24 **Jacke** in Stepp-Optik. **Details:** Kragen mit Plüschbesatz, abknöpfbare Kapuze, Gummizug in der Taille, 2 Taschen. **Material:** Oberstoff und Futter 100% Polyamid/ Nylon. Wattierung 100% Polyester. Maschinenwäsche.
44 46 283 hellblau **48 50 289** silberfarben
Gr. 98.104 **10,-** Gr. 110.116.122 **13,99**
Größe 128.134.140.146 **17,99**

(10) 24 **Thermohose** mit vielen **Details:** 2 seitliche Eingrifftaschen, 1 aufgesetzte Tasche mit Zip, 2 Beintaschen mit Klett, verstellbare Zierbänder. **Material:** Oberstoff 100% Polyamid; Wattierung und Futter 100% Polyester. Maschinenwäsche.
28 96 293 rosa **86 40 581** hellblau
Gr. 98.104 **10,-** Gr. 110.116.122 **12,99**
Größe 128.134.140.146 **15,99**

(11) 24 **Shirt** mit wunderschönem Front-Druck. Leicht tailliert. **Material:** 100% Baumwolle. Maschinenwäsche.
43 92 870 hellblau **80 50 928** rosa
Gr. 98/104 **6,-** Gr. 110/116.122/128 **7,99**
Größe 134/140.146/152 **9,99**

Unser Bestes für Sie!

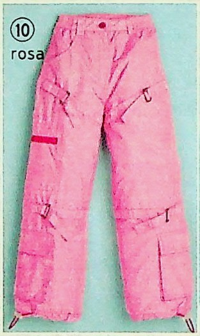

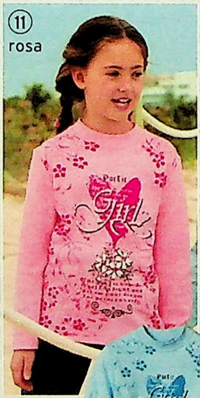

Reine Baumwolle

(11) Shirt

ab **6,-**

Abnehmbare Kapuze

Plüsch-kragen

Warm wattiert

(9) + (10) **Jacke und Thermo-Hose**

je ab **10,-**

Taschen mit viel Stauraum

(10) hellblau

Spaß haben, auswählen und bestellen – auch unter www.quelle.de

JUNIOR

① 24 **Jacke.** Der edle Glanz macht diese Jacke zu einem wahren Highlight! Flauschig-weicher Hingucker ist der Webpelz-Besatz an Kragen, Bund- und Ärmelabschluss. **Details:** abnehmbare Kapuze und Kragen mit Vlies gefüttert, Reißverschluss, 2 Taschen. **Material:** Obermaterial 55% Polyamid, 45% Polyester; Futter und Wattierung 100% Polyester. Maschinenwäsche.
09 51 538 lila

Gr. 98,104	**19,99**	Gr. 110,116,122	**24,99**
Größe 128,134,140,146			**29,99**

② 24 **5-teiliges Set: Blazer+Hemd+Fliege+Weste+Hose.** Für festliche Anlässe perfekt angezogen! Blazer und Fliege sind in Blau gehalten, Weste und Hose in Schwarz. **Material:** 100% Polyester(Blazer,Hose,Weste,Fliege), 65% Polyester 35% Baumwolle (Hemd). Maschinenwäsche.
67 67 360 blau-schwarz **5-Teile-Packung**

Größe 98	**33,99**	Größe 104,110	**36,99**
Größe 116,122	**39,99**	Größe 128,134	**41,99**
Größe 140,146			**43,99**

③ 24 **2-teiliges Set: Kleid mit Bolero.** Mit romantischen Blumen bedruckt, beeindruckt dieses Kleid mit seiner 2-Lagen-Verarbeitung: obere Lage leicht transparent, untere Lage blickdicht. Edel: die 3 Rosen-Applikationen vorne. Das Bolero besteht aus Glanz-Satin. **Material:** 100% Polyester. Maschinenwäsche.
77 69 571 marine **2-Teile-Packung**

Gr. 98,104	**19,99**	Gr. 110,116,122	**22,99**
Größe 128,134,140,146			**25,99**

④ 24 **Kleid** mit edlem Samt-Oberteil und festlich glänzendem Glanz-Chiffon-Rockteil. **Details:** Rosen-Applikation vorn, Chiffon-Bindebänder hinten. **Material:** Samt+Chiffon+Futter 100% Polyester. Maschinenwäsche.
34 01 405 violett

Gr. 98,104	**18,99**	Gr. 110,116,122	**21,99**
Größe 128,134,140,146			**24,99**

24 **die schnelle 24 gegen Aufpreis. Nähere Infos im Service-Teil.**

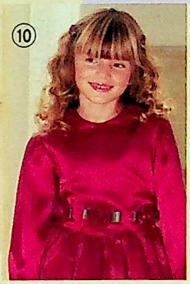

Hallo, kleine Prinzessin!

Ausgehfeines für große und kleine Feste!

⑤ 24 **Bluse** im angesagten Knitter-Look. Hautfreundlich, weil schadstoffgeprüft! **Details:** Umschlag-Manschetten. **Material:** 65% Baumwolle, 35% Polyester. Maschinenwäsche.
75 71 340 weiß

Gr. 98,104	**12,99**	Gr. 110,116,122	**15,99**
Größe 128,134,140,146			**18,99**

⑥ 24 **Bolero** in weichem Samt. Vielseitig zu allen Partykleidern verwendbar. **Details:** 1 Knopf, gebogter Saum, kurze Form. **Material:** 97% Polyester, 3% Elasthan. Maschinenwäsche.
76 11 946 schwarz

Gr. 98/104	**14,99**	Gr. 110/116,122/128	**17,99**
Größe 134/140,146/152			**20,99**

⑦ 24 **Rock** aus festlich schillerndem Samt. Mit bildschönem Volant-Abschluss. **Details:** Gummibund, Länge endet über dem Knie. **Material:** 97% Polyester, 3% Elasthan. Maschinenwäsche.
46 98 473 schwarz

Gr. 98/104	**12,99**	Gr. 110/116,122/128	**15,99**
Größe 134/140,146/152			**18,99**

⑧ 24 **Shirt+Top, 2-Teile-Packung.** Edel glänzend: Shirt und Top bestehen aus silberfarbenem Glitzer-Garn, das super glamourös jede Party mitmacht. **Material:** Shirt 60% Polyamid, 40% Polyester; Top 90% Polyamid, 10% metallisiertes Garn. Maschinenwäsche.
63 56 066 silberfarben **2-Teile-Packung**

Gr. 98/104	**14,99**	Gr. 110/116,122/128	**17,99**
Größe 134/140,146/152			**20,99**

⑨ 24 **Pumphose** in modischer 3/4-Länge. Die aus silberfarbenem Glanz-Garn gefertigten Nadelstreifen und die Strickbündchen mit silberfarbenen Streifen am Abschluss machen den festlichen Auftritt unschlagbar. **Details:** Gummibund. **Material:** 99% Polyester, 1% Viskose. Maschinenwäsche.
04 85 430 schwarz

Gr. 98,104	**16,99**	Gr. 110,116,122	**19,99**
Größe 128,134,140,146			**22,99**

⑩ 24 **Kleid** im Prinzess-Stil. Effektvoll: das Oberteil und das Bindeband hinten bestehen aus glänzendem Satin. **Details:** gebogter Kragen, 3 Organza-Rosen-Applikationen vorn, 2-lagiges Rockteil: obere Lage transparenter Organza, untere Lage Satin. **Material:** 100% Polyester. Maschinenwäsche.
53 47 077 rot

Gr. 98,104	**19,99**	Gr. 110,116,122	**22,99**
Größe 128,134,140,146			**25,99**

⑪ 24 **Kleid.** Wundervoll festlich: Oberteil aus echtem Samt, romantische Rosen-Applikation vorne, mit silberfarbenem Garn durchwebtes Rockteil. **Material:** Oberteil 100% Polyester Samt; Rockteil 100% Polyester davon 14% metall. Garn; Futter 65% Polyester, 35% Baumwolle. Maschinenwäsche.
01 53 371 schwarz/weiß

Gr. 98,104	**22,99**	Gr. 110,116,122	**25,99**
Größe 128,134,140,146			**28,99**

⑫ 24 **Strumpfhosen, 5-Stück-Packung.** 60 den. **Material:** 97% Polyamid, 3% Elasthan. Maschinenwäsche
31 18 477 5xweiß
17 21 310 5x schwarz **5 Stück**

Größe 98/104,110/116	**7,49**
Größe 122/128,134/140	**8,49**

⑬ 24 **Lackschuh** mit Schleifchen. **Details:** praktischer Klettverschluss, Absatz ca. 2,5 cm, leichte Laufsohle. **Obermaterial:** Synthetik.
99 81 797 schwarz

Größe 25,26,27,28,29,30	**19,99**
Größe 31,32,33,34,35	**23,99**

Alles schon ab 12,99!

24 die schnelle 24 gegen Aufpreis. Nähere Infos im Service-Teil.

Kuschelwarm:
Modischer Stepp-Mantel

QUELLE.

schwarz

flieder

pflaume

PREIS HIT
⑩ Stepp-Mantel
ab 19⁹⁹

Gleich bestellen!
Am schnellsten geht's per Internet
www.quelle.de

① 24 **Leggings, 2-Stück-Packung.** Je Packung: 1x unifarben und 1x mit Millefleur-Blüten allover bedruckt. **Details:** ausgestellte Beinweite. **Material:** 96% Baumwolle, 4% Elasthan. Maschinenwäsche.
07 13 836 marine+pink **2-Stück-Packung**
Gr. 98/104 **12,99** Gr. 110/116,122/128 **16,49**
Größe 134/140,146/152 **19,99**

② 24 **Rollkragen-Pullover** im lässigen Look. Mit schickem Druck im Stempel-Style vorn. Rollkragen und Abschlüsse in Rippe gestrickt. **Details:** Raglan-Ärmel. **Material:** 100% Polyacryl. Maschinenwäsche.
52 66 073 pink/aubergine
69 28 517 kiwi/anthrazit
Gr. 98/104 **12,99** Gr. 110/116,122/128 **15,99**
Größe 134/140,146/152 **18,99**

③ 24 **Flanell-Kleid** in schöner Karo-Optik. Winterwarme Flanell-Qualität. **Details:** Kragen, 2 Taschen und Ärmelbündchen blütenweiß abgesetzt, durchgehend geknöpft. **Material:** Flanell, 100% Baumwolle. Maschinenwäsche.
64 22 453 himbeer
Gr. 98,104 **12,99** Gr. 110,116,122 **15,99**
Gr. 128,134,140,146 **18,99**

④ 24 **Shirts, 2-Stück-Packung** mit niedlichem Glitzer-Blumen-Druck vorn. **Material:** 100% Baumwolle. Maschinenwäsche.
73 33 295 marine+pink **2-Stück-Packung**
Gr. 98/104 **12,99** Gr. 110/116,122/128 **16,49**
Größe 134/140,146/152 **19,99**

⑤ 24 **2-teiliges Set: Kapuzen-Shirt+Hose:** Hipper Blickfang: Shirt mit großem Front-Druck. Voll im Trend: Hose mit ausgestellter Beinweite. **Material:** 100% Baumwolle. Maschinenwäsche.
78 40 875 kiwi/marine
80 37 151 flieder/lila **2-Teile-Packung**
Gr. 98/104 **12,99** Gr. 110/116,122/128 **16,99**
Größe 134/140,146/152 **20,99**

⑥ 24 **Chenille-Pullover** im Glitzer-Trend: die flauschweiche Chenille-Qualität ist mit feinem Glanz-Garn durchwebt. Süßer Blickfang: der Rollsaum am Stehbund. **Material:** 96% Polyacryl, 4% Polyamid. Maschinenwäsche.
59 05 145 kiwi **70 39 455** himbeere
Gr. 98/104 **12,99** Gr. 110/116,122/128 **15,99**
Gr. 134/140,146/152 **18,99**

⑦ 24 **Cord-Hose.** Trendige Form: leicht ausgestellte Beinweite. **Details:** seitlicher Dehnbund, 2 Taschen, 2 Po-Taschen. **Material:** 100% Baumwolle. Maschinenwäsche.
33 12 020 lila **60 18 784** flieder
Gr. 98,104 **12,99** Gr. 110,116,122 **15,99**
Größe 128,134,140,146 **18,99**

⑧ 24 **Schlagjeans.** Super angesagt: mit lila überfärbten Einsätzen und gestickten Schmetterlingen. **Details:** 2 Taschen, 2 Po-Taschen, seitlich bequemer Elastikbund. **Material:** 100% Baumwolle. Maschinenwäsche.
77 12 222 blau
Gr. 98,104 **12,99** Gr. 110,116,122 **15,99**
Größe 128,134,140,146 **18,99**

⑨ 24 **Hose –** sorgt für den perfekten Auftritt! Die mega-süße Blumen-Stickerei am Beinabschluss wird jeden begeistern! Und die kleine Beintasche am ausgestellten Abschluss hat nicht nur Platz für allerlei Nützliches, sondern sieht auch noch super hip aus! **Details:** seitlicher Dehnbund, 2 Taschen. **Material:** 100% Baumwolle. Maschinenwäsche.
32 54 924 himbeere **77 11 565** schwarz
Gr. 98,104 **12,99** Gr. 110,116,122 **15,99**
Größe 128,134,140,146 **18,99**

⑩ 24 **Stepp-Mantel.** Kuschelwarm wattiert, schützt dich dieses modische Winter-Highlight vor frostiger Kälte. Die Kapuze kannst du an trockenen Tagen abnehmen, und der komfortable 2-Wege-Reißverschluss ist von beiden Seiten zu öffnen. **Details:** 2 seitliche Taschen, Futter in Kontrastfarbe. **Material:** Obermaterial und Futter 100% Polyamid; Wattierung 100% Polyester. Maschinenwäsche.
20 02 718 flieder **42 37 391** pflaume
60 75 271 schwarz
Gr. 98,104 **19,99** Gr. 110,116,122 **23,99**
Größe 128,134,140,146 **27,99**

▶ MASSNEHMEN ◀ nicht vergessen! Alles darüber im Serviceteil.

JUNIOR

Klasse, weil ...
... du mit den tollen Sicherheits-Reflektoren schon bei Dämmerung leuchtest. Und dabei sieht die 'Beleuchtung' auch noch schick aus!

① 24 **Flausch-Pullover.** Die kuschelig weichen Zotteln im Batik-Look laden zum Reinschlüpfen ein! **Details:** mit Stehkragen. **Material:** 100% Polyester. Maschinenwäsche.
03 94 041 pink **03 94 066** blau
59 87 375 lila

Gr. 98/104	**14,99**	Gr. 110/116,122/128	**17,99**
Größe 134/140,146/152			**20,99**

② 24 **Hose.** In Herz-Form bieten die Taschen jede Menge Platz für allerlei Nützliches. Und auf Nummer Sicher gehst du mit den Reflektor-Paspeln und mit den Reflektorbesetzten Bändern an Taschen und Kleitverschlüssen am Saum. **Details:** Gummibund. **Material:** 100% Polyester; weiches Jersey-Futter 65% Polyester, 35% Baumwolle. Maschinenwäsche.
25 28 659 pink **48 92 353** lila
97 71 736 marine

Gr. 98,104	**21,99**	Gr. 110,116,122	**24,99**
Größe 128,134,140,146			**27,99**

③ 24 **Jeans-Top.** Patchwork mit hochwertigen Lederimitat-, Denim- und Cord-Einsätzen. Vorne trendige Schnürung. Seitlicher Reißverschluss. **Material:** 100% Baumwolle. Maschinenwäsche.
72 58 855 patchwork

Gr. 98,104	**16,99**	Gr. 110,116,122	**19,99**
Größe 128,134,140,146			**22,99**

④ 24 **Blusenshirt** im Hippie-Style. Mit Gummizug geraffter Ausschnitt und edler Spitzen-Bordüre am Trompeten-Ärmel. **Material:** 100% Baumwolle. Maschinenwäsche.
55 62 577 perle

Gr. 98/104	**14,99**	Gr. 110/116,122/128	**17,99**
Größe 134/140,146/152			**20,99**

⑤ 24 **Schlag-Jeans.** Cooler Patchwork-Mix aus Denim, Blumen-Druck und Cord. **Details:** seitlicher Dehnbund, 2 Taschen. **Material:** 100% Baumwolle. Maschinenwäsche.
82 00 567 patchwork

Gr. 98,104	**24,99**	Gr. 110,116,122	**27,99**
Größe 128,134,140,146			**30,99**

 24 **die schnelle 24 gegen Aufpreis. Nähere Infos im Service-Teil.**

Li-La-Laune-Girls

In Rosé, Lila und Aubergine macht Mode nochmal so viel Spaß!

(6) 24 **Kurzmantel.** Voll im Trend! **Details:** Lederimitat, zotteliger Webpelz-Besatz, Reißverschluss, 2 Taschen. Warm wattiert. **Material:** Obermaterial+Futter+Wattierung 100% Polyester, Besatz 60% Modacryl, 40% Polyacryl. Maschinenwäsche.

96 84 568 aubergine

Größe 98,104	**34,99**
Größe 110,116,122	**39,99**
Größe 128,134,140,146	**44,99**

Schnäppchen-Preise vom 01.-31.10.04

Größe 98,104	~~34,99~~	**29.99**
Größe 110,116,122	~~39,99~~	**34.99**
Größe 128,134,140,146	~~44,99~~	**39.99**

(7) 24 **Jeans** im lässigen Used-Look. Funkelnde Highlights sind die rosa Glitzer-Pailletten an der vorderen Kontrast-Naht. **Details:** Gummibund, ausgestellte Beinweite. **Material:** 100% Baumwolle. Maschinenwäsche.

67 53 508 blau

Größe 98,104	**9,99**
Größe 110,116,122	**12,99**
Größe 128,134,140,146	**15,99**

(8) 24 **Strickjacke** mit Kapuze. Zum Wohlfühlen warme Qualität! **Details:** 2 Taschen. **Material:** 100% Polyacryl. Maschinenwäsche.

65 85 096 rosè

Gr. 98/104	**14,99**	Gr. 110/116,122/128	**17,99**
Größe 134/140,146/152			**20,99**

(9) 24 **Jeans-Faltenrock.** Macht jeden Spaß mit! Mit Gummibund seitlich und hinten. **Material:** 100% Baumwolle. Maschinenwäsche.

45 30 486 blau

Gr. 98,104	**14,99**	Gr. 110,116,122	**17,99**
Größe 128,134,140,146			**20,99**

(10) 24 **Chenille-Pullover** mit edlem Zopfmuster und applizierten Bommeln vorne drauf. **Material:** 100% Polyacryl. Maschinenwäsche.

03 09 857 natur **10 99 556** pflaume
27 10 410 flieder

Größe 98/104	**14,99**
Größe 110/116,122/128	**17,99**
Größe 134/140,146/152	**20,99**

(11) 24 **Cord-Hose** in super edler Optik! Mit Pattentaschen und schicken Teilungsnähten. **Material:** 100% Baumwolle. Maschinenwäsche.

42 42 292 altrosa **78 72 247** flieder

Gr. 98,104	**17,99**	Gr. 110,116,122	**20,99**
Größe 128,134,140,146			**23,99**

(12) 24 **Stulpen, 2-Stück-Packung.** Weiche Strick-Qualität. Hält schön warm und sieht hip aus. Je 1 Paar in Rosé, 1 Paar in Natur. **Material:** 100% Polyacryl. Maschinenwäsche.

45 45 494 rosé+natur **2-Stück-Packung**

Einheitsgröße	**6,99**

(13) 24 **Stiefel** zum super Preis! **Details:** warm gefüttert, haltbare Laufsohle. **Obermaterial:** Synthetik.

61 42 960 marine **80 30 733** brombeer

Größe 28,29,30,31,32,33,34,35	**14,99**

1 ab 12,99 Shirt

2 ab 14,99 Hose

Material-Mix

3 ab 14,99 Weste

Mach den Preisvergleich.

4 ab 8,99 Shirt

5 ab 14,99 Hose

COME ON

(1) 24 **Shirt** im trendstarken Sports-Style. Mit lässigen Raglan-Ärmeln und tollem Print. **Material:** 100% Baumwolle. Maschinenwäsche.

60 87 461 rot

Größe 110/116 **12,99**	Größe 122/128.134/140 **15,99**
Größe 146/152.158/164.170/176	**18,99**

(2) 24 **Hose.** Lässiger geht's kaum! Trendiger Material-Mix von Denim und Cord, mit verschärft guten **Details:** fixierter Gürtel mit schöner Schnalle. Kreuz-Applikation auf dem Oberschenkel. **Material:** 100% Baumwolle. Maschinenwäsche.

38 89 701 blau

Größe 116 **14,99**	Größe 122.128.134.140 **19,99**
Größe 146.152.158.164.170.176	**24,99**

(3) 24 **Weste.** Die kannst du immer brauchen! Der angesagte Look für Herbst und Winter. Zum starken Preis! **Details:** warm wattiert. 2 Taschen. Wind und Wasser abweisend. **Material:** 100% Polyester; Futter 100% Polyester; Wattierung 100% Polyester. Maschinenwäsche.

28 24 233 hellblau **31 23 496** rot **88 01 226** marine

Größe 116.122.128.134.140.146.152.158	**14,99**
Größe 164.170.176.182.188	**19,99**

(4) 24 **Shirt** mit starkem Print. **Material:** 100% Baumwolle. Maschinenwäsche.

37 90 252 royal **51 28 878** schwarz

Größe 110/116 **8,99**	Größe 122/128.134/140 **11,99**
Größe 146/152.158/164.170/176	**14,99**

(5) 24 **Hose.** Die trendige Alternative zur Jeans! In 3 angesagten Farben - da kannst du nach Lust und Laune kombinieren. **Details:** 2 Taschen, leicht ausgestellte Beinweite mit Ziersteppung am Saum. Bis Gr. 152 seitlich bequemer Gummibund. **Material:** 64% Baumwolle, 36% Polyester. Maschinenwäsche.

44 75 561 beige **63 12 635** schwarz

24 **die schnelle 24 gegen Aufpreis. Nähere Infos im Service-Teil.**

85 86 458 bordeaux

Größe 116,122 **14,99**	Größe 128,134,140 **17,99**
Größe 146,152,158 **20,99**	Größe 164,170,176 **23,99**

(6) 24 **Jacke.** Heißer Trend für kalte Tage! Trendiges Nylon in starken Farben, zum super Preis! **Details:** warm wattiert, angesagte Steppung. Kapuze mit Fleece-Futter und Klett-Verschluss. 2 Taschen. Wind und Wasser abweisend. **Material:** 100% Nylon; Futter 100% Nylon. Wattierung 100% Polyester. Maschinenwäsche.

30 18 992 beige **77 77 056** royal **96 08 442** schwarz

Größe 116,122 **14,99**	Größe 128,134,140 **18,99**
Größe 146,152,158 **22,99**	Größe 164,170,176 **26,99**

(7) 24 **Chenille-Pullover.** Supersoft - hier ist kuscheln erlaubt! Mit kontrastfarbenen Streifen. **Details:** runder Ausschnitt, gerade Form. **Material:** 100% Polyacryl. Maschinenwäsche.

58 37 830 blau
71 04 285 rot

Größe 116,122/128 **8,99**	Größe 134/140,146/152 **10,99**
Größe 158/164,170/176	**12,99**

(8) 24 **Jeans.** Damit liegst du voll im Trend! Und das zum kleinen Preis! **Details:** Used-Look, seitlicher Dehnbund, 2 Taschen, ausgestellter Saum. **Material:** Denim, 100% Baumwolle. Maschinenwäsche.

06 97 932 blau **17 92 383** lila **48 56 145** braun

Größe 116,122 **11,99**	Größe 128,134,140 **14,99**
Größe 146,152,158 **17,99**	Größe 164,170,176 **20,99**

(9) 24 **Jeans** mit romantischem Touch durch die hübsche Blumen-Stickerei am Saum. Trendstark im überfärbten Used-Look. **Details:** 2 Taschen, leicht ausgestellte Beinweite. Bis Gr. 152 mit seitlich bequemem Gummibund.
Material: Denim, 100% Baumwolle. Maschinewäsche.

12 06 256 braun

Größe 116,122 **16,99**	Größe 128,134,140 **19,99**
Größe 146,152,158 **22,99**	Größe 164,170,176 **25,99**

COME ON

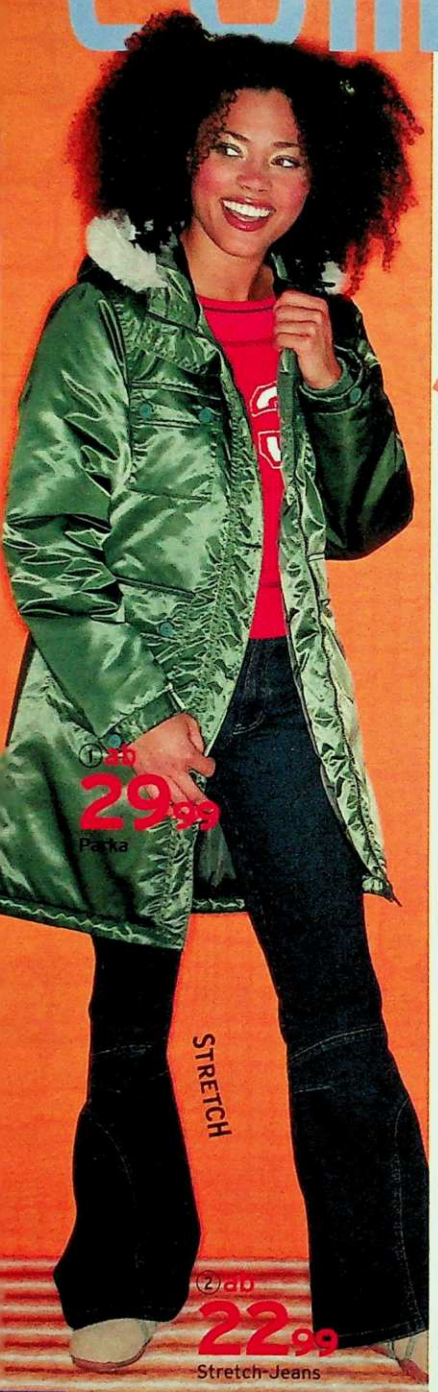

③ ab **12,99** Shirt

④ ab **19,99** Jeans

KangaROOS

⑬ ab **44,90** KANGAROOS Stiefelette

⑤ ab **14,99** Shirt

⑥ ab **22,99** Stretch-Jeans

(1) [24] **Parka.** Ein echtes Glanzstück! Aus trendigem Nylon, leicht und Wasser abweisend. Den Webpelz an der Kapuze kannst du auch einfach abtrennen. Mit 4 Pattentaschen.
Material: 100% Nylon; Wattierung 100% Polyester; Futter 100% Nylon. Maschinenwäsche.
46 75 860 oliv

Größe 128,134 **29,99**	Größe 140,146,152 **34,99**
Größe 158,164,170 **39,99**	Größe 176,182,188 **44,99**

(2) [24] **Stretch-Jeans.** Ganz schön kultig. Mit ausgestellter Beinweite und Kappnähten ab Knie. **Material:** 80% Baumwolle 16% Polyester, 4% Elasthan. Maschinenwäsche.
76 60 870 blau

Größe 128,134 **22,99**	Größe 140,146,152 **25,99**
Größe 158,164,170 **28,99**	Größe 176,182,188 **31,99**

(3) [24] **Shirt.** Direkt vom Laufsteg: starker Effekt durch aufgenähten Zipper und Schrift-Patch. **Material:** 100% Baumwolle. Maschinenwäsche.
41 09 594 orange

Größe 128 **12,99**	Größe 134/140,146/152 **15,99**
Größe 158/164,170/176,182/188	**18,99**

(4) [24] **Jeans.** Die hat was! Lässige 5-Pockets im Used-Look. Den trendigen Touch bekommt sie durch die seitlichen Einsätze.
Material: Denim, 100% Baumwolle. Maschinenwäsche.
76 73 131 blau

Größe 128,134 **19,99**	Größe 140,146,152 **22,99**
Größe 158,164,170 **25,99**	Größe 176,182,188 **28,99**

(5) [24] **Shirt** im neuen Sports-Style: verspielt und feminin.
Material: 100% Baumwolle. Maschinenwäsche.
80 52 006 bordeaux

Größe 128 **14,99**	Größe 134/140,146/152 **17,99**
Größe 158/164,170/176,182/188	**20,99**

(6) [24] **Stretch-Jeans.** In der kannst du dich sehen lassen! Lässiger Mix aus blauem und schwarzem Denim, stilecht mit Used-Effekten. **Details:** 5-Pockets-Style, ausgestellte Beinweite.

[24] **die schnelle 24** gegen Aufpreis. Nähere Infos im Service-Teil.

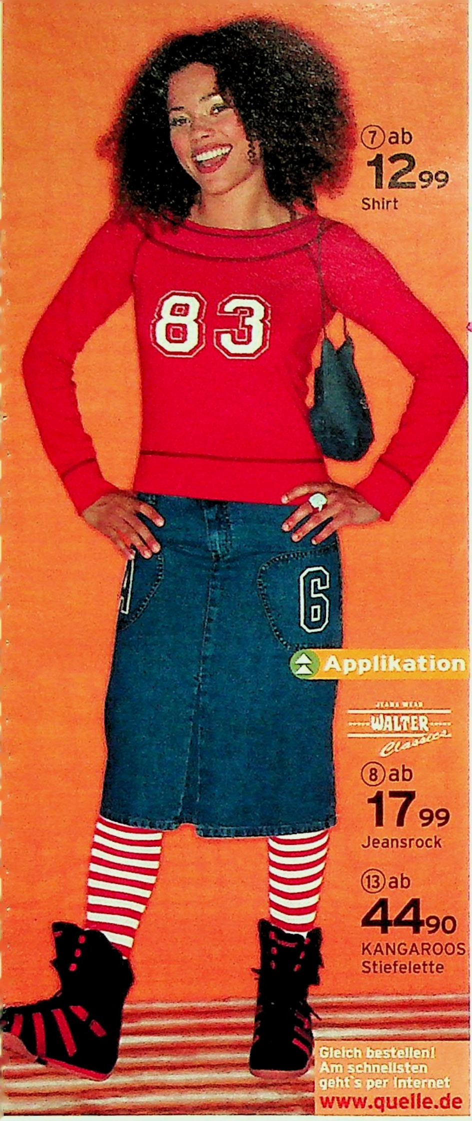

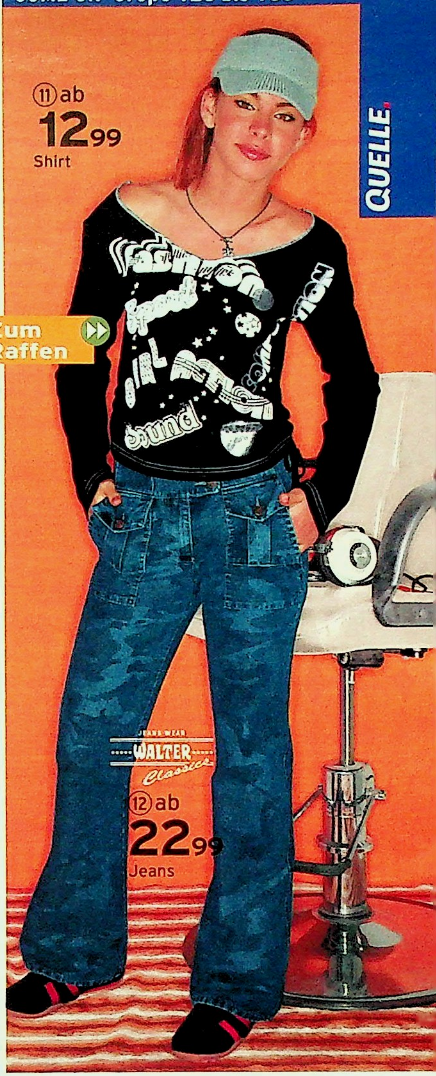

Material: 96% Baumwolle, 4% Elasthan. Maschinenwäsche.
07 17 933 blau

Größe 128,134	**22,99**	Größe 140,146,152	**25,99**
Größe 158,164,170	**28,99**	Größe 176,182,188	**31,99**

(7) 24 **Shirt.** So sexy kann Sports-Look sein! **Material:** 100% Baumwolle. Maschinenwäsche.
61 27 069 rot

Größe 128	**12,99**	Größe 134/140,146/152	**15,99**
Größe 158/164,170/176,182/188			**18,99**

(8) 24 **WALTER Jeansrock.** Den musst du einfach haben! Ein starkes Basic, das du nach Lust und Laune stylen kannst. Aktuelle Länge, schmale Form. Mit kleinen Applikationen. **Material:** Denim, 100% Baumwolle. Maschinenwäsche.
37 92 747 blau

Größe 128,134	**17,99**	Größe 140,146,152	**20,99**
Größe 158,164,170	**23,99**	Größe 176,182,188	**26,99**

(9) 24 **Shirt.** Lust auf Retro? Dann ist das perfekt: Batik-Look, mit Ethno-Print. **Material:** 100% Baumwolle. Maschinenwäsche.
59 17 006 pink

Größe 128	**14,99**	Größe 134/140,146/152	**17,99**
Größe 158/164,170/176,182/188			**20,99**

(10) 24 **Stretch-Jeans** mit einer Prise Romantik durch die aufwändige Blumen-Stickerei. **Details:** 4 Taschen, superbequemes **Material:** 97% Baumwolle, 3% Elasthan. Maschinenwäsche.
01 66 079 blau

Größe 128,134	**22,99**	Größe 140,146,152	**25,99**
Größe 158,164,170	**28,99**	Größe 176,182,188	**31,99**

(11) 24 **Shirt.** Starker Look, heißer Ausschnitt. Raffiniert: seitlich zum Raffen. **Material:** 100% Baumwolle. Maschinenwäsche.
17 82 894 schwarz

Größe 128	**12,99**	Größe 134/140,146/152	**15,99**
Größe 158/164,170/176,182/188			**18,99**

(12) 24 **WALTER Jeans.** Heißer Look: komplett bedruckt. Bekommt eine lässige Note durch den aufwändigen Bund und die Taschen mit aufgesetzten Patten. **Material:** 100% Baumwolle. Maschinenwäsche.
62 97 408 blau

Größe 128,134	**22,99**	Größe 140,146,152	**25,99**
Größe 158,164,170	**28,99**	Größe 176,182,188	**31,99**

(13) 24 **KANGAROOS Stiefelette** im trendstarken Boxer-Style. Die passen zu den neuen Hosen und sehen auch scharf zu deinen Röcken aus! **Details:** lange Schnürung, Textilfutter, Schafthöhe ca. 15 cm. Haltbare Laufsohle. **Obermaterial:** Veloursleder.
47 86 227 beige
66 06 145 schwarz-rot

Größe 34,35	**44,90**	Größe 36,37,38,39,40	**49,90**

(A) 24 **Bustier-Set.** Very sweet. Sportlicher Look mit Hot-Pants. In formstabiler Qualität. **Material:** 95% Baumwolle, 5% Elasthan. Maschinenwäsche.
89 42 233 hellblau **91 81 985** marine **2 Teile**

Größe 128	**9,99**	Größe 140,152	**11,99**
Größe 164,176,188			**13,99**

Artikel mit dem Blatt-Symbol sind hautfreundlich, weil schadstoffgeprüft.

Warum nur ein Outfit bestellen? Nimm mehr.
Zahle clever - mit RATENKAUF!

Infos dazu finden Sie auf den Service-Seiten oder unter www.quelle.de

(1) 24 **Pullover.** Ein softer Schmuser. Mit Kapuze und Känguru-Tasche. **Material:** 100% Polyacryl. Maschinenwäsche.
87 01 905 hellblau

Größe 128 **16,99**	Größe 134/140,146/152 **19,99**
Größe 158/164,170/176,182/188	**22,99**

(2) 24 **Cordhose.** Trenstark und lässig. Bequemer Stretch-Cord im Used-Look. **Details:** Knopfleiste am Bund, 2 aufgesetzte Taschen vorn und hinten, Längs-Biese, ausgestellte Beinweite. **Material:** 98% Baumwolle, 2% Elasthan. Maschinenwäsche.
13 28 554 blau

Größe 128,134 **24,99**	Größe 140,146,152 **27,99**
Größe 158,164,170 **30,99**	Größe 176,182,188 **33,99**

(3) 24 **Shirt.** Ein starkes Basic. Mit Kapuze und witzigen roten Kontrastnähten. **Material:** 100% Baumwolle. Maschinenwäsche.
53 87 023 schwarz

Größe 128 **15,-**	Größe 134/140,146/152 **17,99**
Größe 158/164,170/176,182/188	**20,99**

(4) 24 **Jeans.** Megalässig im angesagten Used-Look. Und macht auch noch eine tolle Figur durch Längs-Patchwork! **Details:** 4 Taschen, ausgestellte Beinweite. **Material:** Denim, 100% Baumwolle. Maschinenwäsche.
53 82 484 multiblue

Größe 128,134 **24,99**	Größe 140,146,152 **27,99**
Größe 158,164,170 **30,99**	Größe 176,182,188 **33,99**

(5) 24 **Pullover.** Warm und supersoft. Trendstark im Norweger-Style. **Material:** 100% Polyacryl. Maschinenwäsche.
34 42 559 schwarz

Größe 128 **16,99**	Größe 134/140,146/152 **19,99**
Größe 158/164,170/176,182/188	**22,99**

(6) 24 **Cordhose.** Das ist der Liebling der Saison: Cord. Vor allem, wenn deine neue Hose so trendige Used-Effekte und angedeutete Sitzfalten hat. **Detail:** Ab Gr. 152 mit seitlichem Gummibund. **Material:** 100% Baumwolle. Maschinenwäsche.
09 09 089 braun

Größe 128,134 **19,99**	Größe 140,146,152 **22,99**
Größe 158,164,170 **25,99**	Größe 176,182,188 **28,99**

24 **die schnelle 24** gegen Aufpreis. Nähere Infos im Service-Teil.

COME ON Größe 128 bis 188

Mit 50% Daunen

(7) ab **29,-**

Daunenjacke,
50% Daunen,
50% Federn
marine

COME ON

(8) **14,99**
Stiefel
- Warmfutter
- Wetterfest

Set: Mütze
und Schal,
100% Polyacryl,
50 72 873
14,99

(7) 24 **Daunenjacke.** Winterwetter? Kein Problem! Kuschelwarm wie dein Federbett ist diese Jacke, gefüllt halb mit Daunen und halb mit Federn. Das gibt natürliche Wärme, ist leicht und atmungsaktiv. **Details:** Kapuze, Kragen mit Fleece-Futter, 2 Zip-Taschen, Reflektor-Paspeln. **Material:** 100% Polyester; Futter 100% Polyester; Füllung 50% Daune, 50% Federn. Maschinenwäsche.

08 23 136 marine **51 43 146** rot **80 95 398** natur

Größe 128,134	**29,-**	Größe 140,146,152	**34,99**
Größe 158,164,170	**39,99**	Größe 176,182,188	**44,99**

(8) 24 **Stiefel,** winterwarm und wetterfest. **Details:** Reißverschluss. Warmfutter: 100% Polyester. Haltbare Laufsohle. **Obermaterial:** Synthetik.

16 49 499 schwarz **60 67 228** natur

Größe 31,32,33,34,35,36,37,38,39,40,41	**14,99**

⑫
19,99
Elastic-Stiefel

Alle Textilien sind in der Maschine waschbar

① 24 **Shirt.** Soft und fein. Mit starkem Print. **Material:** 95% Viskose, 5% Elasthan.
23 66 471 rot
Größe 128 **12,99** Gr. 134/140,146/152 **15,99**
Größe 158/164,170/176,182/188 **18,99**

② 24 **Hose.** Die macht eine tolle Figur. Verschärft: der breite, angenähte Gürtel. In bequemer Stretch-Qualität. **Material:** 72% Viskose, 25% Polyamid, 3% Elasthan.
65 44 548 schwarz
Größe 128,134 **17,99** Gr. 140,146,152 **20,99**
Gr. 158,164,170 **23,99** Gr. 176,182,188 **26,99**

③ 24 **Shirt.** Raffiniert! Das macht eine schöne Taille. Mit Raffungen und aufgenähten Satinbändern. **Material:** 95% Baumwolle, 5% Elasthan.
74 35 968 schwarz
Größe 128 **13,99** Gr. 134/140,146/152 **16,99**
Größe 158/164,170/176,182/188 **19,99**

④ 24 **Karo-Hose.** Klare Linie! Im 5-Pockets-Style; mit ausgestellter Beinweite. **Material:** 63% Polyester, 32% Viskose, 5% Elasthan.
72 08 737 grau
Größe 128,134 **22,99** Gr. 140,146,152 **25,99**
Gr. 158,164,170 **28,99** Gr. 176,182,188 **31,99**

⑤ 24 **Shirt** mit starkem Print und Stehkragen. **Material:** 100% Baumwolle.
39 28 993 schwarz
Größe 128 **12,99** Gr. 134/140,146/152 **15,99**
Größe 158/164,170/176,182/188 **18,99**

⑥ 24 **Hose.** Ein edles Teil, das du vielseitig kombinieren kannst. **Details:** 2 Zip-Taschen, Satinband seitlich, ausgestellter Saum. **Material:** 70% Viskose, 25% Polyamid, 5% Elasthan.
58 22 733 schwarz
Größe 128,134 **19,99** Gr. 140,146,152 **22,99**
Gr. 158,164,170 **25,99** Gr. 176,182,188 **28,99**

⑦ 24 **Shirt.** Ein heißes Teil im Look der 70er. **Material:** 95% Viskose, 5% Elasthan.
23 89 312 pink
Größe 128 **14,99** Gr. 134/140,146/152 **17,99**
Größe 158/164,170/176,182/188 **20,99**

⑧ 24 **Rock.** Zeig Bein! Sieht toll aus zu Stiefeln oder auch einfach zu Turnschuhen. Und die Boys werden es lieben! **Details:** breiter Sattel, angesetzte Falten, breite Schnalle und Deko-Zipper. **Material:** 100% Polyester.

24 **die schnelle 24 gegen Aufpreis. Nähere Infos im Service-Teil.**

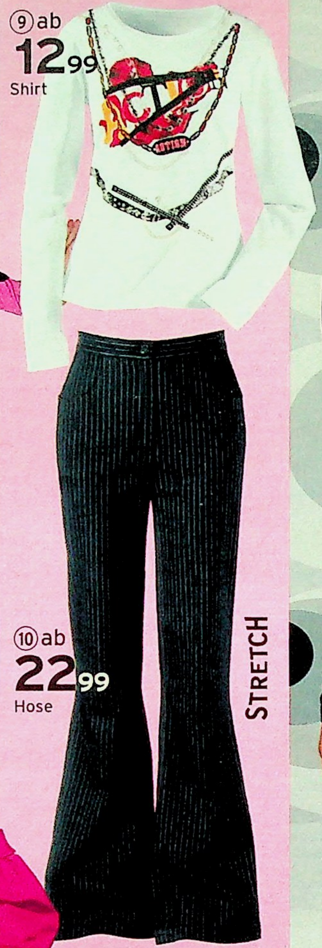

Der Stulpen-Trick

Ein heißer Trend aus den 80ern: Stulpen! Wenn du es besonders frech magst, zieh sie über die Arme.

Gürtel, 100% Polyester, 40 71 400 4,99

43 22 030 schwarz
Größe 128,134 **17,99** Gr. 140,146,152 **20,99**
Gr. 158,164,170 **23,99** Gr. 176,182,188 **26,99**

⑨ 24 **Shirt.** Super Print im Look der 80er. **Material:** 100% Baumwolle.
86 24 844 weiß
Größe 128 **12,99** Gr. 134/140,146/152 **15,99**
Größe 158/164,170/176,182/188 **18,99**

⑩ 24 **Hose.** Keine Lust auf Denim? Dann hast du hier die perfekte Alternative: trendstarkes Basic mit Nadelstreifen. Mit 2 Taschen und ausgestellter Beinweite. **Material:** 75% Viskose, 19% Nylon, 3% Elasthan, 3% Polyester.
56 40 331 schwarz
Größe 128,134 **22,99** Gr. 140,146,152 **25,99**
Gr. 158,164,170 **28,99** Gr. 176,182,188 **31,99**

⑪ 24 **Kleid.** 70er-Jahre-Kunst für deinen Körper! Schön auf Figur geschnitten, stilecht mit Stehkragen. Rückseite schwarz. **Material:** 95% Viskose, 5% Elasthan. Maschinenwäsche.
50 90 395 schwarz
Gr. 128 **16,99** Gr. 134/140,146/152 **19,99**
Größe 158/164,170/176,182/188 **22,99**

⑫ 24 **Stiefel** mit ca. 2 cm Plateau. Absatz ca. 5 cm. Mit seitlichem Reißverschluss zum bequemen An- und Ausziehen. **Obermaterial:** Synthetik.
66 92 785 schwarz
Größe 31,32,33,34,35,36,37,38,39,40 **19,99**

Ⓐ 24 **Stulpen.** Die müssen sein! Heißer Trend-Tipp zu Hosen, Röcken oder frech über die Arme gezogen. **Material:** 100% Polyacryl.
39 95 889 pink **9,99**

Ⓑ 24 **Panties, 2-Stück-Packung.** Ganz schön heiß: Hot-Pants für darunter! **Details:** seitlich geschlitzt, mit Spitze. **Material:** 95% Baumwolle, 5% Elasthan.
94 35 586 natur + schwarz **2 Stück**
Größe 128,140 **7,99** Größe 152,164 **9,99**
Größe 176,188 **11,99**

(1) 24 **Shirt** mit tollem Print. Aus softem **Material:** 100% Baumwolle. Maschinenwäsche.

67 85 872 rosé

Größe 128 **12.99**	Größe 134/140.146/152 **15.99**
Größe 158/164.170/176.182/188	**18.99**

(2) 24 **Hose.** Damit liegst du modisch vorn! Den lässigen Look bestimmen die aufgesetzten Blasebalg-Taschen. 3 davon mit Druckern. 1 mit Metall-Schließe. Auch witzig: der kleine, aufgesetzte Reißverschluss. **Material:** 100% Baumwolle. Maschinenwäsche.

78 29 946 schwarz

Größe 128.134 **22.99**	Größe 140.146.152 **25.99**
Größe 158.164.170 **28.99**	Größe 176.182.188 **31.99**

(3) 24 **Stretch-Hose.** Echt stark: feiner Cord! Tolle Stretch-Qualität mit viel Baumwolle. **Details:** 5-Pocket, ausgestellte Beinweite. **Material:** 97% Baumwolle, 3% Elasthan. Maschinenwäsche.

07 75 112 schwarz **50 49 914** marine

84 02 433 beige

Größe 128.134 **19.99**	Größe 140.146.152 **22.99**
Größe 158.164.170 **25.99**	Größe 176.182.188 **28.99**

(4) 24 **Shirt.** Das ist der neue Sports-Style: verspielt und feminin. **Material:** 100% Baumwolle. Maschinenwäsche.

83 19 374 hellblau

Größe 128 **12.99**	Größe 134/140.146/152 **15.99**
Größe 158/164.170/176.182/188	**18.99**

(5) 24 **Hose** in angesagter, gerader Form. Den trendigen Look machen auch die **Details:** 4 Taschen, 2 aufgesetzte Beintaschen mit Patten und Riegeln. **Material:** 100% Baumwolle. Maschinenwäsche.

20 25 372 beige

24 **die schnelle 24 gegen Aufpreis. Nähere Infos im Service-Teil.**

Wetter-Profi

9 bleu

orange

9 ab **24,99**

Jacke

Größe 128,134 **19,99**	Größe 140,146,152 **22,99**
Größe 158,164,170 **25,99**	Größe 176,182,188 **28,99**

(6) 24 **Weste.** Die macht den Look! Mit feinem Schimmer. **Details:** warm wattiert. Stehkragen. 2 Zip-Taschen. **Material:** 100% Nylon; Futter und Wattierung 100% Polyester. Maschinenwäsche.
17 85 675 rosa

Gr.128,134,140,146,152,158 **14,99**	Gr.164,170,176,182,188 **19,99**

(7) 24 **Jeans.** Ganz schön lässig, die weite Form. Im angesagten Schwarz, mit starken **Details:** 2 Taschen, 2 Beintaschen mit Patte. Trendige Knie-Einsätze. **Material:** 100% Baumwolle. Maschinenwäsche.
58 41 213 schwarz

Größe 128,134 **19,99**	Größe 140,146,152 **22,99**
Größe 158,164,170 **25,99**	Größe 176,182,188 **28,99**

(8) 24 **Pullover** mit Rollkragen. Schmuseweiches Garn, trendige Pastell-Farben. **Material:** 100% Polyacryl. Maschinenwäsche
18 83 112 gestreift

Größe 128 **14,99**	Größe 134/140,146/152 **17,99**
Größe 158/164,170/176,182/188	**20,99**

(9) 24 **Jacke.** Damit bist du perfekt angezogen, ob auf dem Schulweg oder auf der Piste! Das trendige Nylon ist Wind und Wasser abweisend, dabei superleicht. Mit praktischen **Details:** abtrennbare Kapuze. Zipper mit Windleiste. Reflektor-Paspeln. 2 Taschen. Ärmelweite durch Klett regulierbar. Sicherheitstasche und Handy-Tasche innen. Warm wattiert. **Material:** 100% Nylon; Futter und Wattierung 100% Polyester. Maschinenwäsche.
06 93 856 bleu **20 66 765** orange

Größe 128,134 **24,99**	Größe 140,146,152 **29,99**
Größe 158,164,170 **34,99**	Größe 176,182,188 **39,99**

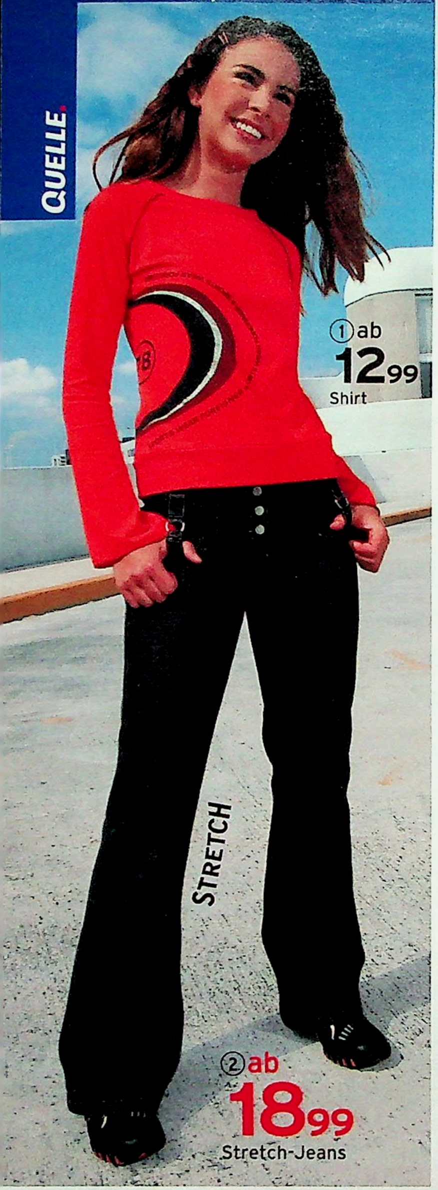

① ab **12,99** Shirt

② ab **18,99** Stretch-Jeans

③ marine

Kapuze abnehmbar

③ ab **24,99**
Jacke
vom 01.-30.09.04
schon ab 19,99

Vom 01. bis 30.09.04 ist jede Größe um **5,- reduziert!**

Ihr tolles Schnäppchen im September:

Fleece

Reflektor

③ rot

⑥ ab **19,99** Stretch-Jeans

COME ON

④

④ + ⑤ je ab **12,99** Shirt

⑤

Ⓐ **14,99**
BEST WAY Überschlag-tasche
● **Auch in Schwarz**

BESTWAY

① 24 **Shirt.** Softe Baumwolle, starker Look. Tolle Optik durch den seitlichen Print und die Trompeten-Ärmel. **Material:** 100% Baumwolle. Maschinenwäsche.

72 62 290 orange

Größe 128 **12,99**	Größe 134/140,146/152 **15,99**
Größe 158/164,170/176,182/188	**18,99**

② 24 **Stretch-Jeans.** Die sitzt perfekt und sieht super aus! Trendstarker Look durch überfärbten Used-Effekt und aufgesetzte Taschen mit Schnallen. Ausgestellte Beinweite. **Material:** Denim, 97% Baumwolle, 3% Elasthan. Maschinenwäsche.

21 48 640 braun

Größe 128,134 **18,99**	Größe 140,146,152 **21,99**
Größe 158,164,170 **24,99**	Größe 176,182,188 **27,99**

③ 24 **Jacke.** Die ist perfekt für jede Gelegenheit! Ob zum Snowboarden oder im deutschen Winter - damit trotzt du jedem Wetter. Angesagter Boarder-Look mit vielen **Details:** abnehmbare Kapuze, Reflektor-Paspel vorn und hinten. Versteckte Zip-Taschen. Innentaschen. Warm wattiert. Futter: in der oberen Hälfte kuscheliges Fleece, unten gestepptes Nylon. **Material:** 100% Nylon; Wattierung und Futter 100% Polyester. Maschinenwäsche.

38 79 770 rot **46 91 219** marine

Größe 128,134 **24,99**	Größe 140,146,152 **29,99**
Größe 158,164,170 **34,99**	Größe 176,182,188 **39,99**

Schnäppchen-Preise vom 01.-30.09.04

Größe 128,134 ~~24,99~~ **19,99**	Größe 140,146,152 ~~29,99~~ **24,99**
Größe 158,164,170 ~~34,99~~ **29,99**	Gr. 176,182,188 ~~39,99~~ **34,99**

 24 **die schnelle 24** gegen Aufpreis. Nähere Infos im Service-Teil.

Unser **Bestes** für Sie!

7 gelb

7 pink

7 marine

8 hellblau

8 rot

(4) 24 Shirt im trendigen Sports-Look. Mit Ärmel-Streifen, Kontrastnähten und starkem Print. **Material:** 100% Baumwolle. Maschinenwäsche.
05 36 057 schwarz

Größe 128	12,99
Größe 134/140,146/152	15,99
Gr. 158/164,170/176,182/188	18,99

(5) 24 Shirt. Wirf doch mal ein Auge darauf! Starke Farben, witziger Print. In lässiger, offener Form, mit Kontrastnähten. **Material:** 100% Baumwolle. Maschinenwäsche.
46 63 424 schwarz

Größe 128	12,99
Größe 134/140,146/152	15,99
Gr. 158/164,170/176,182/188	18,99

(6) 24 Stretch-Jeans. Trendstark und superbequem. Im 5-Pockets-Style. Ausgestellte Beinweite mit Biesen an Knie. **Material:** 98% Baumwolle, 2% Elasthan. Maschinenwäsche.
87 61 302 schwarz

Größe 128,134	19,99
Größe 140,146,152	22,99
Größe 158,164,170	25,99
Größe 176,182,188	28,99

(7) 24 Shirt. Ziemlich sportlich im lässigen Doppellagen-Look. **Material:** 100% Baumwolle. Maschinenwäsche.
34 71 041 pink **42 87 043** marine
55 76 088 gelb

Größe 128	6,-
Größe 134/140,146/152	9,99
Gr. 158/164,170/176,182/188	12,99

(8) 24 Sweat-Anzug. Sports-Style zum fairen Preis! Der starke Look für Sport und Freizeit. **Jacke** im Retro-Look, mit Stehkragen, 2 Taschen und Zipper; gerade geschnittene **Hose** mit seitlichen Paspeln. **Material:** 100% Baumwolle. Maschinenwäsche.
20 97 788 marine **21 57 137** rot
87 17 906 hellblau

Größe 128	12,-
Größe 134/140,146/152	15,99
Gr. 158/164,170/176,182/188	18,99

(A) 24 BEST WAY Überschlagtasche. Hauptfach mit Handy-Fach, RV-Fach unterm Überschlag, RV-Rückfach, Verstellbarer Schultergurt. Ca. 37 x 28 x 12 cm. **Material:** 100% Polyester.

14 98 368 schwarz	14,99
71 08 797 jeansblau	14,99

Donnerstag ist QUELLE-Tag
Jede Woche neu!
Nähere Infos Seite 4

① 24 **Pullover.** Streichelweicher Zottel. Zum super Preis! **Material:** 100% Polyester. Maschinenwäsche.
24 79 104 hellblau **34 19 083** rot **57 61 677** beige
Größe 128 **14,99** Größe 134/140.146/152 **17,99**
Größe 158/164.170/176.182/188 **20,99**

② 24 **Jeans.** Damit liegst du voll im Trend! Vorn und hinten mit Biesen, die lassen deine Beine noch länger aussehen. **Details:** 4 Taschen, ausgestellte Beinweite. **Material:** Denim, 97% Baumwolle, 3% Elasthan. Maschinenwäsche.
76 24 209 braun
Größe 128.134 **18,99** Größe 140.146.152 **21,99**
Größe 158.164.170 **24,99** Größe 176.182.188 **27,99**

③ 24 **Sweatshirt** mit witzigem Comic-Print. **Material:** 100% Baumwolle, innen soft angeraut. Maschinenwäsche.
14 70 032 schwarz **71 69 286** hellblau
Größe 128 **12,99** Größe 134/140.146/152 **15,99**
Größe 158/164.170/176.182/188 **18,99**

④ 24 **Shirt.** Sports-Style zum fairen Preis! Mit witzigem Print und farblich abgesetzen Raglan-Ärmeln. **Material:** 100% Baumwolle. Maschinenwäsche.
94 16 649 orange **98 47 541** pink
Größe 128 **8,99** Größe 134/140.146/152 **11,99**
Größe 158/164.170/176.182/188 **14,99**

⑤ 24 **Blouson** im angesagten Retro-Look. Sieht super aus und hält dich warm! Unglaublich günstig, mit vielen **Details:** Wind und Wasser abweisend. Kapuze mit Webpelz-Besatz. Kleine Stickerei. 2 Taschen mit Klappen. Strickbündchen mit trendiger Schnalle. **Material:** Obermaterial, Futter und Wattierung 100% Polyester. Maschinenwäsche.
09 12 376 schwarz **28 70 462** oliv **43 38 846** weiß
Größe 128.134 **19,99** Größe 140.146.152 **24,99**

24 **die schnelle 24 gegen Aufpreis. Nähere Infos im Service-Teil.**

COME ON Grö… 188

5 ab 19,99
Blouson oliv

6 ab 9,99
Shirt

Größe 158,164,170 **29,99** Größe 176,182,188 **34,99**

(6) 24 **Shirt.** Trendiger Sports-Style zum starken Preis. **Material:** 100% Baumwolle. Maschinenwäsche.

54 76 316 grün **78 50 353** offwhite

Größe 128 **9,99** Größe 134/140,146/152 **12,99**

Größe 158/164,170/176,182/188 **13,99**

(7) 24 **Stretch-Jeans.** Ein starkes Basic – zum Schnäppchen-Preis. Superbequem durch den Stretch-Anteil. **Details:** aufgesetzte Taschen, ausgestellte Beinweite. **Material:** Denim, 98% Baumwolle, 2% Elasthan. Maschinenwäsche.

31 45 441 schwarz **37 35 656** blau **50 65 059** bleached

Größe 128,134 **16,99** Größe 140,146,152 **19,99**

Größe 158,164,170 **22,99** Größe 176,182,188 **25,99**

(A) 24 **Mütze** im trendstarken Norweger-Look. Innen aus softem Fleece. Mit angesagten Ohren-Klappen. **Material:** 100% Polyacryl. Maschinenwäsche.

14 12 728	blau	**11,99**
59 29 417	rot	**11,99**

(B) 24 **2 Garnituren,** doppelt gut, doppelt günstig! Süß: Top und Slip mit feiner Spitze verziert. Träger verstellbar. In formstabiler Qualität mit Elasthan. **Material:** Single-Jersey, 95% Baumwolle, 5% Elasthan. Maschinenwäsche.

26 92 181 weiß + schwarz **2 Garnituren**

Größe 128,140 **14,99** Größe 152,164 **17,99**

Größe 176,188 **20,99**

(C) 24 **KANGAROOS Halbschuh.** Der rundet jedes Outfit ab! Hochwertige Verarbeitung. **Details:** gepolsterter Schaftrand, bequeme, haltbare Sohle. **Obermaterial:** Synthetik.

73 58 726 beige/braun **47 63 886** marine/beige

Größe 33,34,35 **29,95** Größe 36,37,38,39,40,41,42 **39,90**

① 24 **Ski-Overall** für Schnee-Mäuse und Pisten-Räuber. Warm wattiert, mit vielen **Details:** Kapuze im Kragen, 2 Ziptaschen, Bindegürtel mit Klickverschluss. Saum mit Gummizug und Zipper (Schnee-Stopp). **Material:** 100% Polyester; Futter 100% Polyester; Wattierung 100% Polyester. Maschinenwäsche.
39 42 696 pink/grau **43 44 762** marine/rot

Größe 98,104,110,116,122	**19,99**
Größe 128,134,140,146	**22,99**

② 24 **Ski-Anzug, 2-teilig.** Starke Farben für Jungs und Mädchen. Da ist die neue Winterjacke gleich dabei. **Details:** warm wattiert. **Jacke** mit abnehmbarer Kapuze, 2 Zip-Taschen, Bund mit seitlichem Gummizug. **Trägerhose** mit verstellbaren Trägern, 2 Zip-Taschen, Gummizug am Saum. **Material:** 100% Polyester; Futter und Wattierung 100% Polyester. Maschinenwäsche.
04 02 295 blau **14 22 824** anthrazit

Größe 98,104	**24,99**	Größe 110,116,122	**29,99**
Größe 128,134,140,146	**34,99**		

③ 24 **Ski-Anzug.** Absolut pistentauglich! Trendstarkes Outfit, in dem sich Fashion und Funktion ideal treffen. Super **Details:** warm wattiert, mit feinem Glanz. **Jacke** mit Webpelz-Kragen, 2 Zip-Taschen, Kontraststreifen am Ärmel, leicht tailliert. **Thermohose** mit elastischer Taille, 2 Zip-Taschen. Stiefel anziehen ganz einfach durch Zipper am Saum. **Material:** 100% Polyester; Futter und Wattierung 100% Polyester. Maschinenwäsche.
24 72 677 blau/sand

Größe 128,134	**39,99**	Größe 140,146,152	**44,99**
Größe 158,164,170	**49,99**	Größe 176,182,188	**54,99**

④ 24 **Jacke.** Cooler Look zum heißen Preis! Die sieht toll aus und hält dich warm. **Details:** abnehmbare Kapuze, 2 Zipp-Taschen. Ärmelweite verstellbar. Innentasche. **Material:** 100% Nylon; Futter 100% Nylon; Wattierung 100% Polyester. Maschinenwäsche.
99 21 757 marine

Größe 128,134	**19,99**	Größe 140,146,152	**24,99**
Größe 158,164,170	**29,99**	Größe 176,182,188	**34,99**

⑤ 24 **Ski-Hose** mit lässigen Beintaschen. Weitere **Details:** elastischer Bund mit Zipper und Druckknopf. Besonders strapazierfähige Knie- und Gesäß-Partie durch Verstärkung mit Oxford-Nylon. Stiefel anziehen ganz einfach durch Saum mit Zipper, innen mit elastischem Schneefang. **Material:** 100% Polyamid/NYLON; Futter 100% Polyamid/NYLON; Wattierung 100% Polyester.

 24 **die schnelle 24 gegen Aufpreis. Nähere Infos im Service-Teil.**

Maschinenwäsche.
52 59 717 marine **99 25 149** beige

Größe 128,134	**14,99**	Größe 140,146,152	**19,99**
Größe 158,164,170	**24,99**	Größe 176,182,188	**29,99**

(6) 24 **Ski-Anzug, 2-teilig.** Egal, wie kalt es wird: damit siehst du super aus! Warm wattiert, mit vielen praktischen **Details: Jacke** mit Kapuze im Kragen. Akzente durch Kontraststreifen und weiße Biesen. Elastische Ärmelbündchen. Saum verstellbar. Hose mit verstellbaren Trägern und elastischem Saum, innen mit elastischem **Material:** Obermaterial, Futter und Wattierung 100% Polyester. Maschinenwäsche.
63 76 904 pink/schwarz

Größe 128,134	**29,99**			Größe 140,146,152	**34,99**
Größe 158,164,170	**39,99**	Gr. 176	**44,95**	Gr. 182,188	**44,99**

(A) 24 **Ohrenwärmer** mit verstellbarem Bügel. Süß und trendig. **Material:** 100% Polyacryl.
27 79 597 pink **9,99**

(B) 24 **Fäustlinge.** Wasserdicht und schön warm gefüttert, mit Strickstulpe. Innenhand verstärkt. **Material:** 100% Nylon.
38 55 260 rot
61 44 153 schwarz
Größe 3 (110/116), 4 (122/128) **11,99**

(C) 24 **Ski-Mütze.** Hier verrutscht bestimmt nichts! Schön weich, mit Streifen. **Material:** 100% Polyester. Maschinenwäsche.
13 66 174 blau Größe 48/50, 52/54 **8,99**

(D) 24 **Fun-Mütze** aus softem Fleece. Mit Webpelz und roten Hörnern. **Material:** 100% Polyester. Maschinenwäsche.
14 47 161 schwarz **24,99**

(E) 24 **Handschuhe.** Durch Thinsulate-Membran wasser- und winddicht. Verstärkte Innenhand. **Material:** 100% Nylon.
78 06 553 schwarz Größe 4 (122/128), 6 (152/164) **14,99**

(F) 24 **Schal mit Fransen.** Supersoft und kuschelig warm. **Material:** 100% Polyacryl. Maschinenwäsche.
50 95 789 pink **16,99**

(G) 24 **Stirnband** aus weichem Fleece. **Material:** 100% Polyester. Maschinenwäsche.
09 82 606 schwarz **6,99**

JUNIOR

Alles, was Jungs gefällt

3 ab 14,99 Karohemd

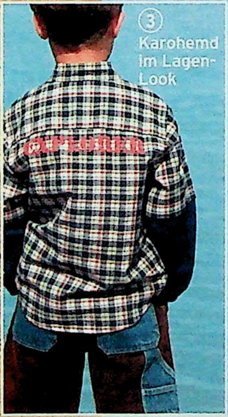

(1) 24 **Parka** mit vielen funktionalen Extras: Kapuze mit Klettverschluss, mit Knopfleiste verdeckter Reißverschluss, verstellbare Manschetten-Riegel, Taschen mit Klett. Warm wattiert. Mit toller Washed-Out-Optik. **Details:** viele Taschen. **Material:** 100% Baumwolle; Futter 100% Polyester; Wattierung 100% Polyester. Maschinenwäsche.

93 47 989 braun

Gr. 98,104	**29,99**	Gr. 110,116,122	**34,99**
Größe 128,134,140,146			**39,99**

(2) 24 **Hose.** Die 2-farbige Qualität ist ein absolutes Mode-Highlight: sieht wie Denim und Cord zusammen aus. In Stretch-Qualität. **Details:** seitlicher Dehnbund, 5-Pocket-Style, Hammerschlaufe seitlich, lässige Form. **Material:** Denim, 97% Baumwolle, 3% Elasthan. Maschinenwäsche.

65 23 620 blau

Gr. 98,104	**24,99**	Größe 110,116,122	**27,99**
Größe 128,134,140,146			**30,99**

(3) 24 **Karohemd** im angesagten Lagen-Look: sieht wie Hemd über Sweatshirt angezogen aus. Mit trendigem EXPLORER-Druck hinten drauf. **Material:** 65% Baumwolle, 35% Polyester, Ärmel 100% Baumwolle. Maschinenwäsche.

17 85 372 blau

Größe 98/104	**14,99**
Größe 110/116,122/128	**17,99**
Größe 134/140,146/152	**20,99**

(4) 24 **Strick-Troyer.** Warm, weich und in trendiger Melange-Optik. **Details:** Kragen mit Reißverschluss. **Material:** 100% Polyacryl. Maschinenwäsche. **Gratis: beim Kauf dieses Troyers gibt's die dazu passende Mütze aus 100% Polyacryl kostenlos dazu!**

99 60 135 schwarz/weiß

Größe 98/104	**14,99**
Größe 110/116,122/128	**17,99**
Größe 134/140,146/152	**20,99**

GRATIS

Beim Kauf des Troyers, von Ang. 4 erhalten Sie die passende Mütze kostenlos dazu!

(5) 24 Thermo-Hose. Die optimale Winter-Ausrüstung: Ist warm wattiert und lässt keine Nässe durch. Cooler Look: der Baggy-Style mit vielen Taschen. **Details:** Gummibund, 2 Taschen, Kontrast-Nähte. **Material:** 65% Polyester, 35% Baumwolle; Futter 100% Baumwolle; Wattierung 100% Polyester. Maschinenwäsche.

01 01 589 grau

Größe 98,104	**19.99**	Gr. 110,116,122	**22.99**
Größe 128,134,140,146			**25.99**

(6) 24 Twillhose mit toller Stickerei auf der vorderen Bein-Zippertasche, auf der Handytasche und auf einer der beiden Po-Taschen. **Details:** Gummibund, 2 Taschen oben, Hammerschlaufe seitlich. **Material:** 100% Baumwolle. Maschinenwäsche.

69 23 081 schwarz

Gr. 98/104	**19.99**	Gr. 110/116,122/128	**22.99**
Größe 134/140,146/152			**25.99**

(7) 24 Sweatshirt mit fetziger 3D-Stickerei, die Overlock-Nähte sind elastisch und machen jede Bewegung mit. **Details:** Ärmelbündchen, Saum in offener Form. **Material:** 100% Baumwolle. Maschinenwäsche.

41 70 000 beige

Gr. 98/104	**12.99**	Gr. 110/116,122/128	**15.99**
Größe 134/140,146/152			**18.99**

(8) 24 Sweatshirt zum Durchstarten! Mit dem großen Druck im Rennsport-Look hast du die Nase vorn! Superweich: die angenehme Baumwoll-Qualität. **Details:** Halsbündchen und Schulter-Einsatz in Kontrastfarbe. **Material:** 100% Baumwolle. Maschinenwäsche.

Fortsetzung von Angebot 8

50 45 007 hellblau

Gr. 98/104	**12.99**	Gr. 110/116,122/128	**15.99**
Größe 134/140,146/152			**18.99**

(9) 24 Twillhose. Die Washed-Out-Optik gibt den gewünschten "Gebraucht"-Look. Und die Beintaschen mit Klettverschluss bringen dir viel Platz zum Verstauen. **Details:** seitlicher Dehnbund, 2 Taschen, 2 Po-Pattentaschen. **Material:** 100% Baumwolle. Maschinenwäsche.

09 36 114 blaugrau

Gr. 98,104	**17.99**	Größe 110,116,122	**20.99**
Größe 128,134,140,146			**23.99**

(10) 24 Fleece-Jacke im topaktuellen Holzfäller-Karo. Kuschelweich und warm schützt dich die Jacke vor kalten Temperaturen. Besonders praktisch: der Reißverschluss vorn. **Details:** kleiner Druck vorne. **Material:** 100% Polyester. Maschinenwäsche.

52 81 187 blaukariert

Gr. 98/104	**14.99**	Gr. 110/116,122/128	**17.99**
Größe 134/140,146/152			**20.99**

(11) 24 Rippen-Rolli. Wow! Mega-angesagt ist jetzt der starke Front-Druck auf Ripp-Qualität. Da werden deine Freunde staunen! **Details:** weiche Qualität aus angenehmem **Material:** 100% Baumwolle. Maschinenwäsche.

11 06 882 camel

Gr. 98/104	**7.99**	Größe 110/116,122/128	**9.99**
Größe 134/140,146/152			**11.99**

(12) 24 Hose im Superstar-Look: vorne Jeans-Qualität, hinten angesagter Cord. Und enorm strapazierfähig ist sie noch dazu! **Details:** seitlicher Dehnbund, 5-Pocket-Style: 3 Taschen vorn, 2 hinten. **Material:** 100% Baumwolle. Maschinenwäsche.

43 21 565 blau/camel

Größe 98,104	**19.99**
Größe 110,116,122	**22.99**
Größe 128,134,140,146	**25.99**

Artikel mit dem Blatt-Symbol sind hautfreundlich, weil schadstoffgeprüft.

24 **die schnelle 24** gegen Aufpreis. Nähere Infos im Service-Teil.

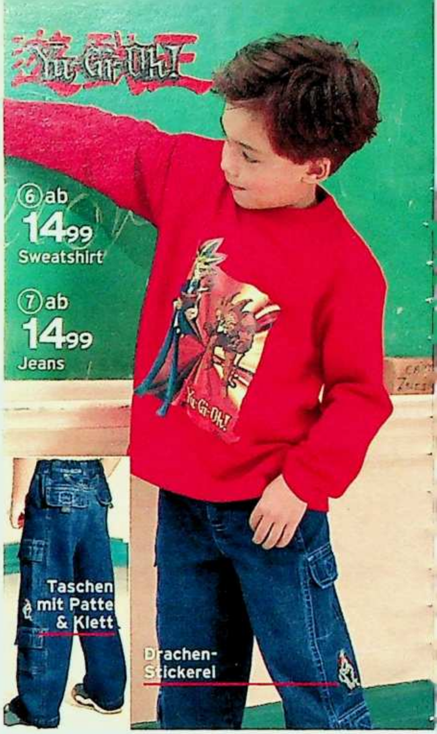

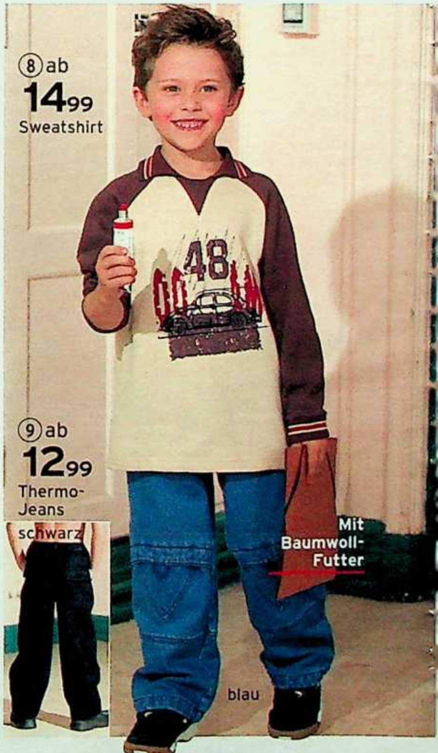

Für kleine Entdecker ...

Robuste Outfits für Jungs, die alles besser wissen!

① 24 **Pullover** im hippen College-Style: mit eingestricktem Zahlen-Motiv und Kontrast-Streifen an Hals-, Ärmelbündchen und Schulterpartie. Und wichtig für alle Muttis: die Strick-Qualität ist absolut pflegeleicht! **Material:** 100% Polyacryl. Maschinenwäsche.
32 65 963 rot

Gr. 98/104	**14,99**	Gr. 110/116,122/128	**17,99**
Größe 134/140,146/152			**20,99**

② 24 **Jeans** mit cooler Sitzfalten-Optik. Der Used-Effekt setzt auf den neuesten Trend. Und die 2 Beintaschen mit Kontrastbändern bieten jede Menge Platz für Allerlei. **Details:** 5-Pocket-Style. lässige Form. **Material:** Denim, 100% Baumwolle. Maschinenwäsche.
47 16 831 blau

Gr. 98,104	**19,99**	Gr. 110,116,122	**22,99**
Größe 128,134,140,146			**25,99**

③ 24 **Karohemd** aus reiner Baumwolle. Tolles Teil für Schule und Freizeit. **Details:** Hemdkragen, 1 Brusttasche, abgerundeter Saum. **Material:** 65% Baumwolle, 35% Polyester. Maschinenwäsche.
88 71 559 blau

Gr. 98/104	**12,99**	Gr. 110/116,122/128	**15,99**
Größe 134/140,146/152			**18,99**

④ 24 **Pullunder –** das perfekte Darüber: hält warm, ist pflegeleicht und passt klasse über das Karohemd. **Details:** V-Ausschnitt, Rippen-Struktur. **Material:** 100% Polyacryl. Maschinenwäsche.
05 58 496 stein

Gr. 98/104	**11,99**	Gr. 110/116,122/128	**14,99**
Größe 134/140,146/152			**17,99**

⑤ 24 **Cordhose.** Warm, weich und robust! 4 Taschen vorn, 2 hinten und 4 Bein-Pattentaschen zum Verstauen wichtiger Utensilien. **Details:** elastischer Bund, angenehme Qualität. **Material:** 100% Baumwolle. Maschinenwäsche.
88 96 842 marine **89 24 861** beige

Gr. 98/104	**17,99**	Gr. 110/116,122/128	**20,99**
Größe 134/140,146/152			**23,99**

⑥ 24 **Yu-Gi-Oh-Sweatshirt.** Mit dem Lieblingshelden des beliebten Fantasy-Kartenspiels. **Details:** starker Motiv-Druck, offener Abschluss. **Material:** 100% Baumwolle. Maschinenwäsche.
95 21 891 rot

Gr. 98/104	**14,99**	Gr. 110/116,122/128	**17,99**
Größe 134/140,146/152			**20,99**

24 **die schnelle 24 gegen Aufpreis. Nähere Infos im Service-Teil.**

JUNIOR

Mütze, schwarz 100% Baumwolle; Futter 100% Polyester Gr. 54, 56 14 66 673 9,99

(7) 24 **Jeans** mit vielen Bein Pattentaschen Mega-stark ist auch die coole Drachen-Stickerei seitlich. **Details:** elastischer Bund, 2 Taschen oben. **Material:** Denim, 100% Baumwolle. Maschinenwäsche.
62 16 953 blau

Gr. 98/104	14,99	Gr. 110/116,122/128	17,99
Größe 134/140,146/152			20,99

(8) 24 **Sweatshirt.** Angesagter Sports-Style: flotte Kontrast-Streifen an Kragen und Ärmelbündchen. Mit großem Front-Print. **Details:** kontrastfarbene Raglan-Ärmel, offener Abschluss. **Material:** 100% Baumwolle. Maschinenwäsche.
18 96 888 beige/braun

Gr. 98/104	14,99	Gr. 110/116,122/128	17,99
Größe 134/140,146/152			20,99

(9) 24 **Thermo-Jeans** mit Knietaschen und Schlaufe. **Details:** warm gefüttert, Gummibund mit Kordel, 2 Taschen, 2 Pattentaschen hinten. **Material:** Blau: Denim; Schwarz: Twill, 100% Baumwolle; Futter 100% Baumwolle. Maschinenwäsche.
16 25 735 blau **18 14 234** schwarz

Gr. 98,104	12,99	Gr. 110,116,122	15,99
Größe 128,134,140,146			18,99

(10) 24 **Fleece-Troyer** mit schicken Streifen. Hipper Blickfang: die Stickerei-Applikation vorn. **Details:** Stehkragen mit Reißverschluss. **Material:** 100% Polyester. Maschinenwäsche.
65 65 686 orange/beige

Gr. 98/104	12,99	Gr. 110/116,122/128	15,99
Größe 134/140,146/152			18,99

(11) 24 **Kapuzen-Sweatshirt** mit Knall-Effekt! Die leuchtende Signal-Farbe sieht super aus! Kontraststark: die Einsätze an den Ärmeln. Aufwändige Extras: Stickereien am Ärmel. **Details:** Känguru-Taschen, Ärmel- und Saumbündchen. **Material:** 100% Baumwolle. Maschinenwäsche.
05 35 467 orange

Gr. 98/104	12,99	Gr. 110/116,122/128	15,99
Größe 134/140,146/152			18,99

(12) 24 **EXPLORER-Jeans.** Wow! Die ist nicht nur aus super strapazierfähigem Ring-Denim, sondern punktet auch noch mit einem tollen Hell-Dunkel-Farbmix. In der wirst du dich super wohl fühlen! **Details:** 5-Pocket-Style – davon 2 große Po-Taschen, EXPLORER-Druck vorne, Kontrast-Nähte. **Material:** 100% Baumwolle. Maschinenwäsche.
26 18 842 blau

Größe 98,104	19,99
Größe 110,116,122	22,99
Größe 128,134,140,146	25,99

(13) 24 **Jacke** für Wind und Wetter! Mit super vielen Extras: abnehmbare Kapuze, Reißverschluss, Kontrast-Einsätze, Applikation, Reißverschluss-Taschen, abnehmbare Ärmeltaschen – ideal als Geldbeutel, verstellbare Ärmelbündchen, flauschig-weiches Fleece-Futter, 1 Innentasche. **Material:** 100% Polyamid; Futter 100% Polyester; Wattierung 100% Polyester. Maschinenwäsche.
99 29 554 anthrazit

Größe 98,104	24,99
Größe 110,116,122	29,99
Größe 128,134,140,146	34,99

▶ MASSNEHMEN ◀ nicht vergessen! Alles darüber im Serviceteil.

QUELLE

SUPER! 2 Teile = 1 Preis

schlamm

silber

Kontrast-Einsätze

Toller Druck

① marine

2 Teile=1 Preis

① ab **9,99**
2 Teile
Set: Shirt+Hose

marine/weiß

② schwarz/weiß

Zahlen-Print

Lagen-Look

2 Teile=1 Preis

② ab **14,99**
2 Teile
Set: Shirt+Hose

SUPER! 2 Stück = 1 Preis

beige+schwarz

2 Stück = 1 Preis

grau+rot

marine+jeansblau

③ ab **12,99**
2 Stück
entspricht 1 Hose ab **6,50**

marine+hellblau

2 Stück=1 Preis

oliv+beige

explorer

④ ab **12,99**
2 Stück
entspricht 1 Shirt ab **6,50**

 24 **die schnelle 24** gegen Aufpreis. Nähere Infos im Service-Teil.

(1) 24 **2-teiliges Set: Shirt+Hose.** Zum Rumtoben und locker Abhängen! **Details:** Shirt mit Druck vorn, Hose: Gummibund, 1 Tasche, Abschlüsse mit Bündchen. **Material:** 100% Baumwolle; in Silber: 65% Baumwolle, 35% Polyester. Maschinenwäsche.

01 97 324 silber **56 32 330** schlamm
57 46 692 marine **2-Teile-Packung**

Gr. 98/104	**9,99**	Gr. 110/116,122/128	**13,99**
Größe 134/140,146/152			**17,99**

(2) 24 **2-teiliges Set: Shirt+Hose.** Wow! Die American-Football-Optik und der 2 Lagen-Look machen dich zum coolen Star! **Details:** Zahlen-Druck an Ärmel, Vorderteil und Hose, Streifen-Einsätze an der Hose vorn. **Material:** 100% Baumwolle. Maschinenwäsche.

26 86 940 marine/weiß
41 88 197 schwarz/weiß **2-Teile-Packung**

Gr. 98/104	**14,99**	Gr. 110/116,122/128	**18,99**
Größe 134/140,146/152			**22,99**

(3) 24 **Sweathosen, 2-Stück-Packung.** Ob Sportunterricht oder Freizeit – die kannst du einfach immer brauchen! **Details:** Gummibund an Taille und Beinabschluss, 1 Tasche. **Material:** Sweatware, 100% Baumwolle. Maschinenwäsche.

66 88 575 marine+jeansblau
50 99 519 grau+rot
07 71 468 beige+schwarz **2 Stück**

Gr. 98/104	**12,99**	Gr. 110/116,122/128	**16,99**
Größe 134/140,146/152			**20,99**

(4) 24 **EXPLORER-Shirts, 2-Stück-Packung.** Doppelt lässig, doppelt gut! Aus reiner Baumwolle. **Details:** runder Ausschnitt, EXPLORER-Druck. **Material:** 100% Baumwolle. Maschinenwäsche.

47 94 155 marine+hellblau
74 74 064 oliv+beige **2 Stück**

Gr. 98/104	**12,99**	Gr. 110/116,122/128	**15,99**
Größe 134/140,146/152			**18,99**

(5) 24 **Jacke.** Genau richtig an kühlen Tagen: mit warmer Wattierung. Die Sicherheits-Reflektoren an Kapuze, Taschen und am hinteren Abschluss lassen dich schon in der Dämmerung leuchten. Und der Mega-Druck auf der Rückseite sieht einfach spitze aus! **Details:** Reißverschluss, 2 Taschen, Ärmelbündchen. **Material:** 100% Nylon; Futter und Wattierung 100% Polyester. Maschinenwäsche.

18 48 821 rot **71 34 663** marine

Gr. 98,104	**12,-**	Größe 110,116,122	**16,99**
Größe 128,134,140,146			**21,99**

(6) 24 **Shirts, 2-Stück-Packung.** Je Packung 1x Rolli in Uni und 1x Shirt mit Streifen. **Material:** uni 100% Baumwolle, geringelt 50% Baumwolle, 50% Polyacryl. Maschinenwäsche.

40 84 168 blau **77 66 621** khaki **2-Stück-P.**

Gr. 98/104	**12,-**	Gr. 110/116,122/128	**14,99**
Größe 134/140,146/152			**17,99**

(7) 24 **Hose.** Strapazierfähig und schön lässig! **Details:** seitlicher Dehnbund, 4 Taschen vorn, 2 Po-Taschen. **Material:** Canvas, 100% Baumwolle. Maschinenwäsche.

30 96 795 khaki **87 41 594** marine
88 01 542 schwarz

Größe 98,104	**9,-**	Gr. 110,116,122	**12,99**
Größe 128,134,140,146			**15,99**

Artikel mit dem Blatt-Symbol sind hautfreundlich, weil schadstoffgeprüft.

ab **12**99
Stiefel,
Angebot auf Seite 298/63, Ang. 9

Unser Bestes für Sie!

(6) **2 Shirts**

ab 12,-

(5) **Jacke**

ab 12,-

Winterwarm wattiert
Sicherheits-Reflektoren

(7) **Hose**

ab 9,-

Robuste Canvas-Qualität

Gürtel,
Lederimitat,
schwarz
39 45 762
14,99

EXPLORER®

Marken-Mode in angesagten Styles, bequemen Schnitten, pflegeleichten und robusten Qualitäten – und das zu Preisen mit Gute-Laune-Faktor.

① ab **14,99**
2-teiliges Set: Shirt + Hose
vom 01.-30.09.04
schon ab
9,99

Ihr tolles Schnäppchen im September: Vom 01. bis 30.09.04 ist jede Größe um **5,- reduziert!**

② ab **8,99**
Shirt

③ ab **11,99**
Sweatshirt

④ ab **8,99**
Twill-Schlupfhose

⑤ ab **9,99**
EXPLORER Jeans

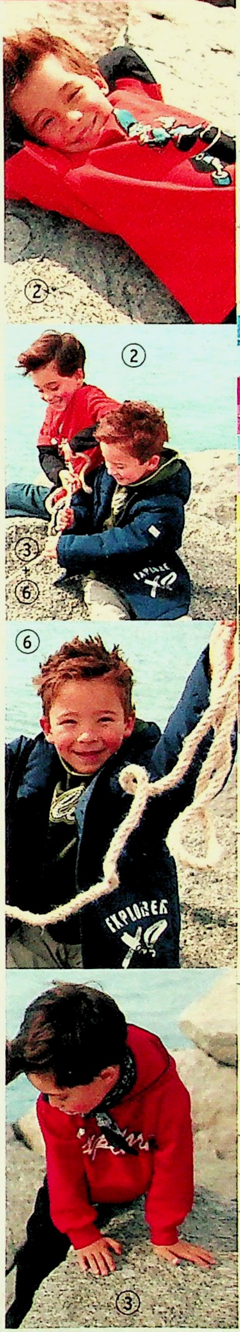

24 die schnelle 24 gegen Aufpreis. Nähere Infos im Service-Teil.

EXPLORER

Alle Textilien sind in der Maschine waschbar

(1) 24 **Shirt+Hose, 2-Teile-Packung.** Marken-Outfit für Sport und Freizeit! **Details:** Shirt: Reißverschluss, Kontrast-Einsätze, Applikation vorn; Hose: Gummibund. **Material:** 100% Baumwolle.
00 63 972 marine/beige **42 64 793** schwarz/rot

Gr. 98/104	**14,99**	Gr. 110/116,122/128	**19,99**
Größe 134/140,146/152			**24,99**

Schnäppchen-Preise vom 01.-30.09.04

Gr. 98/104	~~14,99~~	**9,99**
Gr. 110/116,122/128	~~19,99~~	**14,99**
Größe 134/140,146/152	~~24,99~~	**19,99**

(2) 24 **Shirt** im trendigen Lagen-Look! Mit starkem Druck. **Material:** 100% Baumwolle.
19 31 549 marine **62 35 065** orange

Gr. 98/104	**8,99**	Gr. 110/116,122/128	**10,99**
Größe 134/140,146/152			**12,99**

(3) 24 **Sweatshirt.** Kapuze und Känguru-Taschen mit Kontrast-Paspeln. Mit Druck und Ärmelbündchen. **Material:** 100% Baumwolle.
46 88 899 oliv **50 98 506** rot
83 85 449 marine

Gr. 98/104	**11,99**	Gr. 110/116,122/128	**14,99**
Größe 134/140,146/152			**17,99**

(4) 24 **Twill-Schlupfhose** mit vielen **Details:** elastischer Bund mit Tunnelzug und Stopper 4 Taschen. Trendiges Extra: gesteppte Knie-Partie. **Material:** Twill, 100% Baumwolle.
32 42 653 oliv **49 10 056** marine
84 85 126 grau

Gr. 98,104	**8,99**	Gr. 110,116,122	**11,99**
Größe 128,134,140,146			**14,99**

(5) 24 **Jeans** im 5-Pocket-Style. **Details:** EXPLORER-Label, seitlicher Dehnbund. **Material:** Denim, 100% Baumwolle.
34 38 330 blue stone **38 72 816** black stone
36 29 445 blue bleached

Gr. 98,104	**9,99**	Gr. 110,116,122	**12,99**
Größe 128,134,140,146			**15,99**

(6) 24 **Jacke.** Mit vielen **Details:** Kapuze, Reißverschluss, 2 Taschen, EXPLORER-Druck vorn, Reflektoren: 1x hinten, 1x auf Ärmeltasche. **Material:** 65% Polyester, 35% Baumwolle; Futter 100% Polyester; Wattierung 100% Polyester.
24 05 460 bordeaux **80 70 097** marine
94 72 942 anthrazit

Gr. 98,104	**14,99**	Gr. 110,116,122	**19,99**
Größe 128,134,140,146			**24,99**

(7) 24 **Sweatshirt** mit tollem Helikopter-Druck. **Material:** 100% Baumwolle.
26 94 449 hellgrau **56 14 327** marine
93 59 949 bordeaux

Gr. 98/104	**9,99**	Gr. 110/116,122/128	**12,99**
Größe 134/140,146/152			**15,99**

(8) 24 **Jeans** im starken 5-Pocket-Style. Großer Druck hinten. Kontrastnähte. **Details:** seitlicher Dehnbund, Knieabnäher, in Stone-washed/ sandblast-Optik. **Material:** 100% Baumwolle.
05 40 072 bluestone **57 37 900** blackstone

Gr. 98,104	**14,99**	Gr. 110,116,122	**17,99**
Größe 128,134,140,146			**20,99**

(9) 24 **EXPLORER-Stiefel –** wetterfest mit reflektierenden Besätzen. **Details:** Klettverschlüsse, griffige Profilsohle, warm gefüttert. **Obermaterial:** Synthetik.
42 35 871 schwarz/bordeaux
60 78 015 schwarz/blau

Größe 28,29,30,31,32,33,34,35,36,37	**12,99**
Größe 38,39,40,41,42	**14,99**

Artikel mit dem Blatt-Symbol sind hautfreundlich, weil schadstoffgeprüft.

(6) ab **14,99** Jacke

(7) ab **9,99** Sweatshirt

Großer XP-Druck hinten

(8) ab **14,99** Jeans

Gefüttert

(9) ab **12,99** Stiefel

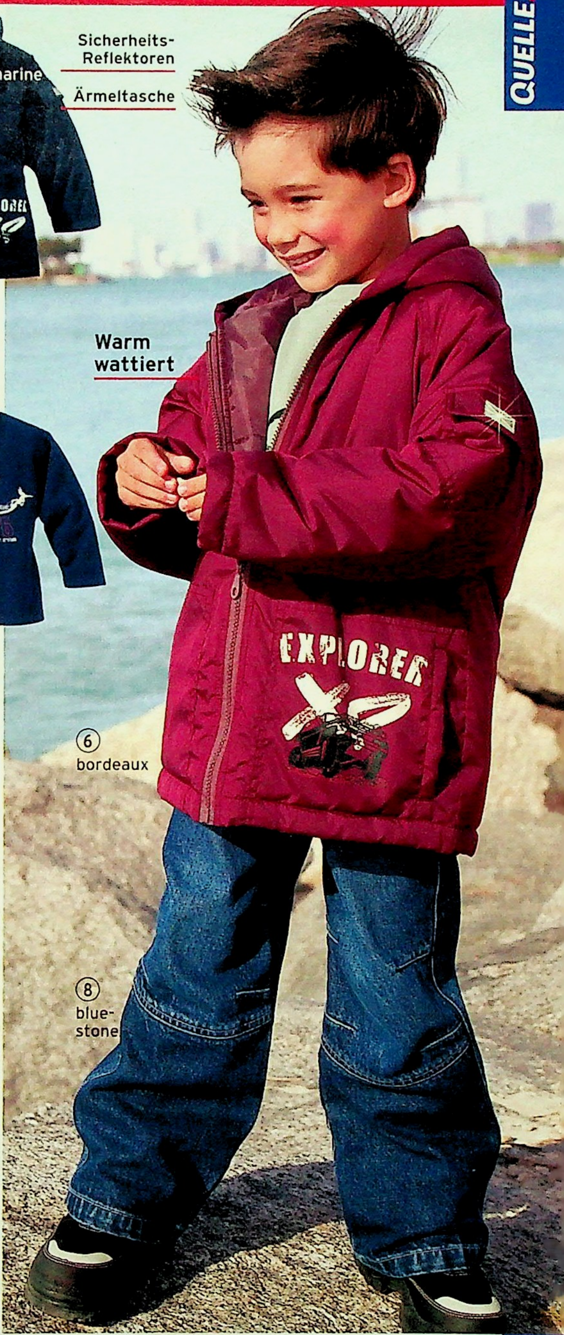

Unser Bestes für Sie!

2 Stück = 1 Preis!

(1) 24 **Sweatshirts, 2-Stück-Packung.** Cool: der große Druck vorn! Je Packung: 1x Kapuzen-Shirt und 1x Shirt mit rundem Ausschnitt. **Material:** 100% Baumwolle. Maschinenwäsche.

03 36 036 grau+bordeaux
90 69 784 schwarz+sand
95 08 659 bleu+marine

	2 Stück
Größe 98/104	11,-
Größe 110/116.122/128	14,99
Größe 134/140.146/152	18,99

(2) 24 **Hosen, 2-Stück-Packung.** Je Packung: 1x Denim und 1x Twill-Qualität. Starkes Kontrastprogramm: die coolen Zier-Steppnähte sehen gigantisch gut aus! Und die Qualität ist super strapazierfähig! **Details:** seitlicher Dehnbund, 2 Taschen vorn, 2 hinten, 2 Beintaschen. **Material:** 100% Baumwolle. Maschinenwäsche.

22 65 045 bluestone+h'grau
44 14 573 bluebleach+marine
01 40 704 black+nougat

	2 Stück
Größe 98,104	13,-
Größe 110,116,122	16,99
Größe 128,134,140,146	20,99

(3) 24 **Steppjacke** mit 50% Daunen-Anteil. Herrlich warm und leicht zugleich. **Details:** abknöpfbare Kapuze, Fleece-Besatz auf Kragen-Innenseite, verdeckter Reißverschluss, 2 Taschen, Gummibund am Ärmelabschluss, Kunststoff-Label vorne, Bund mit Gummikordel und Stopper. **Unser Tipp:** Die Jacke nach dem Waschen auf kleinster Temperatur-Stufe im Trockner trocknen– so bleibt die Jacke schön aufgeplustert. **Material:** Obermaterial 100% Polyamid; Futter 100% Polyester; Wattierung 50% Daunen, 50% Federn. Maschinenwäsche.

20 78 874 marine
21 94 109 anthrazit
64 57 261 rot

Größe 98,104	29,99
Größe 110,116,122	34,99
Größe 128,134,140,146	39,99

Schnäppchen-Preise vom 01.-31.10.04

Größe 98,104	~~29,99~~ 24,99
Größe 110,116,122	~~34,99~~ 29,99
Größe 128,134,140,146	~~39,99~~ 34,99

(4) 24 **Fleece-Shirt.** Kuschelweich. Mit Kapuze. Modischer Kick sind die Reißverschlüsse am seitlichen Ausschnitt und an den Taschen. **Material:** 100% Polyester. Maschinenwäsche.

70 73 991 marine **78 60 111** sand
86 47 114 rot

Größe 98/104	12,99
Größe 110/116.122/128	15,99
Größe 134/140.146/152	18,99

(5) 24 **Cordhose** im Baggy-Style: 2 Taschen, 2 große Beintaschen mit Patte und Knopf. **Details:** seitlicher Dehnbund, lässige Form. **Material:** Cord, 100% Baumwolle. Maschinenwäsche.

45 22 922 beige **45 30 278** braun
78 83 012 marine

Größe 98,104	14,99
Größe 110,116,122	17,99
Größe 128,134,140,146	20,99

(6) 24 **HUSH PUPPIES Stiefel** mit praktischem Klettverschluss. **Details:** wasserdicht, winddicht und atmungsaktiv durch eingearbeitete Membran. Haltbare Laufsohle. **Obermaterial:** Synthetik.

39 82 573 blau/grau/schwarz

Größe 31,32,33,34,35	29,99
Größe 36,37,38,39	33,99

24 **die schnelle 24** gegen Aufpreis. Nähere Infos im Service-Teil.

JUNIOR Größe 98 bis 146
QUELLE.
3 anthrazit
3 marine
3 Steppjacke in 3 Farben
ab 29,99
Mit 50% Daunen
vom 01.-31.10.04
schon ab
24,99
Fleece-Innenkragen
Abknöpfbare Kapuze
Verdeckter Reißverschluss
Gummibund Ärmelabschluss
Seitlicher Reißverschluss
Zipper-Taschen
4 rot
sand
4 Fleece-Shirt
ab 12,99
4 marine
5 beige
5 braun
5 Cordhose
ab 14,99
Ihr tolles Schnäppchen im Oktober
Vom 01. bis 31.10.04 ist jede Größe um 5,- reduziert!
3 marine
5 braun
6 ab 29,99 Hush Puppies
Gleich bestellen! Am schnellsten geht`s per Internet
www.quelle.de
5 marine
Warm & weich: Cord-Qualität
Spaß haben, auswählen und bestellen – auch unter www.quelle.de

COME ON

①

BAD+MAD®

GRATIS FÜR DICH!
Beim Kauf von Angebot 1 gibt es 1 Set Schweißbänder geschenkt!

BAD + MAD Schirmmütze aus Baumwolle
90 86 148
12,99

① ab **29,99**
BAD + MAD Sweatshirt

Mit Stickerei

② ab **34,99**
BAD + MAD Baggy-Jeans

②

③ ab **16,99**
Sweatshirt

④ ab **24,99**
Jeans

Schuhe auf Seite 473, Ang. 18

① 24 **BAD + MAD Sweatshirt** mit starkem Boarder-Print. Super: das passende Paar Schweißbänder gibt's beim Kauf **gratis!** **Material:** 60% Baumwolle, 40% Polyester. Maschinenwäsche.
83 47 749 jeansblau

Größe 122/128 **29,99**	Größe 134/140,146/152 **32,99**
Größe 158/164,170/176,182/188	**35,99**

② 24 **BAD + MAD Baggy-Jeans.** Extrem lässig ohne viel Schnickschnack. **Details:** Used-Look, 5-Pockets-Style, davon hinten 2 Oversize-Taschen, 1 mit Boarder-Stickerei. **Material:** Denim, 100% Baumwolle. Maschinenwäsche.
38 51 237 blau

Größe 128,134 **34,99**	Größe 140,146,152 **37,99**
Größe 158,164,170 **40,99**	Größe 176,182,188 **43,99**

③ 24 **Sweatshirt** im sportlichen Racer-Look. Mit Applikation und Print. **Material:** 100% Baumwolle. Maschinenwäsche.
46 98 120 rot

Größe 122/128 **16,99**	Größe 134/140,146/152 **19,99**
Größe 158/164,170/176,182/188	**22,99**

④ 24 **Jeans** im trendstarken Material-Mix aus rotem Canvas und schwarzem Denim. Heiße Optik, aufwändige Verarbeitung. **Details:** 2 Taschen mit Klett-Patte. **Material:** 100% Baumwolle. Maschinenwäsche.
82 47 796 schwarz/rot

Größe 128,134 **24,99**	Größe 140,146,152 **27,99**
Größe 158,164,170 **30,99**	Größe 176,182,188 **33,99**

⑤ 24 **Cordjacke.** Ein starkes Basic! **Details:** gerade Form, 2 Brusttaschen, Ärmelbündchen zum Knöpfen. **Material:** 100% Baumwolle. Maschinenwäsche.
19 87 406 schwarz

Größe 128,134 **19,99**	Größe 140,146,152 **22,99**
Größe 158,164,170 **25,99**	Größe 176,182,188 **28,99**

24 **die schnelle 24 gegen Aufpreis. Nähere Infos im Service-Teil.**

(6) 24 **Jeans.** Die hat was! Trendiger Used-Look auf Struktur-Denim. Der Clou: eingesetzte Streifen aus Lederimitat (seitlich und hinten). **Details:** 2 Taschen vorn, 2 hinten; verstärkte Knie-Partie. **Material:** Ring-Denim, 100% Baumwolle. Maschinenwäsche.
77 51 379 blue

Größe 128,134 **24,99**	Größe 140,146,152 **27,99**
Größe 158,164,170 **30,99**	Größe 176,182,188 **33,99**

(7) 24 **EXPLORER Sweatshirt** mit Kapuze. Mit großem Label-Print vorn und hinten und Zahlen-Applikation vorn. **Material:** 100% Baumwolle. Maschinenwäsche.
19 44 497 schwarz **20 57 587** beige

Größe 122/128 **16,99**	Größe 134/140,146/152 **19,99**
Größe 158/164,170/176,182/188 **22,99**	

(8) 24 **Jeans.** Damit liegst du modisch vorn! Trendige Bleach-Effekte, die bei jeder Hose etwas anders ausfallen. Im 5-Pockets-Style. **Material:** Denim, 100% Baumwolle. Maschinenwäsche.

(7)
Print hinten.
Schwarz

80 38 678 blau überfärbt

Größe 128,134 **24,99**	Größe 140,146,152 **27,99**
Größe 158,164,170 **30,99**	Größe 176,182,188 **33,99**

(9) 24 **Parka.** Wenn du's lässig magst, bist du hier richtig! Trendiger Look, der dich warm durch den Winter bringt. **Details:** abnehmbare Kapuze mit Besatz aus Webpelz. Kleines Label. Zipper mit Knopfleiste. **Material:** 100% Baumwolle; Futter 100% Polyamid; Wattierung 100% Polyester. Maschinenwäsche.
28 17 308 oliv

Größe 128,134 **29,99**	Größe 140,146,152 **34,99**
Größe 158,164,170 **39,99**	Größe 176,182,188 **44,99**

(10) 24 **Hose** aus robustem Canvas. **Details:** 8 Taschen, darunter Beintasche mit Zipper, 2 Zip-Taschen hinten. Seitlich Dehnbund: bis Gr. 146. **Material:** 100% Baumwolle. Maschinenwäsche.
17 97 699 beige

Größe 128,134 **22,99**	Größe 140,146,152 **25,99**
Größe 158,164,170 **28,99**	Größe 176,182,188 **31,99**

(1) 24 **Crash-Hemd.** Bügeln verboten! Absolut lässige Knitter-Optik. **Material:** 65% Baumwolle, 35% Polyester. Maschinenwäsche.
05 95 325 weiß

Größe 122/128 **14,99**	Größe 134/140,146/152 **17,99**
Größe 158/164,170/176,182/188 **20,99**	

(2) 24 **Blazer.** Ein starkes Basic aus schwarzem Denim! Ziemlich edel auf die lockere Art. Den kannst du toll kombinieren, ob festlich oder ganz easy. **Details:** Knopfleiste, 1 Brusttasche, 2 Taschen, 2 Innentaschen. **Material:** 73% Baumwolle, 24% Polyester, 3% Elasthan, Futter 100% Polyester. Maschinenwäsche.
35 28 384 schwarz

Größe 128,134 **29,99**	Größe 140,146,152 **34,99**
Größe 158,164,170 **39,99**	Größe 176,182,188 **44,99**

(3) 24 **EXPLORER Jeans.** Denim in lässig überfärbter Streifen-Optik. Jede Jeans ein Unikat. Mit großem Print auf einem Bein und 5 Pockets. **Material:** Denim, 100% Baumwolle. Maschinenwäsche.
74 93 671 blau

Größe 128,134 **24,99**	Größe 140,146,152 **27,99**
Größe 158,164,170 **30,99**	Größe 176,182,188 **33,99**

(4) 24 **Shirt.** Trendstarke Batik-Effekte: jedes Teil ein Unikat. Mit cooler Schrift. **Material:** 100% Baumwolle. Maschinenwäsche.
13 85 932 beige/schwarz

Größe 122/128 **12,99**	Größe 134/140,146/152 **15,99**
Größe 158/164,170/176,182/188	**18,99**

(5) 24 **Jeans.** Angesagter Look mit vielen Extras: 5-Pockets-Style, trendige Nahtverarbeitung, Schrift-Print. **Material:** Denim, 100% Baumwolle. Maschinenwäsche.
14 23 616 schwarz **94 73 803** blau

Größe 128,134 **24,99**	Größe 140,146,152 **27,99**
Größe 158,164,170 **30,99**	Größe 176,182,188 **33,99**

(6) 24 **Jacke.** Retro vom Feinsten. Mit 2 Taschen und Kontraststreifen. **Material:** 100% Baumwolle. Maschinenwäsche.
60 36 484 braun

Größe 122/128 **14,99**	Größe 134/140,146/152 **17,99**
Größe 158/164,170/176,182/188	**20,99**

(7) 24 **Cordhose.** Die musst du haben! **Details:** lockere Weite, 4 Taschen, 4 Beintaschen mit Patte und Druckknopf. Bis Gr. 146 seitlich Dehnbund. **Material:** 100% Baumwolle. Maschinenwäsche.
65 67 087 schlamm

Größe 128,134 **19,99**	Größe 140,146,152 **22,99**
Größe 158,164,170 **25,99**	Größe 176,182,188 **28,99**

(8) 24 **Strickjacke.** Macht jedes Outfit komplett. Oberer Teil in Ripp-Strick. **Material:** 100% Polyacryl. Maschinenwäsche.
50 88 061 schwarz **98 98 969** camel

Größe 122/128 **16,99**	Größe 134/140,146/152 **19,99**
Größe 158/164,170/176,182/188	**22,99**

24 **die schnelle 24** gegen Aufpreis. Nähere Infos im Service-Teil.

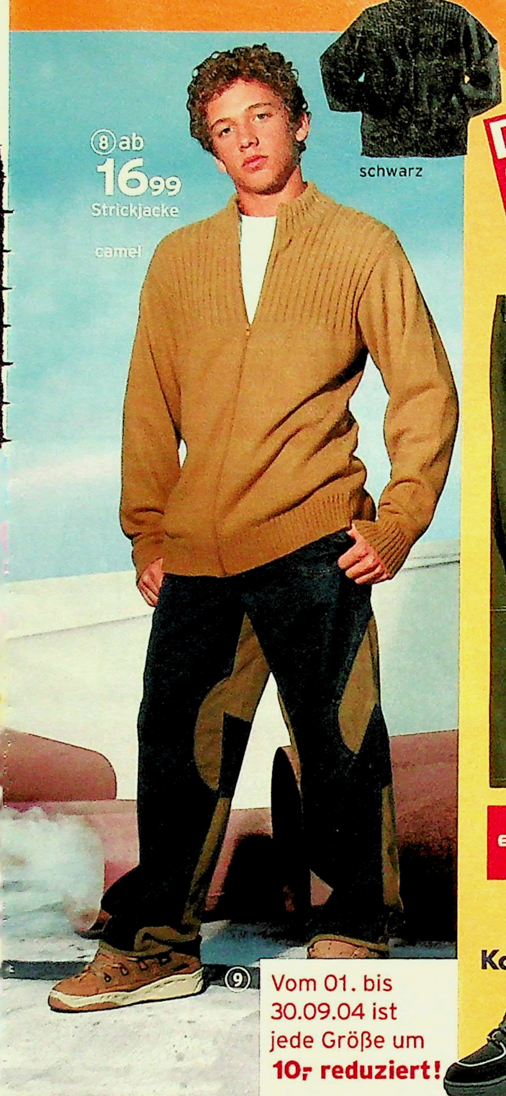

PREIS HIT

⑩ Twillhose

ab 14,99

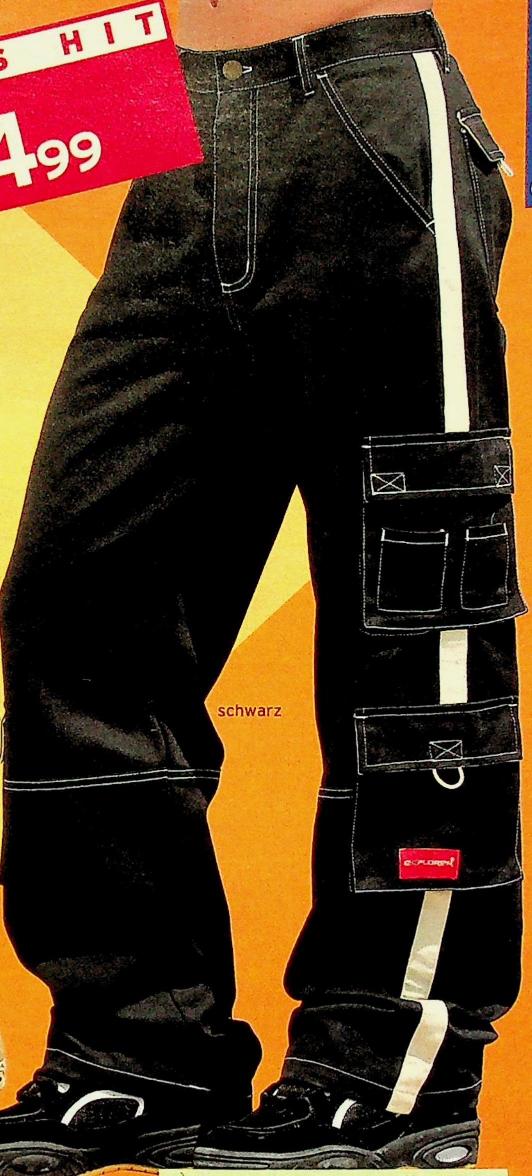

explorer

⑨ Vom 01. bis 30.09.04 ist jede Größe um **10,- reduziert!**

Ihr tolles Schnäppchen im September:

⑪ ab **29,95** Halbschuh

Obermaterial

Artikel mit dem Blatt-Symbol sind hautfreundlich, weil schadstoffgeprüft.

⑨ ab **24,99** Jeans vom 01.-30.09.04 **schon ab 14,99**

⑨ 24 **Jeans.** Die Besondere. Aufwändiger Mix aus Jeans und Cord. **Details:** 2 Taschen, 2 Patten-Taschen hinten. **Material:** 100% Baumwolle. Maschinenwäsche.

70 94 017 blue/beige

Größe 128,134 **24,99**	Größe 140,146,152 **27,99**
Größe 158,164,170 **30,99**	Größe 176,182,188 **33,99**

Schnäppchen-Preise vom 01.-30.09.04

Größe 128,134 ~~24,99~~ **14,99**	Größe 140,146,152 ~~27,99~~ **17,99**
Gr. 158,164,170 ~~30,99~~ **20,99**	Größe 176,182,188 ~~33,99~~ **23,99**

⑩ 24 **EXPLORER Twillhose.** Voll das lässige Teil, mit vielen **Details:** 2 Taschen, 2 Pattentaschen hinten, 3 am Bein, Kontrast-Streifen und -Steppung. EXPLORER-Webiabel. **Material:** 100% Baumwolle. Maschinenwäsche.

44 46 367 schwarz **92 43 456** oliv

Größe 128,134 **14,99**	Größe 140,146,152 **17,99**
Größe 158,164,170 **20,99**	Größe 176,182,188 **23,99**

⑪ 24 **KANGAROOS Halbschuh** in Markenqualität. **Details:** Textilfutter, haltbare Laufsohle. **Obermaterial:** Leder.

38 85 660 schwarz **48 47 981** beige

Größe 34,35 **29,95**	Größe 36,37,38,39,40,41 **34,95**
Größe 42,43,44,45	**39,95**

② weiß

⑦ ab **14,99** Jeans black stone

Schuh auf Seite 472

PREIS HIT
① **2 Stück** Sweatshirts
ab 19,99

bleu+marine — anthrazit+bordeaux — schwarz +sand

Starke Preise!

PREIS HIT
② Sweatshirt
ab 6,99

oliv — weiß — marine

black stone — blue stone — blue bleached

EXPLORER

PREIS HIT
③ EXPLORER-Jeans
ab 12,99

2 Stück

schwarz+silber — sand+marine

④ ab **12,99** Rippenrollis

COME ON

① 24 **Sweatshirts, 2-Stück-Packung.** Die kannst du immer brauchen! Starke Basics zum QUELLE-Preis. Pro Packung 1 Sweatshirt und 1 Kapuzen-Sweatshirt. Mit großem Print. **Material:** 100% Baumwolle. Maschinenwäsche.
36 46 009 bleu+marine **44 68 901** anthrazit+bordeaux
82 69 305 schwarz +sand

	2 Stück
Größe 122/128	**19,99**
Größe 134/140,146/152	**24,99**
Größe 158/164,170/176,182/188	**29,99**

② 24 **Sweatshirt** im trendigen Boarder-Style. **Details:** Snow-Board-Print, Kontrast-Piping. **Material:** 100% Baumwolle. Maschinenwäsche.
41 90 180 marine **85 16 063** oliv **93 11 764** weiß

Größe 122/128	**6,99**
Größe 134/140,146/152	**9,99**
Größe 158/164,170/176,182/188	**12,99**

③ 24 **EXPLORER Jeans.** Der Klassiker mit der tollen Passform! **Details:** Marken-Label, seitlicher Dehnbund, 5 Taschen. **Material:** Denim, 100% Baumwolle. Maschinenwäsche.
02 57 209 blue bleached **48 43 411** black stone
87 82 198 blue stone

Größe 128,134	**12,99**
Größe 140,146,152	**15,99**
Größe 158,164,170	**18,99**
Größe 176,182 188	**21,99**

④ 24 **Rippenrollis, 2-Stück-Packung.** Perfekte Partner für kalte Tage. Im günstigen Doppelpack! **Material:** 100% Baumwolle. Maschinenwäsche.

24 **die schnelle 24 gegen Aufpreis. Nähere Infos im Service-Teil.**

07 51 489 schwarz+silber **83 65 836** sand+marine **2 Stück**
Größe 122/128 **12.99** Größe 134/140,146/152 **16.99**
Größe 158/164,170/176,182/188 **19.99**

(5) 24 **Jacke** mit Kapuze. Ziemlich lässig in trendstarker Nylon-Optik. Ein richtiges Schnäppchen mit guten Argumenten: warm wattiert. Wasser abweisend, leicht. Weitere **Details:** Zipper vorn, kleiner Print vorn, großer hinten. Mit Kontrast-Nähten. **Material:** 100% Polyamid; Futter 100% Polyester; Wattierung 100% Polyester. Maschinenwäsche.

65 54 511 marine **88 02 851** petrol **92 75 484** bordeaux
Größe 128,134 **14.99** Größe 140,146,152 **19.99**
Größe 158,164,170 **24.99** Größe 176,182,188 **29.99**

(6) 24 **Rollkragenpullover.** Ein starkes Basic. Soft und warm. Mit zweifarbigem Effekt gestrickt. **Material:** 100% Polyacryl. Maschinenwäsche.

39 44 116 blau **59 60 443** grau **63 95 623** beige
Größe 122/128 **12.99** Größe 134/140,146/152 **15.99**
Größe 158/164,170/176,182/188 **18.99**

Artikel mit dem Blatt-Symbol sind hautfreundlich, weil schadstoffgeprüft.

(7) 24 **Jeans** im lässigen Used-Look. Super Qualität zum starken Preis. **Details:** 5-Pockets-Style, Kontrast-Nähte. **Material:** 100% Baumwolle. Maschinenwäsche.

67 78 048 bluestone **88 72 685** blackstone
Größe 128,134 **14.99** Größe 140,146,152 **17.99**
Größe 158,164,170 **20.99** Größe 176,182,188 **23.99**

(1) 24 **Shirt.** Trendstarker Raglan-Style mit witzigem Print. **Material:** 100% Baumwolle. Maschinenwäsche.
18 41 664 blau/grau

Größe 122/128	**9,99**	Größe 134/140.146/152	**12,99**
Größe 158/164.170/176.182/188			**15,99**

(2) 24 **Hose** für Sieger-Typen: angesagter Camouflage-Print mit lässigen Used-Effekten. **Details:** Schlaufen, 2 Taschen, Pattentaschen an Bein und Po.
Material: 100% Baumwolle. Maschinenwäsche
21 40 111 oliv/schwarz

Größe 128,134	**24,99**	Größe 140,146,152	**27,99**
Größe 158,164,170	**30,99**	Größe 176,182,188	**33,99**

(3) 24 **Shirt.** Starke Nummer! Mit großem Front-Print und Kontrastverarbeitung. **Material:** 100% Baumwolle. Maschinenwäsche.
11 91 307 orange

Größe 122/128	**12,99**	Größe 134/140.146/152	**15,99**
Größe 158/164.170/176.182/188			**18,99**

(4) 24 **Twillhose.** Ganz schön locker, trendig-weit, mit vielen **Details:** 2 Taschen, 4 Beintaschen, davon 2 mit Zipper. Mit Kontrastnähten und kleinem Print. Bis Größe 146 bequemer Elastikbund. **Material:** Twill, 100% Baumwolle. Maschinenwäsche.
96 06 016 schwarz

Größe 128,134	**19,99**	Größe 140,146,152	**22,99**
Größe 158,164,170,182	**28,99**	Größe 176,188	**28,99**

(5) 24 **Shirt.** Sportlich im lässigen Football-Look. Im Lagen-Look, mit Print. **Material:** 100% Baumwolle. Maschinenwäsche.
30 32 225 oliv/marine

Größe 122/128	**14,99**	Größe 134/140.146/152	**17,99**
Größe 158/164.170/176.182/188			**20,99**

(6) 24 **Jeans** im aktuellen Material-Mix aus Denim und Canvas. **Details:** 5 Pockets, 2 Beintaschen mit Patten, Oversize-Taschen hinten. Aufwändige Applikation mit Stickerei.
Material: 100% Baumwolle. Maschinenwäsche.
89 70 242 blau/oliv

Größe 128,134	**22,99**	Größe 140,146,152	**25,99**
Größe 158,164,170	**28,99**	Größe 176,182,188	**31,99**

(7) 24 **Sweatshirt.** Voll im Trend: Football-Look. Stilecht im

24 **die schnelle 24 gegen Aufpreis. Nähere Infos im Service-Teil.**

7 ab **16,99** Sweatshirt

8 ab **24,99** Hose

9 ab **24,99** EXPLORER Schlupfjacke

10 ab **24,99** EXPLORER Jeans

11 ab **16,99** EXPLORER Kapuzenjacke

12 ab **19,99** Jeans

Doppellagen-Look. Mit Print und Applikation vorn. **Material:** 100% Baumwolle. Maschinenwäsche.
97 02 287 grau/blau

Größe 122/128 **16,99**	Größe 134/140,146/152 **19,99**
Größe 158/164,170/176,182/188 **22,99**	

(8) 24 **Hose** im lässigen 5-Pockets-Style mit witzigen **Details:** kleiner Print vorn, Oversize-Po-Taschen mit cooler Stickerei. **Material:** Denim, 100% Baumwolle. Maschinenwäsche
24 46 909 bluestone

Größe 128,134 **24,99**	Größe 140,146,152 **27,99**
Größe 158,164,170 **30,99**	Größe 176,182,188 **33,99**

(9) 24 **EXPLORER Schlupfjacke.** Die lässige Jacken-Variante! Warm wattiert und schön leicht. **Details:** softer Fleece-Kragen. Kleiner Zipper, Label-Stickerei, 2 Zip-Taschen. Saumweite regulierbar. **Material:** 100% Polyamid; Futter 100% Polyamid; Wattierung 100% Polyester. Maschinenwäsche.
02 09 778 grau

Größe 128,134 **24,99**	Größe 140,146,152 **29,99**
Größe 158,164,170 **34,99**	Größe 176,182,188 **39,99**

(10) 24 **EXPLORER Jeans** im trendstarken Dark Denim. **Details:** viele Taschen, 1 Zip-Tasche in Rot. Kontrast-Patch mit Label-Print. **Material:** Denim, 100% Baumwolle. Maschinenwäsche.
53 21 140 dunkelblau

Größe 128,134 **24,99**	Größe 140,146,152 **27,99**
Größe 158,164,170,182 **30,99**	Größe 176,188 **33,99**

(11) 24 **EXPLORER Kapuzenjacke.** Trendiger Sports-Style, praktisch und lässig. Mit Känguru-Tasche und kleinem Label-Print. **Material:** 100% Baumwolle. Maschinenwäsche.
94 05 006 rot

Größe 122/128 **16,99**	Größe 134/140,146/152 **19,99**
Größe 158/164,170/176,182/188	**22,99**

(12) 24 **Jeans.** Verschärft gut: der Used-Look sieht aus, wie schon lange getragen. **Details:** 5-Pockets-Style, Stickerei, betonte Kniepartie, Taschen seitlich. **Material:** Denim, 100% Baumwolle. Maschinenwäsche.
49 69 993 blau

Größe 128,134 **19,99**	Größe 140,146,152 **22,99**
Größe 158,164,170 **25,99**	Größe 176,182,188 **28,99**

Artikel mit dem Blatt-Symbol sind hautfreundlich, weil schadstoffgeprüft.

RATENKAUF Nähere Infos im Service-Teil.

COME ON

(1) [24] **Shirt** mit witzigem Print. Leichte Qualität, großzügig geschnitten. **Material:** 100% Baumwolle. Maschinenwäsche.
37 81 364 schwarz

Größe 122/128 **9,99**	Größe 134/140,146/152 **12,99**
Größe 158/164,170/176,182/188	**15,99**

(2) [24] **Jeans** mit tollem Farbeffekt. Trendstark im Workstyle, mit seitlichen Beintaschen und Pattentaschen hinten.
Material: Denim, 100% Baumwolle. Maschinenwäsche.
84 44 662 blau

Größe 128,134 **29,99**	Größe 140,146,152 **32,99**
Größe 158,164,170 **35,99**	Größe 176,182,188 **38,99**

(3) [24] **Trikotshirt** im lockeren Baseball-Look. Mit Applikation.
Material: 100% Baumwolle. Maschinenwäsche
90 63 739 rot/beige

Größe 122/128 **14,99**	Größe 134/140,146/152 **17,99**
Größe 158/164,170/176,182/188	**20,99**

(4) [24] **WALTER JEANS Baggy-Pants** aus robustem Twill. Mit 2 Taschen vorn, 2 hinten, 2 am Bein. Starker Stempel-Print auf einem Beinabschluss. Mit Gürtelschlaufen. **Material:** Twill, 100% Baumwolle. Maschinenwäsche
45 63 411 oliv

Größe 128,134 **27,99**	Größe 140,146,152 **30,99**
Größe 158,164,170 **33,99**	Größe 176,182,188 **36,99**

(5) [24] **EXPLORER Jacke** aus angesagtem Nylon. Außen cool, innen warm wattiert. Mit starken **Details:** winddicht und Wasser abweisend. Kapuze im Kragen. Explorer-Stickerei.
2 Zip-Taschen, 1 Innentasche. **Material:** 100% Nylon; Futter 100% Polyester; Wattierung 100% Polyester. Maschinenwäsche
83 64 964 schwarz

Größe 128 **19,99**	Größe 134,140,146,152 **24,99**
Größe 158,164,170 **29,99**	Größe 176,182,188 **34,99**

 [24] **die schnelle 24 gegen Aufpreis. Nähere Infos im Service-Teil.**

(6) ab **14,99** EXPLORER Kapuzenshirt

(7) ab **24,99** Jeans

(8) ab **11,99** Shirt

(9) ab **16,99** EXPLORER Fleece-Jacke

(10) ab **24,99** Twillhose

(11) ab **16,99** Sweatshirt

(12) ab **22,99** Hose

(6) 24 **EXPLORER Kapuzenshirt** mit heißen Prints. **Material:** 100% Baumwolle. Maschinenwäsche.
60 09 792 schwarz

Größe 122/128 **14,99**	Größe 134/140.146/152 **17,99**
Größe 158/164.170/176.182/188	**20,99**

(7) 24 **Jeans** mit trendigen Blasebalg-Taschen. Toller Effekt durch blaue Überfärbung. **Details:** 2 Taschen vorn, 2 seitlich, Handy-Tasche. **Material:** Denim, 100% Baumwolle. Maschinenwäsche.
72 11 057 blau überfärbt

Größe 128.134 **24,99**	Größe 140.146.152 **27,99**
Größe 158.164.170 **30,99**	Größe 176.182.188 **33,99**

(8) 24 **Shirt.** Starkes Teil mit großer Applikation und Print vorn, kleiner Stickerei hinten. **Material:** 100% Baumwolle. Maschinenwäsche
20 53 318 weiß

Größe 122/128 **11,99**	Größe 134/140.146/152 **14,99**
Größe 158/164.170/176.182/188	**17,99**

(9) 24 **EXPLORER Fleece-Jacke** im lässigen Biker-Syle. Soft, warm und atmungsaktiv durch das leichte Fleece. Mit 2 Taschen. **Material:** 100% Polyester. Maschinenwäsche.
20 20 490 schwarz

Größe 122/128 **16,99**	Größe 134/140.146/152 **19,99**
Größe 158/164.170/176.182/188	**22,99**

(10) 24 **Twillhose** im trendigen Used-Look. **Details:** große Pattentaschen am Oberschenkel, 2 Pattentaschen und Handy-Tasche hinten. Kleiner Zipper am Beinabschluss. Bis Gr. 146 seitlich bequemer Dehnbund. **Material:** Twill, 100% Baumwolle. Maschinenwäsche.
78 66 144 grau

Größe 128.134 **24,99**	Größe 140.146.152 **27,99**
Größe 158.164.170 **30,99**	Größe 176.182.188 **33,99**

(11) 24 **Sweatshirt**, starker Print mit Silberglanz. Auch hinten bedruckt. **Material:** 100% Baumwolle. Maschinenwäsche.
81 23 617 weiß

Größe 122/128 **16,99**	Größe 134/140.146/152 **19,99**
Größe 158/164.170/176.182/188	**22,99**

(12) 24 **Hose** im Baggy-Style mit Oversize-Beintaschen. Weitere **Details:** 2 Taschen vorn, 2 hinten. Kontrast-Steppung. Stickerei und kleines Label. Bis Gr. 146 seitlich bequemer Dehnbund. **Material:** Twill, 100% Baumwolle. Maschinenwäsche.
40 30 926 schwarz

Größe 128.134 **22,99**	Größe 140.146.152 **25,99**
Größe 158.164.170 **28,99**	Größe 176.182.188 **31,99**

Fortsetzung von Angebot 4

Details: je 2 Taschen plus 1 Beintasche vorn und hinten. Bund mit Tunnelzug und Stopper. Gefüttert. **Material:** 70% Baumwolle, 30% Polyamid; Futter 100% Polyester. Maschinenwäsche.

74 95 689 grau **91 10 211** beige

Größe 128,134	**19,99**	Größe 140,146,152	**22,99**
Größe 158,164,170	**25,99**	Größe 176,182,188	**28,99**

⑤ 24 **EXPLORER Sweatshirt** im lässiger Doppellagen-Optik. Mit großem Print. **Material:** 100% Baumwolle. Maschinenwäsche.

06 91 498 jeansblau/marine

Größe 122/128	**12,99**	Größe 134/140,146/152	**15,99**
Größe 158/164,170/176,182/188			**18,99**

⑥ 24 **Jeans** im angesagten Worker-Style. Besondere Optik durch den Streifen-Denim. **Details:** 2 Taschen vorn, 2 hinten, 2 Beintaschen. Seitlich bequemer Dehnbund: bis Größe 146. **Material:** Denim, 100% Baumwolle, hautfreundlich, weil schadstoffgeprüft. Maschinenwäsche.

79 55 193 blau

Größe 128,134	**17,99**	Größe 140,146,152	**20,99**
Größe 158,164,170	**23,99**	Größe 176,182,188	**26,99**

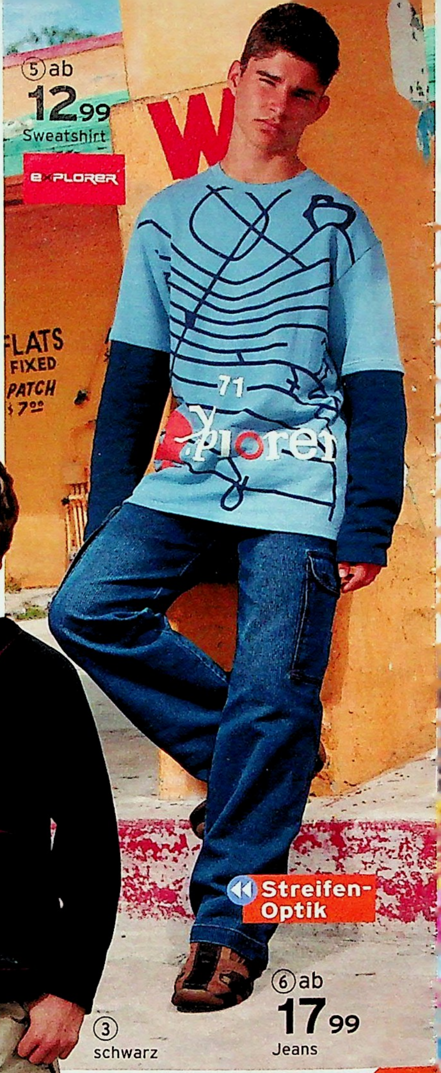

① 24 **SPIDERMAN Sweatshirt.** Stehst du auf Comic-Helden? **Material:** 100% Baumwolle. Maschinenwäsche.

40 36 012 schwarz

Größe 122/128	**16,99**	Größe 134/140,146/152	**19,99**
Größe 158/164,170/176,182/188			**22,99**

② 24 **Jeans** im weiten Work-Style. **Details:** seitlicher Dehnbund, 2 Taschen, 2 Po-Taschen . Hammertasche und -schlaufe hinten. **Material:** Denim, 100% Baumwolle. Maschinenwäsche.

16 46 464 black stone

Größe 128,134	**14,99**	Größe 140,146,152	**17,99**
Größe 158,164,170	**20,99**	Größe 176,182,188	**23,99**

③ 24 **DELENA Fleece-Troyer.** Superpraktisch, superlässig. Aus weichem, leichtem Fleece, das dich optimal wärmt. Mit 2 Taschen, Kontrastnähten, Gummizug mit Stopper im Saum. **Material:** 100% Polyester. Maschinenwäsche.

19 73 735 schwarz **75 82 236** natur

Größe 122/128	**14,99**	Größe 134/140,146/152	**17,99**
Größe 158/164,170/176,182/188			**20,99**

④ 24 **Hose** aus softem Nylon-Baumwoll-Mix. Starker Look durch lässige Weite und den paspelierten Seitenstreifen.

 ▶ **MASSNEHMEN** ◀ nicht vergessen! Alles darüber im Serviceteil.

COME ON Größe 128 bis 188

XXL COME ON

QUELLE

EXTRAWEIT
GRÖSSENTABELLE

Größe in cm	Bundweite in cm	Größe in cm	Bundweite in cm	Größe in cm	Bundweite in cm
128	59	134	60.5	140	62
146	64	152	67	158	70
164	72	170	75	176	78
182	80	188	82		

Bei gedehntem Bund ca. 8 cm. mehr.

(7) 24 **WALTER XXL Jeans.** Ein starkes Basic. In bequemer, lässig-weit geschnittener Form. **Details:** 5-Pockets-Style, bequemer Stretch-Bund, Hammertasche- und -Schlaufe hinten. Mit Stickerei. **Material:** in Blau: Denim. In Oliv und Schwarz aus Twill, 100% Baumwolle. Maschinenwäsche.

30 30 651 blau **73 49 553** oliv
85 76 994 schwarz

Größe 128,134 **27,99**	Größe 140,146,152 **30,99**
Größe 158,164,170 **33,99**	Größe 176,182,188 **36,99**

(8) 24 **BE MEGA Halbschuh** mit praktischem Klettverschluss. **Details:** Textilfutter, Textildecksohle, haltbare Laufsohle. **Obermaterial:** Synthetik.

11 64 147 braun/beige
Größe 38,39,40,41,42,43,44,45 **49,90**

Ganz schön locker:

XXL

Magst du's lieber großzügig?
XXL-Hosen sind lässig-weit im Komfort-Schnitt.
Natürlich mit bequemem Stretch-Bund!

(7) ab **27,99**
Jeans
Ohne Gürtel

Artikel mit dem Blatt-Symbol sind hautfreundlich, weil schadstoffgeprüft.

24 **die schnelle 24** gegen Aufpreis. Nähere Infos im Service-Teil.

FRUIT OF THE LOOM

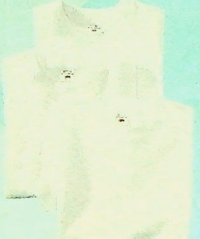

① 9,95
FRUIT OF THE LOOM
T-Shirts
3 Stück

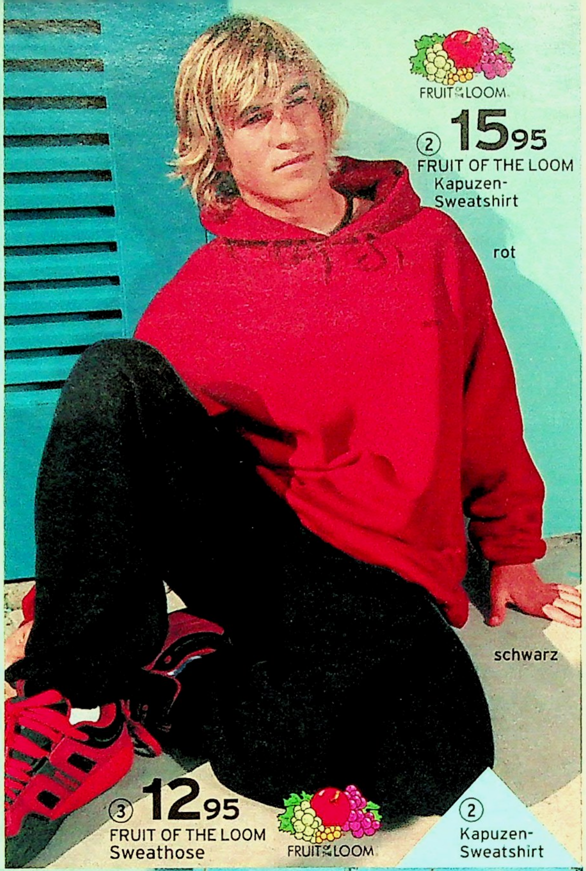

Nickitücher, 3 Stück,
100% Baumwolle.
11 33 604
6,99

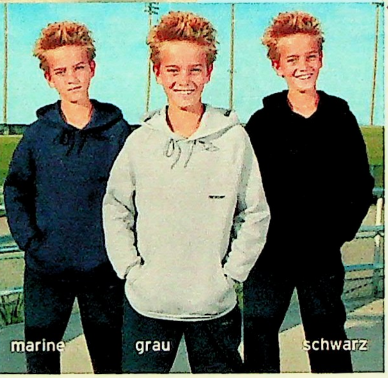

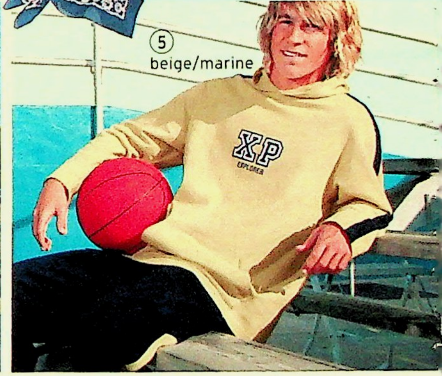

① 24 **FRUIT OF THE LOOM T-Shirts, 3-Stück-Packung.** Je mehr, desto besser! Tolle Qualität, klassischer Style. **Material:** Single-Jersey, 100% Baumwolle, Maschinenwäsche.
85 73 777 weiß **3 Stück**
Größe 134/140,146/152,158/164,170/176 **9,95**

② 24 **FRUIT OF THE LOOM Kapuzen-Sweatshirt.** Außen cool, innen warm. **Details:** kleiner Print, Känguru-Tasche. **Material:** 70% Baumwolle, 30% Polyester, Maschinenwäsche.
69 53 263 marine **90 22 465** schwarz
89 23 375 grau **43 43 325** rot
Größe 134/140,146/152,158/164,170/176 **15,95**

③ 24 **FRUIT OF THE LOOM Sweathose. Details:** Print, elastischer Bund, Seitentaschen. **Material:** 70% Baumwolle, 30% Polyester, Maschinenwäsche.
64 08 978 schwarz **48 51 075** marine
Größe 134/140,146/152,158/164,170/176 **12,95**

④ 24 **FRUIT OF THE LOOM Sweatshirt.** Der kombistarke Klassiker. **Detail:** kleiner Label-Print. **Material:** 70% Baumwolle, 30% Polyester, Maschinenwäsche.
28 06 579 marine **59 34 570** schwarz **48 64 497** rot
17 03 575 schilf **92 83 565** grau
Größe 134/140,146/152,158/164,170/176 **12,95**

⑤ 24 **Freizeitset, 2-teilig.** Ein starkes Doppel! Lässiger Look für Sport und Freizeit. **Details:** Sweatshirt mit Kapuze und Känguru-Tasche. Mit starkem Print. Hose mit Gummibund und praktischen Beintaschen. **Material:** 100% Baumwolle, Maschinenwäsche.
03 98 985 beige/marine **95 25 618** grau/anthrazit **2 Teile**
Größe 122/128 **17,99** Größe 134/140,146/152 **21,99**
Größe 158/164,170/176,182/188 **25,99**

⑥ 24 **EXPLORER Sweatjacke.** Ein super Basic im Sports-Style. Die passt immer! Mit aufwändiger 3D-Stickerei. **Material:** in Schwarz 100% Baumwolle, in Grau meliert: 80% Baumwolle, 20% Polyester. Maschinenwäsche.
36 79 173 schwarz **86 83 634** grau meliert
Größe 122/128 **16,99** Größe 134/140,146/152 **19,99**
Größe 158/164,170/176,182/188 **22,99**

24 **die schnelle 24 gegen Aufpreis. Nähere Infos im Service-Teil.**

⑥ ab **16,99**
EXPLORER
Sweatjacke
In 2 Farben

⑤-⑦ EXPLORER

⑦ ab **19,99**
Hose
In 2 Farben

⑧ ab **9,99**
Shirt

Schweißbänder, 2 Stück
61 74 092 weiß
02 15 898 schwarz
7,99

DELENA

⑨ ab **19,99**
DELENA
Hose

⑩ ab **16,99**
Troyer-Sweatshirt

⑪ ab **24,99**
Hose

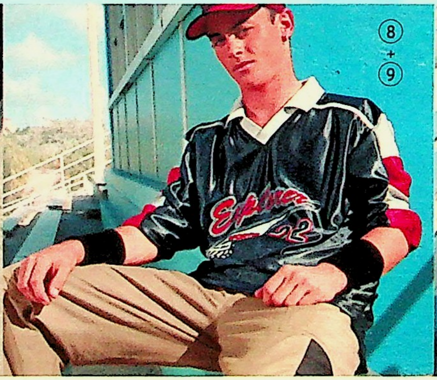

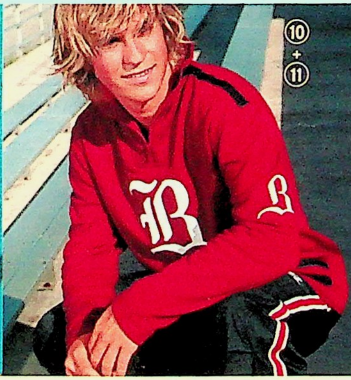

⑦ 24 **EXPLORER Thermo-Hose** im Trendlook: Nylon. Innen angenehmes Baumwoll-Futter. Starke **Details:** 2 Taschen, 2 Pattentaschen hinten, 1 große Beintasche mit Patte und Label-Stickerei. Kontraststreifen seitlich. Saumweite regulierbar. **Material:** 100% Nylon; Futter 100% Baumwolle. Maschinenwäsche.
24 45 626 anthrazit **83 28 206** marine

Größe 128,134 **19,99**	Größe 140,146,152 **22,99**
Größe 158,164,170 **25,99**	Größe 176,182,188 **28,99**

⑧ 24 **Shirt** im angesagten Trikot-Style. Praktisch auf dem Sportplatz, lässig für dein Outfit. **Material:** 100% Polyester. Maschinenwäsche.
49 33 170 schwarz/rot/silber

Größe 122/128 **9,99**	Größe 134/140,146/152 **12,99**
Größe 158/164,170/176,182/188	**15,99**

⑨ 24 **DELENA Hose.** Das Allround Talent! Soft und leicht. **Details:** bequemer Gummibund, 2 Taschen, 2 aufgesetzte Beintaschen. Trendstarkes Mesh-Futter. **Material:** 55% Baumwolle, 45% Polyamid; Futter 100% Polyester. Maschinenwäsche.
67 92 019 beige

Größe 122/128 **19,99**	Größe 134/140,146/152 **22,99**
Größe 158/164,170/176,182/188	**25,99**

⑩ 24 **Troyer-Sweatshirt** mit starker Applikation, innen soft angeraut. **Material:** 100% Baumwolle. Maschinenwäsche.
74 46 705 rot

Größe 122/128 **16,99**	Größe 134/140,146/152 **19,99**
Größe 158/164,170/176,182/188	**22,99**

⑪ 24 **Hose.** Starker Look, angesagtes Material: Nylon. **Details:** bequemer Gummibund, 2 Taschen, trendige Seitenstreifen, Applikation. Weich gefüttert. **Material:** 100% Nylon; Futter Single-Jersey 65% Polyester, 35% Baumwolle. Maschinenwäsche.
06 11 063 schwarz

Größe 122/128 **24,99**	Größe 134/140,146/152 **27,99**
Größe 158/164,170/176,182/188	**30,99**

Artikel mit dem Blatt-Symbol sind hautfreundlich, weil schadstoffgeprüft.

Jede Woche neu! Donnerstag ist QUELLE-Tag! Nähere Infos Seite 4

EXPLORER®

GRATIS FÜR DICH!
Zum Angebot 1 gibt es ein T-Shirt geschenkt!

Zum Set in Schwarz

Zum Set in Schlamm

GRATIS

2 Teile + T-Shirt

①ab **19,99**
EXPLORER Set: Sweatshirt und Hose **plus T-Shirt gratis!**

②ab **14,99**
EXPLORER Kapuzen-Sweatshirt

Offene Form

③ab **12,99**
EXPLORER Sweatshirt

Lagen-Look

④ab **14,99**
entspricht 1 EXPLORER Shirt ab **7,50**

2 Teile = 1 Preis

Artikel mit dem Blatt-Symbol sind hautfreundlich, weil schadstoffgeprüft.

① 24 **EXPLORER Set, 2-teilig.** Ein lässiges Outfit zum starken Preis. Der Knüller: das passende T-Shirt bekommst du beim Kauf des Sets von uns geschenkt! **Details: Sweatshirt** mit super Racer-Print. **Hose** in gerader Form, mit bequemem Gummibund. **Material:** 100% Baumwolle.
28 44 257 schlamm
57 54 153 schwarz **2 Teile + T-Shirt gratis**
Gr.122/128 **19,99** Gr.134/140,146/152 **23,99**
Größe 158/164,170/176,182/188 **27,99**

② 24 **EXPLORER Kapuzen-Sweatshirt.** Lockeres Teil, lässiger Preis! Mit Label-Print und Kontrast-Nähten. **Material:** 100% Baumwolle.
08 73 545 schwarz **51 00 848** kiwi
Gr.122/128 **14,99** Gr.134/140,146/152 **17,99**
Größe 158/164,170/176,182/188 **20,99**

③ 24 **EXPLORER Sweatshirt** im sportlichen Lagen-Look. **Material:** 100% Baumwolle.
54 30 926 marine/bordeaux
59 61 968 jeansblau/marine
Gr.122/128 **12,99** Gr.134/140,146/152 **16,99**
Größe 158/164,170/176,182/188 **20,99**

④ 24 **EXPLORER Shirts, 2-Stück-Packung.** Doppelt gut, doppelt günstig. Trendiger Sports-Style. Pro Packung 1x Football-Print, 1x uni. **Material:** 100% Baumwolle.
82 36 151 rot + weiß
98 79 973 schwarz + schwarz **2 Stück**
Gr.122/128 **14,99** Gr.134/140,146/152 **18,99**
Größe 158/164,170/176,182/188 **22,99**

Alle Textilien sind in der Maschine waschbar

⑤ 24 **EXPLORER Sweatshirt.** Starkes Basic. Aufwändig verarbeitet mit Brusttasche und Label-Print. **Material:** 100% Baumwolle.
19 05 054 jeansblau **28 23 237** schwarz
70 21 177 schlamm
Gr. 122/128 **12,99** Gr. 134/140,146/152 **15,99**
Größe 158/164,170/176,182/188 **18,99**

⑥ 24 **EXPLORER Cordhose** im angesagten Worker-Style. **Details:** 2 Taschen, 2 Pattentaschen auf dem Bein, 1 hinten. Seitlicher Dehnbund bis Gr. 146. Bein mit Label-Print. **Material:** 100% Baumwolle.
01 54 024 schwarz **35 28 952** oliv
36 84 385 kilt
Größe 128,134 **17,99** Gr. 140,146,152 **20,99**
Gr. 158,164,170 **23,99** Gr. 176,182,188 **26,99**

⑦ 24 **EXPLORER Jacke mit Daunen.** Der natürliche Kälte-Profi. Superwarm und leicht. Mit atmungsaktiver Füllung aus Federn und Daunen. **Details:** trendige Steppung, 2 Taschen, 1 Innentasche mit Zipper. Label-Stickerei. **Material:** Obermaterial und Futter 100% Polyester. Füllung 50% Daunen, 50% Federn.
79 51 293 marine **88 30 890** terracotta
Größe 128,134 **29,-** Gr. 140,146,152 **34,99**
Gr. 158,164,170 **39,99** Gr. 176,182,188 **44,99**

⑧ 24 **HUSH PUPPIES Stiefel.** Wasserdicht durch Membran. Warmfutter aus 50% Polyacryl, 50% Polyester. Haltbare Laufsohle. **Obermaterial:** Textil, mit Leder kombiniert.
00 50 237 schwarz
Gr. 31,32,33,34,35,36,37,38,39,40,41,42,43,44,45 **49,99**

24 **die schnelle 24** gegen Aufpreis. Nähere Infos im Service-Teil.

eXPLORER®
QUELLE
⑤ab 12,99
EXPLORER
Sweatshirt
⑦ marine
schlamm
⑦ab 29,-
EXPLORER
Jacke mit Daunen
50% Daunen!
terra-
cotta
⑥ kitt
⑥ab 17,99
EXPLORER
Cordhose
oliv
⑥ schwarz
⑤ jeansblau
⑤ schwarz
⑧ 49,99
Hush Puppies
Stiefel

① 24 **Kapuzenshirt** aus softem, leichtem Fleece. **Details:** Kapuze mit kontrastfarbigem Mesh-Futter, Känguru-Tasche, Applikationen, Stickerei vorn. **Material:** 100% Polyester. Maschinenwäsche.

11 36 968 rot **42 49 700** schwarz
44 91 354 hellblau

Größe 122/128	**19,99**
Größe 134/140,146/152	**22,99**
Größe 158/164,170/176,182/188	**25,99**

② 24 **Thermohose.** So lässt dich der Winter kalt: lässiger Worker-Style, warm wattiert und mit Baumwoll-Futter. **Details:** 2 Taschen, 1 Pattentasche hinten, 2 Beintaschen mit Klettverschluss. **Material:** 65% Polyester, 35% Baumwolle; Futter 100% Baumwolle; Wattierung 100% Polyester. Maschinenwäsche.

29 38 016 schlamm **81 69 266** marine
95 88 269 schwarz

Größe 128,134	**22,99**	Größe 140,146,152	**25,99**
Gr. 158,164,170	**28,99**	Gr. 176,182,188	**31,99**

COME ON

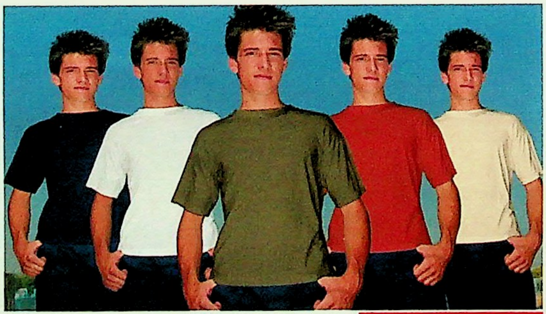

③ 24 **Thermo-Jeans.** Die hält dich warm und sieht super aus! **Details:** komplett gefüttert, bequemer Elastikbund mit Kordelzug. **Material:** Denim, 100% Baumwolle, Futter 100% Baumwolle. Maschinenwäsche.

61 55 174 blue-moon **63 33 467** black-stone
83 43 179 blue-stone

Größe 128,134	**19,99**	Größe 140,146,152	**23,49**
Gr. 158,164,170	**26,99**	Gr. 176,182,188	**30,49**

④ 24 **T-Shirts, 5-Stück-Packung.** Davon kannst du nie genug haben! Und bei dem Preis lohnt es sich, gleich eine Packung mehr zu bestellen. **Material:** 100% Baumwolle. Maschinenwäsche.

18 68 680 Sortiment F (marine, weiß, rost, beige, oliv)
40 30 841 Sortiment G (schwarz, grau, bordeaux, weiß, marine) **5 Stück**

Größe 98/104	**9,99**	Größe 110/116	**11,99**
Größe 122/128	**14,99**	Größe 134/140	**17,99**
Größe 146/152	**20,99**	Größe 158/164	**23,99**
Größe 170/176,182/188			**26,99**

Sortiment G

④ ab
9,99
Entspricht 1 T-Shirt ab **2,-**

5 Shirts = 1 Preis

Sortiment F

24 **die schnelle 24 gegen Aufpreis. Nähere Infos im Service-Teil.**

EXPLORER

Der Outdoor-Profi

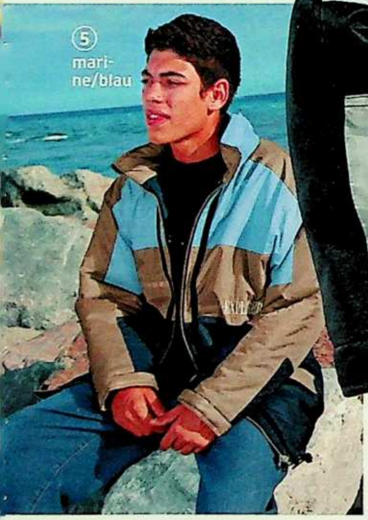

(5) 24 **Jacke.** Damit kannst du dich sehen lassen! Aus trendigem Material, das auch noch viele Vorteile bietet: robuste Qualität, Wasser abweisend, winddicht, leicht und warm. Weitere **Details:** Kapuze im Kragen, 2 Taschen mit Patten, Label-Stickerei, Reflektorband an Ärmeln und Brust. Saum regulierbar. **Material:** 100% Nylon; Futter 100% Polyester; Wattierung 100% Polyester. Maschinenwäsche.

13 08 623 grau/gelb **92 68 924** rot/grau
62 53 147 marine/blau

Größe 128,134 **24,99** Größe 140,146,152 **29,99**
Gr. 158,164,170 **34,99** Gr. 176,182,188 **39,99**

(5) ab **24 99**

Jacke aus robustem Nylon

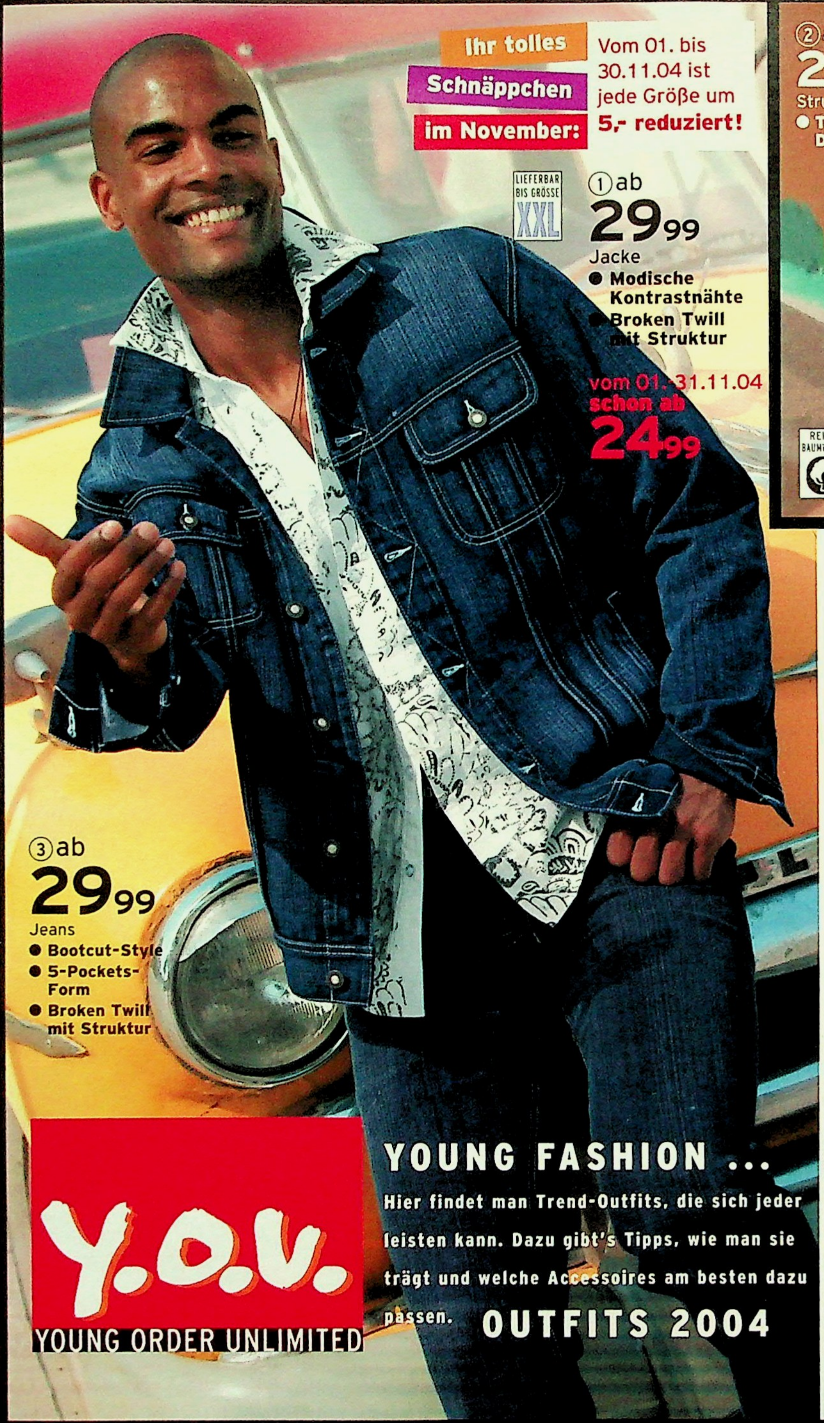

YOUNG FASHION ...

Hier findet man Trend-Outfits, die sich jeder leisten kann. Dazu gibt's Tipps, wie man sie trägt und welche Accessoires am besten dazu passen. **OUTFITS 2004**

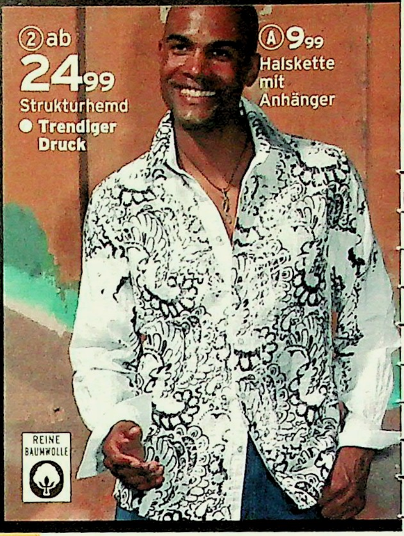

Umrechnungstabellen für Angebote 3, 5, 7 und 9 siehe Seite 306

(1) 24 **YOU Jacke** in Used-Optik. Passt super zur Jeans Angebot 3. **Details:** Kontrastnähte, 2 Brusttaschen mit Knopf. Bundweite mit Riegeln verstellbar. Länge in Gr. M ca. 65 cm. **Material:** 100% Baumwolle. Maschinenwäsche.

62 36 396 blue

Größe S **29,99**	Gr. M **33,99**	Gr. L **37,99**
Größe XL **41,99**		Gr. XXL **45,99**

Schnäppchen vom 01.-30.11.04

Größe S **24,99**	Gr. M **28,99**	Gr. L **32,99**
Größe XL **36,99**		Gr. XXL **40,99**

(2) 24 **YOU Strukturhemd** mit Nadelzug-Struktur und Druck-Ornament. **Details:** Kent-Kragen, doppelt geknöpfte Manschetten, Schlitzbesatz mit Knopf, abgerundeter Saum. **Material:** 100% Baumwolle. Maschinenwäsche.

29 42 934 weiß

Größe 37/38,39/40	**24,99**
Größe 41/42,43/44,45/46	**28,49**

(3) 24 **YOU Jeans** in trendiger Used-Optik. Bequeme 5-Pockets-Form, Bootcut-Style. **Material:** 100% Baumwolle. Maschinenwäsche.

44 96 209 blue

Gr.28/32,30/32 **29,99**	Gr.32/32,33/32 **34,99**
Gr. 34/32,36/32,32/34,33/34, 34/34,36/34,38/34	**39,99**

(4) 24 **YOU Pullover** mit plakativem Druck. Bi-Colour Optik durch verschiedenfarbige Garne. Rippen-Struktur, körperbetont **Material:** 50%

 24 **die schnelle 24 gegen Aufpreis. Nähere Infos im Service-Teil.**

Baumwolle. 50% Polyacryl. Maschinenwäsche.
16 62 645 schwarz-weiß
39 85 286 schwarz-blau
99 59 173 schwarz-rot
Gr. XS **24,99** Gr. S.M **28,99** Gr. L.XL **32,99**

⑤ 24 **YOU Jeans** im Used-Look. Lässig gemacht: 2 aufgesetzte Cord-Pattentaschen mit Knopf, 2 Eingriff- und 2 Gesäßtaschen. **Material:** 99% Baumwolle, 1% Elasthan. Maschinenwäsche.
56 49 756 blue used
Gr.28/32.30/32 **29,99** Gr.32/32.33/32 **34,99**
Gr. 34/32.36/32.32/34.33/34, 34/34.36/34.38/34 **39,99**

⑥ 24 **YOU Pullover** mit modischem Streifen-Dessin. **Material:** Angenehm weiche Qualität aus 100% Polyacryl.
18 66 238 rot-braun-beige
34 89 238 blau-oliv-beige
Gr. S **19,99** Gr. M.L **24,99** Gr. XL.XXL **27,99**

⑦ 24 **YOU Cord-Jeans** in Bootcut-Form. 5-Pockets-Stil. **Material:** 100% Baumwolle, vorgewaschen. Maschinenwäsche.
41 13 221 camel **67 33 318** grau
Gr.28/32.30/32 **24,99** Gr.32/32.33/32 **27,99**
Gr. 34/32.36/32.32/34.33/34, 34/34.36/34.38/34 **30,99**

⑧ 24 **YOU Jacke** im Military-Look. **Details:** Applikationen, hinten Adler-Druck, 2 Eingrifftaschen, 2 Brusttaschen mit Knopf, Seitliche Riegel zum Verstellen der Weite, 1 Handy-Tasche. **Material:** 100% Baumwolle; Futter 100% Polyester; Wattierung 100% Polyester. Maschinenwäsche.
17 47 288 oliv
Größe S **39,99** Größe M **44,99**
Größe L **49,99** Größe XL **54,99**

⑨ 24 **YOU Jeans** im angesagten Used-Look. **Details:** 5-Pockets-Form, gerade geschnitten. **Material:** 100% Baumwolle. Maschinenwäsche.
89 48 228 blue used
Gr.28/32.30/32 **29,99** Gr.32/32.33/32 **34,99**
Gr. 34/32.36/32.32/34.33/34, 34/34.36/34.38/34 **39,99**

Ⓐ 24 **Halskette**. Größenverstellbar mit Anhänger.
16 41 849 schwarz **9,99**

① ab
29,99
Jeans
- 5-Pocket-Style
- Schräge Eingrifftaschen

② ab
29,99
Sweatjacke
- Wappen-Print

③+④ REINE BAUMWOLLE

LIEFERBAR BIS GRÖSSE XXL

③ ab
24,99
Sweatshirt

RATENKAUF
Nähere Infos im Service-Teil

① 24 **YOU Jeans** im 5-Pockets-Style mit farbigen Kontrastnähten. Gerade Form. **Material:** Denim, 100% Baumwolle.
29 80 064 darkstone

Größe 28/32,30/32	**29,99**
Größe 32/32,33/32	**34,99**
Größe 34/32,36/32,32/34,33/34, 34/34,36/34,38/34	**39,99**

② 24 **YOU Sweatjacke.** Ein Trend-Modell mit Wappen-Druck und Kontrastnähten im Fadeout-Look. **Material:** 100% Baumwolle.
17 83 957 beige **35 50 913** grau
62 71 223 marine

Größe S **29,99**	Größe M,L **33,99**
Größe XL,XXL	**37,99**

③ 24 **YOU Sweatshirt** mit Wappen-Druck und Kontrastnähten im trendigen Fadeout-Look. **Material:** 100% Baumwolle.
13 81 437 beige **42 33 655** grau
47 66 343 marine

Größe S **24,99**	Größe M,L **28,99**
Größe XL,XXL	**32,99**

④ 24 **YOU Cordjacke** mit kuschelwarmem Teddy-Futter. Kragen durch Riegel verstellbar. 2 Taschen. Länge in Gr. M ca. 70 cm. **Material:** Cord, 100% Baumwolle; Futter 60% Polyester, 40% Polyacryl; Ärmelfutter 100% Polyamid. Wattierung 100% Polyester.
67 67 402 camel

Größe S **49,99**	Größe M **54,99**
Größe L	**59,99**
Größe XL **64,99**	Größe XXL **69,99**

④ ab
49,99
Cordjacke
- Warmes Teddy-Futter

LIEFERBAR BIS GRÖSSE XXL

⑤ ab
29,99
Jeans
- Reißverschluss-Stecktaschen
- Knieabnäher
- Sattel

 24 **die schnelle 24** gegen Aufpreis. Nähere Infos im Service-Teil.

Y.O.U.

YOUNG ORDER UNLIMITED

(5) 24 **YOU Jeans.** Lässig mit Knieabnähern, Sattel und 2 Taschen mit Reißverschluss. **Material:** 100% Baumwolle.
68 54 096 blue

Größe 28/32,30/32	**29,99**
Größe 32/32,33/32	**34,99**
Größe 34/32,36/32,32/34,33/34, 34/34,36/34,38/34	**39,99**

(6) 24 **YOU Streifenhemd** mit modischem Front-Druck. **Details:** Kent-Kragen, 1 Brusttasche, abgerundeter Saum, doppelt geknöpfte Manschetten. **Material:** 100% Baumwolle.
03 75 529 gestreift

Größe 37/38,39/40	**14,99**
Größe 41/42,43/44,45/46	**17,99**

(7) 24 **YOU Jeans** im Used-Look. Aufwändig mit modischen Trennnähten, 2 aufgesetzten Taschen vorne und hinten und Kniebabnähern. Gerade Form. **Material:** 100% Baumwolle.
50 61 228 blue black

Gr. 28/32,30/32	**34,99**	Gr. 32/32,33/32	**39,99**
Gr. 34/32,36/32,32/34,33/34, 34/34,36/34,38/34			**44,99**

(8) 24 **YOU Rollkragen-Pullover** mit aufwändiger Stickerei. Elastische Bündchenabschlüsse. **Material:** 100% Polyacryl.
02 42 682 schwarz **31 99 455** wollweiß

Größe S	**19,99**	Größe M,L	**23,49**
Größe XL,XXL	**,26,99**		

(9) 24 **Jeans** im 5-Pockets-Style mit farbigen Kontrastnähten. Gerade, bequeme Form. **Material:** Robuster Denim aus 85% Baumwolle, 15% Polyester.
42 22 770 one wash

Größe 28/32,30/32	**29,99**
Größe 32/32,33/32	**34,99**
Größe 34/32,36/32,32/34,33/34, 34/34,36/34,38/34	**39,99**

(10) 24 **CAPWAVE Sneaker.** Ein schön lässiges Modell in 2 Qualitäten. **Details:** Textil-Innenausstattung, Schaftrand weich gepolstert, Gummilaufsohle. **Obermaterial** in Blau und Oliv Veloursleder, in Braun Leder in Used-Optik.
28 16 486 braun **46 18 249** blau
73 34 980 oliv

Größe 38,39	**39,99**
Größe 40,41,42,43,44,45,46	**44,99**

(10) ab
39,99
CAPWAVE Sneaker

Obermaterial

Größe von/bis 38 46

(6) ab
14,99
Streifenhemd
- Front-Print

REINE BAUMWOLLE

(7) ab
34,99
Jeans
- Modische Trennnähte
- Aufgesetzte Taschen

Alle Textilien sind in der Maschine waschbar

Umrechnungstabellen für Angebote 1, 5, 7 und 9 siehe Seite 306

(8) ab
19,99
Rollkragen-Pullover
- Stickerei

LIEFERBAR BIS GRÖSSE XXL

wollweiß

(9) ab
29,99
Jeans
- 5-Pockets-Style
- Kontrastnähte

(9)

(8) schwarz

QUELLE

FASHION • YOUNG FASHION

①ab
14,99
Langarmshirt
- **Modischer Druck**

REINE BAUMWOLLE

②ab
34,99
Hose
- **Trendiges Karo-Muster**

Y.O.U.
YOUNG ORDER UNLIMITED

④ab
29,99
Jeans
- **Used-Optik**
- **Bequeme, gerade Form**

③ab
29,99
Troyer
- **Washout-Optik**

REINE BAUMWOLLE

Umrechnungstabelle für Jeans. Bitte in Inch-Größen bestellen!

Inch-Größe	**28/32**	**30/32**	**32/32**	**33/32**
Deutsche Größe	42	44	46	48
Inch-Größe	**34/32**	**36/32**	**36/34**	**38/34**
Deutsche Größe	50	26	52	54
Inch-Größe	**32/34**	**33/34**	**34/34**	
Deutsche Größe	94	98	102	

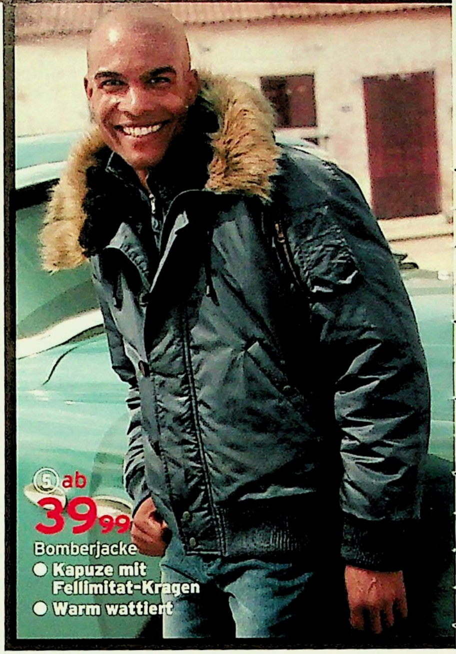

⑤ab
39,99
Bomberjacke
- **Kapuze mit Fellimitat-Kragen**
- **Warm wattiert**

① 24 **YOU Langarmshirt** mit aktuellem Allover-Druck und Rundhals-Ausschnitt. **Material:** 100% Baumwolle. Maschinenwäsche.
95 71 419 beige
Größe S **14,99** Gr. M,L **17,49** Gr. XL **19,99**

② 24 **YOU Hose** mit trendstarkem Karo-Muster und vielen **Details:** 2 Eingrifftaschen mit Reißverschluss, 2 Oberschenkeltaschen mit Patte und Knopf, seitliche Riegel, breite Gürtelschlaufen am Bund. **Material:** 100% Baumwolle. Maschinenwäsche.
84 92 750 kariert
Größe 44 **34,99** Größe 46,48 **39,99**
Größe 50,52,54 **45,99** Größe 56 **50,99**

③ 24 **YOU Troyer** mit lässiger Rippenstruktur in angesagter Washout-Optik. **Material:** 100% Baumwolle. Maschinenwäsche.
81 62 369 anthrazit
Größe S **29,99** Gr. M,L **33,99** Gr. XL **37,99**

④ 24 **YOU Jeans** im Used-Look mit Streifen-Dessin. **Details:** 5-Pockets-Style. Bund sitzt in der Taille, gerade bequeme Form. **Material:** 100% Baumwolle. Maschinenwäsche.
05 29 311 tinted
Gr. 28/32,30/32 **29,99** Gr. 32/32,33/32 **34,99**
Gr. 34/32,36/32,32/34,33/34, 34/34,36/34,38/34 **39,99**

⑤ 24 **YOU Bomberjacke.** Der Clou: Die durch einen Reißverschluss teilbare Kapuze mit Webpelz-Futter und Fell-Imitat. **Details:** Warm wattiert, verdeckte Reißverschlussleiste mit Knöpfen, 2 Eingrifftaschen mit Knopf, 1 Handy-Tasche mit Reißverschluss am linken Ärmel, elastische Bündchenabschlüsse. **Material:** 100% Nylon; Futter 100% Nylon; Wattierung 100% Polyester. Maschinenwäsche.
67 40 701 grau
Größe S **39,99** Größe M **44,99**
Größe L **49,99** Größe XL **54,99**

24 **die schnelle 24 gegen Aufpreis. Nähere Infos im Service-Teil.**
YOUNG FASHION •

(6) ab
24,99
Kapuzen-Sweatjacke
- **Känguru-Tasche**

(6)+(8) REINE BAUMWOLLE

(8) ab
14,99
Langarmshirt
- **Adler-Druck**
- **Raglan-Ärmel**

(9) ab
29,99
Jeans
- **Starke Used-Optik**
- **Überfärbt**
- **Bequem weiter Oberschenkelschnitt**

(A) **19,99**
Ledergürtel

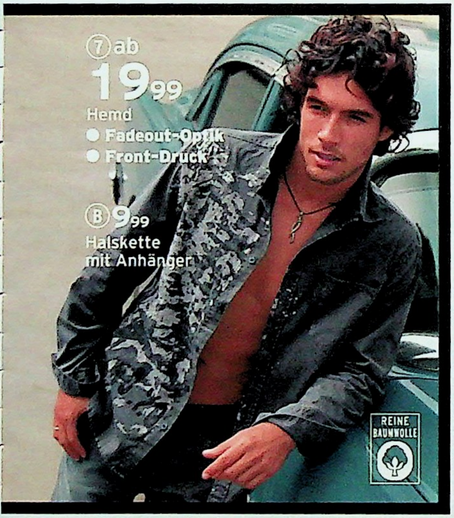

(7) ab
19,99
Hemd
- **Fadeout-Optik**
- **Front-Druck**

(B) **9,99**
Halskette mit Anhänger

(10) ab
24,99
Cordhemd
- **Used-Look**

(8) Langarmshirt mit Adler-Druck

(11) blue grey

(11) ab
29,99
Hose
Ohne Gürtel
- **Strukturiert Twill**
- **Bootcut-Form**
- **Bequemer Schnitt**

(11) stone green

(6) 24 **YOU Kapuzen-Sweatjacke** in Washout-Optik. **Details:** Kapuze mit Kordelzug, Kängurutasche, modische Nahtverarbeitung. **Material:** 100% Baumwolle. Maschinenwäsche.
49 47 551 anthrazit **56 56 399** beige
92 15 253 orange
Größe S **24,99** Gr. M,L **28,99** Gr. XL **32,99**

(7) 24 **YOU Hemd. Details:** Kent-Kragen, 1 Brusttasche, Schlitzbesatz mit Knopf, doppelt knöpfbare Manschetten, abgerundeter Saum. **Material:** 100% Baumwolle. Maschinenwäsche.
02 12 259 anthrazit
Größe 37/38,39/40 **19,99**
Größe 41/42,43/44,45/46 **23,49**

(8) 24 **YOU Langarmshirt** mit top-aktuellem Adler-Druck und Spray-Effekt. Raglan-Ärmel. **Material:** 100% Baumwolle.
03 69 048 beige-marine
Größe S **14,99** Gr.M,L **17,49** Gr. XL **19,99**

(9) 24 **YOU Jeans** in trendiger Used-Optik. Bequeme gerader Form. **Material:** Überfärbter Denim, 100% Baumwolle. Maschinenwäsche.
72 00 434 blue tinted
Gr.28/32,30/32 **29,99** Gr.32/32,33/32 **34,99**
Gr. 34/32,36/32,32/34,33/34,
34/34,36/34,38/34 **39,99**

(10) 24 **YOU Cordhemd.** Ein schön lässiges Modell im Used-Look mit 2 Brusttaschen, Druckknöpfen und Denim-Sattel. **Material:** Cord, 100% Baumwolle. Maschinenwäsche.
99 15 559 blue used
Größe 37/38,39/40 **24,99**
Größe 41/42,43/44,45/46 **28,49**

(11) 24 **YOU Hose** in trendiger Used-Optik und Pigment-gefärbt, so wie man es jetzt trägt. **Material:** Twill, 100% Baumwolle. Maschinenwäsche.
25 52 577 stone green
99 55 099 blue grey
Gr.28/32,30/32 **29,99** Gr.32/32,33/32 **34,99**
Gr. 34/32,36/32,32/34,33/34,
34/34,36/34,38/34 **39,99**

(A) 24 **YOU Ledergürtel** mit Nieten. Breite ca. 4 cm breit.
67 83 680 schwarz
Größe 80,90,100,110 **19,99**

(B) 24 **YOU Halskette** mit Anhänger. Größenverstellbar.
16 41 849 schwarz **9,99**

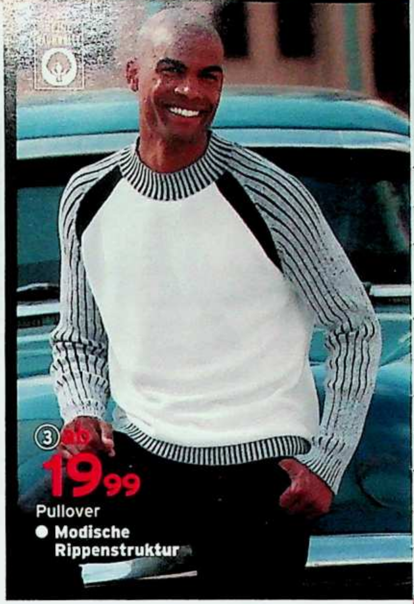

Umrechnungstabelle für Angebote 4-6 und 8 siehe Seite 306.

(1) 24 **YOU Hemd** mit topaktueller Flügel-Applikationen und Streifen-Dessin. **Details:** Kent-Kragen, doppelt geknöpfte Manschetten. **Material:** 100% Baumwolle.
53 65 173 weiß-gestreift

Größe 37/38.39/40	**24.99**
Größe 41/42.43/44.45/46	**28.49**

(2) 24 **YOU Rollkragenpullover** im Norweger-Stil. **Details:** Elastische Bündchenabschlüsse. **Material:** 100% Polyacryl.
14 33 536 schwarz-weiß
71 77 141 weiß-schwarz
Gr. S **24,99** Gr. M.L **28,99** Gr. XL.XXL **32,99**

(3) 24 **YOU Pullover** in Fully-fashioned-Verarbeitung für perfekten Sitz. Rundhalsausschnitt. Bi-colourfarbene Raglan-Ärmel. Bündchen elastisch. **Material:** 100% Baumwolle.
65 69 086 schwarz-weiß
Gr. S **19.99** Gr. M.L **23,49** Gr. XL **26,99**

(4) 24 **YOU Jeans** in Streifen-Optik. Sitzt toll auf der Hüfte. Bequeme Bootcut-Form mit geradem, legerem Bein. **Material:** 100% Baumwolle.
30 61 417 weiß - blau

Inch-Gr. 28/32. 30/32	**29.99**
Inch-Gr. 32/32. 33/32	**34,99**
Inch-Gr. 34/32. 36/32. 32/34. 33/34. 34/34. 36/34. 38/34	**39,99**

(5) 24 **YOU Jeans** im lässigen Used-Look. Gerade Beinform. 2 Gesäßtaschen mit Zipper.

24 die schnelle 24 gegen Aufpreis. Nähere Infos im Service-Teil.

Alle Artikel sind in der Maschine waschbar

Y.O.U.
YOUNG ORDER UNLIMITED

Material: 85% Baumwolle, 15% Polyester
06 23 467 midblue-used
73 04 902 darkblue-used

Inch-Größe 28/32,30/32	**29,99**
Inch-Größe 32/32,33/32	**34,99**
Inch-Größe 34/32,36/32, 32/34,33/34,34/34,36/34,38/34	**39,99**

(6) 24 **YOU Jeans** im 5-Pockets-Style. Kontrastfarbene Nähte, Used-Optik. **Material:** 100% Baumwolle.
42 46 565 dark blue

Inch-Größe 28/32,30/32	**34,99**
Inch-Größe 32/32,33/32	**39,99**
Inch-Größe 34/32,36/32, 32/34,33/34,34/34,36/34,38/34	**45,99**

(7) 24 **Langarmshirt** mit aktuellen Used-Druck vorne. **Material:** 100% Baumwolle.
19 30 653 schwarz **27 89 563** ecru
Gr. XS **14,99** Gr. S,M **17,49** Gr. L,XL **19,99**

(8) 24 **YOU Stretch-Samthose** im 5 Pockets-Style und in gerader Form. Oberschenkelnaht, Knieabnäher. **Material:** 96% Baumwolle, 4% Elasthan.
19 84 799 anthrazit **48 47 829** camel
Gr. 28/32,30/32 **29,99** Gr. 32/32,33/32 **34,99**
Gr. 34/32,36/32,32/34,33/34, 34/34,36/34,38/34 **39,99**

(9) 24 **YOU Longshirt** in Patchwork-Optik mit Print-Motiv. **Material:** 100% Baumwolle.
54 56 889 bunt
Gr. S **19,99** Gr. M,L **23,49** Gr. XL **26,99**

(10) 24 **YOU Cordhose.** Ein Trend-Modell aus Fancy-Cord. Bequeme 5-Pockets-Form. **Material:** 100% Baumwolle.
65 69 554 anthrazit **89 33 610** beige
Größe 44 **24,99** Gr. 46,48 **26,99**
Größe 50,52,54 **29,99** Gr. 56,58 **32,99**

(A) 24 **YOU Schal** mit Fransen. **Material:** 100% Polyacryl.
19 36 678 wollweiß **64 94 165** anthrazit
Größe ca. 200 cm x 45 cm **12,99**

(B) 24 **YOU Gürtel** im Used-Look mit silberfarbener Koppelschließe in Antik-Optik.
41 52 197 braun
Größe 90,100,110 **14,99**

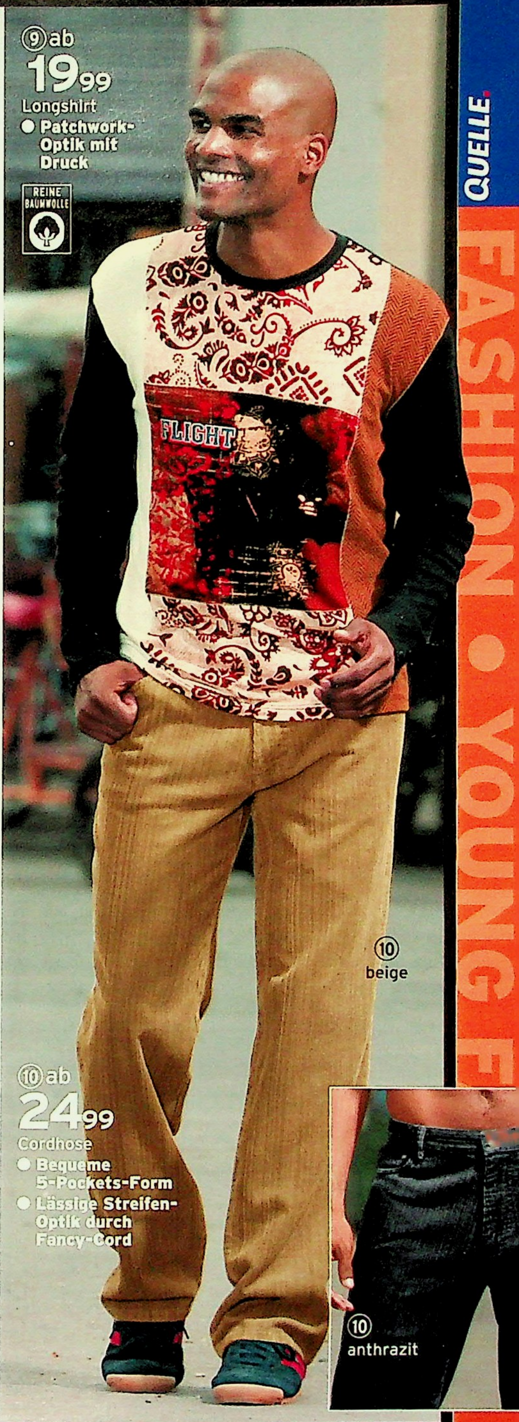

QUELLE

Y.O.U.

YOUNG ORDER UNLIMITED

① 24 **YOU Troyer** mit aufwändigem Norweger-Muster. **Details:** Elastische Bündchenabschlüsse. **Material:** 100% Polyacryl.
65 68 171 rot-marine
95 40 395 beige-rot
Gr. S **29,99** Gr. M,L **33,99** Gr. XL,XXL **37,99**

② 24 **YOU Pullover** im angesagten Norweger-Look. **Details:** Rundhals-Ausschnitt. Elastische Bündchenabschlüsse. **Material:** 100% Polyacryl.
66 58 387 grau-rot
67 39 415 wollweiß-camel
Gr. S **24,99** Gr. M,L **28,99** Gr. XL,XXL **32,99**

③ 24 **YOU Hose.** Ein super lässiges Modell mit 2 aufgesetzten Oberschenkeltaschen. **Details:** Gerade Beinform, 2 Gesäßtaschen mit Patte und Münztasche mit Reißverschluss. **Material:** 100% Baumwolle.
44 39 474 sand **71 13 969** grau
89 73 285 oliv
Größe 43 **24,99** Größe 46,48 **26,99**
Größe 50,52,54 **29,99** Größe 56 **32,99**

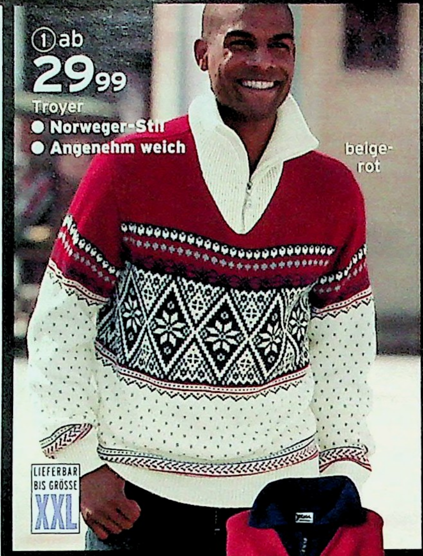

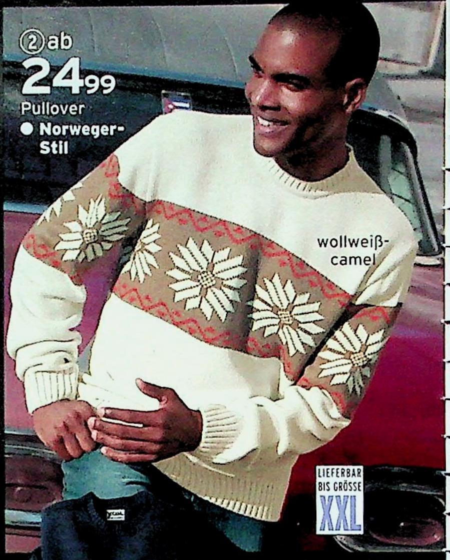

① rot-marine

② grau-rot

③ab
24,99
Hose
● Worker-Style
● Angenehm weich
● Gewaschene Optik

④ab
22,99
Canvas-Hose
● Angenehm weich
● Gewaschene Optik
● Gerade, bequeme Form

④ 24 **YOU Canvas-Hose** im super bequemem 5 Pockets-Style. **Material:** 100% Baumwolle, Pigment gefärbt.
13 86 734 sand **30 59 553** oliv
99 02 176 grau
Größe 43 **22,99** Größe 46,48 **24,99**
Größe 50,52,54 **27,99** Größe 56 **30,99**

⑤ 24 **YOU Rippen-Shirt.** Ein lässiges Teil, das man super kombinieren kann. **Details:** Rundhals-Ausschnitt, offener Abschluß. **Material:** 100% Baumwolle.
54 63 152 beige **86 02 025** schwarz
Größe XS **19,99** Größe S,M **23,49**
Größe L,XL **26,99**

24 die schnelle 24 gegen Aufpreis. Nähere Infos im Service-Teil.

(5) ab
19.99
Rippen-Shirt

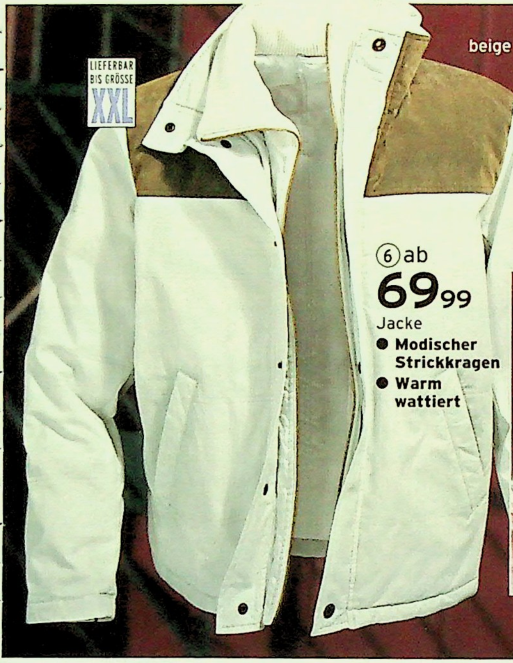

(6) ab
69.99
Jacke
- **Modischer Strickkragen**
- **Warm wattiert**

(7) ab
24.99
Pullover mit Rollkragen

(8) ab
29.99
Cordhose
- **Streifen-Optik durch Material-Mix von Cord und Canvas**

Weitere sportliche Schuhe finden Sie auf Seite 526.

(6) 24 **YOU Jacke.** Ein winterwarm wattiertes Modell mit Strickkragen und kontrastfarbener Schulterpartie. Aufwändig bis ins **Detail** verarbeitet: Verdeckte Reißverschlussleiste, 2 Eingrifftaschen, Ärmelabschluss mit eingearbeiteten Strickbündchen, 1 Innentasche mit Patte und Klettverschluss. Länge in Größe M ca. 72 cm. **Material:** 95% Baumwolle, 5% Polyurethan; Besatz 70% Baumwolle, 20% Polyacryl, 10% Viskose; Futter; Wattierung 100% Polyester.

50 73 165 beige **50 73 552** schwarz

Größe S **69.99**	Gr. M, L **79.99**
Größe XL, XXL	**89.99**

(7) 24 **YOU Pullover** mit Rollkragen. Ein schick gemusterter Pulli, der zu vielem passt. **Material:** 100% Polyacryl.

01 43 833 beige-oliv
60 13 674 beige-schwarz

Größe S **24,99**	Gr. M,L **28,99**	Gr. XL **32,99**

(8) 24 **Cordhose.** Durch den trendstarken Material-Mix mit Canvas ensteht eine lässige Streifen-Optik. **Details:** 5-Pockets-Style, leichte Bootcut-Form. **Material:** 100% Baumwolle. Umrechnungstabelle für Inch-Größen siehe Seite 306.

21 03 210 schwarz **98 76 802** beige

Größe 28/32,30/32	**29,99**
Größe 32/32,33/32	**34,99**
Größe 34/32,36/32,32/34,33/34, 34/34,36/34,38/34	**39,99**

Alle Artikel sind in der Maschine waschbar

Y.O.U.

YOUNG ORDER UNLIMITED

72 63 941 grau meliert
Gr. S **19,99** Gr. M,L **23,49** Gr. XL **26,99**

③ 24 **YOU Jeans.** Schön lässig gemacht! **Details:** Trennnähte am Oberschenkel, 2 Beintaschen mit Patte und Druckknöpfen, 2 große Gesäßtaschen. **Material:** 100% Baumwolle.
33 67 647 bleached **81 07 345** darkblue
Gr. 28/32,30/32 **29,99** Gr. 32/32,33/32 **34,99**
Gr. 34/32,36/32,32/34,33/34, 34/34,36/34,38/34 **39,99**

④ 24 **YOU Jeans** in lässiger Baggy-Form. Stickerei auf der Gesäßtasche. **Material:** 100% Baumwolle.
21 48 371 powerstone
Inch-Gr. 28 **29,99** Inch-Gr. 30,32 **34,99**
Inch-Gr. 34,36,38 **39,99** Inch-Gr. 40 **45,99**

⑪ ab **MARS**
33,-
"Toad"

Größe von/bis 36 46

① 24 **YOU Kapuzen-Sweatshirt** mit trendiger New York Applikation. **Details:** Modische Kontraststreifen, Kapuze mit Kordelzug, Känguru-Tasche, elastische Bündchen. **Material:** 100% Baumwolle.
07 56 722 navy **66 58 882** grau meliert
81 55 738 dunkelrot
Gr. S **24,99** Gr. M,L **28,99** Gr. XL,XXL **32,99**

② 24 **YOU Sweatshirt** mit plakativem Druck. **Details:** Rundhals-Ausschnitt, elastische Bündchen. **Material:** 100% Baumwolle.
45 90 064 schwarz **87 66 553** rauchblau

24 **die schnelle 24** gegen Aufpreis. Nähere Infos im Service-Teil.

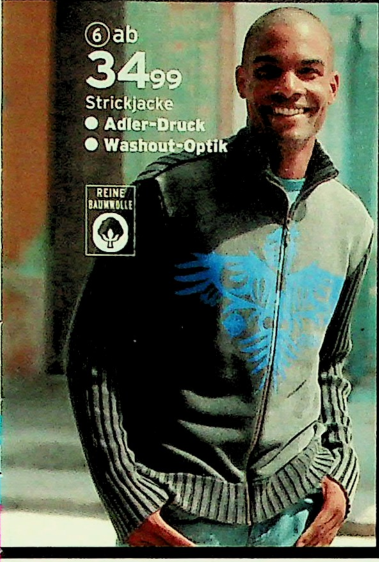

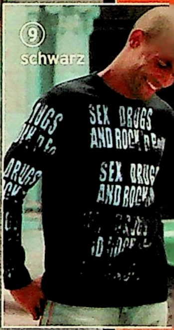

Angebot 4+5: Bitte bestellen Sie in Inch-Größen!

Inch-Größe	28	30	32	34	36	38	40
deutsche Gr.	44	46	48	50	52	54	56

5 24 **YOU Jeans** in angesagter Baggy-Form. Aufwändig mit vielen praktischen Taschen, Hammerschlaufe und Stickerei an der Seite. **Material:** 100% Baumwolle.
42 23 080 darkstone
Inch-Gr. 28 **29,99** Inch-Gr. 30,32 **34,99**
Inch-Gr. 34,36,38 **39,99** Inch-Gr. 40 **45,99**

6 24 **YOU Strickjacke** mit lässigem Front-Druck. **Details:** Stehkragen, Sweat-Einsatz. **Material:** 100% Baumwolle.
50 44 125 anthrazit
Gr. S **34,99** Gr. M,L **39,99** Gr. XL **44,99**

7 24 **YOU Pullover** mit trendigem Flammen-Muster. **Details:** Rundhals-Ausschnitt, elastische Bündchen. **Material:** 100% Polyacryl.
54 39 244 fire
Gr. S **19,99** Gr. M,L **23,49** Gr. XL,XXL **26,99**

8 24 **YOU Jeans.** Topaktuell mit schräg verlaufenden Seitennähten. **Details:** 2 große Schrägtaschen, seitlich 1 kleine Tasche, 2 große Gesäßtaschen mit Patte und Knopf. **Material:** Denim, 100% Baumwolle.
04 90 217 darkstone
57 43 782 light stone
Gr. 28/32,30/32 **34,99** Gr. 32/32,33/32 **39,99**
Gr. 34/32,36/32,32/34,33/34, 34/34,36/34,38/34 **44,99**

9 24 **YOU Langarmshirt** mit aktuellem Druck. **Details:** Rundhals-Ausschnitt. **Material:** 100% Baumwolle.
63 20 961 schwarz **68 05 887** weiß
Gr. S **19,99** Gr. M,L **23,49** Gr. XL **26,99**

10 24 **YOU Jeans** in trendiger Used-Optik. **Details:** Extra breite Kontrastnähte an der Seite, aufwändige Taschenverarbeitung. **Material:** 100% Baumwolle.
41 10 925 blue used
Größe 28/32,30/32 **29,99**

Größe 32/32,33/32 **34,99**
Größe 34/32,36/32,32/34,33/34, 34/34,36/34,38/34 **39,99**

11 24 **MARS "Toad" Running und Freizeitschuh** zum super Preis. **Details:** Gepolstertes Textilfutter. Abriebfeste Gummilaufsohle. **Obermaterial:** Synthetik.
25 84 569 limone/weiß
82 72 017 braun/bleu
66 03 552 orange/weiß
Größe 36,37,38 **33,-** Gr. 39,40,41 **36,-**
Größe 42,43,44,45,46 **39,-**

Alle Textilien Maschinenwäsche

Umrechnungstabellen für Angebote 3, 8 und 10 siehe Seite (484).

EXPLORER®

Knackige Jeanswear und vieles mehr ... hier ist alles geboten, was Trend ist: lässige Styles mit tollen Used-Effekten. Da ist für jeden was dabei!

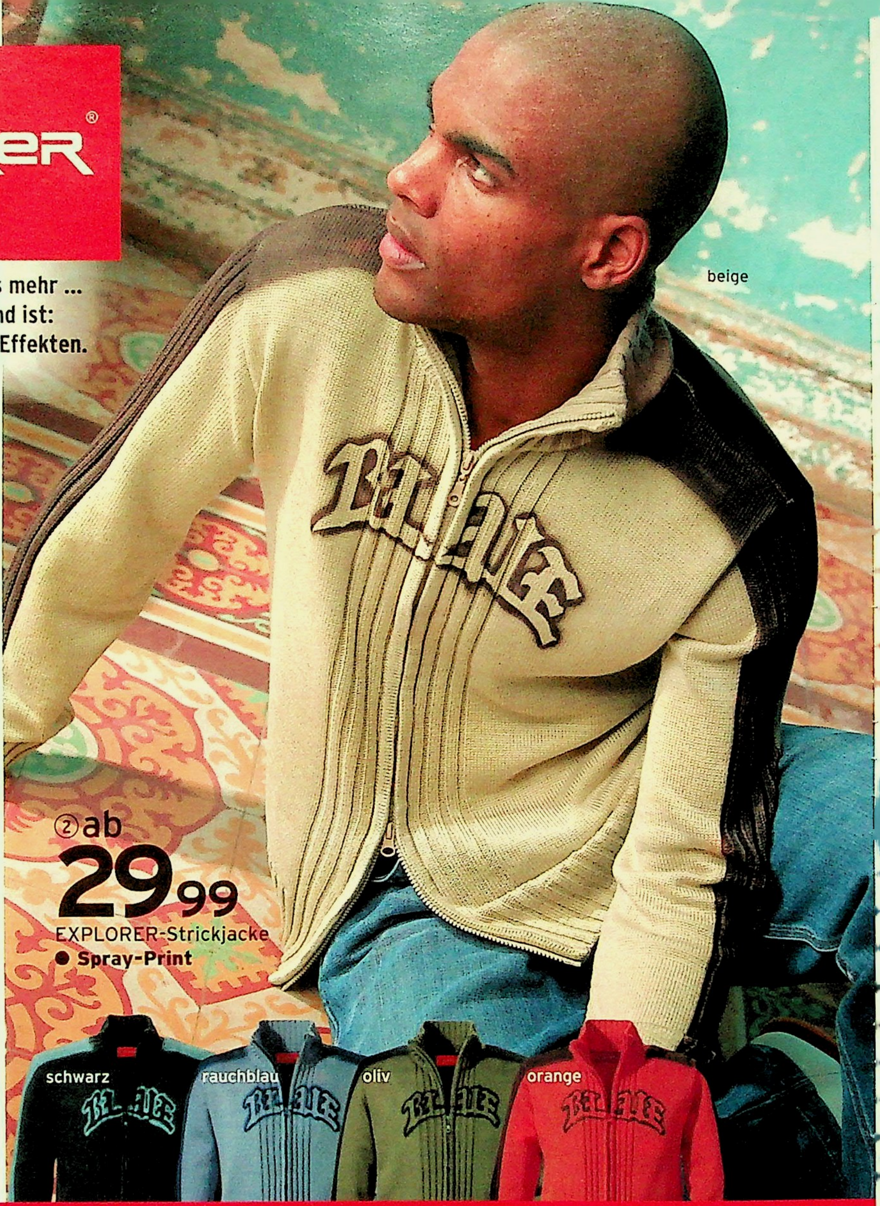

EXPLORER JEANS & MORE EXPLORER® JEANS & MORE

① [24] **EXPLORER Pullover** mit farbigem Spray-Schriftzug - ist jetzt voll angesagt! **Details:** Rundhals, figurnaher Rippenstrick, offene Form. **Material:** 50% Baumwolle, 50% Polyacryl.
09 52 569 orange **37 94 853** rauchblau
38 58 301 oliv **47 43 979** beige
80 79 111 schwarz

Größe 40/42(XS)	**24,99**
Größe 44/46(S),48/50(M)	**28,99**
Größe 52/54(L),56/58(XL)	**32,99**

② [24] **EXPLORER Strickjacke** mit Spray-Akzenten vorne, an den Nähten und auf den Ärmeln. **Details:** 2-Wege-Zipper, Ärmel und Brustpartie in Rippenstrick, elastische Bündchen. **Material:** 50% Baumwolle, 50% Polyacryl.
07 11 404 oliv **08 11 178** beige
13 17 917 orange **31 24 077** rauchblau
57 40 069 schwarz

Größe 40/42(XS)	**29,99**
Größe 44/46(S),48/50(M)	**33,99**
Größe 52/54(L),56/58(XL)	**37,99**

③ [24] **EXPLORER Sweatshirt** - topmodisch gemacht, mit Print. **Details:** Open-end-Nähte, Rundhals-Ausschnitt, elastische Bündchen. **Material:** 100% Baumwolle, innen angeraut.
21 29 663 weiß **41 77 186** rot
84 19 501 grau
Gr. S **24,99** Gr. M,L **28,99** Gr. XL,XXL **32,99**

④ [24] **EXPLORER Pullover** einfach kuschelweich. **Details:** Rundhals-Ausschnitt, elastische Bündchen. **Material:** 100% Baumwolle.
39 81 138 blau **45 90 367** schwarz
66 73 191 orange **84 84 791** offwhite

Größe S **19,99**	Größe M,L **23,49**
Größe XL,XXL	**26,99**

⑤ [24] **EXPLORER Hemd** in weich gewaschener Qualität. **Details:** Button-down-Kragen, Knopfleiste, 1 Brusttasche, Ärmel-Schlitzbesatz mit Knopf, abgerundeter Saum. **Material:** 100% Baumwolle.
26 52 470 marine **32 77 610** weiß
76 59 348 schwarz **99 18 288** dunkelrot

[24] **die schnelle 24 gegen Aufpreis. Nähere Infos im Service-Teil.**

QUELLE

③ ab **24,99**
EXPLORER Sweatshirt
- **100% Baumwolle, vorgewaschen**

④ ab **19,99**
EXPLORER Pullover
- **100% Baumwolle**
- **Herrlich weich**

⑤ ab **14,99**
EXPLORER Hemd
- **Weich gewaschene Qualität**
- **Button-down-Kragen**

⑥ ab **29,99**
EXPLORER Jeans
Ohne Gürtel
- **Bequeme Form**
- **Material-Mix aus Ring Denim und Canvas**
- **Auch in 30er-Länge**

⑦ ab **34,99**
EXPLORER Jeans
- **Riegel hinten**

⑧ ab **29,99**
EXPLORER Jeans
- **Lässige Used-Optik**
- **Bequeme Form**

EXPLORER JEANS & MORE EXPLORER

Größe 37/38.39/40	**14,99**
Größe 41/42.43/44.45/46	**18,49**

⑥ 24 **EXPLORER Jeans.** Material-Mix aus Denim und Canvas. Used-Look, bequeme 5-Pockets-Form. **Material:** 100% Baumwolle.
61 36 800 blue-beige

Inch-Gr. 28/30.30/30	**29,99**
Inch-Gr. 28/32.30/32	**34,99**
Inch-Gr. 32/32.33/32	**39,99**
Inch-Gr. 32/34.33/34.34/32.34/34. 36/32.36/34.38/34	**45,99**

⑦ 24 **EXPLORER Jeans** mit Riegel hinten und kontrastfarbenen Nähten, auch am Knie hinten. Legerer Sitz, bequeme Passform. Kleine Oberschenkeltasche. **Material:** 85% Baumwolle, 15% Polyester. Used-Optik.
00 79 850 blue used

Inch-Gr. 28/32.30/32	**34,99**
Inch-Gr. 32/32.33/32	**39,99**
Inch-Gr. 34/32.36/32.32/34. 33/34.34/34.36/34.38/34	**45,99**

⑧ 24 **EXPLORER Jeans** mit Streifen in lässiger Used-Optik. **Details:** 5-Pockets-Style. Normale bequeme Passform, in der Taille sitzender Bund. **Material:** 100% Baumwolle.
94 77 096 blue used

Inch-Gr. 28/32. 30/32	**29,99**
Inch-Gr. 32/32. 33/32	**34,99**
Inch-Gr. 34/32. 36/32 32/34. 33/34. 34/34. 36/34. 38/34	**39,99**

Umrechnungstabelle für Inch-Größen siehe Seite 476.

RATENKAUF Nähere Infos im Service-Teil.

① ab **129,-**
EXPLORER
Leder-Jacke
- **Echtes Leder in Antik-Optik**
- **Teddyfutter**

vom 01.-30.09.04 **schon ab 99,-**

② ab **24,99**
EXPLORER
Rollkragen-Pullover
- **100% Baumwolle**
- **Winterwarme, weiche Qualität**

Vom 01. bis 30.09.04 ist jede Größe um **30,- reduziert!**

Ihr tolles Schnäppchen im September

Ⓐ **9,99**
Socken
- **4 Paar Packung**

Ⓒ **29,99**
Ledergürtel

Ⓑ **19,99**
Ledergürtel

Ⓑ **19,99**
Ledergürtel

③ ab **29,99**
EXPLORER
Jeans
Ohne Gürtel
- **Modische Steppnähte**
- **Knieabnäher**

④ ab **29,99**
EXPLORER
Jeans
- **Modische Nähte und Abnäher**
- **Tolle Used-Effekte**

① 24 **EXPLORER Leder-Jacke** - im Biker-Style. Witziger Gag: die Reißverschlüsse an den Ärmeln. **Details:** Gerade Form, 2 Brusttaschen mit Reißverschluss, 2 seitliche Eingrifftaschen. 3 Innentaschen (1 mit Klett-Verschluss, 1 mit Reißverschluss, 1 mit Knopf). Body mit weichem

EXPLORER JEANS & MORE

Teddyfutter. Rückenlänge bei Gr. 50 ca. 66 cm. **Material:** 100% Leder; Futter 100% Polyester.
86 36 048 schwarz

Gr. 43	**129,-**	Gr. 46,48	**142,-**
Gr. 50,52,54	**155,-**	Gr. 56,58	**168,-**
Gr. 60			**181,-**
Vom 01. - 30.09.04			
Gr. 43	**99,-**	Gr. 46,48	**112,-**
Gr. 50,52,54	**125,-**	Gr. 56,58	**138,-**
Gr. 60			**151,-**

② 24 **EXPLORER Rollkragen-Pullover** mit modischer Rippenstruktur. Wunderbar warm und weich. **Material:** 100% Baumwolle.
27 24 605 rot **80 17 409** weiß
90 32 089 schwarz **95 65 268** marine

Größe S	**24,99**	Größe M,L	**28,99**
Größe XL,XXL			**32,99**

③ 24 **EXPLORER Jeans** mit modischer Steppung an Oberschenkel und Knie. **Details:** 5-Pockets-Style. Bund sitzt in der Taille, normal weit geschnitten mit legerer Beinweite. **Material:** 100% Baumwolle, Ring-Denim.
32 84 792 dark stone **62 61 279** light stone

Inch-Gr. 28/32, 30/32	**29,99**
Inch-Gr. 32/32, 33/32	**34,99**
Inch-Gr. 34/32, 36/32, 32/34, 33/34, 34/34, 36/34, 38/34	**39,99**

④ 24 **EXPLORER Jeans** im 5-Pockets-

24 **die schnelle 24 gegen Aufpreis. Nähere Infos im Service-Teil.**

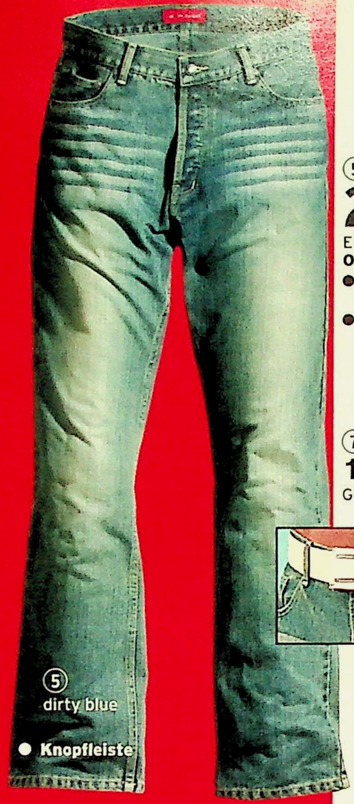

5 ab
29,99
EXPLORER Jeans
Ohne Gürtel
● **Leichter Bootcut**
● **Used-Look**

7
14,99
Gürtel

explorer® jeans & more explorer® jeans & more

LIEFERBAR AB GRÖSSE XS

LIEFERBAR BIS GRÖSSE XXL

Style, mit tollen Used-Effekten. **Details:** Aufwändig gemacht mit Trennähten an Oberschenkel und Knie. **Material:** 100% Baumwolle.
28 23 355 rinsed **33 67 699** blue stone

Größe 28/32,30/32	**29,99**
Größe 32/32,33/32	**34,99**
Größe 32/34,33/34,34/32,34/34, 36/32,36/34,38/34	**39,99**

(5) 24 **EXPLORER Jeans** im 5-Pockets-Style im Used-Look. **Details:** Bequeme Oberschenkel-Weite, leichte Bootcut-Form. Bund sitzt in der Taille. **Material:** Hochwertige Ring-Denim-Qualität, 100% Baumwolle. In "dirty blue" aus 85% Baumwolle, 15% Polyester. In "blue tinted" bequeme Stretch-Qualität, aus 83% Baumwolle, 15% Polyester, 2% Elasthan.
68 99 876 dirty blue
20 01 982 mid blue used
80 95 169 dark blue used
54 87 181 bleached
61 94 445 blue tinted

Größe 28/32,30/32	**29,99**
Größe 32/32,33/32	**34,99**
Größe 32/34,34/32,36/32, 33/34,34/34,36/34,38/34	**39,99**

(6) 24 **EXPLORER Pullover** in aktueller Rippenstruktur, mit V-Ausschnitt. **Material:** 100% Baumwolle.
21 18 945 blau **30 49 893** silbergrau
74 62 644 orange **96 13 052** beige

Gr. XS **22,99**	Gr. S,M **26,99**
Gr. L,XL **30,99**	Gr. XXL **34,99**

(A) 24 **Socken** in supermodischem Karo. **Material:** 75% Baumwolle, 10% Polyamid, 10% Polyester, 5% Elasthan.
07 23 710 sortiert **4 Paar Packung**

Größe 39/42,43/46	**9,99**

(B) 24 **Ledergürtel** im Used-Look, mit altsilberfarbener Schließe und farbiger Steppnaht.
57 32 563 braun

Größe 90,100,110	**19,99**

(C) 24 **Ledergürtel** mit Doppeldorn-Schließe aus Messing, kontrastfarbene Mittelnaht.
56 70 075 braun

Größe 90,100,110	**29,99**

(7) 24 **Gürtel.** Breite ca. 4 cm.
35 04 449 beige

Größe 90,100,110	**14,99**

deutsch. Gr.	44	46	48	50	52	54	94	98	102
Inch-Gr.	30/32	32/32	33/32	34/32	36/34	38/34	32/34	33/34	34/34

① 24 **GOOOD Streifenhemd** - modisch voll auf der Linie. **Details:** 1 Brusttasche, abgerundeter Saum. **Material:** 100% Baumwolle.
38 67 781 beige/braun
91 85 601 weiß/bleu
Größe M,L,XL,XXL **25,95**

② 24 **GOOOD Strickjacke** mit farblich kontrastierenden Streifen an den Ärmeln. **Details:** Raglan-Ärmel, 2-Wege-Zipper, Applikation. **Material:** 60% Baumwolle, 40% Polyacryl.
50 22 341 braun **66 64 177** natur
Größe M,L,XL,XXL **45,95**

③ 24 **GOOOD Langarm-Shirt** in Doppel-Optik, mit großem Print vorne. **Details:** Rundhals, gerade Form ohne Bündchen. **Material:** 60% Baumwolle, 40% Polyester.
19 40 541 braun melange
21 62 819 blau melange
97 47 930 bordeaux melange
Größe M,L,XL,XXL **19,95**

④ 24 **GOOOD Jeans** in bequemer Form, 5-Pockets-Style. Topmodische Abnäher am Knie. Leicht überfärbter Used-Look. **Material:** In Dark-stone-used aus 100% Baumwolle, mit Cord-Besätzen an Bund und Gesäßtaschen. In Beige aus Cord, 100% Baumwolle.
08 04 920 dark stone used
11 54 091 beige
Größe 30/32,32/32,33/32,34/32, 32/34,33/34,34/34,36/34,38/34 **45,95**

⑤ 24 **GOOOD Jeans** im angesagten Used-Look. **Details:** 2 Oberschenkel-Taschen mit Knopf. Used-Partien an Oberschenkel und Gesäß. 2 Gesäß-Pattentaschen mit Knopf. In Farbe dark-blue aus aktuellem Streifen-Denim. **Material:** 100% Baumwolle.
17 87 185 dark blue
03 09 791 medium stone used
Größe 30/32,32/32,33/32,34/32, 32/34,33/34,34/34,36/34,38/34 **45,95**

⑥ 24 **EXPLORER Stepp-Jacke.** Markant aufgemacht und dabei herrlich warm. Bequem mit Reißverschluss zu schließen. **Details:** Gerade Form, Kragen und 2 Taschen mit Druckknöpfen, 1 Innentasche mit Patte und praktischem Klett-Verschluss. Rückenlänge bei Gr. M ca. 70 cm. **Material:** 100% Baumwolle; Futter 100% Polyester; Wattierung 100% Polyester.

24 **die schnelle 24** gegen Aufpreis. Nähere Infos im Service-Teil.

Ⓐ 12,99 Schal

ab 59,99
EXPLORER Stepp-Jacke
- Canvas, warm gefüttert

LIEFERBAR BIS GRÖSSE XXL

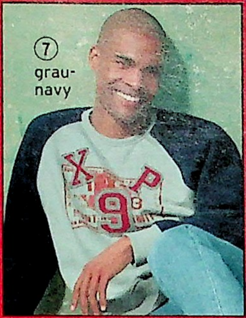

⑦ grau-navy

⑦ ab 24,99
EXPLORER Sweatshirt
- 100% Baumwolle

LIEFERBAR BIS GRÖSSE XXL

beige-rot

⑧ ab 29,99
EXPLORER Jeans
- Used-Look
- Kontrastfarbene Nähte

vintage stone

⑨ ab 34,99
EXPLORER Hose
- Beintaschen
- Knienähte
- Gesäß-Pattentaschen

oliv

sand

grau

stone bleached

⑩ ab 29,99
Jeans
- Modisch ohne Steppnähte
- Used-Effekt an den Taschen
- Gesäßtaschen mit Lederimitat-Paspeln

⑩ dark stone

EXPLORER® JEANS & MORE EXPLORER®

20 70 066 oliv

Größe S **59,99**	Größe M,L **69,99**
Größe XL **79,99**	Größe XXL **89,99**

⑦ 24 **EXPLORER Sweatshirt** mit Print und zusätzlicher Applikation. **Details:** Rundhals, Raglanärmel in Kontrastfarben, elastische Bündchen. **Material:** 100% Baumwolle

17 89 556 beige-rot **31 88 663** grau-navy

Größe S **24,99**	Größe M,L **28,99**
Größe XL,XXL	**32,99**

⑧ 24 **EXPLORER Jeans** in super Aufmachung: trendstark, die Used-Effekte besonders vorne an den Taschen und die orangefarbenen Nähte. **Details:** 5-Pockets-Style, gerade Beinform. **Material:** 85% Baumwolle, 15% Polyester.

54 91 772 vintage stone

Gr. 28/32,30/32 **29,99**	Gr. 32/32,33/32 **34,99**
Größe 34/32,36/32,32/34, 33/34,34/34,36/34,38/34	**39,99**

⑨ 24 **EXPLORER Hose** im Worker-Style, fade-out-Optik. **Details:** 2 Eingrifftaschen, Beintaschen mit Patte und Knopf, zusätzlich kleine Handy-Tasche links und rechts kleine Pattentasche mit Knopf. **Material:** 100% Baumwolle.

16 08 568 grau **43 61 285** sand
49 16 119 oliv

Gr. 28/32,30/32 **34,99**	Gr. 32/32,33/32 **39,99**
Größe 34/32,36/32,32/34, 33/34,34/34,36/34,38/34	**45,99**

⑩ 24 **EXPLORER Jeans.** 5-Pockets-Style, ohne Kontrastnähte. Im Used-Look, mit Lederpaspeln an den Gesäßtaschen. **Material:** 85% Baumwolle, 15% Polyester.

02 76 660 dark stone
80 69 188 stone bleached

Gr. 28/32,30/32 **29,99**	Gr. 32/32,33/32 **34,99**
Größe 34/32,36/32,32/34, 33/34,34/34,36/34,38/34	**39,99**

Ⓐ 24 **Strick-Schal** wunderbar weich. Feiner Ripp-Strick, aus 100% Polyacryl.

04 13 205 rot

Größe ca. 200 x 30 cm	**12,99**

Alle Artikel sind in der Maschine waschbar

Mehr sportliche Schuhe finden Sie ab Seite 526

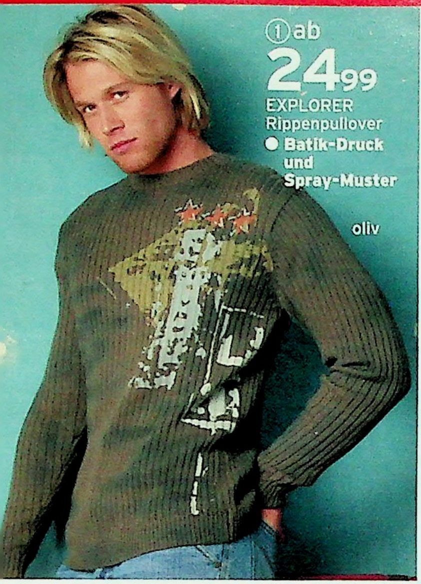

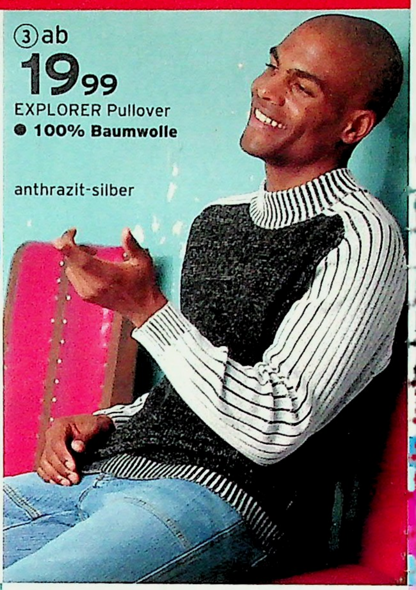

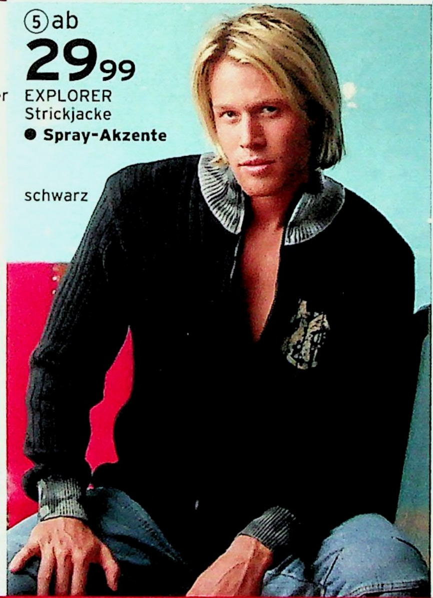

Umrechnungstabellen für Angebote 1-6:

Größe	40/42	44/46	48/50	52/54	56/58
Amerik-Gr.	XS	S	M	L	XL

① 24 **EXPLORER Rippenpullover** im Used-Look mit Batik-Druck und farbigem Spray-Muster. **Material:** 100% Baumwolle.
23 17 946 oliv

Gr. 40/42 **24,99**	Gr. 44/46,48/50 **28,99**
Gr. 52/54,56/58	**32,99**

② 24 **EXPLORER Sweatshirt.** Starker Effekt: Overlock-Nähte, betont durch aufgesprühte Kontrast-Farbe. **Material:** 100% Baumwolle.
69 67 480 blau **74 01 940** schwarz
91 37 021 orange **98 83 985** weiß

Größe 40/42 **14,99**	Größe 44/46,48/50 **17,49**
Größe 52/54,56/58	**19,99**

③ 24 **EXPLORER Pullover** in Rippen-Struktur im angesagten Hell/Dunkel-Effekt. **Details:** Stehkragen, Raglan-Ärmel und elastische Bündchen. **Material:** 100% Baumwolle.
51 14 641 anthrazit-silber

Gr. 40/42 **19,99**	Gr. 44/46,48/50 **23,49**
Größe 52/54,56/58	**26,99**

④ 24 **EXPLORER Pullover** in breiter Rippenstruktur. **Details:** Rundhals, elastische Bündchen, Print. **Material:** 100% Baumwolle.
58 54 177 schwarz **72 73 531** weiß

Gr. 40/42 **19,99**	Gr. 44/46,48/50 **23,49**
Größe 52/54,56/58	**26,99**

⑤ 24 **EXPLORER Strickjacke** mit modischen Spray-Kontrasten an Kragen und Ärmeln. Zusätzlich Used-Druck vorne. **Details:** Rippenstrick, durchgehender Reißverschluss. Elastische Bündchen. **Material:** 100% Baumwolle.
25 98 581 schwarz

Gr. 40/42 **29,99**	Gr. 44/46,48/50 **33,99**
Größe 52/54,56/58	**37,99**

⑥ 24 **EXPLORER Pullover.** Topmodischer Muster-Mix im Used-Look. **Details:** Stehkragen, elastische Bündchen. Vorgewaschen, daher herrlich weich. **Material:** 100% Baumwolle.
74 97 791 blau

24 **die schnelle 24 gegen Aufpreis. Nähere Infos im Service-Teil.**

⑦ ab
29,99
EXPLORER
Jeans-Jacke
- **Western-Style**
- **Denim oder Cord**

⑧ ab
34,99
EXPLORER Jeans
- **Material-Mix aus Cord und Denim**

⑨ ab
29,99
EXPLORER
Jeans
- **Used-Look**

⑩ ab
24,99
EXPLORER Hose
- **Beintaschen**

EXPLORER JEANS & MORE EXPLORER JEANS & MORE

Gr. 40/42 **29,99** Gr. 44/46,48/50 **33,99**
Größe 52/54,56/58 **37,99**

⑦ **EXPLORER Jeans- oder Cord-Jacken** im typischen Western-Style. 2 Brusttaschen mit Knopf. Bund durch Riegel verstellbar. **Material:** Robuster Denim oder Cord, 100% Baumwolle.
76 30 339 blue darkstone/Denim
40 60 539 beige/Cord
Größe 43 **29,99** Größe 46,48 **34,99**
Größe 50,52,54 **39,99** Größe 56 **45,99**
78 61 489 blue used/Denim
Größe XS **29,99** Größe S,M **34,99**
Größe L,XL **39,99** Größe XXL **45,99**

⑧ 24 **EXPLORER Jeans** im Material-Mix aus Ring-Denim und Cord hinten. Knie-Abnäher Bootcut-Form. **Material:** 100% Baumwolle.
57 27 934 blue-beige
Größe 28/32,30/32 **34,99**
Größe 32/32,33/32 **39,99**
Gr. 34/32,36/32,32/34, 33/34,34/34,36/34,38/34 **45,99**

⑨ 24 **EXPLORER Jeans** im Used-Look. 5-Pockets-Style, bequem weit mit gerader Beinform. **Material:** Ring-Denim, 100% Baumwolle
56 50 392 blue
Inch-Gr. 28/32,30/32 **29,99**
Inch-Gr. 32/32,33/32 **34,99**
Inch-Gr. 34/32,36/32,32/34,33/34,34/34, 36/34,38/34 **39,99**

⑩ 24 **EXPLORER Hose** im Worker-Style. 2 Stecktaschen mit Reißverschluss, 2 aufgesetzte Taschen am Oberschenkel, 2 aufgesetzte Gesäß-Pattentaschen mit Klett-Verschluss. Tunnelzug mit Stoppern an Bund und Beinabschlüssen. **Material:** 100% Baumwolle.
72 57 238 schwarz **85 13 636** oliv
94 70 633 sand
Größe 42 **24,99** Größe 44,46 **29,99**
Größe 48,50,52,54 **34,99** Größe 56,58 **39,99**

Jede Woche neu! Donnerstag ist QUELLE-Tag! Nähere Infos Seite 4

Größe S **24,99**	Größe M,L **28,99**
Größe XL,XXL	**32,99**

③ 24 **EXPLORER Cord-Stretchhose** im 5-Pockets-Style, ohne Gürtel. Tolle Paßform durch das elastische **Material:** Cord, 98% Baumwolle, 2% Elasthan.
25 15 292 schwarz **62 59 284** beige
71 69 813 dunkelgrau

Größe 46,48	**34,99**
Größe 50,52,54,25,26,27,53	**39,99**
Größe 56,58,28,29,55,57	**45,99**
Größe 60,30,59,61,63	**50,99**

④ 24 **EXPLORER Jeans.** 5-Pockets-Style, in leichter Bootcut Form. Bund sitzt in der Taille, bequem geschnittener Oberschenkel. **Material:** 100% Baumwolle.
12 71 478 tinted used **76 90 649** bluestone
15 13 024 bleached **26 54 493** darkstone
28 91 926 darkstone used
02 81 825 blue used

Gr. 43 **24,99**	Gr. 46,48 **27,99**
Größe 50,52,54,94,98,102	**30,99**
Größe 56,58	**33,99**

⑤ 24 **EXPLORER Jeans**, bequem geschnitten, 5-Pockets-Style, gerade, weite Beinform. **Material:** 100% Baumwolle.
00 18 306 blue used
51 90 232 bluestone **53 76 421** darkstone
60 25 939 darkstone used **53 92 809** black
76 60 254 tinted used

Größe 46,48	**24,99**
Größe 50,52,54,25,26,27	**27,99**
Gr. 56,58,28,29 **30,99**	Gr. 60 **33,99**

⑥ 24 **MUSTANG Slipper.** Obermaterial Synthetik, Textilfutter, Textildecksohle, Elastikband mit Klett über dem Spann für guten Sitz. Markante Laufsohle, Fersenschlaufe.
03 00 922 braun

Größe 40,41,42,43,44,45,46	**49,90**
Größe 47,48	**54,90**

① 24 **EXPLORER Daunen-Wendejacke.** Mehr als ein Gag, denn durch die 2 verschiedenfarbigen Seiten haben Sie 2 Jacken in einer! **Details:** 2 seitliche Reißverschluss-Taschen, Tunnelzug im Bund mit Stoppern, Rückenlänge bei Gr. M ca. 76 cm. **Material:** 100% Polyamid, rechte Seite Wattierung 50% Daunen, 50% Federn; linke Seite Wattierung 100% Polyester.
65 56 014 beige-anthrazit
86 65 080 blau-schwarz **98 09 111** gelb-blau

Gr. S **69,99**	Gr. M **77,99**	Gr. L **85,99**
Gr. XL **93,99**		Gr. XXL **101,99**

② 24 **EXPLORER Pullover.** Fully-fashioned gearbeitet, dadurch besonders gute Passform. **Details:** Kragen, Raglan-Ärmel und Bündchen in Rippstrick. **Material:** 100% Polyacryl.
43 80 858 oliv **87 69 877** rot
88 19 983 beige **90 31 550** rauchblau

24 **die schnelle 24** gegen Aufpreis. Nähere Infos im Service-Teil.

QUELLE

Bootcut

(4) tinted used | darkstone used | blue used | bleached | darkstone

explorer

BOOT CUT
- Normaler Bund
- Normale Gesäßweite
- Bequem weit im Oberschenkel
- Etwas schmaler im Knie
- Klassischer Bootcut

LIEFERBAR BIS GRÖSSE 58

SCHLANKE GRÖSSE S

bluestone

(4) ab **24^99**
EXPLORER Jeans
- Bund sitzt in der Taille
- Bequeme Oberschenkel-Weite

Die Bequeme

(5) darkstone | bluestone | black | darkstone used | blue used

DIE BEQUEME
- Bequeme Bundweite
- Bequeme Gesäßweite
- Bequem weit im Oberschenkel
- Normal weites Knie

LIEFERBAR BIS GRÖSSE 60

UNTERSETZTE GRÖSSE U

MUSTANG SHOES

Größe von/bis 40 48

(6) ab **49^90**
Mustang Slipper

tinted used

(5) ab **24^99**
EXPLORER Jeans
- Gerade, weite Beinform

①ab **24,99**
EXPLORER Jeans
Ohne Gürtel
● Modische Teilungsnähte
SCHLANKE GRÖSSE S

②ab **19,99**
EXPLORER Strickjacke
● 2-Wege-Reißverschluss
LIEFERBAR AB GRÖSSE XS
LIEFERBAR BIS GRÖSSE XXL

① 24 **EXPLORER Jeans** im 5-Pockets-Style. **Details:** Abnäher an der Kniepartie vorne und hinten. **Material:** 100% Baumwolle.
25 98 504 blue-used

Größe 43 **24,99**	Gr. 44,46,90 **29,99**
Größe 48,50,52,54,94,98,102	**34,99**
Größe 56,58,106	**39,99**

② 24 **EXPLORER Strickjacke** in aktuellem Rippen-Strick in farbschönem Colour-Blocking. **Details:** 2-Wege-Reißverschluss **Material:** 50% Baumwolle, 50% Polyacryl.
86 61 433 blau-weiß-navy
87 44 188 weiß-orange-oliv

Größe XS **19,99**	Gr. S,M **23,49**
Größe L,XL **26,99**	Gr. XXL **30,49**

③ 24 **EXPLORER Stretch-Jeans** in schmaler und zugleich bequemer Form. **Material:** 97% Baumwolle, 3% Elasthan.
22 60 725 sand **88 37 504** grau
88 00 871 schwarz **88 50 217** schilf

Größe 43 **19,99**	Gr. 46,48 **24,99**
Größe 50,52,54,24,25,26,27	**29,99**
Größe 56,58,28,29	**34,99**

④ 24 **EXPLORER Cord-Jeans** im 5-Pockets-Style. Bequeme, gerade Form. **Material:** 100% Baumwolle.
55 70 476 beige **84 49 164** schwarz
77 54 275 marine **81 55 163** grau

Größe 43 **19,99**	Gr. 46,48 **22,99**
Größe 50,52,54,25,26,27	**25,99**
Größe 56,58,28,29	**28,99**

Ⓐ 24 **EXPLORER Ledergürtel** aus Spalt-Leder. Breite ca. 4 cm.
93 61 863 schwarz

Größe 80,90,100,110,120	**14,99**

③ab **19,99**
EXPLORER Stretch-Jeans
Ohne Gürtel
Twill
STRETCH
UNTERSETZTE GRÖSSE U

④ab **19,99**
EXPLORER Cord-Jeans
Ohne Gürtel
● Gerade Form
Cord
UNTERSETZTE GRÖSSE U

24 **die schnelle 24** gegen Aufpreis. Nähere Infos im Service-Teil.

(5)+(6) **EXPLORER Jacke und Troyer aus Thermo-Fleece** zum ausgesprochen günstigen Preis! Die hochwertige Qualität hält herrlich warm; ist angenehm leicht, windabweisend und atmungsaktiv. Die "Anti-Pilling-Ausrüstung" verhindert das lästige Fusseln. **Material:** 100% Polyester. Maschinenwäsche

5/24 **EXPLORER Fleece-Jacke** mit Ärmelbündchen und praktischem Tunnelzug. Taschen, kontrastfarbener Kragenaufschlag. Grau-anthrazit: 75% Polyester, 25% Viskose.

03 62 650 rot-marine
13 24 354 grau-anthrazit
40 51 023 royal-marine
56 70 325 camel-marine
93 13 256 marine-royal

Größe 40/42(XS)	**12,-**
Größe 44/46(S),48/50(M)	**14,49**
Größe 52/54(L),56/58(XL)	**16,99**

6/24 **EXPLORER Fleece-Troyer** mit kontrastfarbigem Kragen, Gummizug am Ärmelbündchen, Bündchenabschluss mit Tunnelzug. Grau-meliert: 75% Polyester, 25% Viskose

14 59 100 royal **57 30 372** rot
60 85 489 camel **62 06 043** grau-meliert
73 02 568 marine

Größe 40/42(XS)	**9,-**
Größe 44/46(S),48/50(M)	**10,99**
Größe 52/54(L),56/58(XL)	**12,99**
Größe 60/62(XXL)	**14,99**

① 24 **Langarmshirt** in Doppel-Optik – sieht aus, als ob Sie 2 Shirts übereinander tragen. Absolut angesagt! **Details:** Modische Rippe mit kleinem Druck vorne. Gerade, offene Form. **Material:** 100% Baumwolle.
08 89 009 grün-gelb **78 46 311** blau-weiß
17 60 639 schwarz-weiß **65 70 210** rot-weiß
87 77 565 gelb-grün

Gr. 40/42(XS)	**12,99**
Gr. 44/46(S),48/50(M)	**15,49**
Gr. 52/54(L),56/58(XL)	**17,99**
Gr. 60/62(XXL)	**20,49**

② 24 **EXPLORER Freizeit-Anzug.** Trendstark mit leichtem Glanz und Asien-Print. **Jacke** mit 2 Schubtaschen, Meshfutter im Kragen, Stickerei und großer Print. Seitliche Mesh-Einsätze. **Hose:** bequemer elastischer Bund und zusätzliche Kordel, 2 Taschen, Netzfuttereinsätze, gerade Beine. **Material:** 100% Polyester.
10 16 831 schwarz **49 07 272** grau **2 Teile**

Größe 40/42 (XS)	**29,99**
Größe 44/46 (S),48/50 (M)	**33,99**
Größe 52/54 (L),56/58 (XL)	**37,99**

③ 24 **Sweatjacke –** das Kult-Objekt! Vorne mit Wappenstickerei, hinten mit großer Länderstickerei. **Details:** Farbkontraste an Schultern und Seite. Bündchen Ton-in-Ton. Durchgehender Reißverschluss. **Material:** 100% Baumwolle.
07 42 386 Brasil **14 21 743** Deutschland
51 65 566 CCCP **66 88 365** Italia
89 81 672 Jamaica

Gr.40/42(XS)	**14,99**

24 **die schnelle 24 gegen Aufpreis. Nähere Infos im Service-Teil.**

EXPLORER · JEANS & MORE · EXPLORER · JEANS & MORE

Gr.44/46(S).48/50(M)	17,49
Gr.52/54(L).56/58(XL)	19,99
Gr.60/62(XXL)	22,49

(A) 24 **Länder-Gürtel.** Das macht Ihr Outfit komplett: witziger Bandgürtel in Länder-Optik. Das kultige Detail zur Fußball EM 2004. Mit hochwertiger Metall-Schließe mit Flaggen-Print.
20 14 543 Brasilien **21 45 169** Italien
31 53 856 Türkei **93 42 310** Deutschland

Länge ca. 110 cm	je **14,99**

(4) 24 **EXPLORER Muscle-Shirt** - bleiben Sie immer ganz cool! Mit diesem Shirt in Naturfaser-Qualität und trendstarkem Asia-Druck ist das kein Problem. **Details:** Rippen-Struktur. **Material:** 100% Baumwolle.
40 06 762 schwarz **54 83 128** weiß
92 67 885 royal

Gr. 40/42	**9,99**	Gr. 44/46.48/50	**12,49**
Gr. 52/54.56/58			**14,99**

(5) 24 **EXPLORER Rippenshirt.** Ein starkes Basic! **Details:** offene Form; Unterzug-Effekt durch kontrastfarbene Einsätze an den Abschlüssen, kleines Label, Zipper-Tasche am Ärmel. **Material:** 100% Baumwolle.
08 50 242 schwarz **08 83 062** weiß
27 34 253 rot **46 92 598** silber

Gr. 40/42	**9,99**	Gr. 44/46.48/50	**12,49**
Gr. 52/54.56/58	**14,99**	Gr. 60/62	**17,49**

Alle Artikel sind in der Maschine waschbar

Artikel mit dem Blatt-Symbol sind hautfreundlich, weil schadstoffgeprüft.

Jede Woche neu! Donnerstag ist QUELLE-Tag! Nähere Infos Seite 4

Angebot 2: Bitte bestellen Sie in Inch- Größen

Inch-Gr.	32/32	33/32	34/32	32/34	33/34	34/34	36/34
deutsche Gr.	44	46	48	90	94	98	106

Dazu passend: modische Sneakers, siehe Seite 304

① 24 **LEE Langarm-Shirt** mit frechem Print vorne, Rundhals, gerade Form.
Material: 100% Baumwolle.
13 95 165 blau **25 88 819** schwarz
60 02 006 grün
Gr. S(42),M(44),L(46/48), XL(50),XXL(52/54) **29,95**

② 24 **LEE Jeans DENVER** im 5-Pockets-Style, Bootcut-Form, d.h. schmal geschnittener Oberschenkel, leicht ausgestellte Fußweite, normale Leibhöhe. Mit Knopfleiste.
Material: Denim, 100% Baumwolle.
70 83 741 dusty blue
Größe 32/32,33/32,34/32, 32/34,33/34,34/34,36/34 **72,95**
56 56 837 vivid blue
29 12 396 knee streak
Größe 32/32,33/32,34/32, 32/34,33/34,34/34,36/34 **74,95**

③ 24 **MUSTANG Pullover** im Used-Look, der durch eine spezielle Waschung bewirkt wird.
Details: Kontrastfarbene Streifen an den Ärmeln, kleines Web-Label, Rundhals-Ausschnitt.
Material: 50% Baumwolle, 50% Polyacryl.
30 53 090 rot **51 24 796** braun
64 68 160 blau
Größe S(46),M(48/50),L(52),XL(54/56) **64,90**

④ 24 **MUSTANG Worker-Jeans** mit modischen Teilungsnähten am Oberschenkel und Knie-Abnähern, 2 aufgesetzte Gesäßtaschen. Normale Leibhöhe, schräge Eingrifftaschen. Mit Reißverschluss. Komfortable Oberschenkelweite, leicht ausgestellte Fußweite. **Material:** Denim, 100% Baumwolle.
56 14 064 dark old brushed
61 40 836 authentic used
Größe 42,44,46,48,50,52,94,98,102 **69,90**

⑤ 24 **BIG STAR Sweatshirt** - wie es sein muss: mit Kapuze und Kängurutasche. **Details:**

24 die schnelle 24 gegen Aufpreis. Nähere Infos im Service-Teil.

Wrangler

Angebot 6: Bitte bestellen Sie in Inch-Größen

Inch-Gr.	30/32	32/32	33/32	34/32	36/32	32/34	33/34	34/34	36/34	38/34
deutsche Gr.	44	46	48	50	52	94	98	102	106	110

⑩ 69,95
WRANGLER Jeans FLINT
● 100% Baumwolle
● Canvas oder Denim

Angebote 9 + 10: Bitte bestellen Sie in Inch-Größen

Inch-Gr.	30/32	32/32	33/32	34/32	36/32	32/34	33/34	34/34	36/34	38/34
deutsche Gr.	46	48	50	52	54	98	102	106	110	56

Elastische Bündchen, Applikation vorne, leichter Batik-Look durch spezielle Überfärbung. **Material:** 70% Baumwolle, 30% Polyacryl.
61 41 721 rost **68 39 782** rauchblau
Größe S(44/46),M(48/50),L(52),XL(54/56),XXL(58) **69,95**

⑥ 24 **BIG STAR Jeans** mit Knie- und Oberschenkel-Nähten. Hinten und an den Oberschenkeln Partien im Used-Look, überfärbter Denim. Mit Reißverschluss, normale Leibhöhe, bequeme Beinweite. **Material:** Denim, 100% Baumwolle.
75 96 624 new green distressed
Größe 30/32,32/32,33/32,34/32,36/32,32/34,33/34,34/34,36/34,38/34 **79,95**

⑦ 24 **WRANGLER Longshirt**, kontrastfarben eingefasster Ausschnitt. Nähte hell abgesteppt, Print vorne. **Material:** 100% Baumwolle.
64 71 929 blue
Größe M(46),L(48),XL(50),XXL(52) **19,95**

⑧ 24 **WRANGLER Karohemd** mit verstellbaren Manschetten, 1 Brusttasche mit kleinem gesticktem "W", gerader Saum-Abschluss. **Material:** 100% Baumwolle.
53 65 891 blue
Größe M(37/38),L(39/40),XL(41/42),XXL(43/44) **34,95**

⑨ 24 **WRANGLER Jeans Relaxed Fit** in aufwändiger Verarbeitung. **Details:** Knitterpartien im Taschenbereich und an den Hosenbeinen, leichte Used-Optik hinten und an den Oberschenkeln, kontrastfarbene Stepp-Nähte im hinteren Kniebereich. Mit Nieten und Zipp-Verschluss, bequem geschnitten. **Material:** Denim, 100% Baumwolle.
99 30 721 slide creased
Größe 30/32,32/32,33/32,34/32,36/32,32/34,33/34,34/34,36/34,38/34 **74,95**

⑩ 24 **WRANGLER Jeans Comfort Fit** in 2 topaktuellen Farben. **Details:** Knopfverschluss, Nieten, schräge Eingrifftaschen, bequem geschnitten. **Material:** 100% Baumwolle
16 39 455 midtaupe/Canvas
95 00 916 slide bt used/Denim
Größe 30/32,32/32,33/32,34/32,36/32,32/34,33/34,34/34,36/34,38/34 **69,95**

US40

① **65,-**
US40 Strickjacke
- **Aufgenähtes Logo**

grau

brown tint used

② **60,-**
US40 Jeans
- **Dirty-Used-Optik an Oberschenkeln und hinten**
- **Gesäßtasche mit Stickerei**

marine

rot

③ **30,-**
US40 Longshirt
- **Gummierter Print**

marine

grau meliert

④ **50,-**
US40 Sweatshirt
- **Kapuze**
- **Känguru-Taschen**

Umrechnungstabelle für Angebot 2,5,6: Bitte bestellen Sie die amerikanischen Größen							
Inch - Gr.	28	30	32	34	36	38	40
dt. Gr.	44	46	48	50	52	54	56

schwarz

⑤ **70,-**
US40 Hose
- **Mit Mesh-Futter**
- **Viele Taschen**
- **Modischer Print**

⑤ hellgrau

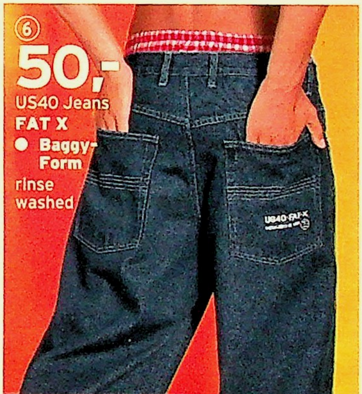

⑥ **50,-**
US40 Jeans
FAT X
- **Baggy-Form**

rinse washed

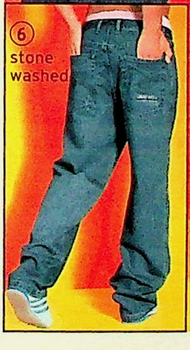

⑥ stone washed

24 **die schnelle 24** gegen Aufpreis. Nähere Infos im Service-Teil.

① 24 **US40 Strickjacke** mit aufgenähtem US40-Logo vorne. Reißverschluss, Kragen und Abschlüsse in Kontrastfarbe. Kontraststreifen auf den Ärmeln. **Material:** 100% Polyacryl.
36 18 874 grau
Größe XS(44),S(46),M(48), L(50),XL(52),XXL(54) **65,-**

② 24 **US40 Jeans SLAM PANTS** in modischer dirty-used-Optik an den Oberschenkeln und am Gesäß. "Forty"-Stickerei auf der Gesäßtasche. Gerade geschnittenes Bein. **Material:** Denim, 100% Baumwolle.
41 67 916 brown tint used
Inch-Größe 28,30,32,34,36,38,40 **60,-**

③ 24 **US40 Longshirt** mit gummierten Marken-Print vorne. Rundhals-Ausschnitt, offene Form. **Material:** 100% Baumwolle.
20 22 963 marine **66 73 211** rot
Größe XS(46),S(48),M(50),L(52), XL(54/56),XXL(58) **30,-**

④ 24 **US40 Sweatshirt** mit Kapuze (doppellagig gearbeitet) und Känguru-Tasche. Großer Marken-Print vorne, elastische Bündchen. Innen weich angeraut. **Material:** 60% Baumwolle, 40% Polyester.
45 91 035 marine **47 63 534** grau meliert
Größe XS(46),S(48),M(50), L(52),XL(54/56),XXL(58) **50,-**

⑤ 24 **US40 Cargo-Hose** - mit tollem All-over-Print hinten. 2 seitliche Eingrifftaschen, 2 schräge Beintaschen, 2 Gesäß-Pattentaschen, Kordeln am Beinende. Halb gefüttert mit Netz. **Material:** 70% Baumwolle, 30% Polyester; Futter 100% Polyester.
48 82 373 schwarz **51 24 868** hellgrau
Inch-Größe 28,30,32,34,36,38,40 **70,-**

⑥ 24 **US40 Jeans** mit "Fat X"-Stickerei hinten. Große Gesäßtaschen. **Material:** 100% Baumwolle.
92 04 426 stone washed
95 47 424 rinse washed
Inch-Größe 28,30,32,34,36,38,40 **50,-**

⑦ 24 **TIMEZONE Karohemd** mit Knopfleiste. Brusttasche, gerader Saumabschluss. Mit Stickerei. **Material:** 100% Baumwolle.
43 22 832 light blue
Gr. S(35/36),M(37/38),L(39/40), XL(41/42),XXL(43/44) **39,95**

⑧ 24 **TIMEZONE Troyer.** Kontrastfarbene Einsätze an den Ärmeln, Reißverschluss, offene Form. Raglan-Ärmel, dadurch super Sitz. **Material:** 50% Baumwolle, 50% Polyacryl.
19 71 573 bordeaux **24 32 187** ecru
53 87 910 schwarz
Gr. S(46),M(48),L(50),XL (52),XXL(54) **64,95**

⑨ 24 **TIMEZONE Jeans BENJAMIN** im Used-Look an den Oberschenkeln und hinten. **Details:** 5-Pockets-Style, gerades Bein, bequemer Oberschenkel, Bund sitzt in der Taille, Stickerei auf der Gesäßtasche. **Material:** Denim, 100% Baumwolle
91 12 208 blue indigo
Inch-Größe 29,30,32,34,36,38 **64,95**
30 53 284 retro blue
Inch-Größe 29,30,32,34,36,38 **74,95**

⑩ 24 **TIMEZONE Hose BENITO** - bequem geschnitten. Mit 2 seitl. Eingrifftaschen (1 mit zusätzlichem Zipper), 2 Oberschenkeltaschen, 1 Münztasche mit Patte am Bein. Gesäßtaschen mit Patten. Fußweite durch Druckknöpfe verstellbar. **Material:** Twill, 100% Baumwolle
38 61 963 army green **38 75 316** black
Inch-Größe 28,30,32,34,36,38 **69,95**

TIMEZONE

Umrechnungstabelle für Angebot 9 + 10
Bitte bestellen Sie die Inch-Größen!

Inch - Größe	28	29	30	32	34	36	38
dt. Größe	42	43	44	46	50	52	54

Umrechnungstabelle für Angebote 5,9,10:
Bitte in Inch-Größen bestellen!

Inch-Gr.	**28/32**	**30/32**	**32/32**	**33/32**	**34/32**
Dt. Größe	42	44	46	48	50
Inch-Gr.	**36/32**	**32/34**	**33/34**	**34/34**	**36/34**
Dt. Größe	52	94	98	102	106
Inch-Gr.	**38/34**				
Dt. Größe	110				

① 24 **LEVI´S T-Shirt** mit plakativem Markenprint vorne und kleinem Weblabel seitlich. Gestrickter Kontraststreifen an den Ärmeln. **Material:** 100% Baumwolle.
90 14 111 rot **95 84 893** oliv
Größe S(40/42),M(44/46),L(48/50), XL(52/54),XXL(56/58) **19,95**

② 24 **LEVI´S Karohemd** mit Knopfleiste, 1 Brusttasche mit kleiner Stickerei, abgerundeter Saum. **Material:** 100% Baumwolle.
28 59 606 rot-weiß **56 29 595** blau-weiß
Größe S(35/36),M(37/38),L(39/40), XL(41/42),XXL(43/44) **39,95**

③ 24 **LEVI´S Sweatjacke** mit Kapuze (doppellagig gearbeitet). Känguru-Eingrifftaschen vorne, mit Einsätzen in Ripp-Ware. Markenprint vorne, kleines Web-Label am Ärmel. Angenehm zu tragen, aus reiner Baumwolle, innen weich angeraut. **Material:** 100% Baumwolle.
01 75 431 cobalt-blau **53 87 863** marine
Gr. S(40/42),M(44/46),L(48/50),XL(52/54) **74,95**

④ 24 **LEVI´S Hose.** Mit Knopf-Verschluss, 2 seitliche Beintaschen mit Patte, 2 Eingrifftaschen, 2 Gesäß-Pattentaschen zum Knöpfen. Kleines Web-Label hinten. **Material:** Canvas 100% Baumwolle.
86 34 120 anthrazit
Gr. S(48),M(50),L(52),XL(54),XXL(56) **64,95**

⑤ 24 **LEVI´S Jeans "751"** in Cord oder in bewegungselastischem Denim. 5-Pockets-Style, gerade geschnitten, mit Reißverschluss, normale Leibhöhe. **Material:** Cord, 100% Baumwolle
39 67 969 beige **60 11 519** dark brown
Größe 30/32,32/32,33/32,34/32,36/32, 32/34,33/34,34/34,36/34,38/34 **64,95**

Material: Denim, 98% Baumwolle, 2% Elasthan
31 50 097 light stone
39 75 866 medium stone
79 43 085 dark stonewash
Größe 30/32,32/32,33/32,34/32,36/32, 32/34,33/34,34/34,36/34,38/34 **69,95**

⑥ 24 **LEVI´S Longshirt.** Rundhals-Form mit kontrastfarben eingefasstem Kragen. Modischer Raglanärmel, offene Form. Markenprint vorne, kleines Web-Label seitlich. **Material:** 100% Baumwolle.
46 94 364 rot **71 48 839** blau
Größe S(40/42),M(44/46),L(48/50), XL(52/54),XXL(56/58) **29,95**

24 **die schnelle 24 gegen Aufpreis. Nähere Infos im Service-Teil.**

Comfort Fit 753

501®Jeans - The Original

⑦ 24 **LEVI´S Parka** aus festem Canvas, warm gefüttert. **Details:** Abzippbare Kapuze mit Teddy-Futter. Verdeckter Reißverschluss, 2 seitliche Eingrifftaschen, 1 Innentasche. Länge bei Gr. M ca. 94cm. Logo-Stickerei vorne, kleines Weblabel seitlich. **Material:** Canvas 100% Baumwolle, Futter 100% Baumwolle
27 71 901 schwarz **34 30 672** sand
Größe S(40/42),M(44/46),L(48/50),XL(52/54),XXL(56/58) **119,95**

⑧ 24 **LEVI´S T-Shirts, 2-Stück-Packung.** aus Single-Jersey, 100% Baumwolle.
37 85 499 2x schwarz **41 84 140** 2x weiß
Größe M (40/42),L(44/46),XL(48/50) **24,95**

⑨ 24 **LEVI´S Jeans "753".** Bequem geschnitten, bequemer Oberschenkel, gerades Bein, normale Leibhöhe. Mit Reißverschluss. **Material:** Denim, 100% Baumwolle.
58 81 720 onewash **69 43 185** stone wash
60 66 809 black black
Größe 30/32,32/32,33/32,34/32,36/32,32/34,33/34,34/34,36/34,38/34 **59,95**

⑩ 24 **LEVI´S Jeans "501" in Anti-Form** für alle, die Trends tragen! Die Klassische hier im 5-Pockets-Style sitzt tiefer auf der Hüfte. Gerade Form mit Knopfleiste. Bequemes, etwas weiteres Bein. In 6 topaktuellen Waschungen. **Material:** 100% Baumwolle.
39 77 377 onewash
81 16 391 stone wash
90 33 107 light broken-in
Inch-Gr. 28/32,30/32,32/32,33/32,34/32,36/32,32/34,33/34,34/34,36/34,38/34 **74,95**
20 00 330 popcorn
78 57 986 light smoke
Inch-Gr. 28/32,30/32,32/32,33/32,34/32,36/32,32/34,33/34,34/34,36/34,38/34 **79,95**
95 95 699 optic blue
Größe 28/32,30/32,32/32,33/32,34/32,36/32,32/34,33/34,34/34,36/34,38/34 **84,95**

Alle Artikel sind in der Maschine waschbar

Gleich bestellen!
Am schnellsten geht`s per Internet
www.quelle.de

STRETCH

PIONEER
NO. 31206408
AUTHENTIC JEANS

Bequeme Form

STRETCH

EST. 1955
MAVERICK®

Bequeme Form

Gerade Form

Wrangler®
DURABLE BASICS

STRETCH

Gerade, bequeme Form

① 24 **PIONEER Stretch-Jeans** in 2 bewegungselastischen Qualitäten: Cord oder Denim. **Details:** 5-Pockets-Style, mit Reißverschluss, Marken-Label hinten. **Material:** In Cord aus 97% Baumwolle, 3% Elasthan. In Blue-darkstone aus Denim, 98% Baumwolle, 2% Elasthan.
48 35 935 beige **49 89 963** braun
60 36 711 blue darkstone
Größe 43 **39,95**
Größe 46,48,50,52,54,56,25,26,27,28 **44,95**

② 24 **MAVERICK Stretch-Jeans,** gerade und zugleich bequeme Form. 5-Pockets-Style, Reißverschluss. Querelastische Stretch-Qualität, dadurch super bequem. **Material:** 97% Baumwolle, 3% Elasthan.
31 57 214 black-black **66 71 639** kitt
80 36 035 blue-stone
Gr. 43,46,48,50,52,54,56,25,26,27,28 **34,95**

③ 24 **WRANGLER Jeans REGULAR FIT** im klassischen 5-Pockets-Style, mit Reißverschluss. Gerade Form. 3 aktuelle Waschungen. **Material:** Denim, 100% Baumwolle.
04 78 709 blue-darkstone
51 39 770 blue-stone
55 37 674 black-black
Gr. 43,46,48,50,52,54,56,24,25,26,27,28 **45,95**

④ 24 **WRANGLER Stretch-Jeans REGULAR FIT** im 5-Pockets-Style, bequeme Form. Querelastische Stretch-Qualität, dadurch besonders komfortabel – nichts engt ein. **Material:** Denim, 97% Baumwolle, 3% Elasthan.
36 00 319 blue-stone
39 19 888 black-black
40 20 206 darkstone
Größe 43,46,48,50,52,54,56,25,26,27 **49,95**

⑤ 24 **DOCKERS Longshirt** mit aufwändiger Applikation und zusätzlichem Print vorne. Rundhals-Ausschnitt, gerade Form. **Material:** 100% Baumwolle.
00 19 413 bordeaux **42 44 107** marine
59 54 696 grau meliert
Größe M(44/46),L(48/50), XL(52/54),XXL(56/58) **29,95**

⑥ 24 **DOCKERS Twill-Hose** mit schrägen seitlichen Eingrifftaschen mit Patte, zusätzlichen Beintaschen und 2 Gesäß-Pattentaschen. Die Bundweite ist mit Riegel verstellbar. Mit Reißverschluss. Modische Knie-Abnäher. **Material:** 100% Baumwolle.
00 61 166 oliv **31 04 930** beige
Größe 30/32,32/32,33/32,34/32,36/32, 32/34,33/34,34/34,36/34,38/34 **59,95**

⑦ 24 **DOCKERS Sweatshirt** mit Kapuze (doppellagig gearbeitet) und Känguru-Tasche. In 3 Trendfarben! **Details:** Elastische Bündchen, großer Flock-Print vorne. Innen angeraut, dadurch herrlich weich.
Material: 100% Baumwolle.
09 73 824 orange **62 94 113** grau meliert
95 89 639 rauchblau
Größe M(44/46)),L(48/50), XL(52/54),XXL(56/58) **59,95**

⑧ 24 **DOCKERS Jeans** im 5-Pockets-Style, mit Reißverschluss und Nieten. **Material:** Twill, 100% Baumwolle.
28 21 151 grau **68 86 471** schwarz
89 75 686 beige
Größe 30/32,32/32,32,33/32,34/32,36/32, 32/34,33/34,34/34,36/34,38/34 **59,95**

Alle Artikel sind in der Maschine waschbar

Artikel mit dem Blatt-Symbol sind hautfreundlich, weil schadstoffgeprüft.

24 **die schnelle 24 gegen Aufpreis. Nähere Infos im Service-Teil.**

marine

⑤ **29,95**
DOCKERS Longshirt
- 100% Baumwolle
- Mit Applikation

bordeaux

grau meliert

⑦ **59,95**
DOCKERS Sweatshirt
- Doppellagige Kapuze
- Mit Flock-Print

grau meliert

rauchblau

orange

⑥ **59,95**
DOCKERS Twillhose
- Viele Taschen
- Modische Knie-Abnäher
- Washout-Optik

oliv

beige

schwarz

grau

⑧ **59,95**
DOCKERS Jeans
- Twill
- 5-Pockets-Style
- Washout-Optik

beige

DIE BEQUEME

- Bund sitzt in der Taille
- Bequeme Bundweite
- Bequeme Oberschenkelweite
- Gerader Beinverlauf

Angebot 6+8: Bitte bestellen Sie in Inch-Größen

Inch-Gr.	30/32	32/32	33/32	34/32	36/32	32/34	33/34	34/34	36/34	38/34
deutsch. Gr.	46	48	50	52	54	98	102	106	110	56

① 24 **UMBERTO ROSETTI Polo-Sweatshirt** in sportiver Aufmachung mit Bordüren-Einsatz. 1 Brusttasche mit Reißverschluss, verdeckte Knopfleiste, elastische Bündchen. **Material:** 100% Baumwolle. In Silber-schwarz aus 90% Baumwolle, 10% Polyester.

00 81 385 silber-schwarz
35 14 255 schilf-oliv **37 72 799** rot-marine

Gr. 44/46 **19,99** Gr. 48/50,52/54 **23,49**
Gr. 56/58,60/62 **26,99** Gr. 64/66 **30,49**

② 24 **UMBERTO ROSETTI Sweatshirt** in Troyer-Form mit Strickeinsätzen, Ärmeltasche mit Klett-Verschluss, elastische Bündchen. **Material:** 100% Baumwolle. In Silber 80% Baumwolle, 20% Polyester.

14 59 222 silber **21 91 406** oliv
78 89 117 marine **90 58 268** rot

Gr. 44/46 **19,99** Gr. 48/50,52/54 **23,49**
Gr. 56/58,60/62 **26,99** Gr. 64/66 **30,49**

③ 24 **PIONIER Stretch-Jeans mit Gürtel** in bewegungselastischer Qualität. Echt superbequem! In 6 tollen Kombifarben. **Material:** 98% Baumwolle, 2% Elasthan.

04 37 343 blue-stone **15 15 598** bleached
31 54 874 marine **48 18 219** dunkelbraun
77 17 079 sand **86 39 177** schwarz

Gr. 48 **59,99** Gr. 50,52,54,25,26,27,53 **64,99**
Größe 56,58,28,29,55,57 **69,99**
Größe 60,30,59,61,63 **74,99**

Alle Artikel sind in der Maschine waschbar

Artikel mit dem Blatt-Symbol sind hautfreundlich, weil schadstoffgeprüft.

24 **die schnelle 24 gegen Aufpreis. Nähere Infos im Service-Teil.**

*RATENKAUF:

(3) PIONIER Stretch-Jeans mit Gürtel in bewegungselastischer Qualität - eine superbequeme Hose die jede Bewegung mitmacht. Jetzt sofort bestellen und erst später in 4 bequemen Raten bezahlen.

Monatliche Rate ab **15,38**

Ratenkauf-Preis ab **61,53**

Effektiver Jahreszins 12,94%. Weitere Infos auf den Service-Seiten oder www.quelle.de

(4)+(5) **WRANGLER Jeans TEXAS** im 5-Pockets-Style, gerade Form. Normale Oberschenkel-Weite, normale Fuß-Weite, niedrige Leibhöhe. **Material:** Denim, 100% Baumwolle.

4/24 **WRANGLER Jeans TEXAS.**

45 17 261 blue-stone
78 50 320 blue-darkstone
84 40 370 black-black **31 26 480** lightstone
Gr. 43,46,48,50,52,54,56,24,25,26,27,28 **59,95**

5/24 **WRANGLER Stretch-Jeans TEXAS** - super Sitz, dank der querelastischen Stretch-Qualität. Macht bequem jede Bewegung mit! **Material:** Denim, 98% Baumwolle, 2% Elasthan.

23 77 063 blue-stone
65 23 635 blue-darkstone
68 47 866 black-black **41 35 298** lightstone
Gr. 43,46,48,50,52,54,56,24,25,26,27,28 **62,95**

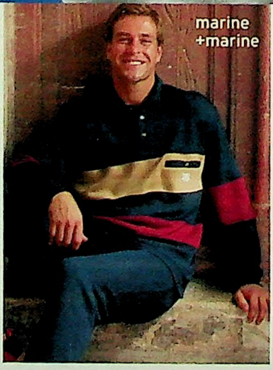

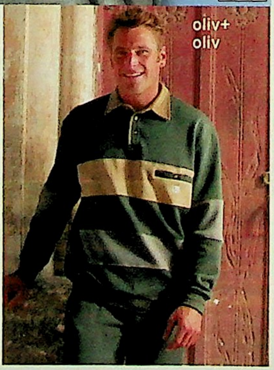

① 24 **Sweat-Anzug.** herrlich bequem! **Details:** Sweatshirt mit kontrastfarbenen Block-Streifen und Cord-Kragen, kurze Knopfleiste, 1 Brusttasche mit Knopf und Stickerei, elastische Bündchen. Hose mit praktischem Kordelzug. 2 Schubtaschen, Stickerei, ohne Bündchen. **Material:** 65% Polyester, 35% Baumwolle. Maschinenwäsche.

03 47 472 oliv+oliv **35 78 967** silber+silber
18 18 768 marine+marine

Gr. 44/46	**24,99**	Gr. 48/50.52/54	**28,99**
Gr. 56/58.60/62	**32,99**	Gr. 64/66	**36,99**

② 24 **Sweatshirt** mit kontrastfarbener Paspelierung am Rundhals-Ausschnitt. **Details:** Ärmelbündchen, offenen Form. **Material:** 100% Baumwolle. In Grau-meliert 80% Baumwolle, 20% Polyester. Maschinenwäsche.

65 31 257 grau-meliert **23 78 577** camel
98 13 344 bordeaux **38 57 872** marine

Gr. 44/46	**7,99**	Gr. 48/50.52/54	**9,99**
Gr. 56/58.60/62	**11,99**	Gr. 64/66.68/70	**13,99**

③ 24 **T-Shirts in der supergünstigen 5-Stück-Packung.** Davon kann man gar nicht genug haben! Vor allem bei dem Preis! Mit modischem V-Ausschnitt. **Material:** In Weiß, Oliv und Blau aus 100% Baumwolle. In Silber-meliert: 85% Baumwolle, 15% Viskose. In Anthrazit: 65% Polyester, 35% Baumwolle. Maschinenwäsche.

36 01 351 sortiert	**5 Stück**
Gr. 40/42 (XS)	**14,99**
Gr. 44/46(S).48/50(M)	**17,49**
Größe 52/54 (L). 56/58 (XL)	**19,99**
Größe 60/62 (XXL). 64/66 (XXXL)	**22,49**

Gleich bestellen!
Am schnellsten geht's per Internet
www.quelle.de

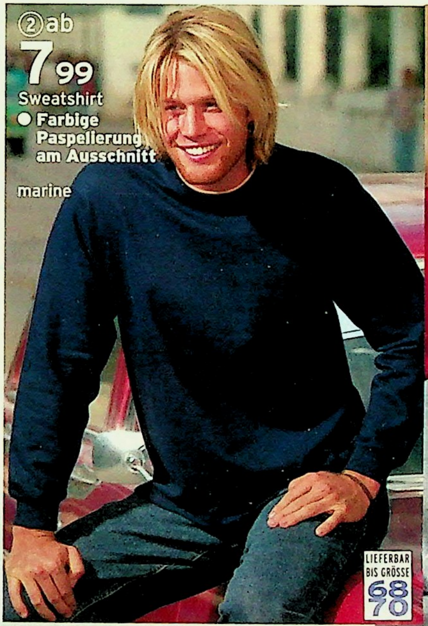

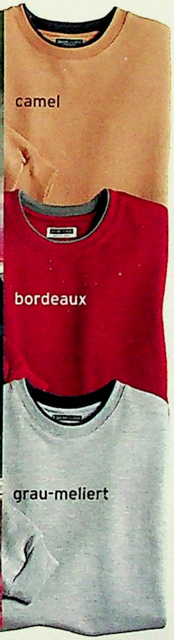

 24 **die schnelle 24 gegen Aufpreis. Nähere Infos im Service-Teil.**

Prämien-Journal

12 PRÄMIEN FÜR SIE!

EXTRA-GESCHENK
für den neuen Kunden

30 weitere Prämien ab Seite 114

Was ich an QUELLE toll finde ... Hier bekomme ich nicht nur eine Prämie, der neue Kunde kann sich auch ein Geschenk aussuchen!

• Mikrowellen- und backofenfest

ZUZAHLUNG nur 5,-

30 Teile

• Italienische Markenware

ZUZAHLUNG nur 12,-

Das starke Duo für Ihre Vorratsküche!

Kartoffeltopf & Brottopf. Brot backen, Brot frisch halten ... mit dem Brottopf aus Naturmaterial können Sie beides. Er ist mit feinen Löchern versehen, damit die Luft zirkulieren bzw. beim Backen der Dampf abziehen kann. Höhe mit Deckel: 18,5 cm, Außendurchmesser ca. 36x24 cm. Inhalt 4,5 Liter. Der Kartoffeltopf hat ebenfalls kleine Löcher für die Luftzirkulation. Er bietet Kartoffeln auch ohne Kartoffelkeller ein ideales Lagerklima: kühl und dunkel. Höhe 25 cm, Außendurchmesser 24 cm, Inhalt 5 Liter. Keramik aus weißem Ton. Spülmaschinenfest.
Die Rechnung über die Zuzahlung von nur € 5,- liegt Ihrer Prämie bei.
Prämien-Nr. 10406.3

Auf diesem dekorativen Geschirr schmeckt alles noch mal so gut!

30-teiliges Kombi-Service „Firenze". Verwöhnen Sie Ihre Gäste mit italienischem Design. 6 Kaffee-Tassen, 6 Untertassen, 6 Kuchenteller, 6 tiefe Teller, 6 flache Teller. Aus hochwertigem, glasierten Steingut. Spülmaschinengeeignet.
Die Rechnung über die Zuzahlung von nur € 12,- liegt Ihrer Prämie bei.
Prämien-Nr. 10829.1

Unser Dankeschön
für Ihre Empfehlung:

Romantische Augenblicke

Mit diesem Wohn-Accessoire setzen Sie edle Akzente.

Kerzenleuchter mit abnehmbarer Dekoration. Die Kerzenleuchter können Sie je nach Anlass variabel einsetzen: mit der dekorativen Textilblüten-Girlande, oder frischem, selbst gefertigten Blumenschmuck oder auch ganz pur. Aus pulverbeschichtetem Metall. Höhe ca. 80 cm. Inkl. 6 orange Spitzkerzen.
Prämien-Nr. 10746.3

Freuen Sie sich auf kuschelige Nächte...

4-teilige Bettwäsche in Biber oder Linon.
Herrlich schlafen ... und gut gelaunt aufwachen in leuchtenden Farben mit schönen Ornamenten.
2 Bettbezüge 135x200 cm + 2 Kopfkissenbezüge 80x 80 cm. 100% Baumwolle. Passende Spannbettücher finden Sie in Ihrem QUELLE-Katalog.
In 2 Qualitäten:
Linon, angenehm glatt und feinfädig für den Sommer.
Prämien-Nr. 10751.7
Biber, weich und flauschig für den Winter.
Prämien-Nr. 10748.0

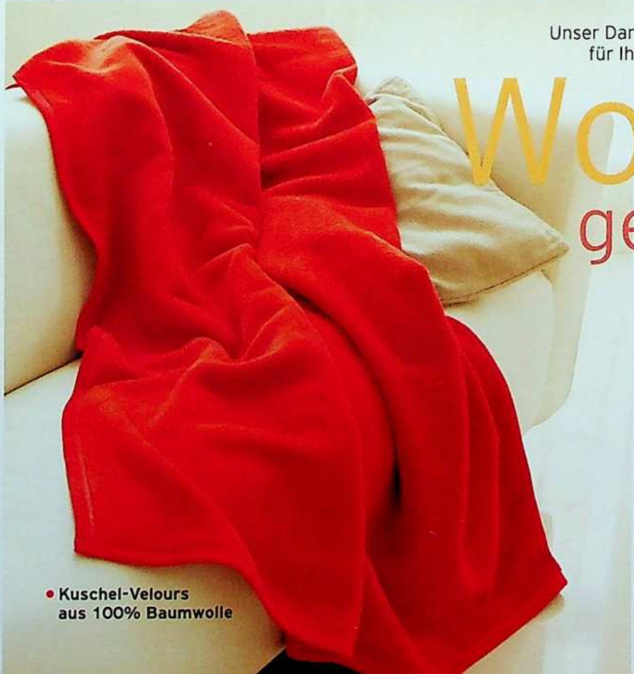

Unser Dankeschön
für Ihre Empfehlung:

Wohn-gefühl

Wenn' s draußen kalt wird ... kuscheln Sie sich einfach ein!

WEBSCHATZ Kuschel-Decke aus Velours.
Kuschelige Schlafdecke in softer Veloursqualität. Hochwertig, mit besonders dichtem Flor, dazu temperaturausgleichend und hautsympathisch. Mit hochwertiger Velourband-Einfassung.
Größe 150 x 200 cm.
100% Baumwolle.
Prämien-Nr. 10750.1

Aus „1 mach 2" je nachdem wie warm Sie es gerne hätten!

„4 Jahreszeiten"-Steppbett: Aus 1 mach 2!
Zwei unterschiedlich gefüllte und gesteppte Betten, die mit Druckknöpfen zusammengeknöpft sind. Je nach Bedarf einfach auseinander knöpfen und aus dem Winterbett werden 1 Sommerbett und 1 Bett für die Übergangszeit ... oder 2 passende Gästebetten!
Maße: 135x200 cm.
Die Rechnung über die Zuzahlung von nur 5,- liegt Ihrer Prämie bei.
Prämien-Nr. 10749.7

Ihre Freunde möchten sich zu Hause genau so wohl fühlen wie Sie? Dann zeigen Sie Ihnen die feinen Heimtextilien von WEBSCHATZ.

Sich rundum wohl fühlen ... Wärme entspannt Körper und Seele.

BEURER Heizkissen in exklusiver Tropfenform.
Als Kopfkissen, für das Sofa oder für das Büro ... gegen Nackenverspannungen oder einfach nur zum Wohlfühlen. 3 Temperaturstufen. Abnehmbarer Samt-Veloursbezug. Waschbar. 50 Watt. Die Rechnung über die Zuzahlung von nur 5,- liegt Ihrer Prämie bei.
Prämien-Nr. 10824.1

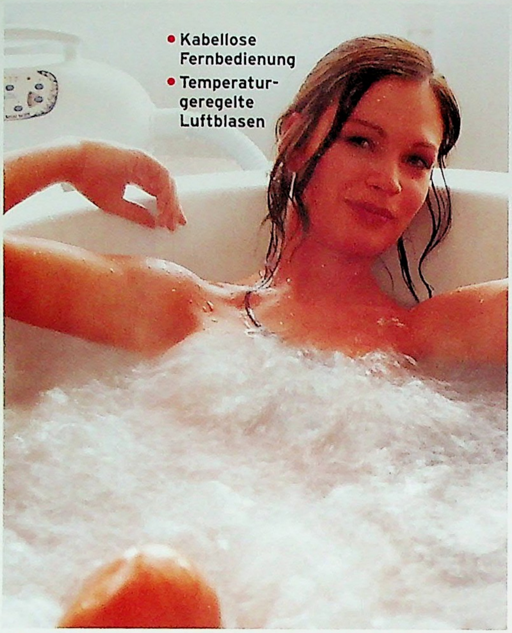

Ihr eigenes Wellness-Center kostet Sie fast nichts!

Whirlpool-Luftsprudelmatte.
Die Whirlpool-Luftsprudelmatte macht aus Ihrem Badezimmer ein sprudelndes Wellness-Center. Millionen warmer Luftblasen massieren sanft und dienen der optimalen Entspannung von Körper und Geist. Luxus in den eigenen 4 Wänden. Passt in jede Badewanne. 3 Massageprogramme. Weiche luftgepolsterte Matte. Temperaturgeregelte Luftblasen. Mit kabelloser Fernbedienung. Einfache Montage und Reinigung. 550 Watt.
Die Rechnung über die Zuzahlung von nur 15,- liegt Ihrer Prämie bei.
Prämien-Nr. 10827.2

Der große QUELLE-Katalog steckt voller guter Ideen. Wenn Ihnen etwas besonders gefällt, empfehlen Sie es gleich weiter! Ihre Prämie wartet schon!

Unser Dankeschön
für Ihre Empfehlung:

Clevere Ideen

2 Geräte in 1 ... und das für nur 1 neuen Kunden!

Ventilator und Heizlüfter in einem.
2 Geräte in einem: im Winter eine wärmende Heizung, im Sommer ein kühlender Ventilator. Die ein- und ausschaltbare Drehfunktion sorgt für eine perfekte Luftverteilung. 1 Ventilatorstufe, 2 Heizstufen: 1000 und 2000 Watt. Stufenlos regelbarer Raumthermostat. Überhitzungsschutz.
Prämien-Nr. 10833.6

So gut, dass sie patentiert ist: die integrierte Fuß-pumpe macht das Aufblasen leicht!

Gäste-Doppelbett „AIR". Minutenschnell aufgeblasen dank integrierter Fuß-Pumpe! Für Gäste und Camping. Stegkonstruktion für hohen Liegekomfort. Aus robustem PVC/Vinyl, oben mit samtiger Velours-oberläche. Maße aufgeblasen: ca. 190x140x20 cm.
Prämien-Nr. 10747.9

... nicht nur für Kinder ein absolutes Lieblingsstück!

Sitzsack „Knuffi"... das Trendmöbel der Saison. Schon in den 70er Jahren war er Kult. Heute ist er begehrter denn je. Höhe ca. 90 cm, Ø ca. 60 cm. Robuster, waschbarer Bezug.
Die Rechnung über die Zuzahlung von nur 7,- liegt Ihrer Prämie bei.
Prämien-Nr. 10548.1

Unser Dankeschön
für Ihre Empfehlung:

City-Trip oder Jahres-Urlaub ... hier ist alles drin.

6-teiliges Koffer-Set. Alles echte Leichtgewichte, das macht sie gerade fürs Fluggepäck interessant. Mit dekorativen Kunstleder-Applikationen. Strapazierfähig aus 100% Polyester. Innen abwaschbare PVC-Auflage. Großer Koffer mit Seitentasche: 72x46x18 cm, kleiner Koffer mit Seitentasche: 67x40x17 cm, Reisetasche mit Seitentasche: 50x36x19 cm, Sporttasche: 55x32x124 cm, Umhängetasche 28x20x17 cm, Beautycase mit Tragegurt: 35x25x14 cm.

Die Rechnung über die Zuzahlung von nur € 12,- liegt Ihrer Prämie bei.
Prämien-Nr. 93025.8

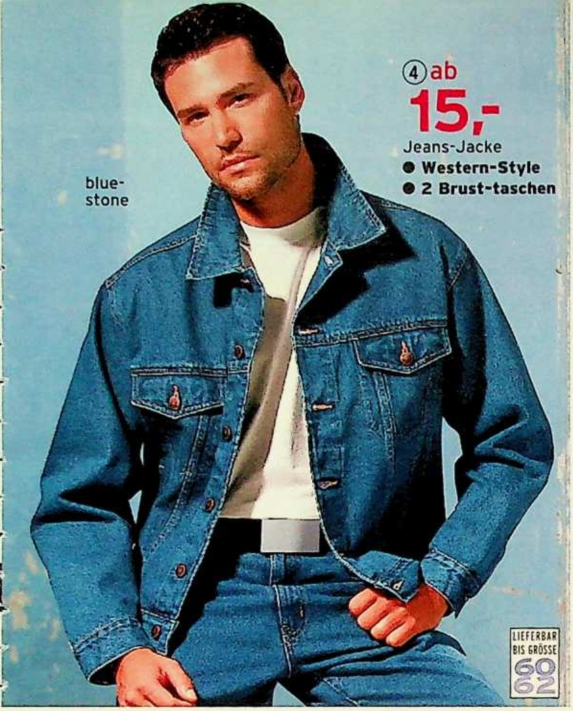

(4) 24 Jeans-Jacke. Die perfekte Ergänzung zur Jeans. Hier zum erfreulich günstigen Preis!
Details: Klassischer Western-Style mit 2 geknöpften Brusttaschen und 2 seitlichen Schubtaschen. Bund durch Riegel verstellbar.
Material: 100% Baumwolle. Maschinenwäsche.
30 88 557 blue-stone

Gr. 42/43	**15,-**	Gr. 44/46,48/50	**19,99**
Gr. 52/54,56/58	**24,99**	Gr. 60/62	**29,99**

(5) 24 Twill-Jeans im 5-Pockets-Style. 4 klassische Kombi-Farben stehen zur Wahl.
Details: Leichte Karottenform. **Material:** Twill, 100% Baumwolle. Maschinenwäsche.
44 45 964 schwarz **69 15 973** beige
88 23 245 grau **90 28 974** khaki

Größe 43	**15,-**	Größe 46,48	**19,49**
Größe 50,52,54,94,98,102,24,25,26,27			**23,49**
Größe 56,28			**26,99**

(6) 24 Jeans im 5-Pockets-Style. Bequeme Form, in 4 modischen Waschungen. **Material:** 100% Baumwolle. Maschinenwäsche.
31 70 078 blue-stone **84 02 168** black-stone
47 54 726 blue-bleached
55 18 241 blue-darkstone

Größe 43	**12,50**	Größe 46,48	**16,50**
Größe 50,52,54,94,98,102,24,25,26,27			**20,50**
Größe 56,28			**24,50**

(7) 24 Jeans, 2-Stück-Packung. Beschreibung wie Angebot 6. Hier in der preisgünstigen Doppelpackung. **Material:** 100% Baumwolle.
43 25 135 bleached+darkstone
56 98 669 blue-stone+black-stone

Größe 43	**2 Stück 20,-**
Größe 46,48	**2 Stück 28,-**
Größe 50,52,54,94,98,102, 24,25,26,27	**2 Stück 36,-**
Größe 56,28	**2 Stück 44,-**

(A) 24 Doppelpackung Gürtel.
42 36 284 schwarz + braun
Größe 90,100,110 **14,99**

ALLE HOSEN IN STRETCH-QUALITÄT

Ⓐ ab
14,99
Ledergürtel

① 24 **EXPLORER Stretch-Twill-Hose** in edlem Stretch-Gabardine. 5-Pockets-Style. Sportlich und gut kombinierbar zu Sakko oder Pulli. **Material:** 97% Baumwolle, 3% Elasthan.
46 56 357 marine **04 23 729** beige

Gr. 46,48	**19,99**	Gr. 50,52,54,25,26,27	**22,99**
Gr. 56,58,28,29	**25,99**	Gr. 60,30	**28,99**

② 24 **EXPLORER Stretch-Jeans,** gerade Form. **Details:** 5-Pockets-Style. Bund sitzt in der Taille. Besonders bequem durch Stretch. **Material:** In Black aus 96% Baumwolle, 4% Elasthan. In Darkstone und Bluestone aus 98% Baumwolle und 2% Elastan.
23 75 149 black **29 37 803** darkstone
45 77 463 bluestone

Gr. 48	**29,99**	Gr. 50,52,54,25,26,27	**33,99**
Größe 55,56,57,58,28,29			**36,99**
Größe 60,30,59,61,63,65			**39,99**

③ 24 **EXPLORER Stretchcord-Jeans** im 5 Pockets Style. Sitzt superbequem durch Stretch. **Material:** 98% Baumwolle, 2% Elasthan.
34 53 257 beige **74 44 919** oliv
75 45 058 schwarz

Gr. 43	**19,99**	Gr. 46,48	**21,99**
Größe 50,52,54,25,26,27			**24,99**
Größe 56,58,28,29			**27,99**
Größe 60,30			**30,99**

④ 24 **EXPLORER Stretch-Hose**- superbequeme Hose in bequemer Gabardine-Stretch-Qualität. **Details:** 2 Seitentaschen, 2 Pattentaschen, 2 Gesäßtaschen mit Patte. **Material:** Twill, 97% Baumwolle, 3% Elasthan.
96 18 810 marine **04 23 525** beige

Gr. 46,48	**24,99**	Gr. 50,52,54,25,26,27	**27,99**
Gr. 56,58,28,29	**30,99**	Gr. 60,30	**33,99**

⑤ 24 **EXPLORER Strickjacke** mit Blockstreifen. **Material:** 100% Polyacryl.
22 09 060 ecru **46 81 009** schwarz

Größe S	**24,99**	Größe M,L	**28,99**
Größe XL,XXL			**32,99**

⑥ 24 **EXPLORER Stretch-Jeans** im klassischen 5-Pockets-Style. Gesäßtaschen mit Reißverschlüssen. Querelastische Stretch-Qualität, dadurch herrlich bequem. **Material:** Denim, 96% Baumwolle, 4% Elasthan.
22 28 166 black-stone **80 05 570** blue-stone

Größe 43	**34,99**	Größe 46,48	**39,99**
Größe 50,52,54,24,25,26,27,53			**44,99**
Größe 56,58,28,29,55,57			**49,99**
Größe 60,30,59			**54,99**

⑦ 24 **EXPLORER Cord-Jacke.** Mit dem mollig warmen Teddy-Futter ist sie für kältere Tage einfach ideal! **Details:** 2 seitliche Schubtaschen, 1 Handy-Tasche, 1 Innentasche, 1 Ärmeltasche. Rückenlänge bei Gr. 48/50 ca. 70cm. **Material:** Cord, 100% Baumwolle; Futter 64% Polyacryl, 36% Polyester; Wattierung 100% Polyester.
74 92 164 schwarz **03 32 738** khaki

Größe 44/46	**69,99**
Größe 48/50, 52/54	**85,99**
Größe 56/58, 60/62	**100,99**

Ⓐ 24 **Rindleder-Gürtel.** Breite ca. 4 cm.
85 15 169 schwarz

Gr. 90,100,110	**14,99**	Gr. 120,130,140	**17,49**

24 **die schnelle 24 gegen Aufpreis. Nähere Infos im Service-Teil.**

EXPLORER Jeans & more

QUELLE.

Gürtel, Angebot s.S. 316

④ ab **24,99**

EXPLORER Stretch-Hose

Ohne Gürtel

- **Oberschenkel-taschen**

marine

beige

STRETCH

⑤ ab **24,99**

Strickjacke

- 2-Wege-Zipper

ecru

schwarz

⑥ ab **34,99**

EXPLORER Stretch-Jeans

Ohne Gürtel

- **Gesäßtaschen mit Reißverschluss**

black-stone

blue-stone

STRETCH

⑦ ab **69,99**

EXPLORER Cord-Jacke

- Teddy-Futter

schwarz

Cord mit Teddyfutter

Mehr modische und winterwarme Jacken finden Sie ab Seite 414

khaki

...ERBAR BIS GRÖSSE 60

AUCH IN KOMFORT-GRÖSSEN!

Mann trägt LEDER

Lässiges aus Leder liegt voll im Trend. Die neuen Jacken zeigen sich winterwarm mit weichem Webpelz-Futter. Groß im Kommen ist der trendstarke Antik-Look.

① 24 **EXPLORER Leder-Bomberjacke** aus robustem Porc-Split. Ein Trend-Modell mit winterwarmem Webpelz-Futter und markanten Webpelz-Kanten. **Details:** 2 Schubtaschen. Rückenlänge in Größe M ca. 72 cm. **Material:** Porc-Split; Futter 100% Polyacryl; Ärmelfutter 100% Polyester; Wattierung 100% Polyester. Bitte bestellen Sie in amerikanischen Größen.

56 13 919 sand

Größe S(44/46) **79,99**	Gr. M(48/50) **88,99**
Größe L(52/54) **97,99**	Gr. XL(56/58) **106,99**
Größe XXL(60/62)	**115,99**

② 24 **EXPLORER Leder-Kurzjacke** aus strapazierfähigem Porc-Split-Leder in aktuellem Antik-Look. **Details:** Farbige Ziersteppnähte, 2 Schubtaschen, seitliche Riegel. Innen 2 Taschen mit Reißverschluss, 1 Handy-Tasche mit Klettverschluss. Rückenlänge in Größe M ca. 65 cm. **Material:** Porc-Split; Futter 100% Polyester; Wattierung 100% Polyester. Bitte bestellen Sie in amerikanischen Größen.

49 47 161 schwarz **99 80 493** cognac
95 30 686 dunkelbraun

Größe S(44/46) **79,99**	Gr. M(48/50) **88,99**
Größe L(52/54) **97,99**	Gr. XL(56/58) **106,99**
Größe XXL(60/62)	**115,99**

③ 24 **EXPLORER Lederhose** im lässigen Used-Look. **Details:** Bund mit Gürtelschlaufen, 2 trendstarke seitlich aufgesetzte Pattentaschen mit Klettverschluss, 2 Gesäßtaschen mit Patte, gerade Beinform. **Material:** Porc-Nappa; Kniefutter 100% Polyester.

79 79 217 schwarz

Größe 44 **79,99**	Gr. 46,48 **88,99**
Größe 50,52,54 **97,99**	Gr. 56,58 **106,99**
Größe 60,62	**115,99**

EXPLORER JEANS & MORE EXPLORER JEANS & MORE EXPLOR

④ 24 **EXPLORER Lederhose** im klassischen 5-Pockets-Style. **Material:** Porc-Nappa; Kniefutter 100% Polyester.

80 55 965 braun **85 61 569** schwarz
97 62 483 sand

Größe 43 **69,99**	Größe 46,48 **77,99**
Größe 50,52,54 **84,99**	Größe 56,58 **91,99**
Größe 60,62	**98,99**

⑤ 24 **EXPLORER Lederhose** im modischen Antik-Look. **Details:** 5-Pockets-Style, dekorative Steppnähte vorne und hinten, Gürtelschlaufen. **Material:** Porc-Split; Kniefutter 100% Polyester.

35 33 852 braun antik

Größe 43 **89,99**	Gr. 44,46 **99,99**
Größe 48,50,52,54 **109,99**	Gr. 56,58 **119,99**

⑥ **EXPLORER Leder-Kurzjacke.** Ein hochwertiges Modell aus geschmeidig weichem Porc-Nappa. Schick verarbeitet mit abknöpfbarem Webpelz-Kragen und modischer Kontraststepperei. **Details:** Kuschelwarm gefüttert. 2 Innentaschen, davon 1 mit Reiß- und 1 mit Knopfverschluss, 1 Handy-Tasche mit Knopfverschluss. Rückenlänge in Gr. M ca. 75 cm. **Material:** Porc-Nappa; Futter

 Kürzen Sie Ihre Beinlänge individuell! Einfach abschneiden und umkleben.

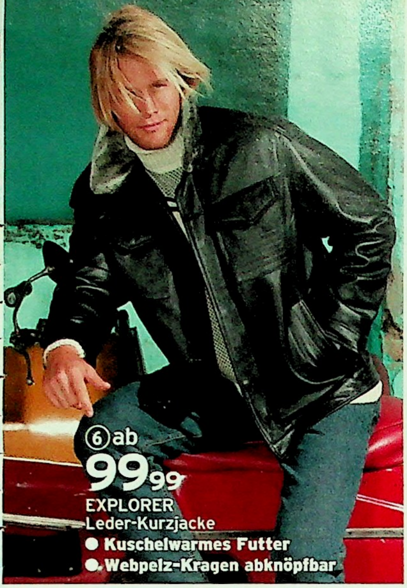

100% Polyester; Wattierung 100% Polyester. Bitte bestellen Sie in amerikanischen Größen.

24 59 040 schwarz

Größe S(44/46) **99,99**	Größe M(48/50) **110,99**
Größe L(52/54) **121,99**	Größe XL(56/58) **132,99**
Größe XXL(60/62)	**143,99**

⑦ 24 **EXPLORER Leder-Bomberjacke** im Antik-Look mit hochwertigem Webpelz-Futter. **Details:** Kontrastfarbene Leder-Besätze, 2 Schubtaschen, 2 seitliche Riegel, 2 Innentaschen, davon 1 mit Knopf- und 1 mit Reißverschluss. Rückenlänge in Größe 50 ca. 75 cm. **Material:** Porc-Split; Futter 100% Polyacryl.

43 34 348 braun **77 49 798** cognac

Größe 43 **59,99**	Größe 46,48 **67,99**
Größe 50,52,54 **75,99**	Größe 56,58 **83,99**
Größe 60,62	**91,99**

Alle Modelle Leder-Spezialreinigung

R JEANS & MORE EXPL

QUELLE

24 **die schnelle 24** gegen Aufpreis. Nähere Infos im Service-Teil.

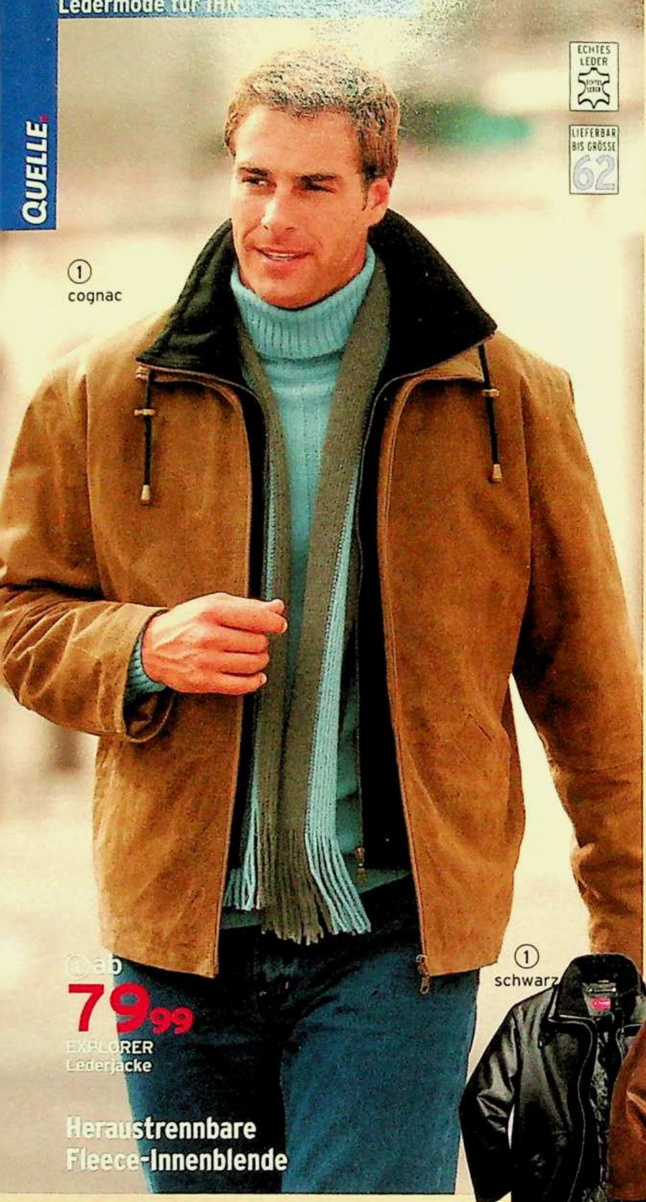

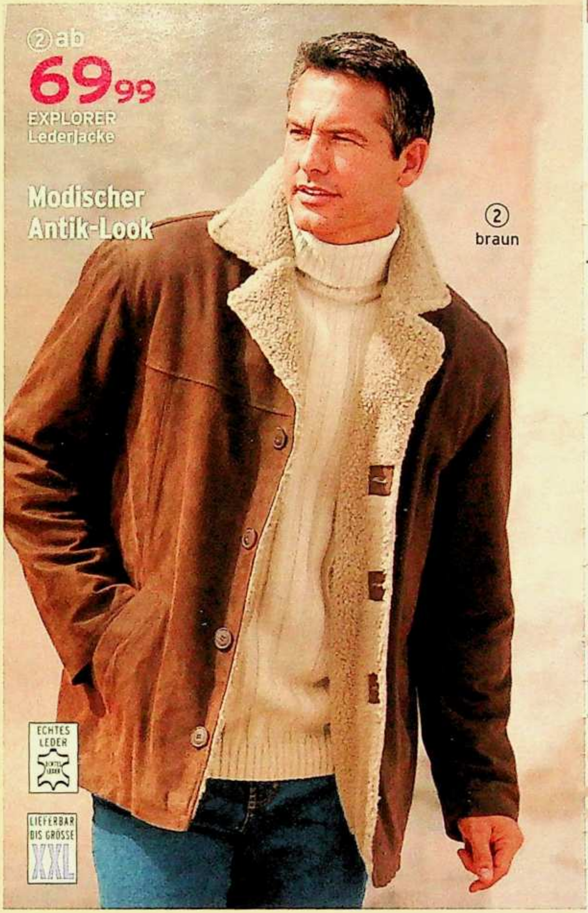

① 24 **EXPLORER Lederjacke** aus strapazierfähigem Porc-Split-Leder in aktueller Antik-Optik. **Details:** Modisch gerade Form, heraustrennbare Fleece-Innenblende. 2 Innentaschen, davon 1 mit Reißverschluss, 1 Handy-Tasche. Rückenlänge in Gr. 50 ca. 76 cm. **Material:** Porc-Split; Fleece-Kragen aus 100% Polyester; Futter und Wattierung 100% Polyester. Leder-Spezialreinigung.
34 96 815 schwarz **59 12 740** cognac
36 36 427 dunkelbraun

Größe 44	**79,99**	Größe 46,48	**88,99**
Größe 50,52,54	**97,99**	Größe 56,58	**106,99**
Größe 60,62			**115,99**

② **EXPLORER Lederjacke.** Ein Trend-Modell im Antik-Look mit modischem Webpelz-Kragen und kuschelwarmem Webpelzfutter. **Details:** Aktuelle Kastenform mit Knopfleiste. 2 Schubtaschen. Auch innen aufwändig: Mit 2 Taschen, davon 1 mit Reiß- und 1 mit Knopfverschluss. 1 Handy-Tasche mit Klettverschluss. Rückenlänge in Gr. M ca. 78 cm. **Material:** Porc-Split; Webpelz-Kragen und Futter aus 100% Polyacryl; Ärmelfutter aus 100% Polyester; Wattierung 100% Polyester. Leder-Spezialreinigung. Bitte in amerikanischen Größen bestellen.
42 72 701 braun **78 74 950** dunkelbraun

Größe S(44/46)	**69,99**	Größe M(48/50)	**77,99**
Größe L(52/54)	**85,99**	Größe XL(56/58)	**93,99**
Größe XXL(60/62)			**101,99**

③ 24 **EXPLORER Lederjacke** in robuster und strapazierfähiger Leder-Qualität. **Details:** Mit warmem, weichem Fell-Imitat ganz gefüttert. 2 Schubtaschen. Rückenlänge in Gr. 50 ca. 75 cm. **Material:** Spalt-Velours-Leder, Futter 100% Polyacryl. Leder-Spezialreinigung.
39 55 724 braun **50 93 846** schwarz
82 73 686 beige

Größe 43	**49,-**	Größe 46,48	**54,99**
Größe 50,52,54	**59,99**	Größe 56,58	**64,99**
Größe 60,62			**69,99**

24 **die schnelle 24 gegen Aufpreis. Nähere Infos im Service-Teil.**

Unser Bestes für Sie!

Robustes Spalt-Velours-Leder

Warm gefüttert mit Fell-Imitat

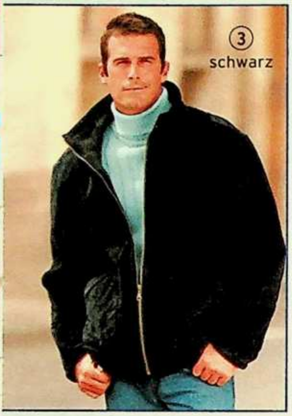

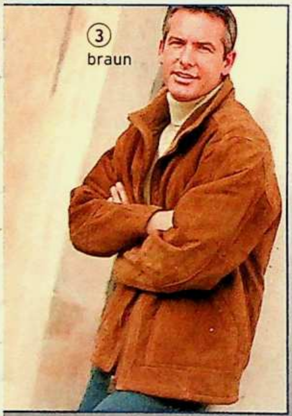

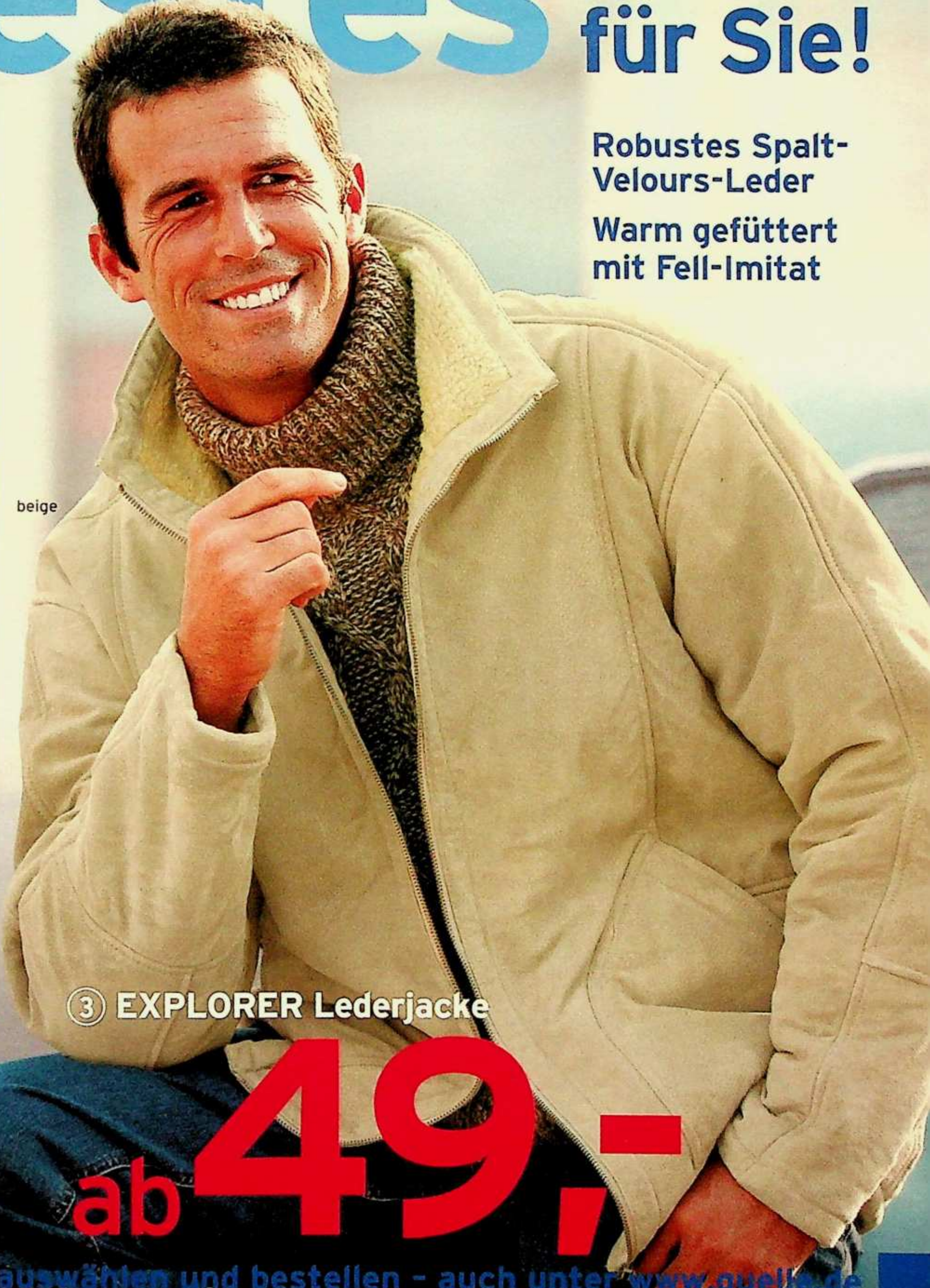

ECHTES LEDER

LIEFERBAR BIS GRÖSSE 62

③ **EXPLORER Lederjacke**

ab 49,-

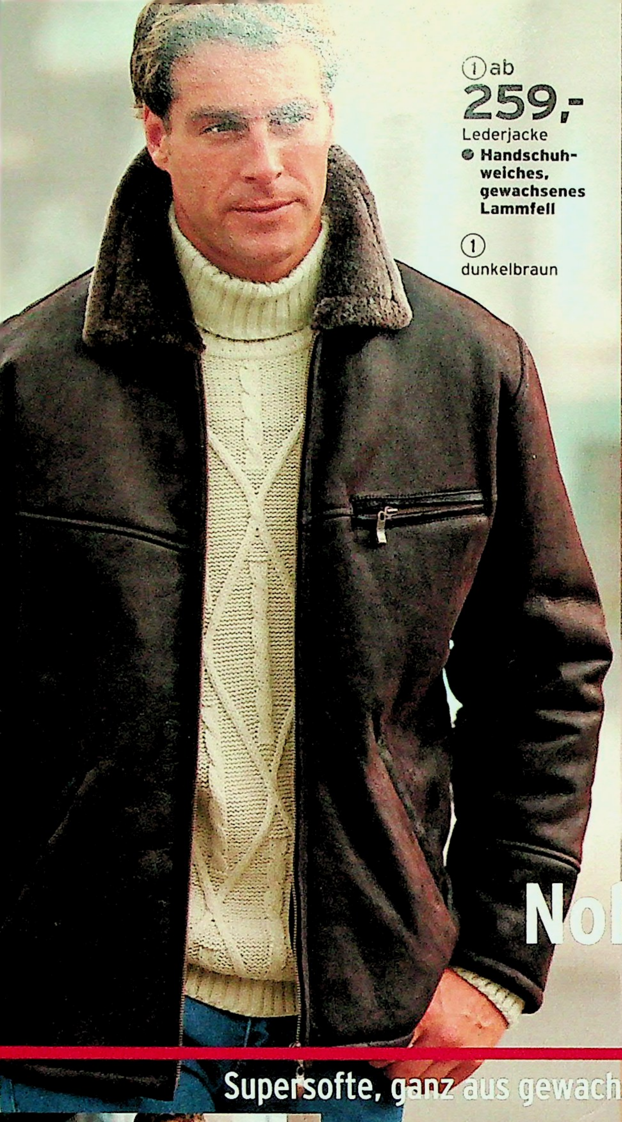

① ab
259,-
Lederjacke
- **Handschuhweiches, gewachsenes Lammfell**

① dunkelbraun

② ab
299,-
Leder-Longjacke
- **Handschuhweiches, gewachsenes Lammfell**

② schwarz

Nobel-Jacken aus FEINSTEM

Supersofte, ganz aus gewachsenem Lammfell gefertigte Lederjacken

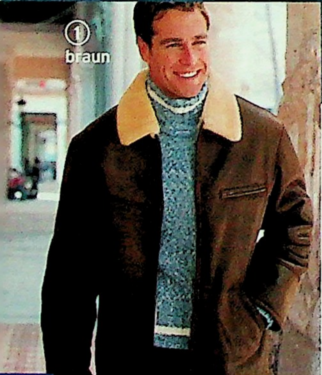

① braun

ECHTES LEDER · LIEFERBAR BIS GRÖSSE 62

Alle Jacken Leder-Spezialreinigung

① 24 **Lederjacke** in modisch kürzerer Form. Ein edles, handschuhweiches Modell, das ganz aus gewachsenem Lammfell gefertigt wurde. **Details:** 1 Innentasche mit Reißverschluss. Rückenlänge in Größe 50 ca. 74 cm. **Material:** Lamm-Nappa.
60 36 012 braun **97 31 574** dunkelbraun

Größe 44	259,-	Größe 46,48	287,-
Größe 50,52,54	315,-	Größe 56,58	343,-
Größe 60,62			371,-

ECHTES LEDER · LIEFERBAR BIS GRÖSSE 62

② 24 **Leder-Longjacke** aus supersoftem Lamm-Nappa. Kaum etwas trägt sich angenehmer als diese noble, aus gewachsenem Fell gefertigte Jacke. **Details:** Innen 1 kleine Tasche mit Reißverschluss. Rückenlänge in Größe 50 ca. 85 cm. **Material:** Lamm-Nappa.
59 34 320 braun **72 34 705** schwarz

Größe 44	299,-	Größe 46,48	329,-
Größe 50,52,54	359,-	Größe 56,58	389,-
Größe 60,62			419,-

② braun

die schnelle 24 gegen Aufpreis. Nähere Infos im Service-Teil.

NAPPA- LEDER

Mattglänzende, geschmeidig weiche Lederjacke aus bestem Neuseeland-Lamm

ECHTES LEDER · LIEFERBAR BIS GRÖSSE 66

Jacke aus edelstem, supersoftem Rind-Nappa mit samtig weichem Griff

③ 24 **Leder-Longjacke** aus bestem Neuseeland-Lamm gefertigt. Genießen Sie den Komfort dieser noblen und wunderbar weichen Qualität. **Details:** Auszippbare Innenblende, 2 Innentaschen, davon 1 mit Reiß- und 1 mit Knopfverschluss, 1 Handy-Tasche. Rückenlänge in Größe 50 ca. 81 cm. **Material:** Neuseeland-Lamm; Futter 100% Polyester; Kragen aus 100% Polyester, Innenblende 100% Polyacryl.
90 97 904 schwarz

Größe 44	**179,-**	Größe 46,48	**199,-**
Größe 50,52,54	**219,-**	Größe 56,58	**239,-**
Größe 60,62,64,66			**259,-**

④ 24 **Leder-Kurzjacke** aus supersoftem Rind-Nappa mit samtig weichem Griff. Ein nobles Modell, das höchsten Ansprüchen an Qualität und Verarbeitung gerecht wird. **Details:** Abknöpfbarer Webpelzkragen, 2 Innentaschen, davon 1 mit Reiß- und 1 mit Knopfverschluss, 1 Handy-Tasche. Rückenlänge in Größe 50 ca. 78 cm. **Material:** Rind-Nappa; Futter 100% Polyester; Kragen 80% Polyacryl, 20% Viskose.
44 28 176 cognac **47 92 871** dunkelbraun

Größe 44	**189,-**	Größe 46,48	**209,-**
Größe 50,52,54	**229,-**	Größe 56,58	**249,-**
Größe 60,62,64,66			**269,-**

⑤+⑥ **GEOX Schnürschuh und Slipper** in echter Mokkasin-Machart. Die Kombination aus atmungsaktiver Membran und perforierter Gummilaufsohle sorgt für ein angenehmes Fußklima. **Obermaterial:** Leder.
5/24 **Schnürschuh.**
64 29 296 braun

Größe 39,40,41,42,43,44,45,46	**99,90**

6/24 **Slipper.**
64 29 008 braun

Größe 39,40,41,42,43,44,45,46	**99,90**

GEOX
DER SCHUH DER ATMET

Obermaterial	Größe von/bis
ECHTES LEDER	39 46

⑤+⑥ je
9990
Schnürschuh und Slipper
● **Lederfutter**
● **Lederdecksohle**

RATENKAUF Nähere Infos im Service-Teil.

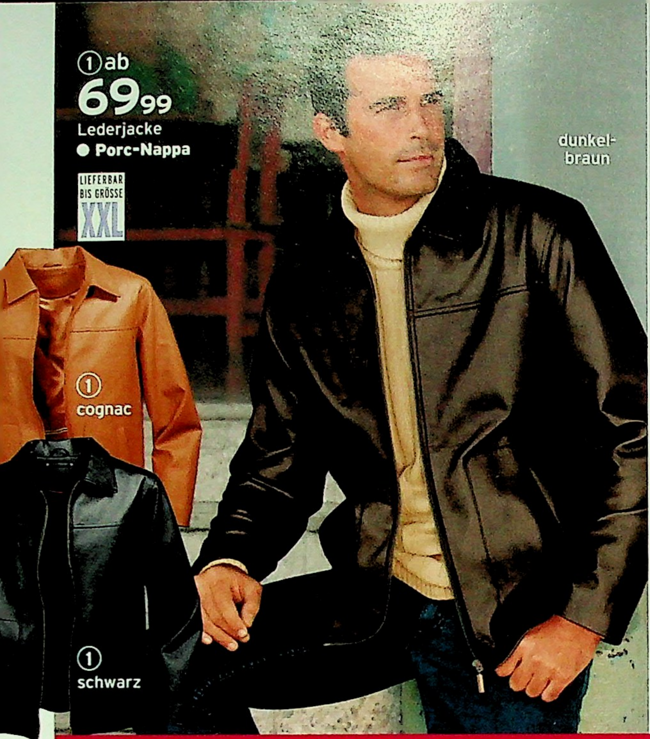

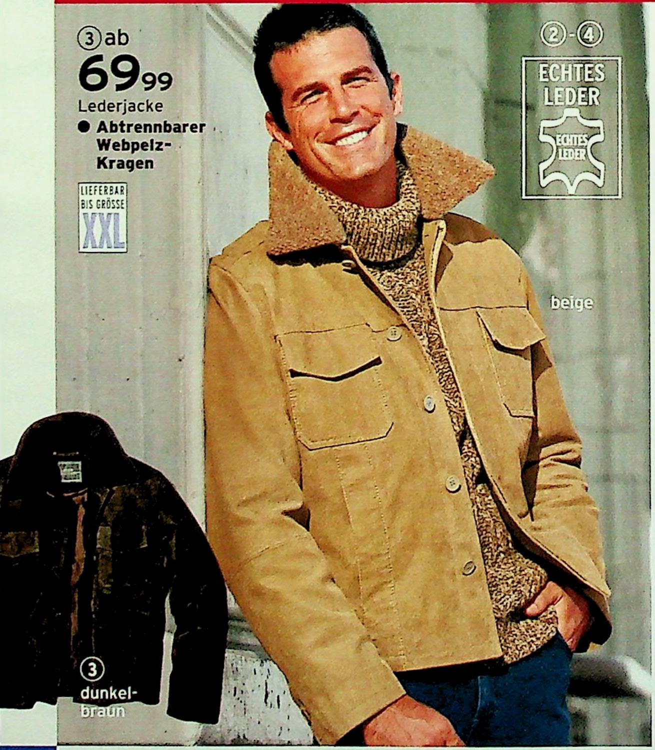

① 24 **Lederjacke** aus weichem Porc-Nappa. **Details**: Aktuelle Kastenform mit Zipper, 2 Schubtaschen, 2 Innentaschen, davon 1 mit Reiß- und 1 mit Knopfverschluss, 1 Handy-Tasche mit Klettverschluss. Rückenlänge in Größe M ca. 70 cm. **Material:** Porc-Nappa; Futter 100% Polyester; Wattierung 100% Polyester. Leder-Spezialreinigung. Bitte bestellen Sie in amerikanischen Größen.

24 76 063 cognac **29 12 171** schwarz
26 89 444 dunkelbraun

Gr. S(44/46) **69,99**	Gr. M(48/50) **77,99**
Gr. L(52/54) **85,99**	Gr. XL(56/58) **93,99**
Gr. XXL(60/62)	**101,99**

② 24 **Lederjacke** aus geschmeidig weichem Ziegen-Nappaleder. Ein hochwertiges Modell in modisch gerader Form mit abknöpfbarem Webpelz-Kragen. **Details:** Mit kleiner Reißverschlusstasche auf dem linken Arm. Innen 2 Taschen, davon 1 mit Reiß- und 1 mit Knopfverschluss. Handy-Tasche mit Patte und Klettverschluss. Rückenlänge in Gr. M ca. 70 cm. **Material:** Ziegen-Nappa. Oberer Teil des Futters und Wattierung aus 100% Polyester. Webpelz-Kragen und unterer Teil des Futters aus 100% Polyacryl. Leder-Spezialreinigung. Bitte bestellen Sie in amerikanischen Größen.

33 30 430 grau antik

Gr. S(44/46) **119,-**	Gr. M(48/50) **131,-**
Gr. L(52/54) **143,-**	Gr. XL(56/58) **155,-**
Gr. XXL(60/62)	**167,-**

③ 24 **Lederjacke** im lässigen Jeans-Style mit abknöpfbarem Webpelz-Kragen. **Details:** Verdeckte Knopfleiste, 2 Innentaschen, davon 1 mit Reiß- und 1 mit Knopfverschluss, 1 Handy-Tasche mit Klettverschluss. Rückenlänge in Größe M ca. 66 cm. **Material:** Porc-Split; Futter 100% Polyester; Wattierung 100% Polyester. Leder-Spezialreinigung. Bitte in amerikanischen Größen bestellen.

43 86 163 dunkelbraun
52 39 842 beige

Gr. S(44/46) **69,99**	Gr. M(48/50) **77,99**
Gr. L(52/54) **85,99**	Gr. XL(56/58) **93,99**
Gr. XXL(60/62)	**106,99**

④ 24 **Leder-Longjacke** mit modischem Webpelz-Kragen und farbig abgesetzten Ziersteppnähten. In den Farben Cognac und Dunkelbraun gibt es die Jacke aus Porc-Split-Leder in topaktueller Antik-Optik. In der Farbe Schwarz können Sie zwischen Porc-Split-Leder in Antik-Optik und geschmeidigem Porc-Nappa-Leder wählen. **Details:** 2 Innentaschen, davon 1 mit Knopf- und 1 mit Reißverschluss, 1 Handy-Tasche mit Knopfverschluss. Rückenlänge in Größe 50 ca. 84 cm. **Material:** Porc-Split (alle Farben); Porc-Nappa (schwarz). Oberer Teil des Futters aus 100% Polyacryl; unterer Teil des Futters und Wattierung 100% Polyester. Webpelz-Kragen 70% Polyester, 30% Polyacryl. Leder-Spezialreinigung.

55 03 553 dunkelbraun
71 55 145 cognac
64 95 421 schwarz (Porc Nappa)
96 90 919 schwarz (Porc Split)

Gr. 44 **99,99**	Gr. 46,48 **110,99**
Gr. 50,52,54 **121,99**	Gr. 56,58 **132,99**
Gr. 60,62	**143,99**

24 **die schnelle 24 gegen Aufpreis. Nähere Infos im Service-Teil.**

Jede Woche neu! Donnerstag ist QUELLE-Tag! Nähere Infos Seite 4

LIEFERBAR BIS GRÖSSE 66

AUCH IN KOMFORT-GRÖSSEN!

① ab **89,99**
Leder-Blouson
● **Porc-Nappa**

① ab **159,-**
Leder-Blouson
● **Lamm-Nappa**

Alle Modelle in 2 QUALITÄTEN

Robustes Porc-Nappa oder geschmeidiges Lamm-Nappa

24 die schnelle 24 gegen Aufpreis. Nähere Infos im Service-Teil.

Ledermode für IHN

(1) 24 **Leder-Blouson** mit abzippbaren Ärmeln, d. h. Sie können dieses Modell auch als Weste tragen. Der Blouson ist in 2 Qualitäten erhältlich. **Details:** Dehnbund, Manschetten mit Druckknöpfen verstellbar, 2 Innentaschen, davon 1 mit Reiß- und 1 mit Knopfverschluss, 1 Handy-Tasche. Rückenlänge in Größe 50 ca. 71 cm. **Material:** Futter und Wattierung 100% Polyester. Leder-Spezialreinigung.

Leder-Blouson in Porc-Nappa:
54 98 486 braun antik **85 40 624** schwarz

Größe 44 **89,99**	Größe 46.48 **99,99**
Größe 50.52.54 **109,99**	Größe 56.58 **119,99**
Größe 60.62.64.66	**129,99**

Leder-Blouson in Lamm-Nappa:
42 77 678 braun antik **78 62 230** schwarz

Größe 44 **159,-**	Größe 46.48 **176,-**
Größe 50.52.54 **193,-**	Größe 56.58 **210,-**
Größe 60.62.64.66	**227,-**

(2) 24 **Leder-Longjacke** mit Strickkragen und heraustrennbarer Innenleiste. **Details:** 2 Innentaschen, davon 1 mit Reiß- und 1 mit Knopfverschluss, 1 Handy-Tasche mit Knopfverschluss. Rückenlänge in Gr. 50 ca. 84 cm. **Material:** Geteiltes Futter: Oben 70% Viskose, 30% Wolle; unten 100% Polyester. Wattierung 100% Polyester. Kragen 100% Baumwolle. Leder-Spezialreinigung.

Leder-Longjacke aus Porc-Nappa:
81 82 929 dunkelbraun

Größe 44 **129,-**	Größe 46.48 **142,-**
Größe 50.52.54 **155,-**	Größe 56.58 **168,-**
Größe 60.62.64.66	**181,-**

Leder-Longjacke aus Lamm-Nappa
13 50 539 dunkelbraun

Größe 44 **189,-**	Größe 46.48 **209,-**
Größe 50.52.54 **229,-**	Größe 56.58 **249,-**
Größe 60.62.64.66	**269,-**

(3) 24 **EXPLORER Leder-Kastenjacke** in zwei Qualitäten. **Details:** Trendstarke Form, seitliche Riegel zum Verstellen der Weite, 2 Innentaschen, davon eine mit Reißverschluss. Rückenlänge in Größe M ca. 75 cm. **Material:** Futter und Wattierung 100% Polyester. Leder-Spezialreinigung. Bitte bestellen Sie in amerikanischen Größen.

Leder-Kastenjacke aus Porc-Nappa:
36 48 342 schwarz

Größe S(44/46) **59,99**	Größe M(48/50) **67,99**
Größe L(52/54) **75,99**	Größe XL(56/58) **83,99**
Gr. XXL(60/62) **91,99**	Gr. XXXL(64/66) **99,99**

Leder-Kastenjacke aus Lamm-Nappa:
11 38 360 schwarz

Größe S(44/46) **129,-**	Größe M(48/50) **142,-**
Größe L(52/54) **155,-**	Größe XL(56/58) **168,-**
Gr. XXL(60/62) **181,-**	Gr. XXXL(64/66) **195,-**

(4) 24 **Leder-Parka** in 2 Qualitäten. **Details:** Tunnelzug in der Taille, 2 Innentaschen, davon 1 mit Reiß- und 1 mit Knopfverschluss, 1 Handy-Tasche. Rückenlänge in Größe 50 ca. 87 cm. **Material:** Futter und Wattierung 100% Polyester. Leder-Spezialreinigung.

Leder-Parka aus Porc-Nappa:
07 06 282 braun antik **08 60 442** schwarz

Größe 44 **139,-**	Größe 46.48 **154,-**
Größe 50.52.54 **169,-**	Größe 56.58 **184,-**
Größe 60.62.64.66	**199,-**

Leder-Parka aus Lamm-Nappa:
12 93 923 braun antik **29 66 550** schwarz

Größe 44 **199,-**	Größe 46.48 **219,-**
Größe 50.52.54 **239,-**	Größe 56.58 **259,-**
Größe 60.62.64.66	**279,-**

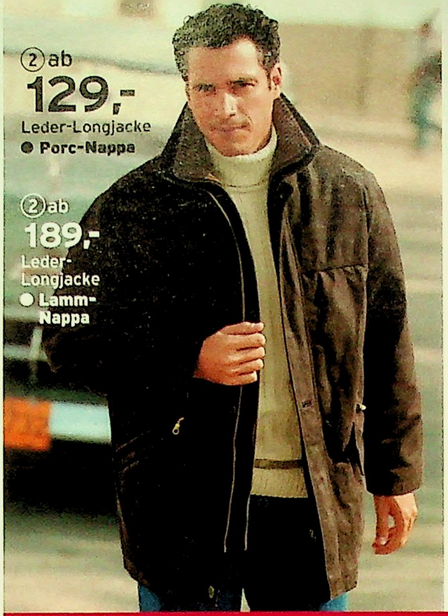

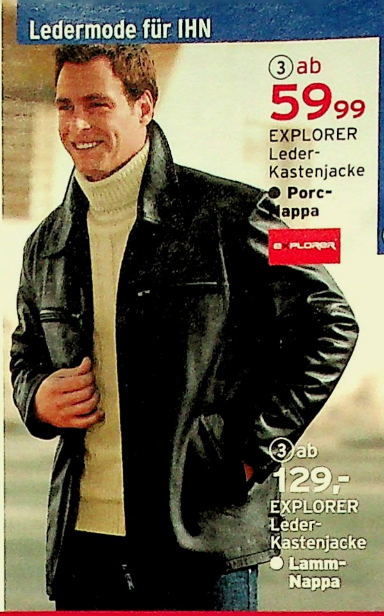

QUELLE

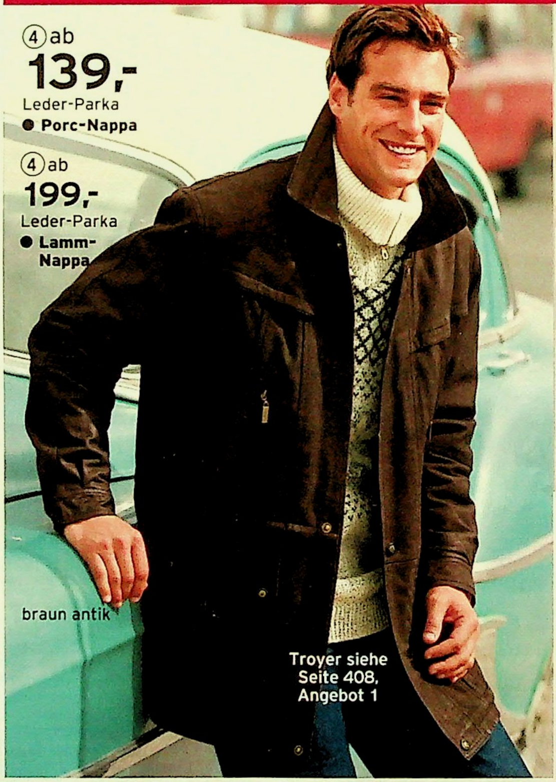

LIEFERBAR BIS GRÖSSE 66

AUCH IN KOMFORT-GRÖSSEN!

GLOBE ★★★ TROTTER

Männer, die viel draußen sind, legen Wert auf Qualität, die robust und zuverlässig ist. Denn wer in der Freizeit die Freiheit sucht, der braucht Sachen, die mitmachen.

NEU bei QUELLE: die Marke GLOBETROTTER

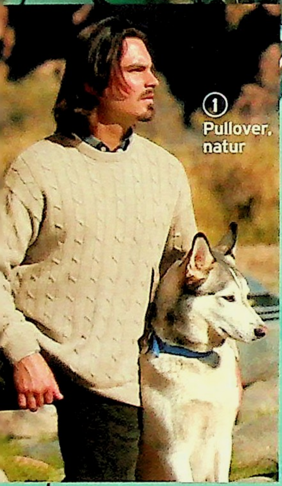

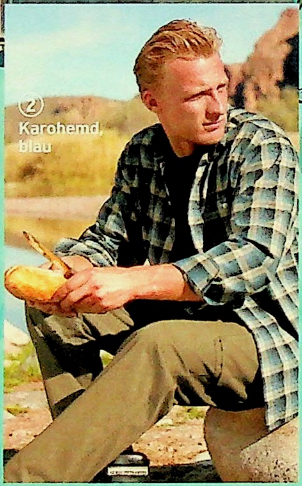

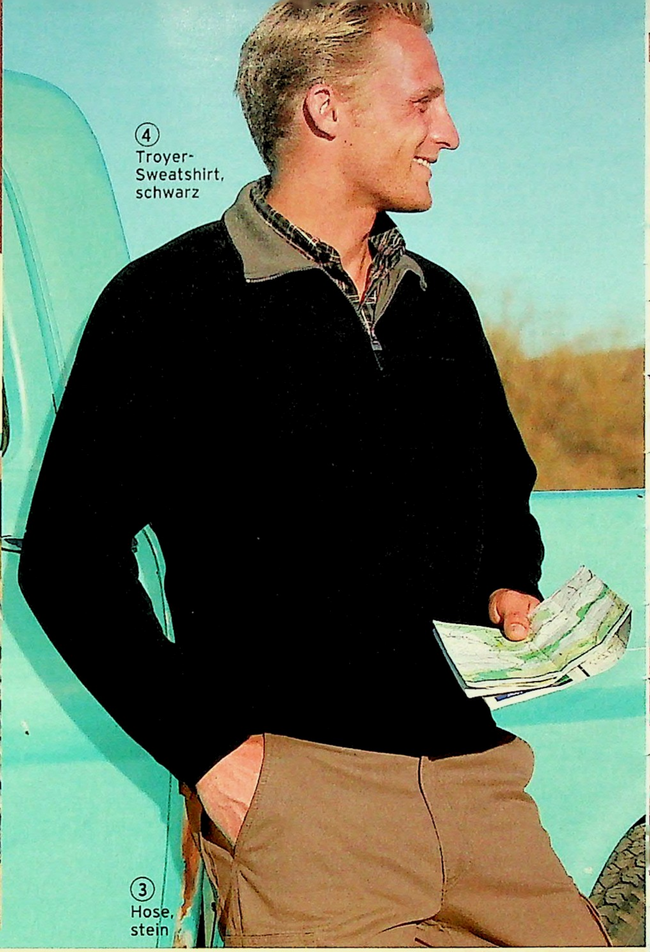

① **39,-**
Pullover
● **Reine Baumwolle**

② **29,95**
Karohemd

③ **45,95**
Hose

● **4 Pattentaschen**

①+②, ④-⑥
Bitte in amerikanischen Größen bestellen.

① 24 **GLOBETROTTER Pullover.** Ein richtiges Allround-Talent, natürlich aus reiner Baumwolle! Das aufwändige Zopfmuster gibt ihm einen kernigen Akzent. Mit formstabilen Bündchen. **Material:** 100% Baumwolle. Maschinenwäsche.
06 94 149 schwarz **52 56 473** oliv
64 03 994 natur
Größe M (48), L (50), XL (52), XXL (54), XXXL (56) **39,-**

② 24 **GLOBETROTTER Karohemd.** Das können Sie super kombinieren, auch mal offen über einem Shirt. **Details:** Button-down-Kragen, Brusttasche mit Knopf, verstellbare Manschetten, Rückenfalte. **Material:** 100% Baumwolle. Maschinenwäsche.
18 71 450 oliv **42 09 298** blau
94 34 137 rost
Größe M (39/40), L (41/42), XL (43/44), XXL (45/46), XXXL (47/48) **29,95**

③ 24 **GLOBETROTTER Hose** aus robustem Twill. Hier verbindet sich lässiges Aussehen mit viel Komfort. Der Baumwoll-Twill fühlt sich angenehm an, der legere Schnitt bietet Ihnen Bewegungsfreiheit. Mit aufgesetzten Pattentaschen mit Klettverschluss. **Material:** Twill, 100% Baumwolle. Maschinenwäsche.
02 80 893 braun **66 02 870** oliv
89 71 404 stein
Größe 48,50,52,54,56,58,60 **45,95**

④ 24 **GLOBETROTTER Troyer-Sweatshirt.** Anziehen und wohl fühlen. Ein idealer Kombi-Partner. **Material:** 60% Baumwolle, 40% Polyester. Maschinenwäsche.
04 54 146 stein **18 90 818** oliv
30 17 989 schwarz
Größe M (48), L (50), XL (52), XXL (54), XXXL (56) **39,95**

24 **die schnelle 24 gegen Aufpreis. Nähere Infos im Service-Teil.**

(4) 39,95 Troyer-Sweatshirt

(5) 29,95 Karohemd

(6) 99,95 Jacke

● Echte Lederbesätze

(7) 45,95 Cordhose

(5) 24 **GLOBETROTTER Karohemd.** Tragen Sie gerne Hemden? Dann werden Sie dieses lieben! Weiche Baumwolle, in unempfindlichem Karo-Muster. **Details:** Button-down-Kragen, Brusttasche, verstellbare Manschetten, Rückenfalte. **Material:** 100% Baumwolle. Maschinenwäsche.
47 75 917 blau **93 75 181** beige
93 89 570 schwarz
Größe M (39/40), L (41/42), XL (43/44), XXL (45/46), XXXL (47/48) **29,95**

(6) 24 **GLOBETROTTER Jacke.** Auf die ist Verlass! **Details:** echte Lederbesätze, Zipper mit Druckknopf-Leiste, 2 Taschen, 2 Brusttaschen (1x mit Zipper, 1x mit Klett), Stiftetasche, Manschetten mit Druckknöpfen verstellbar, bequemer Dehnbund, 5 Innentaschen (davon 1x mit Knopf, 1x mit Zipper, 1x mit Klett), 1 Handytasche mit Klett. Rückenlänge in Größe M ca. 72 cm. **Material:** 65% Baumwolle, 35% Polyamid; Futter 100% Polyester; Wattierung 100% Polyester. Maschinenwäsche.
31 06 243 schwarz **81 50 461** oliv
Größe M (48/50), L (52/54), XL (56/58), XXL (60), XXXL (62) **99,95**

(7) 24 **GLOBETROTTER Cordhose.** Ein Klassiker im lässigen 5-Pockets-Style. **Material:** Cord, 100% Baumwolle. Maschinenwäsche.
15 48 664 oliv **52 21 977** natur
61 66 817 schwarz
Größe 48,50,52,54,56,58,60 **45,95**

GRATIS! Je 1 Geschenk für die ersten 1000 GLOBETROTTER-Besteller unter **www.quelle.de/globetrotter**

Alle Größen zum gleichen Preis!

anthrazit

① 39,95
Fleece-Sweatshirt

Sweatshirt. Ein Joker bei unberechenbarem Herbst-Wetter: Fleece. Es ist superwarm, aber leicht und atmungsaktiv. Mit kleinem Zipper am Kragen und Gummizug im Bund.

natur

oliv

④ 29,95
Flanell-Karohemd

Flanell-Karohemd. Lässig-rustikal, der ideale Freizeit-Look. Durch die Rückenfalte haben Sie viel Bewegungsfreiheit. Mit Button-down-Kragen und Brusttasche.

bordeaux

⑤ 45,95
Hose

Hose. Die perfekte Alternative zu Denim: robuster Twill, lässiger Jeans-Schnitt im 5-Pockets-Style. Welche Farbe gefällt Ihnen am besten?

24 die schnelle 24 gegen Aufpreis. Nähere Infos im Service-Teil.

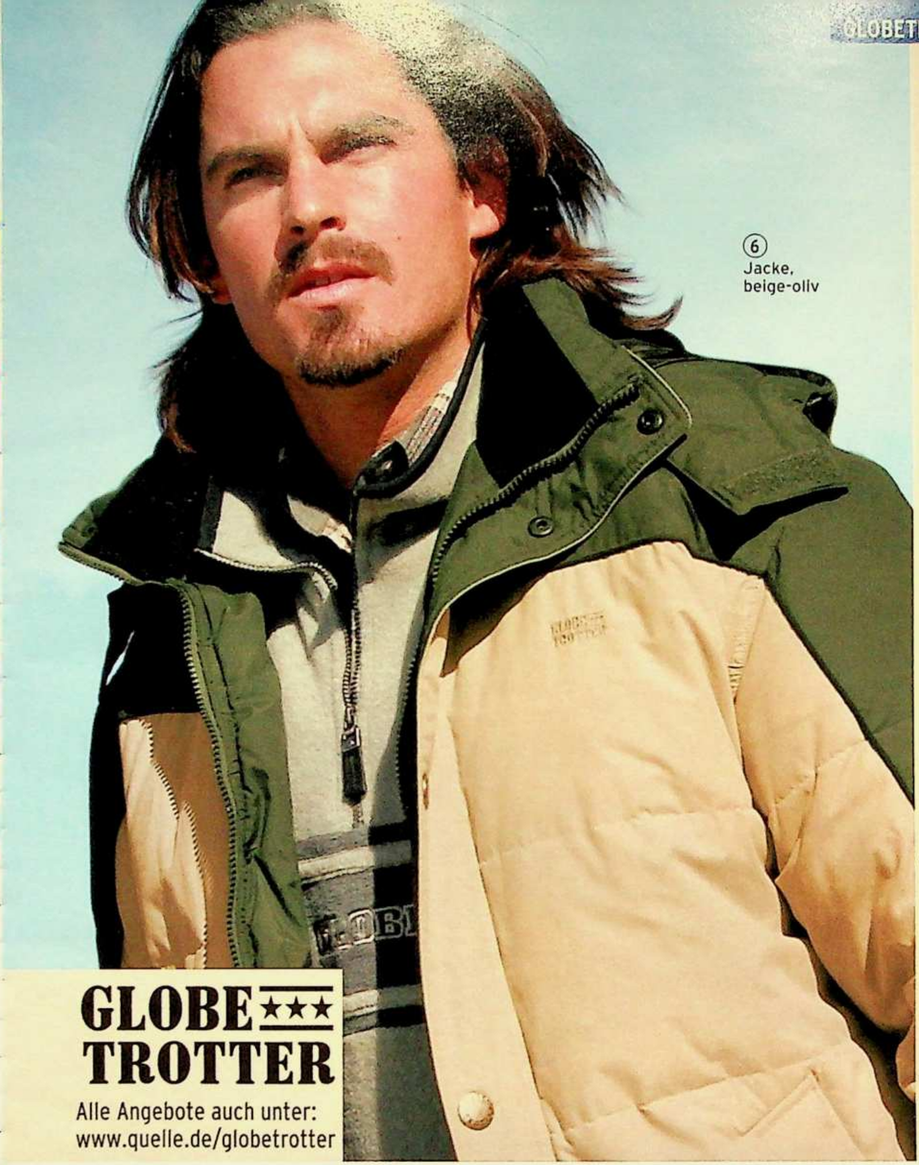

GLOBE ★★★ TROTTER

Alle Angebote auch unter:
www.quelle.de/globetrotter

oliv-
schwarz

QUELLE

⑥ 99,95
Jacke mit 50% Daunen

Jacke mit 50% Daunen. Freuen Sie sich auf den Winter mit dieser hochwertigen Jacke in trendstarkem Dessin. Füllung - wunderbar warm und leicht - 50% Daunen, 50% Federn. Funktionelle **Details:** Kapuze zum Abzippen, 2 Taschen mit Klettverschluss, 2 Innentaschen (1x Klett, 1x Zipper). Rückenlänge in Gr. M ca. 81 cm. Ein tolles Teil!

blau

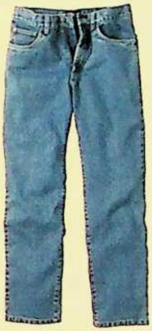

⑦ 45,95
Jeans

Jeans. Je länger Sie sie tragen, desto besser sieht sie aus. Klassisch-gute Jeans im 5-Pockets-Style.

Lederhandschuhe,
Ziegen-Velours,
Größe 9,10
schwarz
39 90 885
29,95

⑧ 69,99
Schnürstiefel
- Wasserdicht
- Atmungsaktiv

Größe von/bis	Obermaterial
40 50	

PURATEX

Alle Textilien sind in der Maschine waschbar

①-④+⑥
Bitte in amerikanischen Größen bestellen.

① 24 **GLOBETROTTER Sweatshirt** aus Fleece. **Material:** 100% Polyester.
20 44 625 schwarz **84 42 884** anthrazit
92 25 177 natur
Größe M (48), L (50), XL (52), XXL (54), XXXL(56) **39,95**

② 24 **GLOBETROTTER Jacke** mit Daunen. Unschlagbar in Natürlichkeit und Wohlbefinden: Füllung mit 50% Daunen und 50% Federn. Mehr Wärme, weniger Gewicht. Und das zum günstigen Preis. **Details:** anschmiegsames Fleece-Futter, 3 Taschen mit Zipper, Gummizug in Kragen und Abschlüssen, 1 Innentasche mit Druckknopf, 1 Handytasche. Rückenlänge in Gr. M ca. 76 cm. **Material:** 100% Polyamid; Futter 100% Polyester; Füllung 50% Daunen, 50% Federn.
96 12 194 oliv
Größe M (48/50), L (52/54), XL (56/58), XXL (60/62), XXXL (64) **89,95**

③ 24 **GLOBETROTTER Cordjacke.** Markanter Look, praktische **Details:** abnehmbarer Webpelzkragen, 2 Blasebalgtaschen auf der Brust, Brustleistentasche mit Zipper, 2 Zwei-Wege-Pattentaschen mit Klett, Manschettenärmel verstellbar, 2 Innentaschen (1x Zipper, 1x Klett), 1 Handytasche mit Klett. Rückenlänge in Gr. M ca. 82 cm. **Material:** 100% Baumwolle; Futter oberer Teil 100% Polyacryl, unten 100% Polyester.
01 94 716 natur
Größe M (48/50), L (52/54), XL (56/58), XXL (60), XXXL (62) **89,95**

④ 24 **GLOBETROTTER Flanell-Karohemd.** Der Kombi-Partner. **Material:** 100% Baumwolle.
59 54 484 bordeaux **80 41 836** oliv
Größe M (39/40), L (41/42), XL (43/44), XXL (45/46), XXXL (47/48) **29,95**

⑤ 24 **GLOBETROTTER Hose** aus Twill. 100% Baumwolle.
32 56 700 schwarz **33 45 932** oliv
35 42 215 stein **59 54 611** kitt
Größe 48,50,52,54,56,58,60 **45,95**

⑥ 24 **GLOBETROTTER Jacke** mit Daunen. Warm und leicht. **Material:** 70% Baumwolle, 30% Polyamid; Futter 100% Polyester; Füllung 50% Daunen, 50% Federn.
05 29 561 beige-oliv **79 12 964** oliv-schwarz
Größe M (48/50), L (52/54), XL (56/58), XXL (60/62), XXXL (64) **99,95**

⑦ 24 **GLOBETROTTER Jeans.** 5-Pockets-Style. **Material:** 100% Baumwolle.
81 61 797 blau
Größe 48,50,52,54,56,58,60 **45,95**

⑧ 24 **GLOBETROTTER Schnürstiefel** mit PURATEX-Membran. **Details:** Textilfutter, TR-Profilsohle mit Lederrahmen. **Obermaterial:** Nubukleder.
70 32 594 mais **91 19 130** schwarz
Gr. 40,41,42,43,44,45,46,47,48,49,50 **69,99**

GRATIS! Je 1 Geschenk für die ersten 1000 GLOBETROTTER-Besteller unter **www.quelle.de/globetrotter**

blau

① **29**95 Streifenhemd

Streifenhemd. Lässige Streifen, softe Baumwolle – das perfekte Hemd fürs Wochenende.

oliv

② **45**95 Pullover

Pullover. Nicht nur für Romantiker: der Seemanns-Pullover. Bei Wind und Kälte: Zipper zu. Für etwas mehr Luft: Zipper auf.

schwarz

schwarz

stein

③ **29**95 Sweatshirt

Sweatshirt. Ein starkes Basic für viele Gelegenheiten. Aus softer Baumwolle.

oliv

oliv

④ **29**95 Karohemd, Flanell

Flanell-Karohemd. Leicht und lässig, kann Entspannen schöner sein?

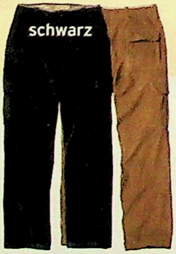

schwarz

⑤ **49**95 Cordhose

Cordhose. Markant und praktisch – mit vielen Taschen. Aus weichem Cord.

camel

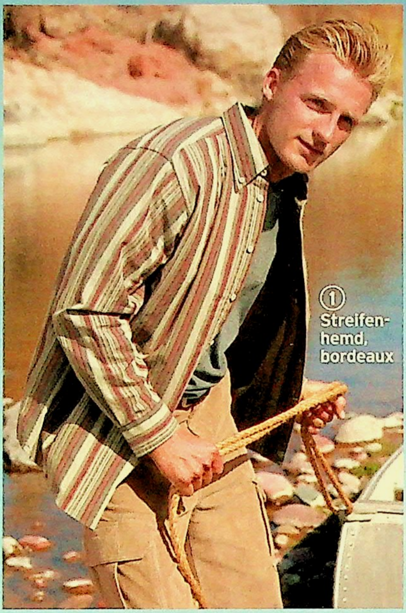

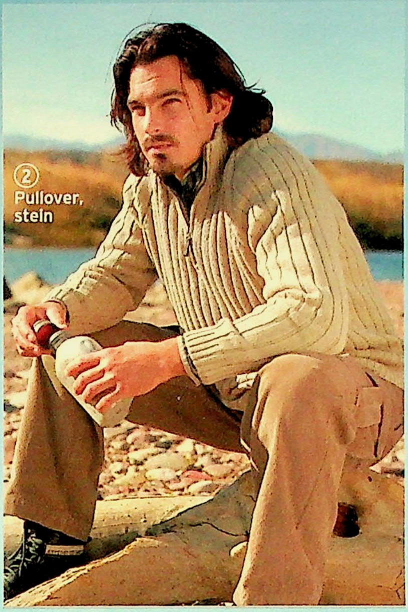

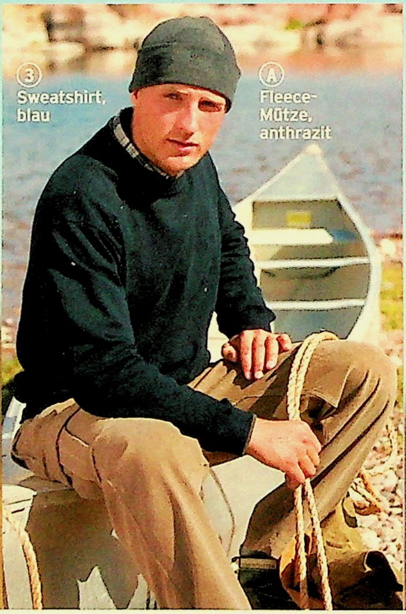

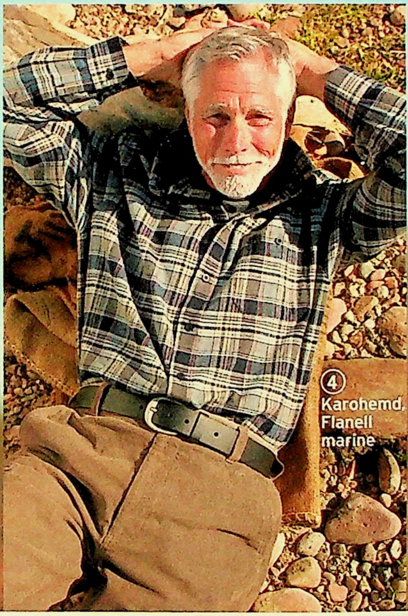

①-④+⑥
Bitte in amerikanischen Größen bestellen.

① 24 **GLOBETROTTER Streifenhemd.** Mit Button-down-Kragen, Brusttasche mit Knopf, Rückenfalte. **Material:** 100% Baumwolle.
17 05 644 blau **69 57 226** bordeaux
Größe M (39/40), L (41/42), XL (43/44), XXL (45/46), XXXL (47/48) **29,95**

② 24 **GLOBETROTTER Pullover.** Aus weicher Baumwolle, in markanter Rippenstruktur. **Material:** 100% Baumwolle.
10 54 754 oliv **28 10 722** stein
96 07 162 schwarz
Größe M (48), L (50), XL (52), XXL (54), XXXL (56) **45,95**

③ 24 **GLOBETROTTER Sweatshirt.** Klassisch-schlicht. **Material:** 100% Baumwolle
46 81 175 oliv **15 62 092** stein
47 01 655 schwarz **44 24 237** blau
Größe M (48), L (50), XL (52), XXL (54), XXXL (56) **29,95**

④ 24 **GLOBETROTTER Karohemd** aus Flanell. Für Ihren Komfort: Button-down-Kragen, Brusttasche mit Knopf, verstellbare Manschetten, Rückenfalte. **Material:** 100% Baumwolle.

24 **die schnelle 24 gegen Aufpreis. Nähere Infos im Service-Teil.**

⑥ 59,95
Pullover anthrazit

● **Reine Wolle**

Pullover. Norweger-Look: ein Klassiker feiert Comeback! Damit liegen sie modisch vorn. Besonders gefallen wird Ihnen die feine, wärmende Woll-Qualität.

Ⓐ 9,95
Fleece-Mütze

GLOBE ★★★ TROTTER

Ⓑ 12,95
Fleece-Handschuhe

Ⓒ 15,95
Fleece-Schal

⑦ 29,99
Schnürschuh

Obermaterial

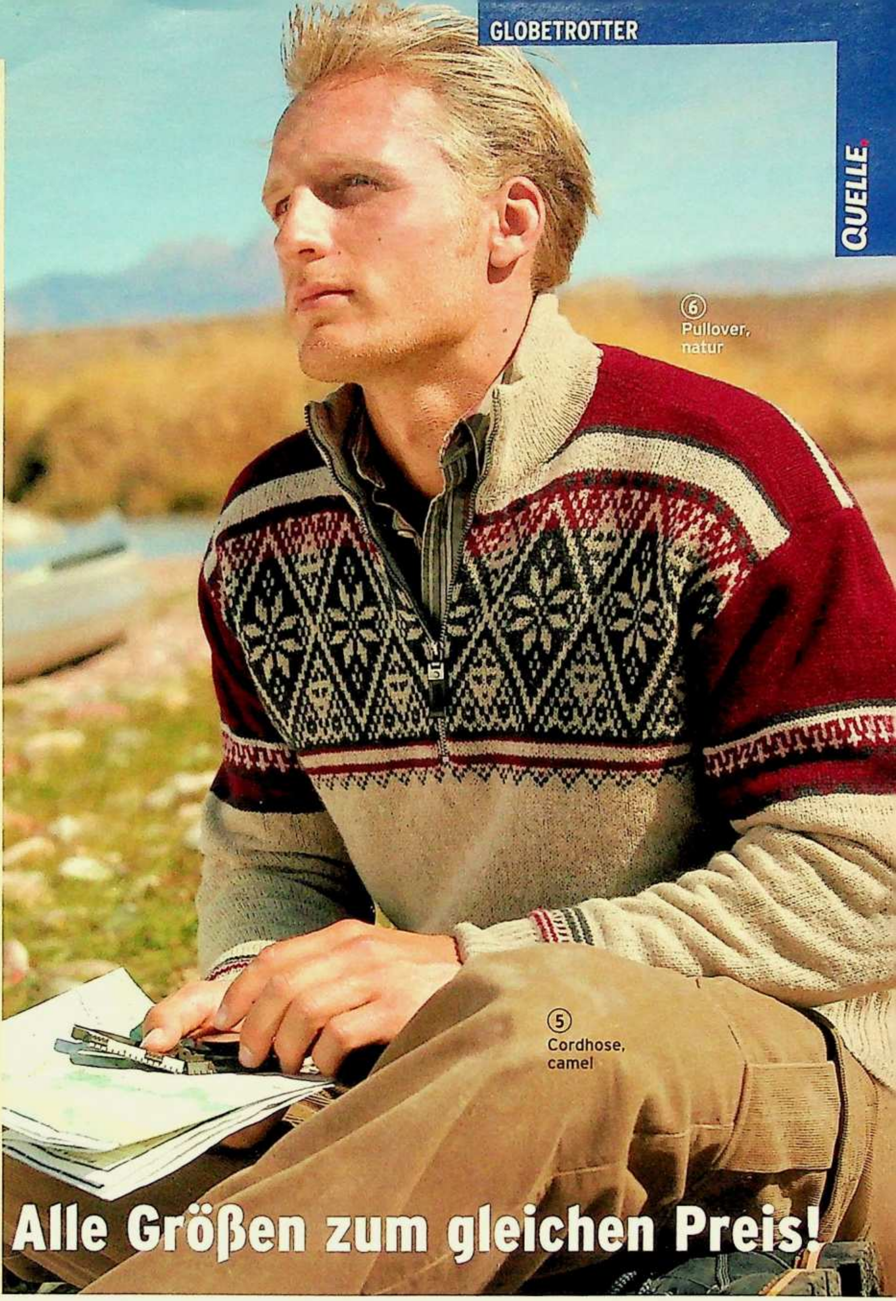

41 44 641 marine **44 60 132** oliv
Größe M (39/40), L (41/42), XL (43/44), XXL (45/46), XXXL (47/48) **29,95**

⑤ 24 **GLOBETROTTER Cordhose.** Komfortabel geschnitten, mit viel Platz: 2 Taschen plus 4 Pattentaschen. **Material:** 100% Baumwolle.
18 55 396 schwarz **74 30 566** camel
Größe 48,50,52,54,56,58,60 **49,95**

⑥ 24 **GLOBETROTTER Shetland-Pullover.** Genießen Sie die natürliche Wärme des feinen Wollgarns. **Material:** 100% Wolle.
53 80 575 natur **75 65 437** anthrazit
Größe M (48), L (50), XL (52), XXL (54), XXXL (56) **59,95**

Ⓐ 24 **GLOBETROTTER Fleece-Mütze** aus 100% Polyester.
48 43 392 schwarz **85 41 988** anthrazit
92 85 647 natur
Größe 56,58 **9,95**

Ⓑ 24 **GLOBETROTTER Fleece-Handschuhe** aus 100% Polyester.
39 29 442 anthrazit Größe 9,10 **12,95**

Ⓒ 24 **GLOBETROTTER Fleece-Schal** aus 100% Polyester.
77 02 407 schwarz/anthrazit **15,95**

⑦ 24 **GLOBETROTTER Schnürschuh** mit Textilfutter, Textildecksohle und profilierter PU-Laufsohle. **Obermaterial:** Veloursleder.
07 08 269 beige **41 03 188** braun
Größe 40,41,42,43,44,45,46 **29,99**

Alle Textilien sind in der Maschine wasch-

GRATIS! Je 1 Geschenk für die ersten 1000 GLOBETROTTER-Besteller unter **www.quelle.de/globetrotter**

Die neuen

HEMDEN

Die haben viel zu bieten: Wunderbar weiche Wohlfühl-Qualitäten, trendstarke Muster und tolle Farben.

1+2 je ab

19,99

Hemden

- **Modische Washed-Optik**

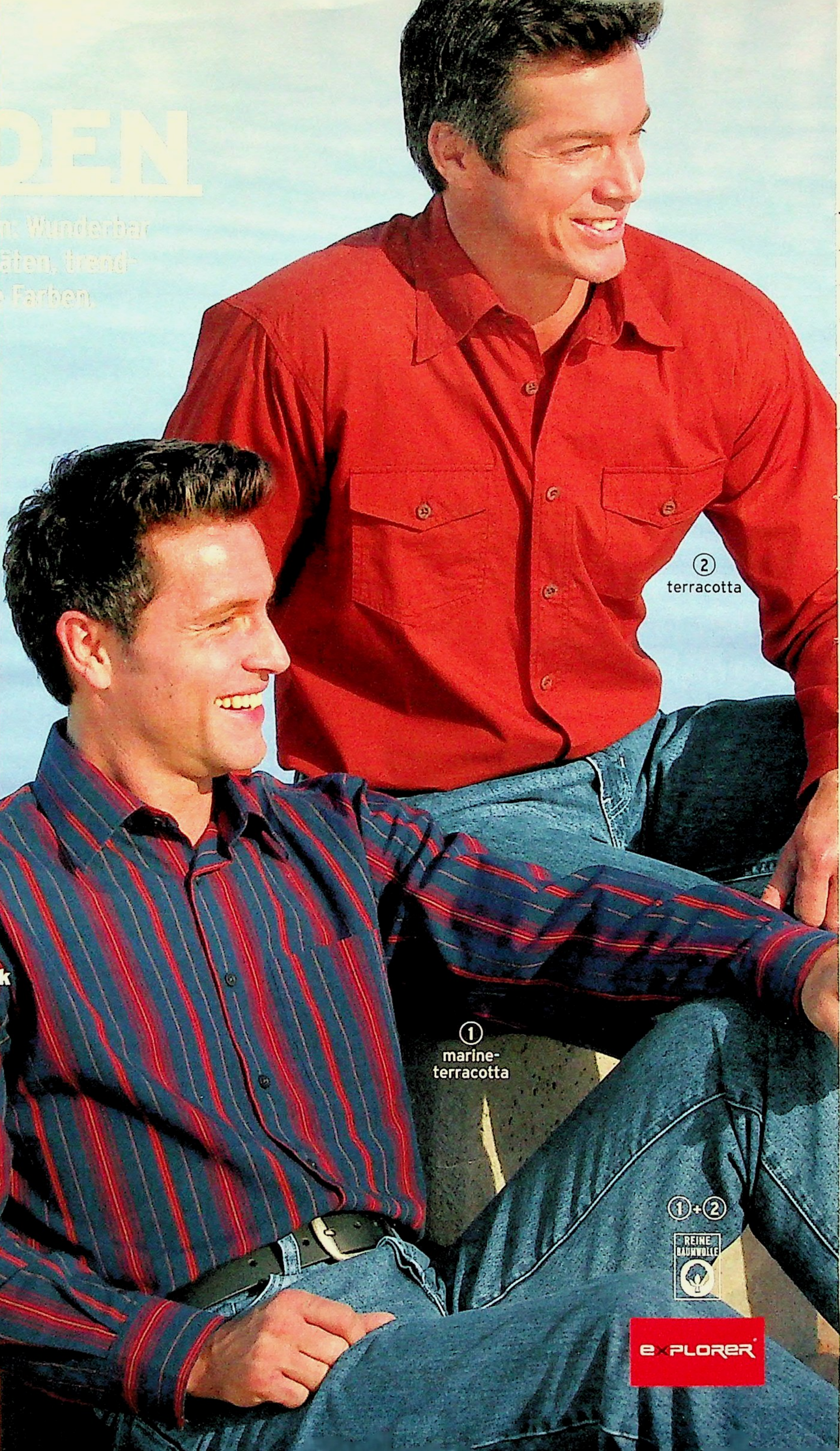

Samtweicher Cord

(1) 24 **EXPLORER Hemd.** Ganz im Stil der neuen Freizeit-Mode mit lässigem Streifen-Dessin. **Details:** Modische Washed-Optik, Kent-Kragen, 1 Brusttasche, 2 seitliche Rückenfalten sorgen für Bewegungsfreiheit, lange Ärmel. **Material:** 100% Baumwolle.
66 09 054 marine-royal
68 98 713 schwarz-sand
88 98 743 marine-terracotta

Größe 37/38,39/40	**19,99**
Größe 41/42,43/44,45/46	**23,49**

(2) 24 **EXPLORER Freizeithemd** in modischer Washed-Optik. **Details:** Kent-Kragen, 2 Brusttaschen mit Patte, 2 seitliche Rückenfalten für mehr Bewegungsfreiheit, lange Ärmel. **Material:** 100% Baumwolle.
32 11 291 sand
79 01 803 terracotta
95 68 818 marine

Größe 37/38,39/40	**19,99**
Größe 41/42,43/44,45/46	**23,49**

(3) 24 **EXPLORER Cordhemd** in weicher Naturfaser-Qualität. **Details:** Button-down-Kragen, 1 Brusttasche, lange Ärmel mit verstellbaren Manschetten. **Material:** 100% Baumwolle.
03 33 846 oliv
04 33 984 camel
11 37 262 braun
51 99 572 bordeaux
56 80 720 terracotta
61 74 237 beige
70 13 193 marine

Größe 37/38,39/40	**14,99**
Größe 41/42,43/44,45/46	**17,99**
Größe 47/48,49/50	**20,99**

Alle Artikel sind in der Maschine waschbar

Spezielle Wünsche?

Mode – speziell für mich

Für Sie & Ihn

Unser aktueller Spezial-Katalog für die "besten Jahre" bietet Ihnen schicke und hochwertige Mode in prima Qualitäten. Typisch QUELLE!

Jetzt anfordern:

Bestell-Nr. 70 40 058. Mit Ihrer Bestellung unter 0180-53100 (€ 0,12/Min. aus dem Festnetz der T-Com). Oder über unseren Sprachcomputer QUELLEFON (ohne Bestellung) unter 0180-3232524 (€ 0,09/Min. aus dem Festnetz der T-Com) oder www.quelle.de. **Bitte geben Sie Ihre QUELLE-Kundennummer an.** Und überall bei QUELLE.

LIEFERBAR BIS GRÖSSE 49 50

REINE BAUMWOLLE

(3) ab **14,99**
Cordhemd

EXPLORER

RATENKAUF:
Selbstverständlich können Sie sich Ihre Wünsche auch erfüllen, indem Sie ganz einfach in bequemem Monatsraten bezahlen.
Info auf den Service-Seiten oder www.quelle.de

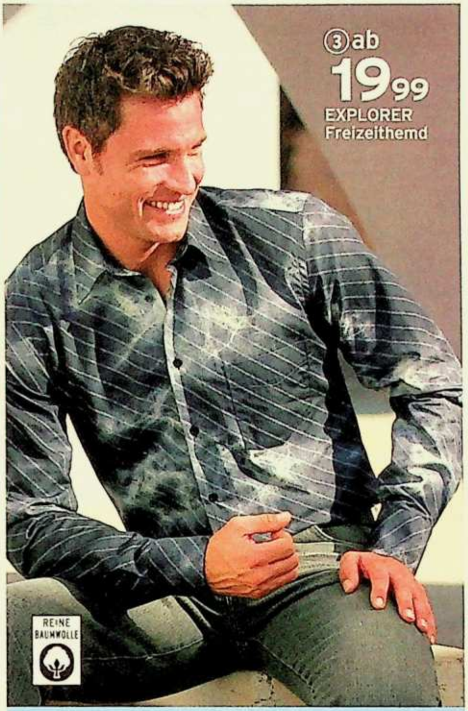

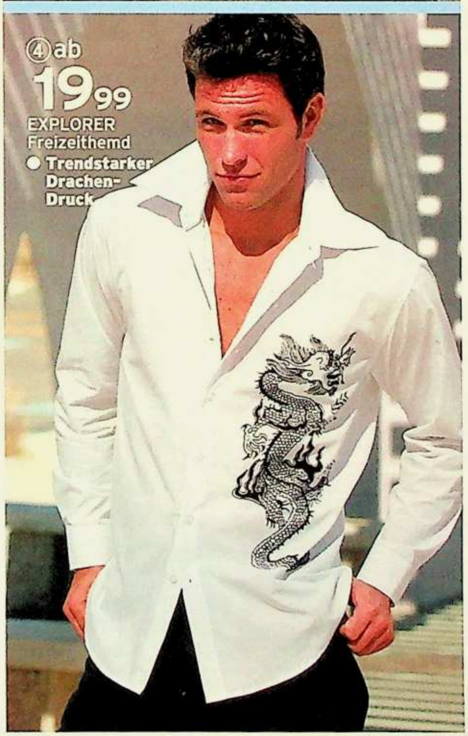

①+② **EXPLORER Freizeithemden** in trendstarker Crash-Optik. **Details:** 1 Brusttasche, 2 Rückenfalten, abgerundeter Saum. **Material:** 65% Polyester, 35% Baumwolle.

1/24 **EXPLORER Freizeithemd** mit langen Ärmeln und verstellbaren Manschetten.
04 79 287 weiß **32 71 454** terracotta
41 10 372 camel **83 35 400** schwarz
87 61 339 braun

Größe 37/38,39/40	12,99
Größe 41/42,43/44,45/46	15,49

2/24 **EXPLORER Freizeithemd** mit kurzen Ärmeln.
09 23 292 weiß **48 14 698** schwarz
Gr. 37/38,39/40 **9,99** Gr. 41/42,43/44,45/46 **11,99**

Artikel mit dem Blatt-Symbol sind hautfreundlich, weil schadstoffgeprüft.

③ 24 **EXPLORER Freizeithemd.** Ein lässiges Modell, das Sie ausgezeichnet kombinieren können. **Details:** Kent-Kragen, 1 Brusttasche, lange Ärmel mit verstellbaren Manschetten, 2 Rückenfalten, abgerundeter Saum. **Material:** 100% Baumwolle.
92 98 371 blau-beige

Größe 37/38,39/40	19,99
Größe 41/42,43/44,45/46	23,49

④ 24 **EXPLORER Freizeithemd.** Ganz im Stil der neuen Mode mit aktuellem Drachen-Druck. **Details:** Kent-Kragen, lange Ärmel mit eckigen Manschetten, abgerundeter Saum. **Material:** 65% Polyester, 35% Baumwolle.
57 13 894 weiß
Gr. 37/38,39/40 **19,99** Gr. 41/42,43/44,45/46 **23,49**

24 **die schnelle 24 gegen Aufpreis. Nähere Infos im Service-Teil.**

REINE BAUMWOLLE

5 24 Microfaser-Hemd mit aktuellem Diagonal-Druck in Streifen-Optik. **Details:** Kent-Kragen, 1 Brusttasche, lange Ärmel. **Material:** 100% Polyester/Microfaser.
03 12 474 bordeaux **80 87 251** anthrazit

Größe 37/38,39/40	24,99
Größe 41/42,43/44,45/46	28,49

6 24 Freizeithemd mit sportivem Karo-Muster. **Details:** Button-down-Kragen, 1 Brusttasche, Ärmelschlitzbesatz zum Knöpfen, lange Ärmel mit verstellbaren Manschetten. **Material:** Melange-Qualität, 100% Baumwolle.
14 92 417 braun **34 06 082** grau
34 83 267 blau

Größe 37/38,39/40	14,99
Größe 41/42,43/44,45/46	17,99

7 24 Hemd in edler Veloursleder-Optik. **Details:** Kent-Kragen, Brusttaschen mit Patten und Knopf, Golffalte im Rücken, lange Ärmel. **Material:** 100% Polyester.
24 83 293 camel **27 70 905** bordeaux
52 71 113 schwarz **56 44 425** blau
60 55 510 grau

Größe 37/38,39/40	19,99
Größe 41/42,43/44,45/46	23,49
Größe 47/48,49/50	26,99

Alle Artikel sind in der Maschine waschbar

QUELLE

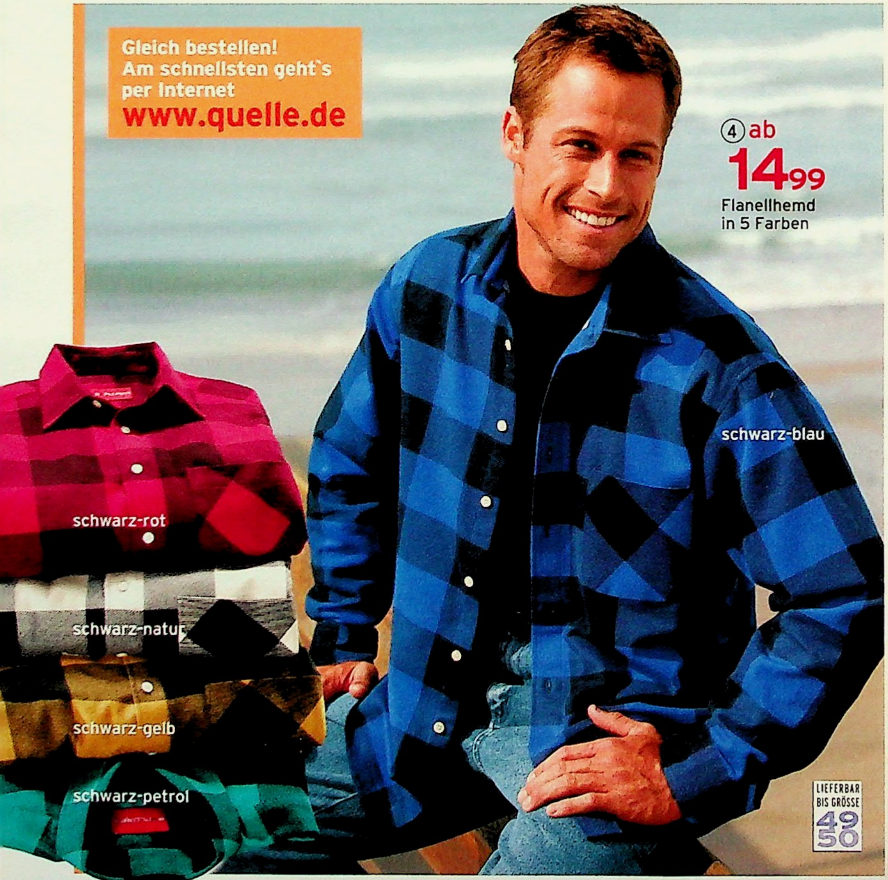

(1)+(2) **EXPLORER Jeans-Hemden** im typischen Western-Style. Zwei Klassiker, an denen Sie lange Freude haben. Die Hemden gibt es wahlweise mit langen oder kurzen Ärmeln. Beide Modelle haben Druckknöpfe sowie 2 Brusttaschen mit Patten.

1/[24] **EXPLORER Jeans-Hemd** mit kurzen Ärmeln. **Material:** 100% Baumwolle.
32 40 528 beige **44 91 809** weiß
68 56 060 bleached **85 10 793** blue stone

Größe 37/38	**14,99**	Gr. 39/40,41/42	**17,99**
Größe 43/44,45/46			**20,99**
Größe 47/48,49/50			**23,99**

2/[24] **EXPLORER Jeans-Hemd** mit langen Ärmeln. **Material:** 100% Baumwolle.
25 26 790 beige **55 58 923** weiß
58 74 691 blue stone **70 31 648** bleached

Größe 37/38	**15,99**	Gr. 39/40,41/42	**18,99**
Größe 43/44,45/46			**21,99**
Größe 47/48,49/50			**24,99**

(3) [24] **Streifenhemd.** Topaktuell: Der Wechsel von schmalen und breiten Streifen. **Details:** Button-down-Kragen, 1 Brusttasche mit Knopf, lange Ärmel mit verstellbaren Manschetten. **Material:** Hautfreundliche Naturfaser-Qualität aus 100% Baumwolle.
63 71 885 blau **79 66 556** braun

Größe 37/38,39/40	**14,99**
Größe 41/42,43/44,45/46	**17,99**

(4) [24] **EXPLORER Flanellhemd** mit rustikalem Karo-Muster. **Details:** Kent-Kragen, 1 Brusttasche, lange Ärmel mit verstellbaren Manschetten, 2 seitliche Rückenfalten, abgerundeter Saum. **Material:** 100% Baumwolle.
53 21 846 schwarz-gelb

[24] **die schnelle 24** gegen Aufpreis. Nähere Infos im Service-Teil.

57 09 479 schwarz-blau	
67 50 455 schwarz-rot	
77 81 899 schwarz-petrol	
97 16 714 schwarz-natur	
Größe 37/38, 39/40	**14,99**
Größe 41/42, 43/44, 45/46	**17,99**
Größe 47/48, 49/50	**20,99**

(5) 24 **UMBERTO ROSETTI Freizeithemd** mit schickem Streifen-Dessin in aktuellen Trend-Tönen. **Details:** Button-down-Kragen, 1 Brusttasche, lange Ärmel mit verstellbaren Manschetten, Ärmelschlitzbesatz zum Knöpfen. **Material:** 100% Baumwolle.

37 85 577 terracotta-weiß
47 24 363 beige-camel
57 89 828 frenchblue-weiß

Größe 37/38,39/40	**24,99**
Größe 41/42,43/44,45/46	**28,49**

(6) 24 **UMBERTO ROSETTI Freizeithemd.** Ganz im Stil der neuen Herbstmode: Das farblich perfekt passende Streifen-Muster auf der Innenseite der Manschetten und im Kragenspiegel. **Details:** Button-down-Kragen, Knopflöcher kontrastfarbig abgesetzt, lange Ärmel mit verstellbaren Manschetten, Ärmelschlitzbesatz zum Knöpfen. **Material:** 100% Baumwolle.

04 22 346 terracotta
86 25 250 camel
89 43 788 frenchblue

Größe 37/38,39/40	**24,99**
Größe 41/42,43/44,45/46	**28,49**

Alle Artikel sind in der Maschine waschbar

Artikel mit dem Blatt-Symbol sind hautfreundlich, weil schadstoffgeprüft.

Jede Woche neu! Donnerstag ist QUELLE-Tag! Nähere Infos Seite 4

Kombi-Klassiker

RATENKAUF
Nähere Infos im Service-Teil

① [24] **Hemd.** Ein sportives Freizeithemd, das prima zu den Hosen Angebot 3-5 passt. **Details:** Button-down-Kragen, 1 Brusttasche, lange Ärmel mit verstellbaren Manschetten. **Material:** 65% Baumwolle, 35% Polyester.
00 75 008 blau **19 12 924** schwarz
61 31 431 camel **71 20 169** bordeaux
Größe 37/38,39/40 **19,99**
Größe 41/42,43/44,45/46 **23,49**

② [24] **Hemd** mit topaktuellem Streifen-Dessin. **Details:** Kent-Kragen, 1 Brusttasche, lange Ärmel mit verstellbaren Manschetten. **Material:** 65% Baumwolle, 35% Polyester.
24 86 271 bordeaux-blau
68 74 296 marine-blau
71 99 489 schwarz-camel
Größe 37/38,39/40 **19,99**
Größe 41/42,43/44,45/46 **23,49**

③ [24] **Thermohose** in klassischer Bundfaltenform. **Details:** Mit winterwarmem Thermofutter, 1 Bundfalte, französischen Taschen und 1 Gesäßtasche mit Knopf. **Material:** 65% Polyester, 35% Baumwolle; Futter 100% Baumwolie.
21 78 410 schlamm **32 99 574** oliv
87 25 696 schwarz **87 94 098** grau
Größe 43 **34,99** Größe 46,48 **39,99**
Größe 50,52,54,94,98,102,25,26,27 **44,99**
Größe 56,58,28,29 **49,99**

④ [24] **EXPLORER Freizeithose** mit ausgezeichneten Pflegeeigenschaften. Die Hose

[24] **die schnelle 24** gegen Aufpreis. Nähere Infos im Service-Teil.

④+⑤ Hose in 2 Formen und je 4 Farben Swing-Pockets- oder klassische Bundfalten-Form

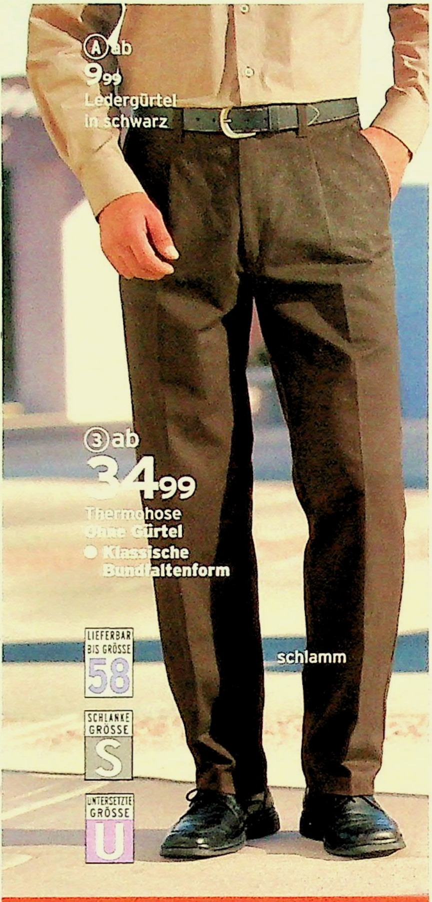

③ Thermo-Hose mit Bundfalten

hat Teflon-Faserschutz und Easy-Care-Ausrüstung, d. h. sie ist Flecken abweisend und leicht zu bügeln. **Details:** Aktuelle Swing-Pockets-Form mit 2 Taschen und 1 Münztasche vorne sowie 2 paspelierten Gesäßtaschen, "Explorer"-Label. **Material:** 100% Baumwolle.
16 06 327 schwarz **50 44 872** oliv
58 14 132 kitt **69 91 457** beige

Größe 43 **29,99**	Größe 46,48 **33,99**
Größe 50,52,54,94,98,102,25,26,27	**37,99**
Größe 56,58,28,29	**41,99**

⑤ 24 **EXPLORER Bundfaltenhose.** Ein Kombi-Klassiker mit französischen Taschen und 2 Gesäßtaschen mit Knopf. Durch Easy-Care-Ausrüstung leicht zu bügeln, durch Teflon-Fleckenschutz Schmutz abweisend. **Material:** 100% Baumwolle.
20 91 658 schwarz **10 40 317** oliv
73 79 817 kitt **24 05 475** beige

Größe 43 **29,99**	Größe 46,48 **33,99**
Größe 50,52,54,94,98,102,25,26,27	**37,99**
Größe 56,58,28,29	**41,99**

Ⓐ 24 **Ledergürtel.** Robust gearbeitet, mit doppelter Steppnaht.
63 43 275 schwarz **32 11 463** dunkelbraun

Größe 80,90,100,110	**9,99**
Größe 120,130	**10,69**

Alle Artikel sind in der Maschine waschbar

AUCH IN KOMFORT-GRÖSSEN!

LIEFERBAR BIS GRÖSSE 49 50

Vario-Hemden: Ob mit oder ohne Krawatte – immer super bequem

(1) 24 **Hemd** in angenehm warmer Flanell-Qualität mit Vario-Kragen. Weitere **Details:** 1 Brusttasche mit Knopf, lange Ärmel mit verstellbaren Manschetten. **Material:** 100% Baumwolle.

70 48 683 blau **95 76 434** bordeaux

Größe 37/38,39/40	14,99
Größe 41/42,43/44,45/46	17,99
Größe 47/48,49/50	20,99

(2)+(3) **Hemden mit Vario-Kragen.** Diese Kragenform ist sehr bequem, denn sie hat keinen Knopf. So können Sie die Kragenweite - ob mit oder ohne Krawatte - beliebig regulieren. Die Hemden gibt es wahlweise mit kurzen oder langen Ärmeln. Beide Modelle haben 1 Brusttasche mit Stickerei. **Material:** 65% Polyester, 35% Baumwolle.

2/ 24 **Hemd mit Vario-Kragen,** kurze Ärmel.

74 07 808 grün **89 38 426** weiß
89 91 861 rot **96 77 168** beige

Größe 37/38,39/40	12,99
Größe 41/42,43/44,45/46	15,49
Größe 47/48,49/50	17,99

3/ 24 **Hemd mit Vario-Kragen.** Lange Ärmel mit verstellbaren Manschetten.

34 77 976 weiß **72 81 833** beige
73 11 792 rot **76 00 798** grün

Größe 37/38,39/40	14,99
Größe 41/42,43/44,45/46	17,99
Größe 47/48,49/50	20,99

(4) 24 **Flanellhemd** in flauschig weicher Qualität. **Details:** Kent-Kragen, 1 Brusttasche mit Knopf, lange Ärmel mit verstellbaren Manschetten. **Material:** 100% Baumwolle.

02 86 874 camel **09 65 557** blau
23 14 958 bordeaux
81 58 966 anthrazit

Größe 37/38,39/40	14,99
Größe 41/42,43/44,45/46	17,99
Größe 47/48,49/50	20,99

(A) 24 **Krawatte** aus 100% Polyester.
94 33 753 rost 9,95

(5)+(6) **Hemd und dazu passende Krawatte im preigünstigen Set-Angebot.** Farblich perfekt aufeinander abgestimmt. Und das Beste: Beim Kauf eines Hemd-Krawatten-Sets bekommen Sie eine Krawatten-Klammer gratis. Die Hemden gibt es mit langen oder kurzen Ärmeln. Beide Modelle mit Kent-Kragen und 1 Brusttasche. **Material:** Hemden 65% Polyester, 35% Baumwolle. Krawattte 100% Polyester.

 24 **die schnelle 24** gegen Aufpreis. Nähere Infos im Service-Teil.

Hemd und Krawatte günstig im Set!

QUELLE.

PREIS HIT
(5) Hemd mit kurzen Ärmeln und Krawatte im Set
ab 12,99

Gratis: beim Kauf eines Sets erhalten Sie die Krawatten-Klammer gratis dazu!

5/24 **Hemd + Krawatte im Set** mit kurzen Ärmeln.
15 84 059 bordeaux
40 58 918 silber
51 13 605 flieder
85 18 497 anthrazit
86 51 561 beige

Gr. 37/38.39/40	**12,99**
Gr. 41/42.43/44.45/46	**15,49**
Gr. 47/48.49/50	**17,99**

6/24 **Hemd + Krawatte im Set** mit langen Ärmeln und verstellbaren Manschetten.
03 40 773 silber
19 87 147 anthrazit
53 89 766 bordeaux
54 84 264 beige
75 88 522 flieder

Gr. 37/38.39/40	**14,99**
Gr. 41/42.43/44.45/46	**17,99**
Gr. 47/48.49/50	**20,99**

Alle Artikel sind in der Maschine waschbar

AUCH IN KOMFORT-GRÖSSEN!

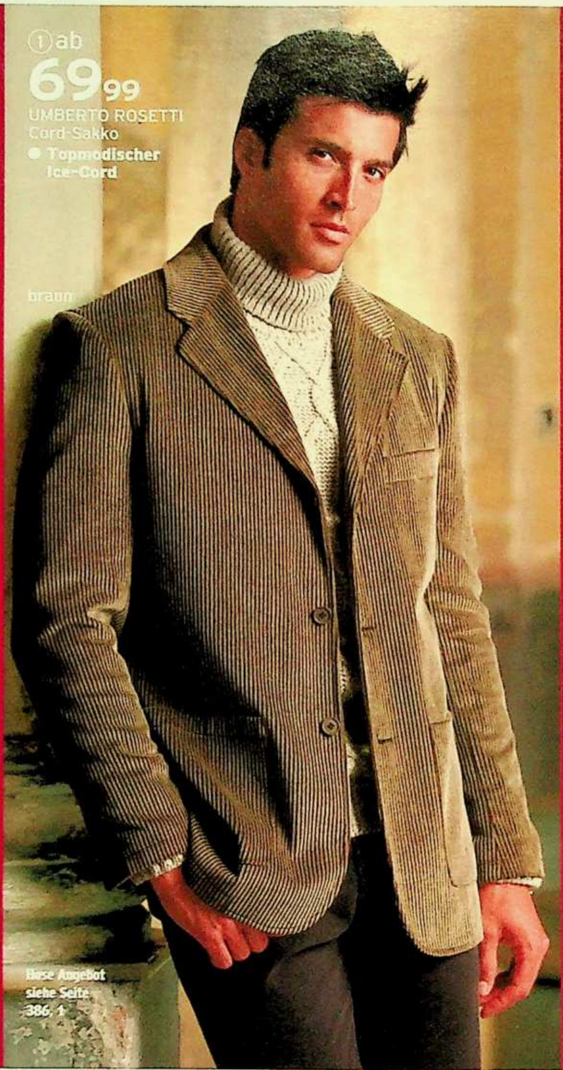

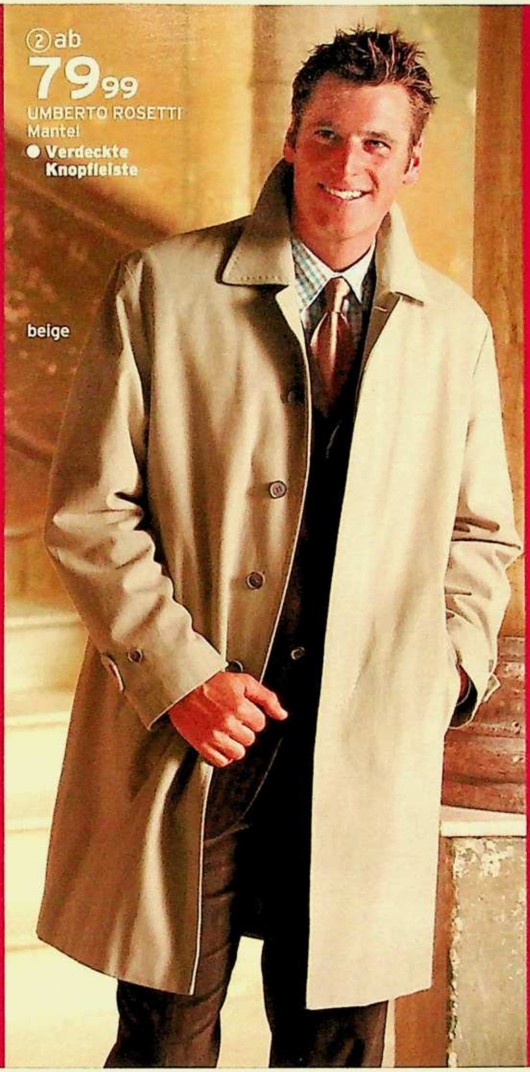

① 24 UMBERTO ROSETTI Cord-Sakko in trendstarkem "Ice-Cord": mit eisgrauem Schimmer. **Details:** Einreiher mit aufgesetzten Taschen, Brustleistentasche, 2 Innentaschen (1 davon mit Reißverschluss), Rückenschlitz. **Material:** 100% Baumwolle; Futter 100% Polyester.

08 11 580 braun **17 27 264** grau

Größe 43 **69,99**	Gr. 46,48 **79,99**
Größe 50,52,54,94,98,102,25,26,27	**89,99**
Größe 56,58,28,29	**99,99**

② 24 UMBERTO ROSETTI Mantel in klassischer "Slipon"-Form, d.h. mit verdeckter Knopfleiste und dem typischen Kragen ohne Revers. **Details:** Einreiher in 5-Knopf-Form, mit paspelierten Schubtaschen, 2 Innentaschen, Ziersteppnähte vorne und am Kragen, Ärmelriegel, Gehschlitz. Rückenlänge ca.

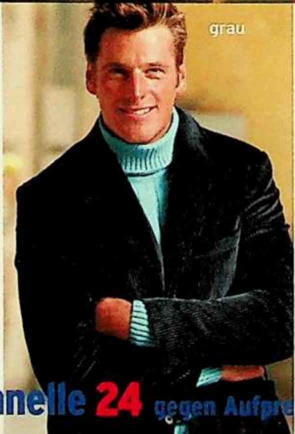

100 cm bei Gr. 50. **Material:** 100% Baumwolle; Futter 100% Polyester.

07 81 136 beige

Größe 43 **79,99**	Gr. 46,48 **89,99**
Größe 50,52,54 **99,99**	Gr. 56,58 **109,99**

③ 24 UMBERTO ROSETTI Cord-Anzug mit topmodischem Streifen-Print. **Details:** Einreiher in 3-Knopf-Form, Pattentaschen, Brustleistentasche, 4 Innentaschen und Rückenschlitz. Bundfaltenhose mit seitlichen Schubtaschen, 2 Gesäßtaschen mit Knopf, ohne Umschlag. **Material:** 100% Baumwolle; Futter 100% Viskose.

72 21 966 schwarz-gestreift
85 62 227 braun-gestreift

Gr. 43 **99,99**	Gr. 46,48 **110,99**
Gr. 50,52,54,94,98,102,24,25,26,27	**121,99**
Gr. 56,58,28,29	**132,99**

④ 24 BARISAL Schnürschuh. TR-Laufsohle mit Steppnaht. **Obermaterial:** Glattleder. In Braun mit modischem Farbeffekt.

56 60 312 schwarz **56 76 338** braun

Größe 40,41,42,43,44,45,46 **59,99**

④ **59,99**
BARISAL
● **Lederfutter**
● **Lederdecksohle**

24 **die schnelle 24 gegen Aufpreis. Nähere Infos im Service-Teil.**

Unsere Marke für hochwertige, klassisch elegante Herrenmode - immer korrekt, aber immer auch herrlich bequem! Ausgezeichnete Qualitäten in exquisiter Verarbeitung bieten Ihnen den optimalen Tragekomfort, den Sie sich wünschen.

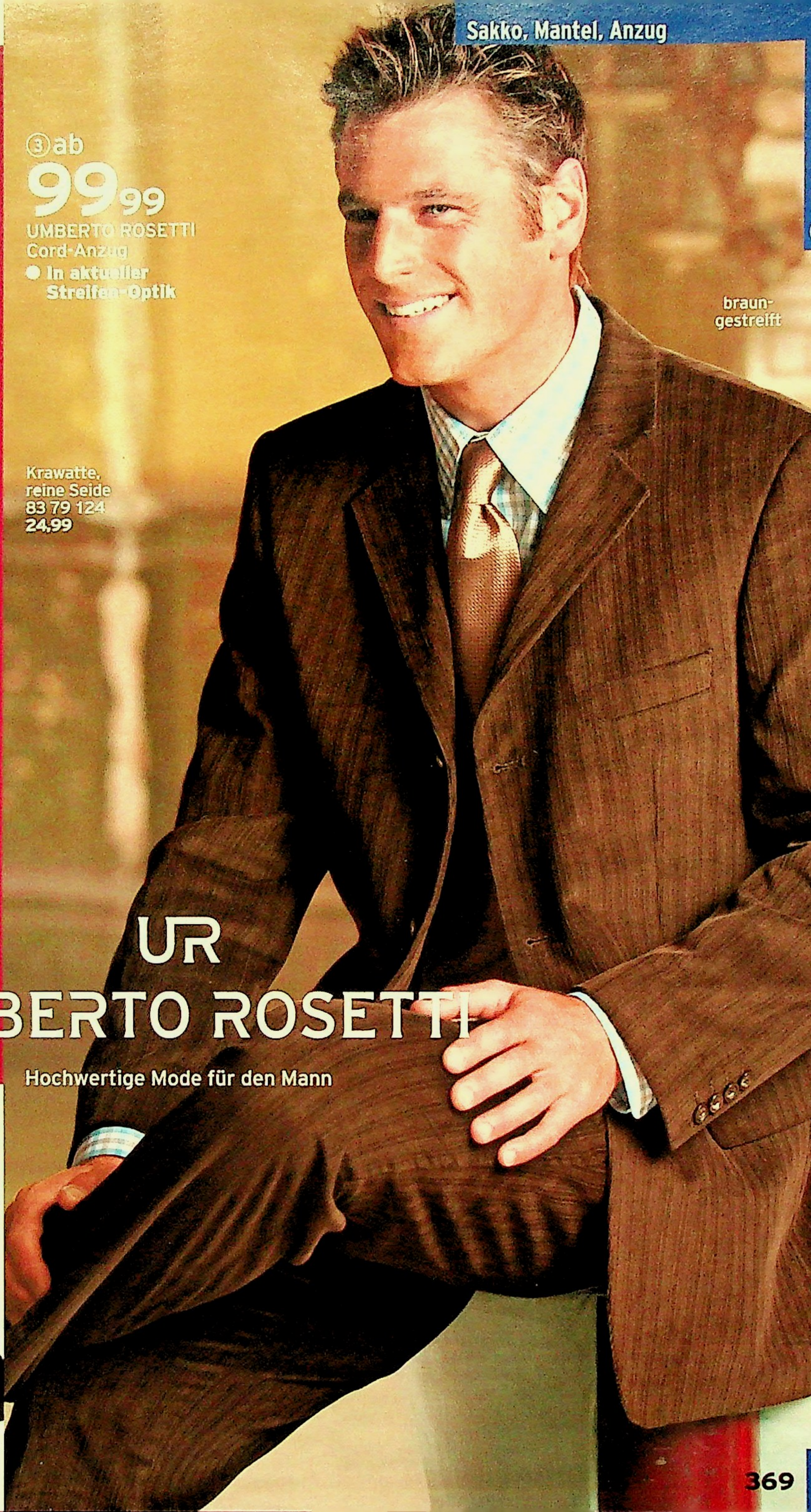

QUELLE

③ 69,99
ATTILIO CAPPELLETTI
● Lederfutter
● Lederdecksohle

① 24 **UMBERTO ROSETTI Mantel** in topmodischem Nadelstreifen. Ein hochwertiges Trend-Modell mit 70% Wolle. **Details:** Einreiner in aktueller Kurzform (Länge bei Gr. 50 ca. 100 cm). 3-Knopf-Form, eingesetzte Ärmel, 2 Pattentaschen, 2 Innentaschen (1 davon mit Reißverschluss). Gehschlitz hinten. **Material:** 70% Schurwolle, 30% Polyamid; Futter 51% Acetat, 49% Viskose.
43 26 783 anthrazit

Größe 43	**99,99**	Gr. 46,48	**109,99**
Größe 50,52,54	**119,99**	Gr. 56,58	**129,99**

② 24 **UMBERTO ROSETTI Anzug mit Weste** in formbeständiger Stretch-Qualität mit "BREEZE"-Ausrüstung. Diese spezielle "Anti-Smell"-Ausrüstung sorgt dafür, dass Gerüche neutralisiert werden, d. h. Ihr Anzug immer angenehm frisch riecht. **Details:** Sakko in einreihiger 3-Knopf-Form, mit Pattentaschen und 4 Innentaschen. Weste in 5-Knopf-Form, mit Leistentaschen und verstellbarem Riegel. Hose mit Bundfalte, seitliche Schubtaschen, 1 Gesäßtasche mit Knopf und Umschlag. **Material:** 99% Schurwolle, 1% Elasthan; Futter 100% Viskose.
32 95 868 grau **79 22 494** braun

Größe 43	**129,-**	Gr. 46,48	**142,-**
Größe 50,52,54,94,98,102,24,25,26,27	**155,-**		
Größe 56,58,28,29	**168,-**	Gr. 60,30	**181,-**

③ 24 **ATTILIO CAPPELLETTI Schnürschuh** in Markenqualität und modisch elegantem Stil. TR-Laufsohle.
Obermaterial: Hochwertiges Kalbsleder.
05 76 208 braun
84 88 940 schwarz
Größe 40,41,42,43,44,45,46 **69,99**

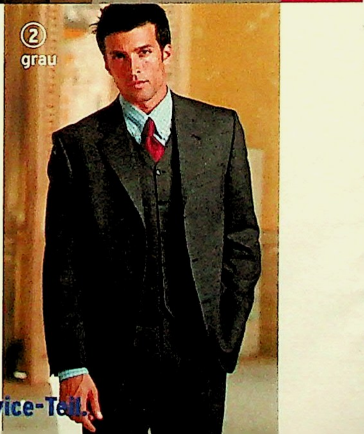

24 **die schnelle 24** gegen Aufpreis. Nähere Infos im Service-Teil.

>> QUELLE testet für Sie...

...hier ist unsere Empfehlung!

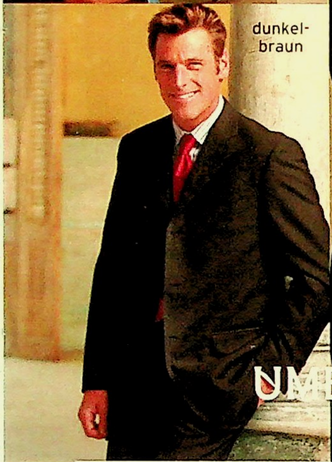

Nicole Henckel, Leiterin QUELLE Qualitäts-Sicherung:

"Dieser Anzug behält auch bei häufigem Tragen die exzellenten Eigenschaften dieser besonders hochwertigen Schurwoll-Qualität. Er knittert kaum und ist atmungsaktiv."

N. Henckel

★ ★ ★ ★ ★

5-Sterne-Qualität im Test bestätigt

④ ab **129,-**

UMBERTO ROSETTI Anzug

Feinfädige "Super 100"- Qualität, Reine Schurwolle, mit dem Wollsiegel

Knitterarm, atmungsaktiv

Hochwertig verarbeitet

④ 24 **UMBERTO ROSETTI Anzug** aus Reiner Schurwolle, mit dem Wollsiegel. Die besonders feinfädige "Super 100"-Qualität bietet die besten Trageeigenschaften und ist angenehm leicht. **Details:** Einreiher in 3-Knopf-Form, mit Pattentaschen, Brustleistentasche, 3 Innentaschen. Bundfaltenhose mit seitlichen Schubtaschen.
2 Gesäßtaschen mit Knopf, ohne Umschlag.
Material: 100% Schurwolle/IWS;
Futter 50% Polyester, 50% Viskose.

17 96 191 dunkelbraun
18 05 707 schwarz
28 94 979 braun

Größe 43	**129,-**	Gr. 46,48	**142,-**
Größe 50,52,54,94,98,102,25,26,27			**155,-**
Größe 56,58,28,29			**168,-**

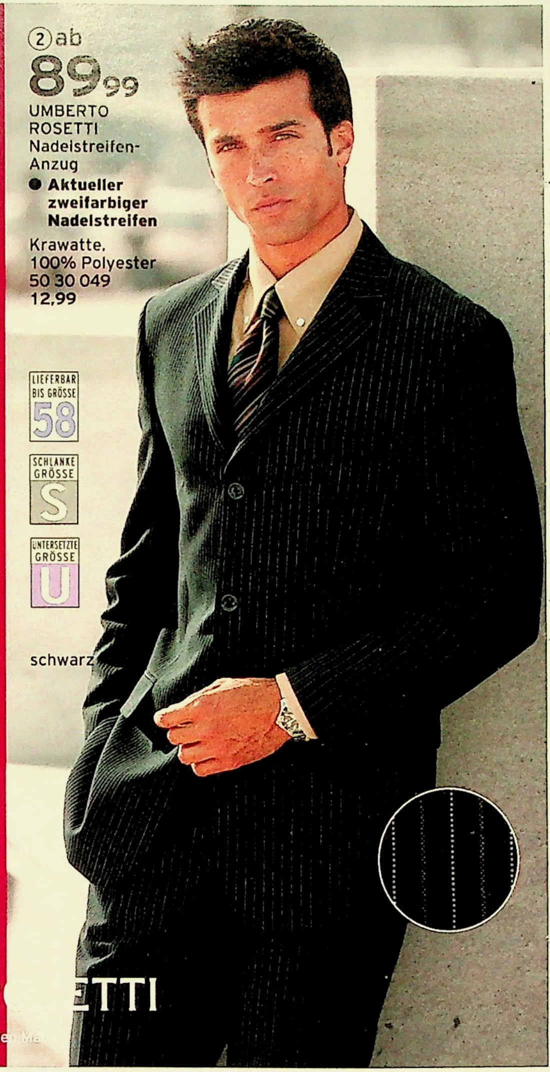

① 24 **UMBERTO ROSETTI Anzug.** Diesen bequemen Stretch- Anzug können Sie sogar selbst waschen! **Details:** Eleganter Einreiher in 3-Knopf-Form, mit Pattentaschen, Brustleistentasche, 4 Innentaschen, davon 1 mit Reißverschluss. Hose mit 1 Bundfalte, paspelierte Schubtaschen, 1 Gesäßtasche mit Knopf, mit Umschlag. **Material:** 50% Wolle, 48% Polyester, 2% Elasthan; Futter 100% Polyester. Maschinenwäsche.

25 26 283 schwarz
58 09 013 anthrazit
74 07 526 braun

Größe 43	**99,99**	Größe 46	**109,99**
Größe 48,50,52,25,26			**119,99**
Größe 54,56,58,27,28,29			**129,99**

② 24 **UMBERTO ROSETTI Nadelstreifen-Anzug** - das Mode-Thema in dieser Saison! **Details:** Einreiher in 3-Knopf-Form, Pattentaschen, Brustleistentasche, 4 Innentaschen, Rückenschlitz. Bundfaltenhose mit seitlichen Schubtaschen, 2 Gesäßtaschen mit Knopf, ohne Umschlag. **Material:** 65% Polyester, 35% Viskose; Futter 100% Viskose.

29 54 440 schwarz

Größe 43	**89,99**	Gr. 46,48	**99,99**
Größe 50,52,54,94,98,102, 24,25,26,27			**109,99**
Größe 56,58,28,29			**119,99**

③ 24 **UMBERTO ROSETTI Mantel** in hochwertiger Verarbeitung, mit aufwändiger Innenseite. **Details:** Einreiher mit verdeckter Knopfleiste, 2 Schubtaschen, 2 Innentaschen mit Reißverschluss. Länge bei Gr. 50 ca. 98 cm. Futter zur Hälfte in Stepp (100% Polyester), die andere Hälfte in Flausch-Material (90% Polyacryl, 10% Wolle). Obermaterial in griffiger Material-Verbindung. **Material:** 100% Polyester.

95 56 188 schwarz

Größe 43	**69,99**	Gr. 46,48	**79,99**
Größe 50,52,54	**89,99**	Gr. 56,58	**99,99**

RATENKAUF:

Selbstverständlich können Sie auch ganz einfach in bequemen Raten bezahlen. Alles, was Sie darüber wissen müssen, finden Sie in diesem Katalog auf den Service-Seiten oder unter www.quelle.de

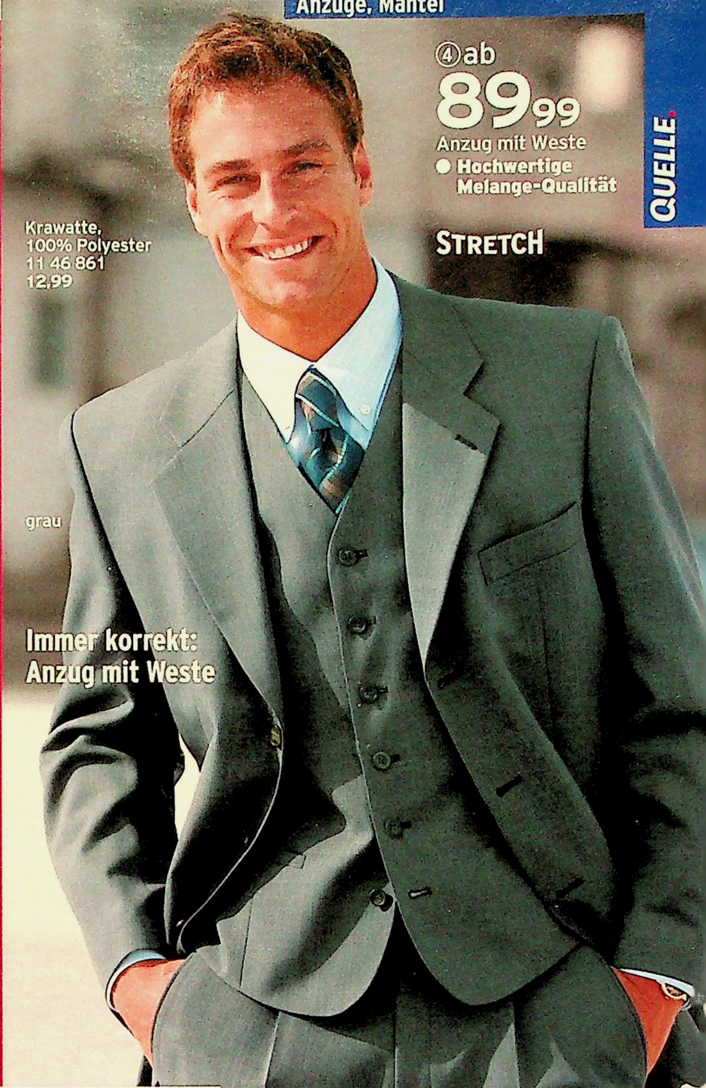

(4) 24 Anzug mit Weste. Gepflegter Einreiher in 3-Knopf-Form, Pattentaschen, Brustleistentasche, 4 Innentaschen. Weste mit 2 Paspeltaschen und verstellbarem Rückengurt. Bundfaltenhose mit seitlichen Schubtaschen, 1 Gesäßtasche mit Knopf, mit Umschlag. **Material:** Knitterarme Stretch-Qualität aus 100% Polyester; Futter 100% Polyester.

55 07 288 anthrazit
82 50 654 blau **99 32 378** grau

Größe 43 **89,99**	Gr. 46,48 **99,99**
Größe 50,52,54,94,98,102, 25,26,27	**109,99**
Größe 56,58,106,28,29	**119,99**

(A) 24 Krawatte aus 100% Polyester.
89 21 053 gold **12,99**

SD

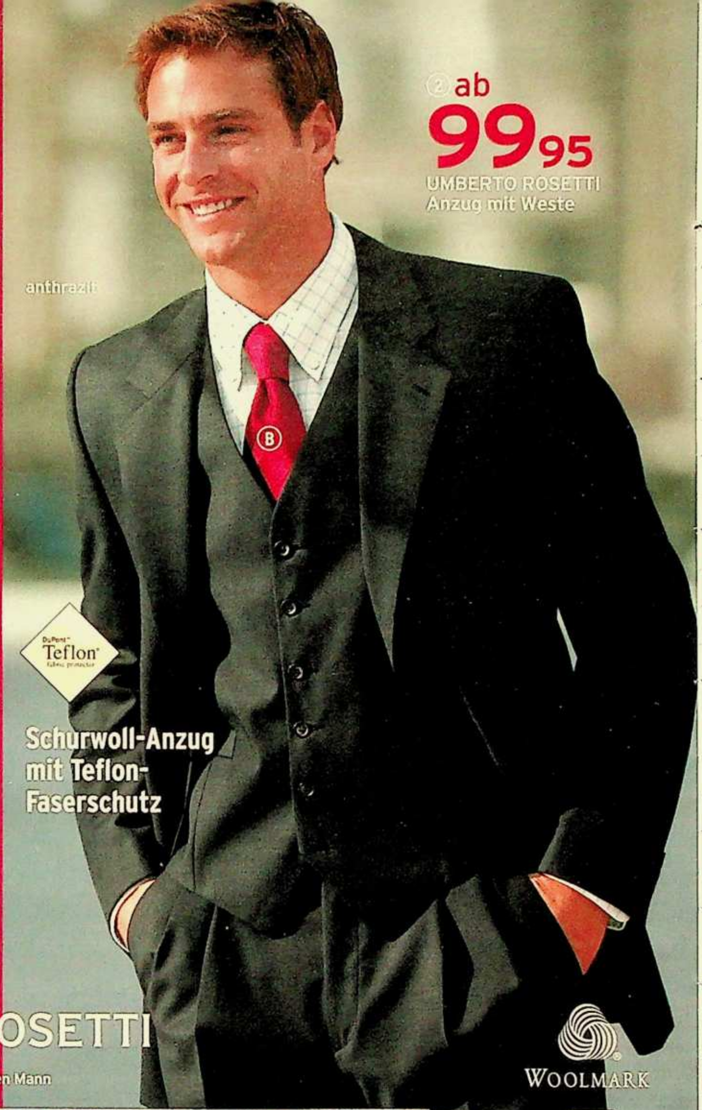

① 24 **UMBERTO ROSETTI Kurzmantel** mit 75% Wolle – angenehm weich und warm. **Details:** Einreiher mit Revers-Kragen, 3-Knopf-Form, seitliche Schubtaschen, 2 Innentaschen. Rückenlänge bei Gr. 50 ca. 98 cm, bequemer Gehschlitz. **Material:** 75% Wolle, 20% Polyamid, 5% Kaschmir; Futter 51% Acetat, 49% Viskose.

59 88 439 anthrazit

Größe 43	**79,99**	Gr. 46,48	**89,99**
Größe 50,52,54			**99,99**
Größe 56,58			**109,99**

② 24 **UMBERTO ROSETTI Anzug mit Weste**, mit hervorragenden Trage- und Pflege-Eigenschaften. Die Reine Schurwolle ist weich, atmungsaktiv und knitterunempfindlich. Die TEFLON-Ausrüstung macht das Material Flecken und Schmutz abweisend. **Details:** Einreiher in 2-Knopf-Form mit Pattentaschen, Brustleistentasche. Weste mit 6 Knöpfen, Leistentaschen, Rückengurt. Bundfaltenhose mit seitlichen Schubtaschen, 1 Gesäßtasche mit Knopf. Mit Umschlag. **Material:** 100% Schurwolle/IWS; Futter 100% Polyester.

16 66 366 blau **93 90 339** grau
33 67 276 anthrazit

Größe 43	**99,95**	Gr. 44,46	**109,95**
Größe 48,50,52,94,98,24,25,26			**119,95**
Größe 54,56,58,102,106, 27,28,29			**129,95**
Größe 60,62,110,30,31,32, 57,59,61,63,65,67,69			**139,95**

LIEFERBAR BIS GRÖSSE 62

SCHLANKE GRÖSSE S

UNTERSETZTE GRÖSSE U

BAUCH GRÖSSE B

24 **die schnelle 24** gegen Aufpreis. Nähere Infos im Service-Teil.

>> QUELLE testet für Sie...

...und hier ist unsere Empfehlung!

★ ★ ★ ★ ★
5-Sterne-Qualität
im Test bestätigt

Diese Hemden wurden intensiven Material-Tests unterzogen. Das Ergebnis: Sie behalten auch nach mehrfachem Waschen ihre knitterarme und bügelfreie Qualität.

BARISAL

Hochwertige Markenhemden aus reiner Baumwolle

③-⑤ je ab **34,99** Hemden

③-⑤ **BARISAL Markenhemden,** in hochwertiger Verarbeitung. Bügelfreie Naturfaser-Qualität, reine Baumwolle: einfach waschen, trocknen und gleich wieder tragen. **Details:** Button-down-Kragen, 1 Brusttasche, verstellbare Manschetten, seitliche Rückenfalten. **Material:** 100% Baumwolle.

3/24 **Hemd**, dezenter Streifen.
88 01 745 blau-beige **70 03 110** blau

Größe 37/38,39/40	34,99
Größe 41/42,43/44,45/46	39,49
Größe 47/48,49/50	43,99

4/24 **Hemd** in Fil-à-Fil-Gewebe.
06 27 831 beige **46 15 939** weiß
74 16 716 blau **84 76 550** flieder

Größe 37/38,39/40	34,99
Größe 41/42,43/44,45/46	39,49
Größe 47/48,49/50	43,99

5/24 **Hemd**, gewebtes Karo.
85 26 610 blau **76 12 571** weiß

Größe 37/38,39/40	34,99
Größe 41/42,43/44,45/46	39,49
Größe 47/48,49/50	43,99

Ⓐ-Ⓓ 24 **Krawatten** aus reiner Seide.
A/**34 00 305** B/**32 01 686**
C/**77 12 929** D/**77 62 881**
je 24,99

Artikel mit dem Blatt-Symbol sind hautfreundlich, weil schadstoffgeprüft.

Über 50 Jahre Qualitäts-Sicherung bei QUELLE

JUPITER® NOBLESSE

smell fresh & bügelfrei

- Hemden aus reiner Baumwolle
- Schlechte Gerüche wie z.B. Rauch werden von der veredelten Faser absorbiert
- Die Frische-Funktion wird bei jeder Wäsche reaktiviert
- Hautfreundlich, weil schadstoffgeprüft

(1)+(2) 24 **JUPITER Bügelfreie Markenhemden aus reiner Baumwolle.** Eine spezielle "smell-fresh"-Ausrüstung verleiht den Hemden lang anhaltende Frische: unangenehme Gerüche wie Schweiß, Fett oder Rauch werden vom Gewebe absorbiert und bei der Wäsche abgegeben. Die Frische-Funktion wird dabei reaktiviert. Die Hemden sind hautfreundlich, weil schadstoffgeprüft, und atmungsaktiv. Und dazu pflegeleicht, weil bügelfrei. **Details:** Hochwertige Kappnaht-Verarbeitung. Lange oder kurze Ärmel, Kent-Kragen, 1 Brusttasche, verstellbare Manschetten, 2 Rückenfalten für bequeme Weite, abgerundeter Saum, Komfortlänge 85 cm. Ab Gr. 47/48 Länge 90 cm. **Material:** 100% Baumwolle. Maschinenwäsche.

1/ **Hemd, kurze Ärmel.**
In 5 Uni-Farben oder bunt-gestreift.
09 85 463 terracotta
04 74 172 bleu
54 47 792 camel
72 28 409 weiß
26 14 558 blau-camel
84 76 561 gestreift

Größe 37/38,39/40	**34,99**
Größe 41/42,43/44,45/46	**39,49**
Größe 47/48,49/50	**43,99**
Vom 01.08. bis 31.08.04	
Größe 37/38,39/40	**29,99**
Größe 41/42,43/44,45/46	**34,49**
Größe 47/48,49/50	**38,99**

(2)/ **Hemd, lange Ärmel.**
In 5 Uni-Farben oder bunt-gestreift.
41 77 978 terracotta
90 68 896 bleu
60 50 449 camel
40 20 674 weiß
38 74 118 blau-camel
77 79 016 gestreift

Größe 37/38,39/40	**39,99**
Größe 41/42,43/44,45/46	**44,99**
Größe 47/48,49/50	**49,99**
Vom 01.08. bis 31.08.04	
Größe 37/38,39/40	**34,99**
Größe 41/42,43/44,45/46	**39,99**
Größe 47/48,49/50	**44,99**

(A)-(F) 24 **Krawatten** aus reiner Seide.
A/ **85 18 661** B/ **73 84 636**
C/ **56 24 157** D/ **83 79 124**
E/ **92 96 554** F/ **75 90 413**
je 24,99

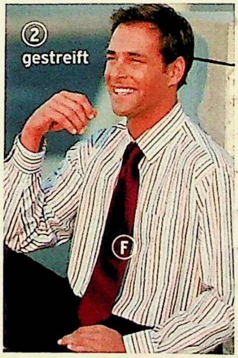

24 **die schnelle 24** gegen Aufpreis. Nähere Infos im Service-Teil.

Anzug im Größen-Mix

Passt einfach jedem, weil ...
... es hier alle Einzelteile auch in unterschiedlichen Größen gibt. Sakko und Weste z.B. in Größe 52, die Hose dazu in Größe 25. So haben Sie die Garantie, dass Ihr Anzug optimal sitzt.

WOOLMARK

③-⑤ **UMBERTO ROSETTI**
Schurwoll-Anzug im Größen-Mix. Für alle Männer, die sich ihren Anzug nach ihren speziellen Größen zusammenstellen möchten. Jedes Teil gibt es einzeln und in Ihrer individuellen Größe.
Material: 100% Schurwolle/IWS; Futter 100% Viskose.

3/24 **Einreihiges Sakko** in 3-Knopf-Form, mit paspelierten Pattentaschen, Brustleistentasche und 4 Innentaschen.
76 36 011 grau **55 26 564** braun
04 98 860 marine
69 08 554 anthrazit

Größe 43 **99,99** Gr. 46.48	**110,99**
Größe 50.52.54.24.25.26.27	**121,99**
Größe 56.58.28.29.55.57	**132,99**
Größe 60.30.59.61.63.65	**143,99**

4/24 **Weste** in 5-Knopf-Form, Paspeltaschen, Futterrücken und Rückengurt.
00 36 726 grau **55 26 857** braun
61 60 160 marine
83 40 457 anthrazit

Größe 43 **34,99** Gr. 46.48	**39,99**
Größe 50.52.54.24.25.26.27	**44,99**
Größe 56.58.28.29.55.57	**49,99**
Größe 60.30.59.61.63.65	**54,99**

5/24 **Bundfaltenhose** mit seitlichen Schubtaschen, Gesäßtasche mit Knopf, mit Umschlag.
40 19 647 grau **55 27 196** braun
73 83 896 marine
08 57 822 anthrazit

Größe 43 **49,99** Gr. 46.48	**54,99**
Größe 50.52.54.24.25.26.27	**59,99**
Größe 56.58.28.29.55.57.	**64,99**
Größe 60.30.59.61.63.65	**69,99**

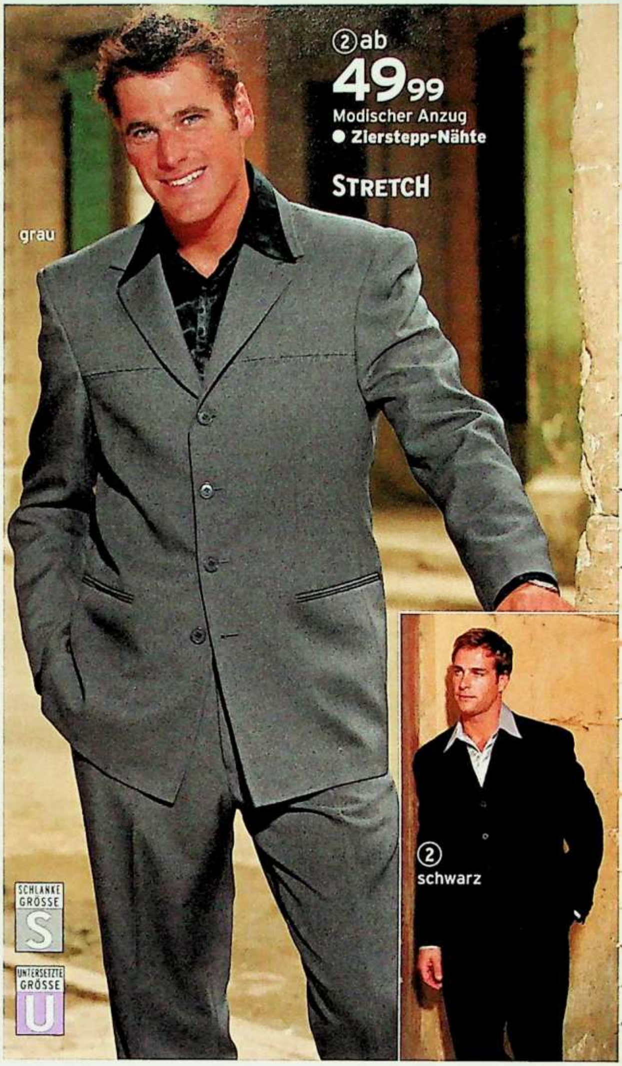

③ab
19,99
Satin-Hemd
- Weich fließend
- Seidiger Schimmer

① 24 **Modischer Anzug** - herrlich bequem und dabei ausgesprochen trendy: in querelastischer Stretch-Qualität, formstabil. **Details:** Einreihiges Sakko in 3-Knopf-Form, mit modischen Zipper-Taschen vorne, 3 Innentaschen. Hose mit Stecktaschen, 1 Gesäßtasche mit Knopf, ohne Umschlag. **Material:** 97% Polyester, 3% Elasthan; Futter 50% Polyester, 50% Viskose.

19 27 229 schwarz

Größe 43 **59,99**	Gr. 46,48 **69,99**
Größe 50,52,54,94,98,102,25,26,27	**79,99**
Größe 56,28	**89,99**
Vom 01.10.04 bis 31.10.04	
Größe 43 **49,99**	Gr. 46,48 **59,99**
Größe 50,52,54,94,98,102,25,26,27	**69,99**
Größe 56,28	**79,99**

② 24 **Anzug** in topaktueller Linie. **Details:** Ziersteppnähte vorne und am Revers, Einreiher in modischer 4-Knopf-Form, 2 Paspeltaschen, 2 Innentaschen. Hose ohne Bundfalte, 2 seitliche Schubtaschen, 2 Gesäßtaschen mit Knopf, ohne Umschlag. **Material:** 100% Polyester; Futter 100% Polyester.

08 74 482 schwarz **93 15 827** grau

Größe 43 **49,99**	Gr. 46,48 **55,99**
Größe 50,52,54,94,98,102,25,26,27	**61,99**
Größe 56,28	**67,99**

③ 24 **Satin-Hemd** - sieht immer top aus! **Details:** Kent-Kragen, 1 Brusttasche, verstellbare Manschetten. **Material:** 100% Polyester.

35 05 926 weiss **44 40 681** schwarz
54 87 502 silber

Größe 37/38 **19,99**	Gr. 39/40,41/42 **23,99**
Größe 43/44,45/46	**27,49**

④ 24 **Nadelstreifen-Anzug** in modisch aktuellem Dessin. **Details:** Einreiher in 3-Knopf-Form, Pattentaschen, Brustleistentasche, 1 Si-

24 **die schnelle 24** gegen Aufpreis. Nähere Infos im Service-Teil.

cherheits-Innentasche. Hose mit seitlichen Schubtaschen. 1 Gesäßtasche mit Knopf. Ohne Umschlag. **Material:** 98% Polyester, 2% Viskose; Futter 100% Polyester.

62 10 182 anthrazit-gestreift

Größe 43	**39,99**	Gr. 46.48	**44,99**
Größe 50.52.54.94.98.102.25.26.27			**49,99**
Größe 56.28			**54,99**

⑤ 24 **Anzug** mit modischer Revers-Form. **Details:** Einreiher in 3-Knopf-Form. Pattentaschen. Brustleistentasche. 1 Sicherheits-Innentasche. Rückenschlitz. Bundfaltenhose mit seitlichen Schubtaschen. 2 Gesäßtaschen mit Knopf. Ohne Umschlag. **Material:** 100% Polyester; Futter 100% Polyester.

25 11 090 braun **66 41 588** grau
98 96 691 schwarz

Größe 43	**39,99**	Gr. 46.48	**44,99**
Größe 50.52.54.94.98.102.24.25.26.27			**49,99**
Größe 56.58.28			**54,99**

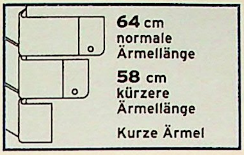

- Doppelte Nähte
- Tasche mit Stickerei

①-④ **SHIRTMASTER Hemden** in hochwertiger Qualität und hervorragender Verarbeitung. **Details:** Doppelt abgesteppte Nähte, Kent-Kragen, 1 Brusttasche mit Stickerei. Die einfarbigen Hemden gibt es in 3 verschiedenen Ärmellängen.
Material: 60% Baumwolle, 40% Polyester. Maschinenwäsche.

1/ 24 **Hemd,** uni, Kurze Ärmel.
22 61 128 frenchblue
40 90 146 bordeaux
49 71 625 schwarz **75 56 661** weiß
76 09 349 mint **79 15 999** anthrazit

Größe 37/38,39/40	**12,99**
Größe 41/42,43/44,45/46	**15,49**
Größe 47/48,49/50	**17,99**

2/ 24 **Hemd,** unifarben, Lange Ärmel in Normallänge 64 cm.
31 70 016 frenchblue
45 81 887 bordeaux
38 86 582 schwarz **73 26 193** weiß
28 61 739 mint **05 20 354** anthrazit

Größe 37/38,39/40	**14,99**
Größe 41/42,43/44,45/46	**17,99**
Größe 47/48,49/50	**20,99**

3/ 24 **Hemd,** unifarben, Lange Ärmel ca. 58 cm. Kürzer als Normallänge.
64 87 625 frenchblue
70 44 377 bordeaux
28 40 772 schwarz **84 83 680** weiß
70 39 293 anthrazit **14 74 900** mint

Größe 37/38,39/40	**14,99**
Größe 41/42,43/44,45/46	**17,99**
Größe 47/48,49/50	**20,99**

4/ 24 **Streifenhemd** , lange Ärmel in normaler Länge ca. 64 cm.
23 58 079 gelb-bleu
48 50 660 blau-weiß
97 76 177 weiß-blau

Größe 37/38,39/40	**19,99**
Größe 41/42,43/44,45/46	**23,49**
Größe 47/48,49/50	**26,99**

Ⓐ-Ⓘ 24 **Krawatten** aus 100% Polyester.
A/ **72 02 950** B/ **00 59 456**
C/ **43 20 757** D/ **59 45 856**
E/ **35 84 590** F/ **38 62 644**
G/ **66 67 155** H/ **01 55 269**
I/ **50 26 964**

je 12,99

⑤ 24 **Anzug-Set, 4-teilig.** Elegant und zum erstaunlich günstigen Preis! Klassisches Sakko mit Wendeweste und 2 Hosen! **Details: Sakko:** Einreiher in 2-Knopf-Form, Pattentaschen, Brustleistentasche, 4 Innentaschen. **Wendeweste:** 5 Knöpfe, mit Leistentaschen. **Bundfalten-Hosen:** je 1x schwarz und 1x grau in bequemer Stretch-Qualität, 2 Schubtaschen, 2 Gesäßtaschen mit Knopf, ohne Umschlag. **Material:** 100% Polyester; Futter 100% Polyester.
13 10 032 schwarz **71 19 945** grau

Größe 43	**59,-**	Größe 46	**69,99**
Größe 48,50,52,94,98,24,25,26			**79,99**
Größe 54,56,58,102,27,28,29			**89,99**

die schnelle 24 gegen Aufpreis. Nähere Infos im Service-Teil.

Unser
Bestes
für Sie!
4 Teile = 1 Preis!
1 Klassisches Sakko
1 Wende-Weste
1 Hose in Schwarz
1 Hose in Grau
⑤ schwarz
⑤ schwarz mit grauer Weste und Hose
STRETCH
LIEFERBAR BIS GRÖSSE 58
SCHLANKE GRÖSSE S
UNTERSETZTE GRÖSSE U
⑤ grauer Anzug Weste gewendet
grau
⑤ 4-teiliger Anzug
ab 59.-
Spaß haben, auswählen und bestellen - auch unter www.quelle.de

QUELLE

>> QUELLE testet für Sie...

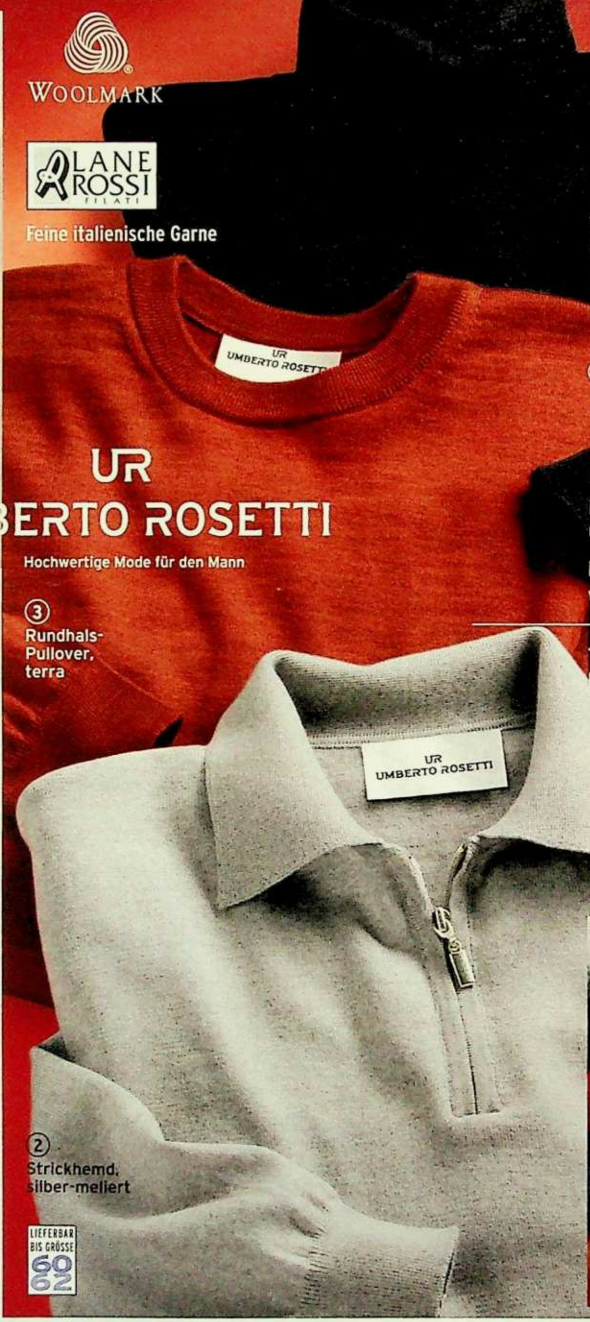

★★★★★
5-Sterne-Qualität im Test bestätigt

①-④ ab **34.99**

Pullover in 4 Formen und je 5 Farben

Merino-Wolle, extrafein
Vollwaschbar

Trockner geeignet
Keine Knötchenbildung

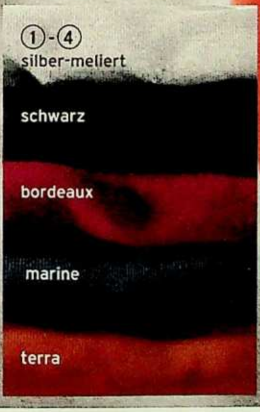

1-4 **UMBERTO ROSETTI.** Genießen Sie den Tragekomfort dieser wunderbar weichen Strick-Klassiker. Alle 4 Modelle sind aus **reiner Schurwolle in feiner Merino-Qualität**. Diese ist in der Maschine waschbar und für den Trockner geeignet. Die Pullis sind fully fashioned gearbeitet, d.h. alle Teile wurden einzeln auf Maß gestrickt und anschließend zusammengefügt. Das Ergebnis: perfekter Sitz in jeder Größe, auch nach häufigem Waschen.

1/ 24 **Rollkragen-Pullover.**
24 43 268 bordeaux
46 96 224 schwarz
86 61 263 silber-meliert
92 00 160 marine **94 30 641** terra
Gr. 44/46 **39.99** Gr. 48/50.52/54 **44.99**
Gr. 56/58.60/62 **49.99**

2/ 24 **Strickhemd** mit Zipper.
93 09 410 bordeaux
50 70 137 schwarz
26 57 971 silber-meliert
84 96 060 marine **67 11 831** terra
Gr. 44/46 **39.99** Gr. 48/50.52/54 **44.99**
Gr. 56/58.60/62 **49.99**

3/ 24 **Rundhals-Pullover.**
32 42 666 bordeaux
85 80 988 schwarz
22 22 575 silber-meliert
36 03 875 marine **11 59 584** terra
Gr. 44/46 **39.99** Gr. 48/50.52/54 **44.99**
Gr. 56/58.60/62 **49.99**

4/ 24 **Pullunder .**
58 47 810 bordeaux
52 64 337 schwarz **45 89 312** silber
71 91 101 marine **87 27 122** terra
Gr. 44/46 **34.99** Gr. 48/50.52/54 **39.99**
Gr. 56/58.60/62 **44.99**

24 **die schnelle 24** gegen Aufpreis. Nähere Infos im Service-Teil.

(5) 24 **STATZ Markenhose** aus Reiner Schurwolle, mit dem Wollsiegel. In 5 aktuellen Kombifarben. **Details:** Bundfalten, 2 seitliche Schubtaschen, 2 Gesäßtaschen mit Knopf, mit Umschlag. **Material:** Knitterarme Qualität aus 100% Schurwolle/IWS. Maschinenwäsche.

27 69 664 braun **32 61 749** schwarz
34 42 829 anthrazit **81 88 432** grau
95 41 378 marine **69 28 574** camel

Gr. 43 **49,99**	Gr. 46,48 **54,99**
Größe 50,52,54,94,98,102,24,25,26,27	**59,99**
Gr. 56,58,28,29 **64,99**	Gr. 60,30 **69,99**

(A) 24 **Ledergürtel**, bombiert. Mit Steppnähten und aufwändiger Schließe.

28 51 269 schwarz
97 58 671 dunkelbraun

Größe 90,100,110	**19,99**
Größe 120,130	**23,49**

Nicole Henckel, Leiterin QUELLE Qualitäts-Sicherung

Die Pullis in Merino-Qualität und die STATZ Markenhosen wurden von uns getestet. Sie zeichnen sich durch Farbechtheit aus, sind vollwaschbar, und dabei formbeständig.

N. Henckel

★ ★ ★ ★ ★

5-Sterne-Qualität im Test bestätigt

(5) ab **49,99**

Bundfaltenhose Ohne Gürtel

Reine Schurwolle mit dem Wollsiegel

Maschinenwäsche

Knitterarme Qualität

Herrenschuhe, Angebot, siehe Seite 463, Nr. 16

NORSKIN

MODE MIT FUNKTION

DuPont™ Teflon® fabric protector

- Bietet dauerhaften Fleckenschutz
- Macht die Stoffe pflegeleicht
- Das Material ist atmungsaktiv

LYCRA® www.lycra.com

- Dauerhafte Formstabilität
- Komfortable Passform
- Bewegungsfreiheit

Canvas-Hose mit aufgesetzten Beintaschen, seitlich elastischer Bund. 100% Baumwolle, bügelfrei. Teflon-Faserschutz.

① 24 **NORSKIN Hose** im sportiven Stil - ein vielseitiges Modell, das sich bei vielen Gelegenheiten bewährt! **Details:** Aufgesetzte Beintaschen mit Klett-Verschluss, seitlicher Gummizug im Bund, 1 Sicherheits-Innentasche. 2 Gesäß-Pattentaschen mit Klett-Verschluss. Bügelfreie Canvas-Qualität. **Material:** 100% Baumwolle.

08 70 049 oliv **35 74 816** beige
45 73 871 braun **50 66 299** schwarz

Größe 43 **34.99**	Größe 46.48 **39.99**
Größe 50.52.54.94.98.102.25.26.27	**44.99**
Größe 56.58.28.29	**49.99**
Größe 60.30	**54.99**

② 24 **NORSKIN Stretchcord-Hose** mit Stecktaschen. Cord ist wieder groß in Mode, hier in trageangenehmer Stretch-Qualität: macht jede Bewegung mit und beult nicht aus! **Details:** Bequemer Dehnbund, Sicherheits-Innentasche, Vordertaschen mit Nieten gearbeitet, 2 Gesäßtaschen. **Material:** 99% Baumwolle, 1% Elasthan/LYCRA BY DUPONT.

14 90 790 schwarz **28 70 118** oliv
69 16 602 beige **92 25 271** rost

Größe 43 **29.99**	Größe 46.48 **34.99**
Größe 50.52.54.94.98.102.25.26.27	**39.99**
Größe 56.58.28.29	**44.99**
Größe 60.30	**49.99**

24 **die schnelle 24** gegen Aufpreis. Nähere Infos im Service-Teil.

Genießen Sie den Komfort hochwertiger Marken-Qualität mit Stretch und Teflon-Faserschutz

Cord-Hose mit Dehnbund und Sicherheits-Innentasche, Stretch-Qualität.

Thermo-Hose mit warmem Futter, seitlich elastischer Bund. Teflon-Faserschutz .

Twill-Hose in 5-Pockets-Form, Stretch-Qualität, bügelleicht

(3) [24] **NORSKIN Thermo-Hose** in sportiver Form - ideal für Freizeit und Reise. Praktisch, gerade für unterwegs, sind die eingearbeiteten Beintaschen mit Reißverschluss. **Details:** Bequeme Bundfalten, seitlich elastischer Bund, Sicherheits-Innentasche. 2 Gesäß-Pattentaschen mit Klett-Verschluss und zusätzlichem Reißverschluss. Wärmendes Futter.
Material: 100% Baumwolle; Futter 65% Polyester, 35% Baumwolle.

10 58 800 anthrazit **58 06 532** oliv
81 91 693 marone **96 30 469** beige

Größe 43 **34,99**	Größe 46,48 **39,99**
Größe 50,52,54,94,98,102,24,25,26,27	**44,99**
Größe 56,58,28,29	**49,99**
Größe 60,30	**54,99**

(4) [24] **NORSKIN 5-Pockets-Hose** mit Komfort-Bund. Hier erhalten Sie eine modische Form im Verbund mit Tragekomfort! Super, die bewegungselastische Stretch-Qualität.
Details: Sicherheits-Innentasche, Vordertaschen mit Nieten gearbeitet. Bügelleicht: Knitterarm. **Material:** 98% Baumwolle, 2% Elasthan/LYCRA BY DUPONT.

26 58 259 braun **31 27 074** oliv
86 19 139 brombeer **91 23 890** beige

Größe 43 **34,99**	Größe 46,48 **39,99**
Größe 50,52,54,94,98,102,25,26,27	**44,99**
Größe 56,58,28,29	**49,99**
Größe 60,30	**54,99**

(A) [24] **Ledergürtel** mit edler Steppung und hochwertiger Schließe. Ca. 3,5 cm breit.
18 29 321 schwarz
47 05 789 braun

Größe 90,100,110	**19,99**
Größe 120	**23,49**

Alle Artikel sind in der Maschine waschbar

Hochwertige Markenhosen in be
Alle Modelle sind pflegeleicht und problemlos in

① 24 **BRÜHL ELAFLEX Swing-Pockets-Hose** in querelastischer Stretch-Qualität.
Details: Abgerundete Stecktaschen, zusätzlich kleine Münztasche, 2 Gesäßtaschen mit Knopf. Ohne Bundfalte, ohne Umschlag. Mit Gürtel. Waschbar bei 40°.
Material: 98% Baumwolle, 2% Elasthan.
15 87 953 schwarz **21 77 208** braun
25 66 965 rost **37 52 742** tabak

Größe 43	**49,99**	Gr. 46.48	**54,99**
Größe 50.52.54.94.98.102.24.25.26.27			**59,99**
Größe 56.58.28.29	**64,99**	Gr. 60.30	**69,99**

②+③ **BRÜHL ELAFLEX Marken-Jeans,** in Normal- oder Unterbauchform mit kürzerer Leibhöhe. Sie sind deshalb für Männer mit mehr Bauchumfang bestens geeignet. Für besten Tragekomfort sorgen die querelastische Stretch-Qualität und der komfortable Dehnbund.
Details: 1 Bundfalte, paspelierte Schubtaschen, 2 Gesäßtaschen mit Knopf, 1 Sicherheits-Innentasche, mit Umschlag, mit Elastik-Gürtel.
Material: 98% Baumwolle, 2% Elasthan.

2/ 24 **BRÜHL ELAFLEX Stretch-Jeans** in Normalform.
06 80 053 beige **38 43 926** schwarz
51 42 184 darkblue **51 52 049** grau
56 91 108 schlamm **59 66 137** grün
68 14 900 kitt

Größe 46.48			**64,99**
Größe 50.52.54.24.25.26.27			**72,99**
Größe 56.58.28	**80,99**	Gr. 60.62	**88,99**

3/ 24 **BRÜHL ELAFLEX Stretch-Jeans** in bequemer Unterbauchform.
30 42 953 beige **17 44 917** schwarz
38 45 372 darkblue **91 25 741** grau
76 50 844 schlamm **73 30 294** grün
17 66 724 kitt

Gr. 24.25.26.27	**72,99**	Gr. 28.29.55.57	**80,99**
Größe 30.31.32.33.34.59.61.63.65			**88,99**

⑥ **49,99**
Hush Puppies
● **Lederfutter**
● **Lederdecksohle**

24 **die schnelle 24 gegen Aufpreis. Nähere Infos im Service-Teil.**

quemer Stretch-Qualität!
der Maschine waschbar.

④+⑤ **BRÜHL ELAFLEX Hosen** in Normal- und in komfortabler Unterbauchform, d.h. mit kürzerer Leibhöhe für Männer mit mehr Bauchumfang. Für optimalen Trage-Komfort sorgen die querelastische Stretch-Qualität und der komfortable Dehnbund. **Details:** 1 Bundfalte, paspelierte Schubtaschen, 2 Gesäßtaschen mit Knopf, 1 Sicherheits-Innentasche, mit Umschlag. Gürtel mit Elastik-Einsatz. **Material:** 55% Polyester, 42% Wolle, 3% Elasthan. Maschinenwäsche. Bügelfrei.

4/24 **BRÜHL ELAFLEX Hose**, Normalform.
01 84 535 grün **31 93 417** grau
52 95 793 schwarz **55 86 254** anthrazit
63 20 492 braun

Größe 43 **59,99**	Größe 46,48 **64,99**
Größe 50,52,54,94,98,102,24,25,26,27	**69,99**
Größe 56,58,106,28,29	**74,99**
Größe 60	**79,99**

5/24 **BRÜHL ELAFLEX Hose** in bequemer Unterbauch-Form. Bestens geeignet für Männer mit mehr Bauchumfang.
64 49 850 grün **24 76 743** grau
11 84 838 schwarz **98 71 327** anthrazit
60 71 794 braun

Gr. 25,26,27 **69,99**	Gr. 28,29,55,57 **74,99**
Größe 30,59,61,63	**79,99**

⑥ 24 **HUSH PUPPIES Schnürschuh** in hervorragender Verarbeitung. Weich unterfüttertes Lederfutter. Lederlaufsohle mit aufgelegter, rutschhemmender Gummihalbsohle. **Obermaterial:** Leder.
72 84 238 schwarz

Größe 40,41,42,43,44,45,46	**49,99**

④+⑤

④ab **59,99**
BRÜHL ELAFLEX Hose
in Normalform
Mit Gürtel

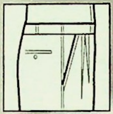

⑤ab **69,99**
BRÜHL ELAFLEX Hose
in Unterbauch-Form
Mit Gürtel

Die Unterbauch-Form ist speziell für Männer mit mehr Bauchumfang geschnitten.
Sie hat eine größere Bundweite und eine kürzere Leibhöhe.

LIEFERBAR BIS GRÖSSE 60
SCHLANKE GRÖSSE S
UNTERSETZTE GRÖSSE U
BAUCH GRÖSSE B

STRETCH
- Vollwaschbar
- Bügelfrei
- Mit Dehnbund
- Mit Gürtel
- Mit 42% Wolle
- Stretch-Qualität

RATENKAUF:
⑤ BRÜHL ELAFLEX Hose in Unterbauch-Form, mit Gürtel. Jetzt bestellen und später in 8 bequemen Raten bezahlen.

Monatliche Rate	ab 9,15
Ratenkauf-Preis	ab 73,24

Effektiver Jahreszins 12,94%. Info: Service-Seiten oder www.quelle.de

LIEFERBAR BIS GRÖSSE 62

BESONDERS BEQUEME HOSEN!

① Verstellbare Bundweite

② Bund und Sattel dehnbar

①+② je ab **39,99**

Stretchcord-Hosen in 2 Formen
Ohne Gürtel
- **Längselastische, florfeste Qualität**
- **Maschinenwäsche**

① 24 **Stretch-Cordhose.** Ideal für Autofahrer, da sich die Bundweite mit einem Riegel bis zu 10 cm verstellen lässt. Dadurch ist die Hose auch bei längeren Fahrten immer sehr bequem. **Material:** 80% Baumwolle, 18% Polyamid, 2% Elasthan/LYCRA BY DUPONT. Maschinenwäsche.

30 67 677 grau **32 46 462** braun
45 50 769 schwarz **97 22 879** beige
65 57 970 marine **98 22 962** schilf

Größe 43 **39,99** G. 46,48	**44,99**
Größe 50,52,54,24,25,26,27,51,53	**49,99**
Größe 56,58,28,29,55,57	**54,99**
Größe 60,62,30,31,32,33,34,59,61,63,65	**59,99**

② 24 **Stretch-Cordhose.** Bund und Sattel sind dehnbar - dadurch bietet diese bequeme Hose großen Tragekomfort. **Details:** Bundfalten, Sattel, seitliche Schubtaschen, Gesäßtasche mit Knopf. **Material:** 80% Baumwolle, 18% Polyamid, 2% Elasthan/LYCRA BY DUPONT. Maschinenwäsche.

28 47 370 grau **38 69 376** braun
29 55 669 schwarz **65 16 562** beige
56 04 462 marine **45 91 464** schilf

Größe 43 **39,99** Gr. 46,48	**44,99**
Größe 50,52,54,24,25,26,27,51,53	**49,99**
Größe 56,58,28,29,55,57	**54,99**
Größe 60,62,30,31,32,33,34,59,61,63,65	**59,99**

③ 24 **Bundfaltenhose** in robuster Tricotine-Qualität. Durch das längselastische Stretch-Material super bequemer Sitz. Bund und Sattel dehnbar. **Details:** 2 seitliche Schubtaschen, kleine Uhrentasche, 1 Gesäßtasche mit Reißverschluss, ohne Umschlag. **Material:** 100% Poly-

⑤ ab **59,99**
Hush Puppies
- **Wasser abweisend**
- **Atmungsaktiv**

Obermaterial | Größe von/bis 36 47

24 die schnelle 24 gegen Aufpreis. Nähere Infos im Service-Teil.

③ **Tricotine-Hose: Bund und Sattel dehnbar**

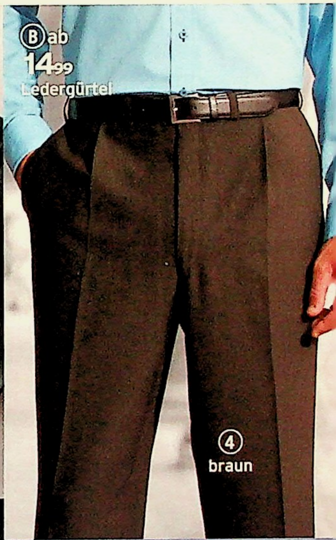

④ **Stretch-Hose mit komfortablem Dehnbund**

ester/TREVIRA. Maschinenwäsche
30 21 477 marine **32 07 278** grau
44 49 365 schilf
73 57 833 schwarz
95 33 476 rauchblau

Größe 43 **34,99** Größe 46.48	**39,99**
Größe 50.52.54.24.25.26.27.51.53	**44,99**
Größe 56.58.28.29.55.57	**49,99**
Größe 60.62.30.31.59.61.63.65	**54,99**

④ 24 **Stretchhose** mit Dehnbund. Längselastische Qualität, daher super bequem und knitterarm. Pflegeleicht, weil maschinenwaschbar und bügelfrei. **Details:** 2 Schubtaschen, 1 Sicherheits-Gesäßtasche, 1 Sicherheits-Innentasche. **Material:** 53% Polyester, 44% Wolle, 3% Elasthan/LYCRA BY DUPONT.
20 92 173 schwarz **98 29 677** schilf
28 10 468 blau **33 56 361** braun
49 16 070 anthrazit

Größe 46.48	**49,99**
Größe 50.52.54.24.25.26.27.51.53	**54,99**
Größe 56.58.28.29.55.57	**59,99**
Größe 60.30.59.61.63.65	**64,99**

Ⓐ 24 **Stretch-Gürtel** mit satinierter Schließe und Lederabschluss.
35 34 869 braun **54 20 474** marine
57 00 676 grau

Größe 90,100,110 **12,99** Gr. 120,130	**14,99**

Ⓑ 24 **Ledergürtel** mit Stepp-Nähten.
87 40 061 schwarz **96 90 177** braun

Größe 80,90,100,110 **14,99** Gr. 120	**17,29**

⑤ 24 **HUSH PUPPIES Slipper** mit COMFORTEX-Membran. Mit weich unterfütterter und herausnehmbarer Einlegesohle. Rutschhemmende Gummilaufsohle. **Obermaterial:** Schrumpfleder.
62 29 565 braun **82 43 967** schwarz

Größe 36,37,38,39	**59,99**
Größe 40,41,42,43,44,45,46,47	**69,99**

AUCH IN KOMFORT-GRÖSSEN!

LIEFERBAR BIS GRÖSSE 60

(1)+(2) **Kombi-Hemd** für Freizeit und Beruf. Mit kurzen oder langen Ärmeln. In 6 idealen Kombifarben. **Details:** Button-down-Kragen, 1 Brusttasche, Knopfleiste, kontrastfarben gearbeitete Knopflöcher. Bewegungsfalten im Rücken. **Material:** 65% Polyester, 35% Baumwolle. Maschinenwäsche.

1/24 **Kombi-Hemd,** kurze Ärmel.
26 57 395 marine **55 42 161** sand
62 52 406 rost **83 88 607** schwarz
91 62 913 weiß **99 38 335** hellblau

Größe 37/38,39/40	9,-
Größe 41/42,43/44,45/46	10,49
Größe 47/48,49/50	11,99

2/24 **Kombi-Hemd,** lange Ärmel.
24 65 019 marine **62 08 584** sand
79 29 270 rost **23 99 281** schwarz
07 90 130 weiß **16 97 214** hellblau

Größe 37/38,39/40	10,-
Größe 41/42,43/44,45/46	11,99
Größe 47/48,49/50	13,99

(3) 24 **Swing-Pockets-Hose** mit abgerundeten Steck-Taschen, kleiner Münztasche, 2 Gesäßtaschen mit Knopf. **Material:** 100% Polyester. Maschinenwäsche.
73 31 170 schwarz **92 35 710** braun
94 37 224 anthrazit

Größe 43 **15,-** Gr. 46,48	18,-
Größe 50,52,54,94,98,102,24,25,26,27	21,-
Größe 56,28	24,-

(4) 24 **Bundfalten-Hose** mit seitlichen Schubtaschen, 2 Gesäßtaschen mit Knopf, mit Umschlag. **Material:** 100% Polyester. Maschinenwäsche.
28 39 893 schwarz **04 31 057** braun
79 79 648 anthrazit

Größe 43 **15,-** Gr. 46,48	18,-
Größe 50,52,54,94,98,102,24,25,26,27	21,-
Größe 56,58,106,28,29	24,-

(A) 24 **Gürtel** aus echtem Leder. Mit aktuellen Stepp-Nähten. Breite ca. 3,5 cm.
38 20 502 schwarz **89 89 663** braun

Größe 90,100,110	9,-

(5) 24 **Slipper** in echter Mokassin-Machart. Lederfutter, Lederdecksohle, PVC-Laufsohle.
36 84 765 schwarz

Größe 40,41,42,43,44,45,46	25,-

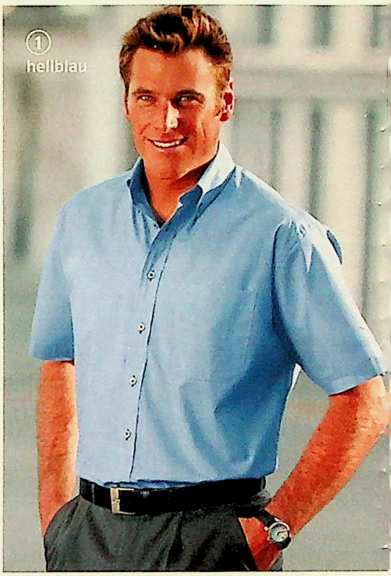

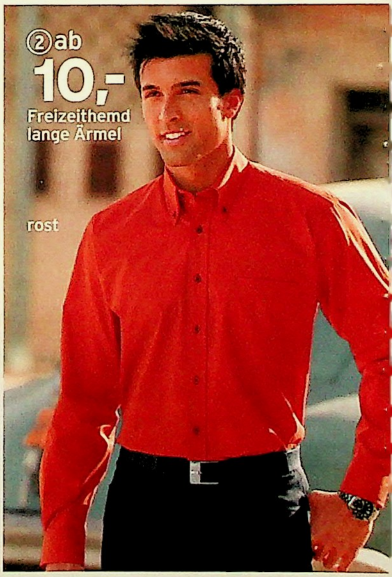

 24 **die schnelle 24** gegen Aufpreis. Nähere Infos im Service-Teil.

Unser Bestes für Sie!

Hose mit Swing-Pockets

Bequeme Bundfaltenhose

Spaß h… auswählen und bestellen - auch unter www.quelle.de

Die neuen
PULLOVER

... das ist der Look: kernig, männlich, sportlich.
Natürlich mit Wolle und herrlich weich!

①ab
29,99
Troyer
- In 3 Farben
- Mit 30% Wolle

LIEFERBAR BIS GRÖSSE 60 62

beige-grau

②ab
24,99
Rollkragen-Pullover
- Aufwändiges Zopf-Muster
- Mit 30% Wolle

grau

24 **die schnelle 24** gegen Aufpreis. Nähere Infos im Service-Teil.

UR
UMBERTO ROSETTI
Hochwertige Mode für den Mann

③ ab
29,99
UMBERTO ROSETTI
Pullover
- **Mit Cord-Einsätzen**
- **30% Wolle**

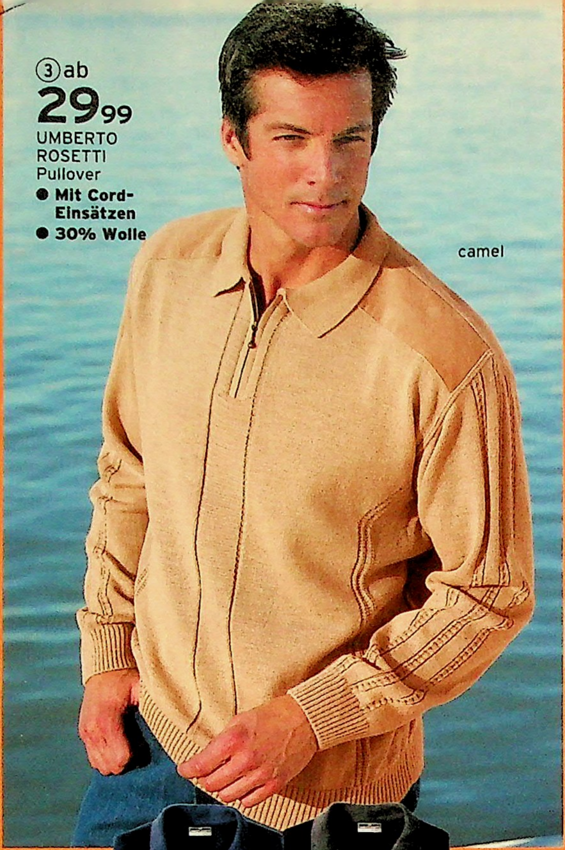

④+⑤
LIEFERBAR BIS GRÖSSE 60 62

④ ab
24,99
UMBERTO ROSETTI
Lumber
- **Pflegeleichter Material-Mix**
- **50% Baumwolle**

⑤ ab
19,99
UMBERTO ROSETTI
Pullover
- **Pflegeleicht und formstabil**
- **50% Baumwolle**

Wählen Sie: Jacke & Pulli in 4 Farben

④+⑤

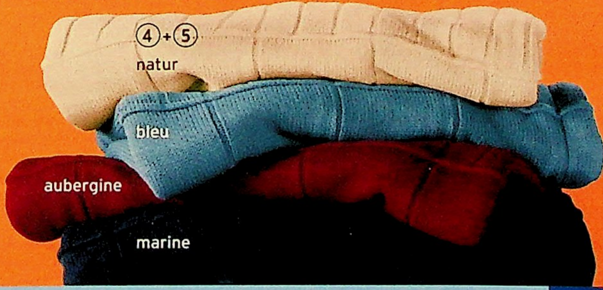

① 24 **UMBERTO ROSETTI Troyer.** Damit liegen Sie im Trend: Norweger-Muster. Winterwarm in feiner Masche. **Material:** 70% Polyacryl, 30% Wolle. Maschinenwäsche.
12 43 685 braun-camel **75 61 828** beige-grau
49 18 347 anthrazit-grau
Gr.40/42(XS) **29,99** Gr.44/46(S), 48/50(M) **33,99**
Gr.52/54 (L), 56/58 (XL) **37,99**
Gr. 60/62 (XXL) **41,99**

② 24 **UMBERTO ROSETTI Rollkragen-Pullover** mit markantem Zopf-Muster. Durch den Wollanteil schön warm, aber weich und nicht zu dick. **Material:** 70% Polyacryl, 30% Wolle. Maschinenwäsche.
21 34 214 grau **23 60 701** jeansblau
47 67 922 beige
Gr. 40/42(XS) **24,99** Gr. 44/46(S),48/50(M) **28,99**
Gr. 52/54 (L), 56/58 (XL) **32,99**

③ 24 **UMBERTO ROSETTI Pullover** mit Polo-Kragen. Der Wollanteil wärmt angenehm, dabei ist er weich und pflegeleicht. **Details:** Cord-Einsatz auf Schultern, Reißverschluss-Leiste, Rippen-Struktur an Ärmeln; Bündchenabschluss. **Material:** 70% Polyacryl, 30% Wolle. Maschinenwäsche.
40 96 119 anthrazit **91 84 612** camel
93 32 844 blau
Gr. 44/46(S) **29,99** Gr. 48/50(M), 52/54(L) **33,99**
Gr. 56/58(XL) **37,99**

④ 24 **UMBERTO ROSETTI Lumber.** Wohl fühlen und gepflegt aussehen - mit diesem kombistarken Klasssiker kein Problem! **Details:** Reißverschluss vorn, Bündchenabschluss. **Material:** 50% Baumwolle, 50% Polyacryl. Maschinenwäsche.
43 72 376 bleu **64 41 048** marine
69 80 675 natur **81 80 048** aubergine
Gr. 44/46(S) **24,99** Gr. 48/50(M), 52/54(L) **28,99**
Gr. 56/58(XL), 60/62(XXL) **32,99**

⑤ 24 **Pullover** in strapazierfestem Material-Mix. Baumwolle gibt das natürliche Tragegefühl, Polyacryl macht die Soft-Masche formstabil und pflegeleicht. **Material:** 50% Baumwolle, 50% Polyacryl. Maschinenwäsche.
15 50 138 bleu **70 68 567** marine
72 13 917 natur **78 07 097** aubergine
Gr. 44/46(S) **19,99** Gr. 48/50(M), 52/54(L) **23,49**
Gr. 56/58(XL), 60/62(XXL) **26,99**

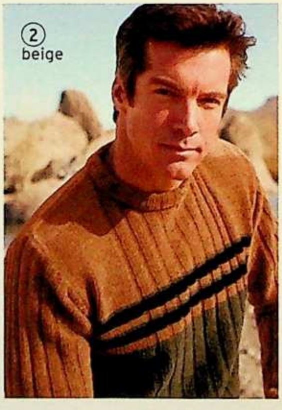

① 24 **EXPLORER Chenille-Troyer.** Sportliche Form, dabei supersoft und anschmiegsam. Sieht auch über einem Hemd toll aus. **Details:** Kontrastkragen und -Bündchen. **Material:** 100% Polyacryl. Maschinenwäsche.

28 58 895 camel **81 15 831** schwarz

Gr.40/42(XS) **19,99**	Gr.44/46(S),48/50(M) **23,49**
Gr. 52/54(L),56/58(XL)	**26,99**

② 24 **EXPLORER Chenille-Pullover.** Ein Schmeichler, der Ihnen gute Laune macht. **Details:** sagenhaft weich, teilweise gerippt. Bündchenabschluss. **Material:** 100% Polyacryl. Maschinenwäsche.

20 51 454 marine **37 42 808** beige

Gr.40/42(XS) **14,99**	Gr.44/46(S),48/50(M) **17,49**
Gr. 52/54(L),56/58(XL)	**19,99**

③ 24 **EXPLORER Chenille-Jacke** in flauschig weicher Qualität. Bleibt formstabil, auch nach vielen Wäschen. **Details:** Stehkragen, 2-Wege-Reißverschluss, Bündchenabschlüsse. **Material:** 100% Polyacryl. Maschinenwäsche.

11 38 094 silber-meliert **55 10 168** camel
55 54 001 blau-meliert

Gr.40/42(XS) **19,99**	Gr.44/46(S),48/50(M) **23,49**
Gr. 52/54(L),56/58(XL)	**26,99**

④ 24 **EXPLORER V-Pullover.** Reinschlupfen und wohl fühlen - und das zum Superpreis! **Details:** aus hautfreundlicher Baumwolle. Rippstrick. Kontraststreifen an den Abschlüssen. **Material:** 100% Baumwolle. Maschinenwäsche.

00 83 118 aubergine **06 48 698** jeansblau
13 72 772 schwarz **19 93 115** silber
86 55 120 beige

Gr.40/42(XS) **10,-**	Gr.44/46(S),48/50(M) **12,50**
Gr. 52/54(L),56/58(XL)	**15,-**

⑤ 24 **EXPLORER Jacke.** Sagenhaft! Hier trifft trendstarkes Dessin auf hohe Qualität. Fein gekämmte Baumwolle in formbeständiger Verarbeitung. Für Sie zum QUELLE-Preis! **Details:** Mix aus Ripp- und Glattstrick. 2-Wege-Reißverschluss. Bündchenabschlüsse. **Material:** 100% Baumwolle. Maschinenwäsche.

21 84 974 marine-rauchblau
23 03 919 oliv-beige **63 74 361** beige-braun
97 34 842 schwarz-silber

Gr.40/42(XS) **10,-**	Gr.44/46(S),48/50(M) **12,50**
Gr. 52/54(L),56/58(XL)	**15,-**

Artikel mit dem Blatt-Symbol sind hautfreundlich, weil schadstoffgeprüft.

24 **die schnelle 24 gegen Aufpreis. Nähere Infos im Service-Teil.**

Spaß haben, auswählen und bestellen - auch unter www.quelle.de

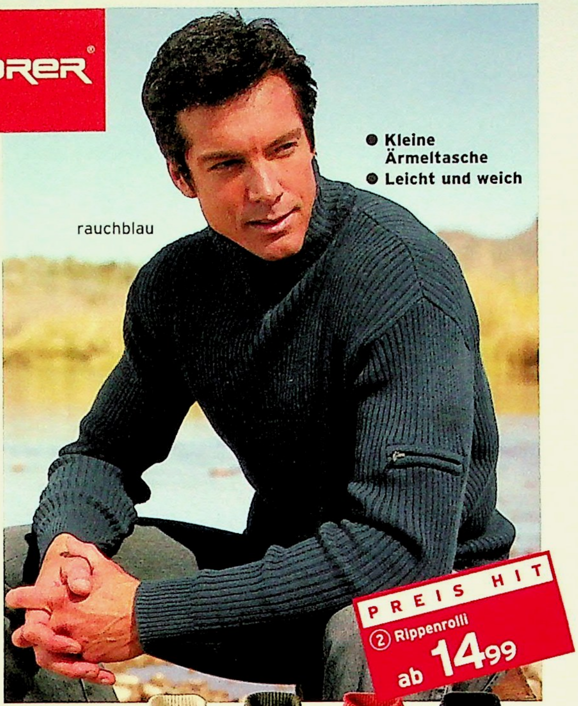

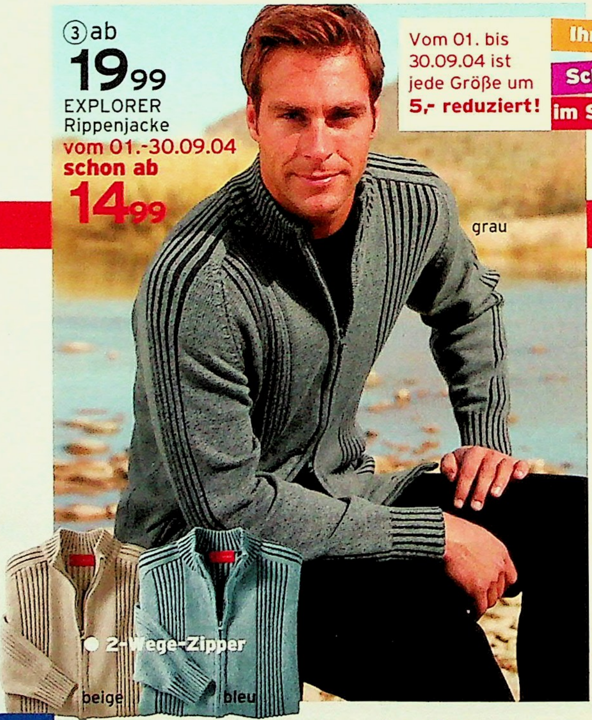

Vom 01. bis 30.09.04 ist jede Größe um **5,- reduziert!**

Ihr tolles Schnäppchen im September:

JEANS & MORE EXPLORER

① 24 **EXPLORER Pullover.** Ein starkes Basic! **Details:** zweifarbiger Effekt. Raglan-Ärmel, Rippen-Einsätze seitlich. **Material:** 100% Baumwolle. Maschinenwäsche.
16 93 417 beige **49 23 847** grau
66 60 627 bleu
Gr. 40/42(XS) **19,99** Gr.44/46(S),48/50(M) **23,49**
Gr. 52/54(L),56/58(XL) **26,99**

② 24 **EXPLORER Rippenrolli.** Perfekt zu kombinieren! Leicht und weich aus hautfreundlicher Baumwolle. Kleines Label. Ärmeltasche. **Material:** 100% Baumwolle. Maschinenwäsche.
03 06 906 terra **37 07 298** natur
43 83 641 schwarz **77 13 625** oliv
91 91 906 rauchblau
Gr. 40/42(XS) **14,99** Gr.44/46(S),48/50(M) **17,49**
Gr. 52/54(L),56/58(XL) **19,99**

③ 24 **EXPLORER Rippenjacke.** Ganz schön trendig: schmal geschnitten, mit interessantem Farb-Effekt. Gute Passform durch "fully-fashioned" eingestrickte Ärmel. **Detail:** 2-Wege-Zipper. **Material:** 100% Baumwolle. Maschinenwäsche.
49 01 973 bleu **65 80 182** beige
84 41 054 grau
Gr. 40/42(XS) **19,99** Gr.44/46(S), 48/50(M) **23,49**
Gr. 52/54(L), 56/58(XL) **26,99**
Vom 01.09.2004-30.09.2004 reduziert!
Gr. 40/42(XS) ~~19,99~~ **14,99**
Gr.44/46(S), 48/50(M) ~~23,49~~ **18,49**
Gr. 52/54(L), 56/58(XL) ~~26,99~~ **21,99**

④ 24 **EXPLORER Pullover.** Strickmix aus glatter und Rippenstruktur. Mit Streifen und Bündchenabschluss. **Material:** 100% Baumwolle. Maschinenwäsche.
04 74 517 rot **07 39 686** marine
15 10 958 beige **15 11 135** bleu
Gr. 40/42(XS) **19,99** Gr. 44/46(S),48/50(M) **23,49**
Gr. 52/54(L),56/58(XL) **26,99** Gr. 60/62(XXL) **30,49**

⑤ 24 **EXPLORER Troyer.** Weich fließende Baumwoll-Qualität. Modische **Details:** Ripp-Strick seitlich, Bündchen mit Kontrast-Streifen. **Material:** 100% Baumwolle. Maschinenwäsche.
38 24 251 schwarz **65 32 861** bordeaux
81 58 775 natur-meliert **38 24 523** bleu
Gr.40/42(XS) **19,99** Gr.44/46(S), 48/50(M) **23,49**
Gr 52/54(L), 56/58(XL) **26,99** Gr.60/62(XXL) **30,49**

24 **die schnelle 24** gegen Aufpreis. Nähere Infos im Service-Teil.

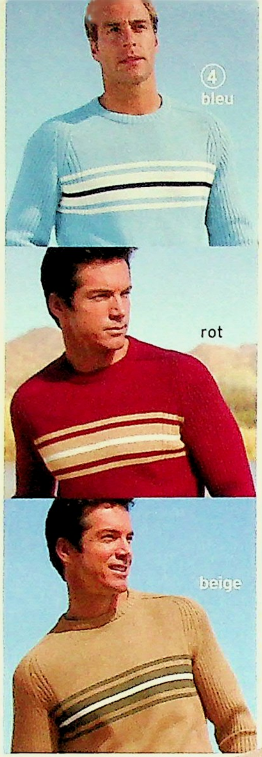

Beide Pullis gibt's in 4 Farben

④ marine

⑤ natur-meliert

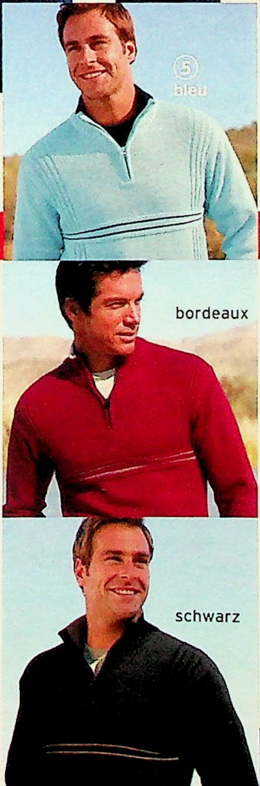

④+⑤ je ab **19,99**

EXPLORER
Pullover

- **Hautfreundliche Baumwolle**

④+⑤

LIEFERBAR BIS GRÖSSE 60 62

Artikel mit dem Blatt-Symbol sind hautfreundlich, weil schadstoffgeprüft.

RATENKAUF Nähere Infos im Service-Teil.

Ⓐ 9,99
Fleece-Set
Mütze+Schal

③ 12,99
EXPLORER
Fleece-Hose

① 24 **EXPLORER Fleece-Troyer** mit Kapuze. Supersoft und herrlich warm: Struktur-Fleece. Ideal für Sport und Freizeit. Mit vielen **Details:** Känguru-Tasche, Tunnelzug am Saum, Patch am Ärmel. **Material:** 100% Polyester. Maschinenwäsche.
20 76 806 schwarz **89 82 453** terra
92 52 158 rauchblau
Gr. 44/46(S) **19,99** Gr. 48/50(M), 52/54(L) **23,49**
Gr. 56/58(XL), 60/62(XXL) **26,99**

② 24 **EXPLORER Fleece-Troyer.** Graues Wetter? Kein Problem! Leicht und warm. Mit Overlock-Nähten, Label am Ärmel, Tunnelzug-Saum. **Material:** 100% Polyester. Maschinenwäsche.
00 90 268 terra **43 01 863** camel
44 34 714 rauchblau
Gr. 44/46(S) **19,99** Gr. 48/50(M), 52/54(L) **23,49**
Gr. 56/58(XL), 60/62(XXL) **26,99**

③ 24 **EXPLORER Fleece-Hose.** Atmungsaktiver Fleece mit Anti-Pilling-Ausrüstung. Kordelzug am Bund, 2 Schubtaschen, 1 Gesäßtasche. Bündchenabschluss. **Material:** 75% Polyester, 25% Viskose. Maschinenwäsche.
46 10 143 silber **54 86 064** anthrazit
Gr. 40/42(XS) **12,99** Gr. 44/46(S), 48/50(M) **15,49**
Gr. 52/54(L), 56/58(XL) **17,99**
Gr. 60/62(XXL) **20,49**

④ 24 **EXPLORER Fleece-Weste** mit Antipilling-Ausrüstung: es bilden sich auf der Oberfläche keine unschönen Flusen und Knötchen. Sportliche Details: Cordbesatz auf der Schulter, 2 Brusttaschen und 2 Schubtaschen mit Reißverschluss, Tunnelzug. **Material:** 100% Polyester, Cord 100% Baumwolle. Maschinenwäsche.
07 83 610 camel-marine
73 05 960 rauchblau-marine

 24 die schnelle 24 gegen Aufpreis. Nähere Infos im Service-Teil.

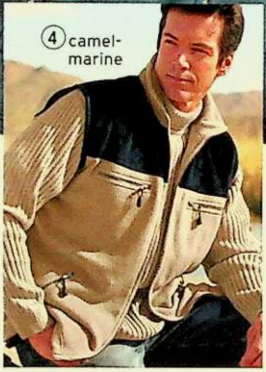

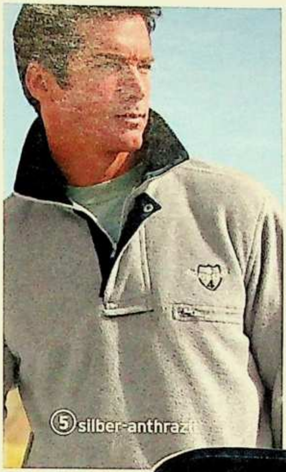

Thermo-Fleece
Antipilling-Ausrüstung verhindert die Bildung von Faserknötchen.

NS & MORE EXPLO

Gr. 40/42(XS) **19,99** Gr. 44/46(S), 48/50(M)	**23,49**
Gr. 52/54(L), 56/58(XL)	**26,99**

⑤ 24 **EXPLORER Fleece-Troyer** mit trendigem Touch: Kragen mit Cord unterlegt, Cord-Patches an den Ellbogen, Brusttasche mit Stickerei und Zipp, Bündchenabschluss am Ärmel, Tunnelzug. **Material:** 100% Polyester. Silber-anthrazit: 75% Polyester, 25% Viskose. Maschinenwäsche.

16 77 674 marine-rauchblau
35 96 263 silber-anthrazit
62 40 792 camel-marine

Gr. 44/46(S) **24,99** Gr. 48/50(M), 52/54(L)	**28,99**
Gr. 56/58(XL), 60/62(XXL)	**32,99**

Ⓐ 24 **Fleece-Set:** Mütze und Schal. Silber-anthrazit: 75% Polyester, 25% Viskose. **Material:** 100% Polyester. Maschinenwäsche.

38 65 209 schwarz	**9,99**
83 39 039 silber	**9,99**

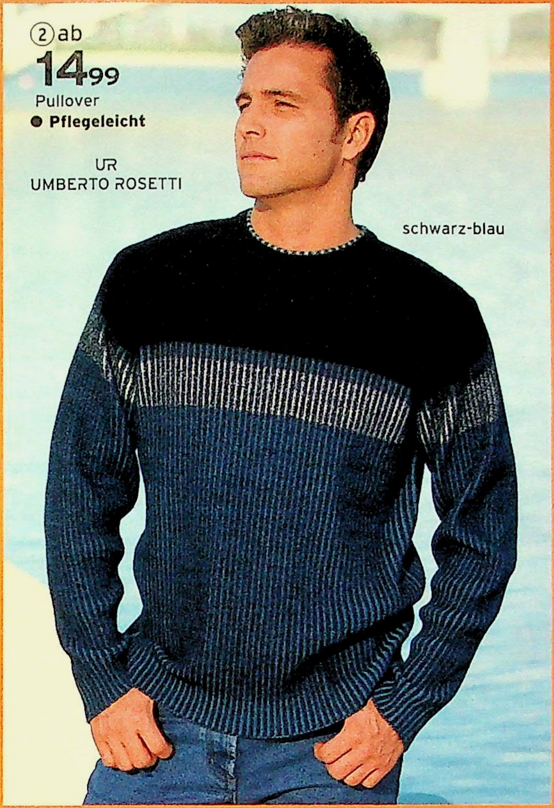

① 24 **EXPLORER Pullover** in sportlichem Style. **Details:** 3 aktuelle Farben. Gerippte Partie über Brust und Bündchen-Abschluss. Modischer Druck vorn. Pflegeleichte Qualität. **Material:** 100% Polyacryl. Maschinenwäsche.
08 72 744 schwarz **08 73 015** natur
08 73 270 blau

Gr. 40/42(XS)	14,99
Gr. 44/46(S), 48/50(M)	17,49
Gr. 52/54(L), 56/58(XL)	19,99

② 24 **UMBERTO ROSETTI Pullover.** Den werden Sie mögen: die sportlichen Streifen sind absolut zeitlos. Und das zum günstigen Preis! Mit zweifarbigem Effekt und Bündchenabschluss. **Material:** 100% Polyacryl. Maschinenwäsche.
01 97 567 bleu-beige
04 59 864 braun-terra
51 92 132 schwarz-blau

Gr. 40/42(XS)	14,99
Gr. 44/46(S),48/50(M)	17,49
Gr. 52/54(L), 56/58(XL)	19,99

③ 24 **UMBERTO ROSETTI Pullover** mit Polo-Kragen. Hochwertiger Strick, edle Struktur-Reliefs. **Details:** Reißverschluss-Kragen, elastische Bündchen. **Material:** 50% Baumwolle, 50% Polyacryl. Maschinenwäsche.
06 53 676 beige **70 77 654** marine

Gr. 44/46(S)	29,99
Gr. 48/50(M), 52/54(L)	33,99
Gr. 56/58(XL), 60/62(XXL)	37,99

④ 24 **EXPLORER Pullover.** Hingucker sind die modischen Kontraststreifen an der Schulter.

 24 **die schnelle 24 gegen Aufpreis. Nähere Infos im Service-Teil.**

EXPLORER

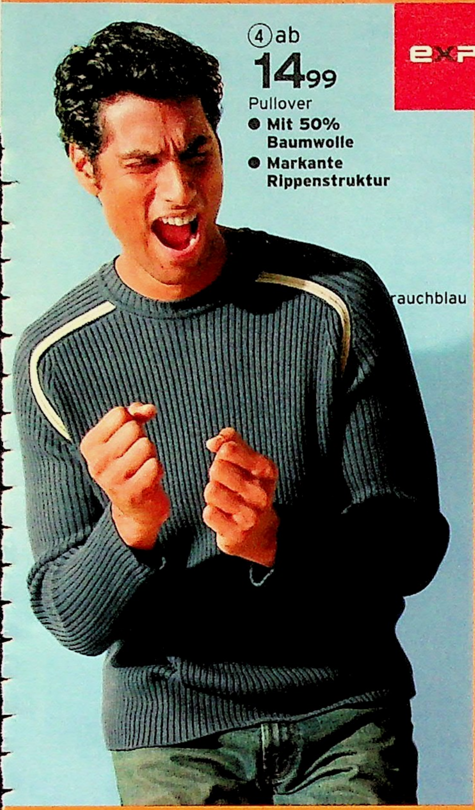

(4) ab
14,99
Pullover
- **Mit 50% Baumwolle**
- **Markante Rippenstruktur**

(5) ab
14,99
EXPLORER Rippenjacke
- **Reine Baumwolle**
- **2-Wege-Zipp**

Details: Rundhalsausschnitt, Raglan-Ärmel. **Material:** 50% Baumwolle, 50% Polyacryl.
29 69 713 rauchblau **42 70 890** rot
92 93 622 natur **92 95 173** schwarz

Größe 40/42 (XS)	**14,99**
Größe 44/46 (S), 48/50 (M)	**17,49**
Größe 52/54 (L), 56/58 (XL)	**19,99**

Bitte bestellen Sie in deutschen Größen!

(5) [24] **EXPLORER Strickjacke.** Softer Strick, cooler Look. **Details:** 2-Wege-Zipp, Kontrast-Streifen in Kragen und Bund. **Material:** 100% Baumwolle. Maschinenwäsche.
83 86 650 weiß **83 94 994** oliv
83 95 191 terra

Gr. 40/42(XS)	**14,99**
Gr. 44/46(S), 48/50(M)	**17,49**
Gr. 52/54(L), 56/58(XL)	**19,99**

DOPPEL-PACKUNG

2 Stück = 1 Preis

Sagenhaft günstig!

Viele bis Größe 60/62

① ab **24.99** **Doppelpack** Sweatshirts

● 1 Sweat-shirt plus 1 Polo-Sweat

Spar-Tipp

② ab **12.98** **2 Stück** Rollis

Sie sparen 5,-

② ab **8.99** Rolli **Einzelangebot**

Spar-Tipp

③ ab **12.98** **2 Stück** Stehbund-Shirts

Sie sparen 5,-

③ ab **8.99** Stehbund-Shirt **Einzelangebot**

Gürtel Seite 529

① 24 **Sweatshirts, 2-Stück-Packung.** Ein starkes Doppel! Hier bekommen Sie 2 tolle Basics zum Preis von einem! Aus schadstoffgeprüfter Baumwolle. Pro Packung: 1 Polo-Sweatshirt mit Knopfleiste und Bündchenabschluss und 1 unifarbenes Sweatshirt.
Material: 100% Baumwolle. Maschinenwäsche.
28 50 591 marine+beige
58 10 062 oliv+schilf
92 37 095 bordeaux+marine **2 Stück**
Gr.40/42(XS) **24,99** Gr.44/46(S).48/50(M) **28,99**
Gr. 52/54.56/58 **32,99** Gr. 60/62 **36,99**

② 24 **Rolli für SIE & IHN.** Einzeln oder in der günstigen 2-Stück-Packung. **Material:** 100% Baumwolle, in Silber-meliert: 85% Baumwolle, 15% Viskose, in Anthrazit-meliert: 65% Polyester, 35% Baumwolle. Maschinenwäsche.
Einzelangebot Rolli:
49 93 469 anthrazit-meliert
57 13 066 marine **94 89 925** schwarz
67 78 469 silber-meliert **77 59 367** weiß
94 23 276 natur-meliert **94 89 873** oliv
Gr.40/42 (XS) **8,99** Gr.44/46(S).48/50(M) **10,99**
Gr. 52/54 (L). 56/58 (XL) **12,99**
Gr. 60/62 (XXL) **14,99**
Spar-Tipp: 2-Stück-Packung. Sie sparen 5,-
19 37 754 schwarz+oliv
39 70 362 weiß+weiß
45 53 872 silber-meliert+anthrazit-meliert
51 75 166 natur-meliert+marine **2 Stück**
Gr. 40/42(XS) **12,98** Gr. 44/46(S).48/50(M) **16,98**
Gr. 52/54 (L). 56/58 (XL) **20,98**
Gr. 60/62 (XXL) **24,98**

③ 24 **Stehbund-Shirt für SIE & IHN.** Einzeln oder im günstigen 2er-Pack. 100% Baumwolle; silber-meliert 85% Baumwolle, 15% Viskose; anthrazit-meliert 65% Polyester, 35% Baumwolle. Maschinenwäsche.
Einzelangebot: Stehbund-Shirt
26 26 960 marine **29 12 357** oliv
33 93 296 weiß **59 80 276** anthrazit-meliert
77 26 749 natur-meliert **94 92 625** schwarz
88 46 163 silber-meliert
Gr. 40/42(XS) **8,99** Gr. 44/46(S).48/50(M) **10,99**
Gr. 52/54 (L). 56/58 (XL) **12,99**
Gr. 60/62 (XXL) **14,99**

24 **die schnelle 24** gegen Aufpreis. Nähere Infos im Service-Teil.

Spar-Tipp: Stehbund-Shirts, 2-Stück-Packung. Sie sparen 5,-

28 42 967 silber-meliert+anthrazit-meliert
36 83 466 weiß+weiß
74 47 781 natur-meliert+marine

94 89 232 schwarz+oliv	**2 Stück**
Größe 40/42(XS)	**12,98**
Größe 44/46(S),48/50(M)	**16,98**
Größe 52/54 (L), 56/58 (XL)	**20,98**
Größe 60/62 (XXL)	**24,98**

④ 24 **Muscle-Shirts, 2-Stück-Packung.** Starke Form, heißer Print. **Material:** 100% Baumwolle. Maschinenwäsche.

22 23 685 schwarz+weiß	**2 Stück**
Größe 40/42 (XS)	**12,99**
Größe 44/46 (S), 48/50 (M)	**15,49**
Größe 52/54 (L), 56/58 (XL)	**17,99**

⑤ 24 **Tattoo-T-Shirts, 2-Stück-Packung.** Gleich zweimal lässig. Mit trendigem Tattoo-Print. **Material:** 100% Baumwolle. Maschinenwäsche.

31 61 332 schwarz+weiß	**2 Stück**
Größe 40/42 (XS)	**12,99**
Größe 44/46 (S), 48/50 (M)	**15,49**
Größe 52/54 (L), 56/58 (XL)	**17,99**

⑥ 24 **Muscle-Shirts, 2-Stück-Packung.** Starker Look! **Material:** 100% Baumwolle. In Anthrazit-meliert: 65% Polyester, 35% Baumwolle, in Silber-meliert: 85% Baumwolle,15% Viskose. Maschinenwäsche.

17 03 554 natur-meliert+oliv
30 41 138 royal+aubergine
63 34 671 silber-meliert+anthrazit
63 74 669 weiß+weiß

73 98 875 schwarz+weiß	**2 Stück**
Größe 40/42(XS)	**9,99**
Größe 44/46(S),48/50(M)	**12,49**
Größe 52/54 (L),56/58 (XL)	**14,99**
Größe 60/62 (XXL)	**17,49**

⑦ 24 **T-Shirts, 2-Stück-Packung.** Unschlagbar für Sport und Freizeit. Ein Klassiker: amerikanische Form. **Material:** anthrazit-meliert: 65% Polyester, 35% Baumwolle; silber-meliert: 85% Baumwolle, 15% Viskose. Sonstige Farben 100% Baumwolle. Maschinenwäsche.

96 83 671 weiß+schwarz
49 93 376 weiß+weiß
77 95 576 pflaume+rauchblau
86 60 277 silber-meliert+anthrazit-meliert

28 02 014 oliv+natur-meliert	**2 Stück**
Gr. 40/42(XS)**9,99** Gr. 44/46(S),48/50 (M)	**12,49**
Gr. 52/54 (L), 56/58 (XL)	**14,99**
Gr. 60/62 (XXL)	**17,49**

⑧ 24 **Freizeithose.** Bequemer geht's kaum! Kordelzug im bequemen Elastikbund. 2 aufgesetzte Beintaschen mit Klettverschluss und Ton-in-Ton-Stickerei, gerader Schnitt. Pflegeleichtes **Material:** 65% Polyester, 35% Baumwolle. Maschinenwäsche.

Einzelpackung:

26 69 985 anthrazit-meliert
91 08 493 silber-meliert

Gr.44/46(S) **14,99** Gr.48/50 (M),52/54(L)	**17,49**
Gr. 56/58 (XL), 60/62 (XXL)	**19,99**
Gr. 64/66	**22,49**

Spar-Paket: 2 Freizeithosen in 1 Packung: Sie erhalten je 1 Hose in Anthrazit-meliert und 1 in Silber-meliert. **Sie sparen 10,-**

58 48 483 silber+anthrazit	**2 Stück**
Größe 44/46 (S)	**19,98**
Größe 48/50(M),52/54(L)	**24,98**
Größe 56/58 (XL), 60/62 (XXL)	**29,98**
Größe 64/66	**34,98**

Artikel mit dem Blatt-Symbol sind hautfreundlich, weil schadstoffgeprüft.

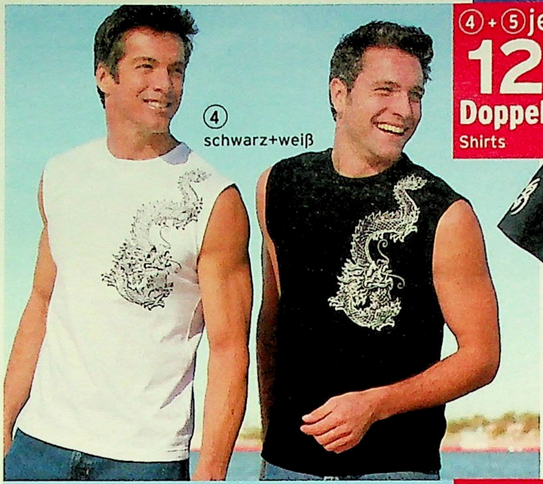

④+⑤ je ab **12,99** **Doppelpack** Shirts

⑥-⑧ LIEFERBAR BIS GRÖSSE 60/62

⑥ ab **9,99** **Doppelpack** Muscle-Shirts

⑦ ab **9,99** **Doppelpack** T-Shirts

Spar-Tipp
⑧ ab **19,98** **2 Stück** Freizeithosen
Sie sparen 10,-

⑧ ab **14,99** Freizeithose **Einzelangebot**

QUELLE.

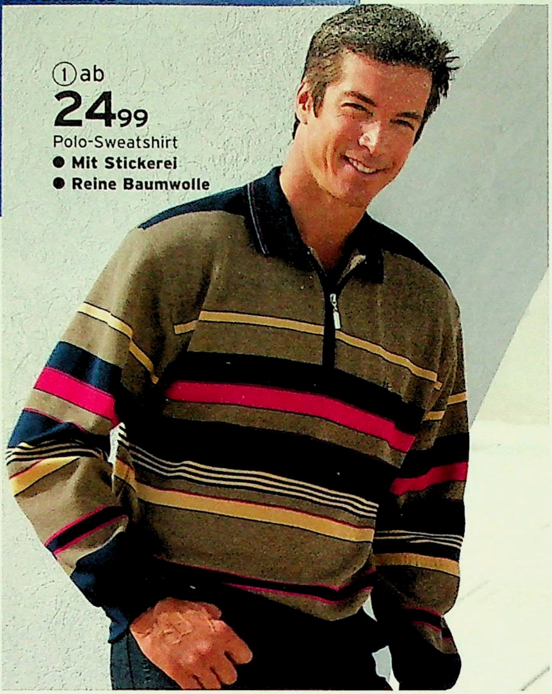

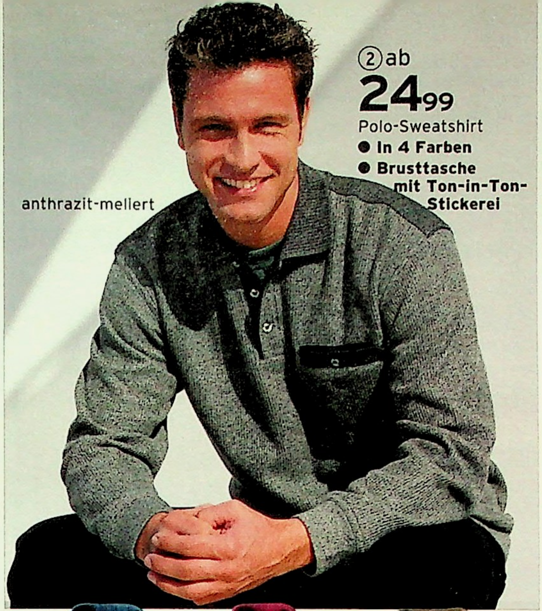

UR
UMBERTO ROSETTI
Hochwertige Mode für den Mann

① 24 **UMBERTO ROSETTI Polo-Sweatshirt.** Sportlich gestreift, in leichter Baumwoll-Qualität. **Details:** kleine Label-Stickerei, elastische Bündchen. **Material:** 100% Baumwolle. Maschinenwäsche.
21 74 552 marine-camel-rot
Größe 44/46 **24,99** Größe 48/50,52/54 **28,99**
Größe 56/58,60/62 **32,99**

② 24 **UMBERTO ROSETTI Polo-Sweatshirt** mit viel Liebe fürs Detail: Schultersattel für gute Passform, kleine Brusttasche mit Paspel und Label-Stickerei. Elastische Bündchen. **Material:** 80% Baumwolle, 20% Polyester. Maschinenwäsche.
07 02 401 beige-meliert
24 31 884 blau-meliert
39 59 462 anthrazit-meliert
58 64 144 bordeaux-meliert
Größe 44/46 **24,99** Größe 48/50,52/54 **28,99**
Größe 56/58,60/62 **32,99**

③ 24 **UMBERTO ROSETTI Troyer-Sweatshirt.** Das wird Ihnen gefallen: hochwertig in der Verarbeitung, markant im Dessin! Angenehmes Tragegefühl durch die weiche Baumwolle. **Details:** Schulterbesatz aus Cord, Kragen und Reißverschluss-Leiste mit Cord-Paspel, elastische Bündchen. **Material:** 100% Baumwolle. Maschinenwäsche.
16 02 760 blau **75 26 273** silber
Größe 44/46 **24,99** Größe 48/50,52/54 **28,99**
Größe 56/58,60/62 **32,99**

④ 24 **UMBERTO ROSETTI Polo-Sweatshirt.** Das hat was! Den modischen Cord-Kragen zum Beispiel und die kleine Wappen-Stickerei auf der Brust. Mit Bündchen-Abschluss. Außerdem für Ihren Komfort: das hautfreundliche **Material:** 100% Baumwolle. Maschinenwäsche.
12 19 248 blau **64 67 840** beige
88 65 833 terra
Größe 44/46 **24,99** Größe 48/50,52/54 **28,99**
Größe 56/58,60/62 **32,99**

⑤ 24 **UMBERTO ROSETTI Troyer-Sweatshirt.** Gute Qualität zum QUELLE-Preis. Auwändig verarbeitet, mit weichen Cord-Patches. **Material:** 100% Baumwolle, in Silber: 80% Baumwolle, 20% Polyester Maschinenwäsche.
33 66 444 camel
49 58 763 marine **99 29 235** silber
Größe 44/46 **24,99** Größe 48/50,52/54 **28,99**
Größe 56/58,60/62 **32,99**

Artikel mit dem Blatt-Symbol sind hautfreundlich, weil schadstoffgeprüft.

24 **die schnelle 24 gegen Aufpreis. Nähere Infos im Service-Teil.**

>> QUELLE testet für Sie...

und hier ist unsere Empfehlung!

④+⑤ je ab
24.99
Sweatshirt

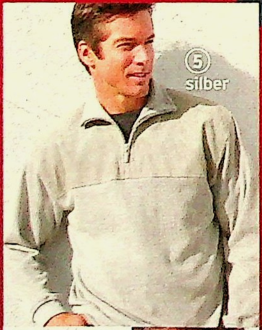

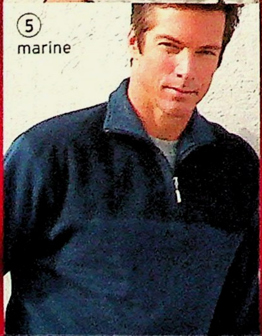

Nicole Henckel, Leiterin QUELLE Qualitäts-Sicherung

Die Sweatshirts wurden intensiven Material- und Farbechtheits-Tests unterzogen. Das Ergebnis: Farbe und Form überstehen viele Wäschen.

N. Henckel

★ ★ ★ ★ ★
5-Sterne-Qualität im Test bestätigt

④+⑤
LIEFERBAR BIS GRÖSSE 60 62

Über 50 Jahre Qualitäts-Sicherung bei QUELLE

LIEFERBAR BIS GRÖSSE 62

AUCH IN KOMFORT-GRÖSSEN!

Autofahrer-Hose: Bundweite verstellbar

Bundfaltenhose: Elastischer Dehnbund

Jersey-Hose: Bequeme Schlupfform

① 24 **Autofahrerhose.** Sehr komfortabel: die Bundweite lässt sich durch seitlich verstellbare Schließen bis zu 10 cm regulieren. **Details:** 2 seitliche Schubtaschen, 1 Gesäßtasche mit Knopf, ohne Umschlag und ohne Bundfalten. **Material:** strapazierfähige Stretch-Qualität aus 100% Polyester. Maschinenwäsche.

44 07 569 schwarz **63 40 592** schilf
69 95 972 marine **84 85 873** grau
85 36 663 beige

Größe 43 **29,99**	Größe 46,48 **33,99**
Größe 50,52,54,24,25,26,27	**37,99**
Größe 56,58,28,29,55,57	**41,99**
Größe 60,62,30,31,59,61,63	**45,99**

② 24 **Dehnbundhose** mit Bundfalten und 2 seitlichen Schubtaschen. Sehr bequem durch den gerafften Dehnbund. **Details:** 1 knöpfbare Gesäßtasche, kleine Uhrentasche; ohne Umschlag. **Material:** strapazierfähige Stretch-Qualität aus 100% Polyester. Maschinenwäsche.

35 83 660 schwarz **08 76 651** schilf
21 66 874 marine **93 00 569** grau
94 14 367 beige

Größe 43 **29,99**	Größe 46,48 **33,99**
Größe 50,52,54,24,25,26,27	**37,99**
Größe 56,58,28,29,55,57	**41,99**
Größe 60,62,30,31,59,61,63	**45,99**

③ 24 **Schlupfhose.** Eine Hose, die so bequem ist, dass man sie gar nicht mehr ausziehen möchte! **Details:** komfortabler Elastik-Bund, seitliche Schubtaschen, 1 Gesäßtasche mit Knopf. Abgesteppte Bügelfalte. **Material:** Jersey, aus 100% Polyacryl. Maschinenwäsche.

47 88 324 anthrazit **99 72 486** schilf
70 21 963 marine **43 87 502** grau
99 72 500 beige

Größe 44/46	**29,99**
Größe 48/50, 52/54	**33,99**
Größe 56/58, 60/62	**37,99**

④+⑤ 24 **GOLDEN STYLE Polo-Shirts mit kurzen oder langen Ärmeln.** Beide Modelle mit Knopfleiste, 1 Brusttasche und effektvollen Kontrast-Einsätzen. **Material:** pflegeleichte Qualität aus 65% Polyester, 35% Baumwolle.

4/ **GOLDEN STYLE Polo-Shirt mit kurzen Ärmeln.**

00 66 136 gelb **32 79 449** weiß
93 73 123 marine **93 73 357** petrol

Größe 44/46	**16,49**
Größe 48/50,52/54	**19,49**
Größe 56/58,60/62	**22,49**
Größe 64/66	**25,49**

5/ **GOLDEN STYLE Polo-Shirt mit langen Ärmeln.**

71 17 183 gelb **45 69 111** weiß
26 25 211 marine **93 73 036** petrol

Fortsetzung von Angebot 5:

Golden Style

Exklusiv bei QUELLE

④ ab **16,49**
Polo-Shirt mit kurzen Ärmeln

⑤ ab **18,99**
Polo-Shirt mit langen Ärmeln

⑥ ab **12,99**

GOLDEN STYLE-Piqué-Polo-Shirt
- Mit kurzen oder langen Ärmeln
- Hochwertiges Piqué
- Label-Stickerei auf der Brusttasche

⑥ ab **12,99**
Polo-Shirt mit kurzen Ärmeln

⑦ ab **14,99**
Polo-Shirt mit langen Ärmeln

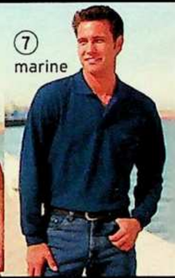

Größe 44/46	18,99
Größe 48/50, 52/54	22,49
Größe 56/58, 60/62	25,99
Größe 64/66	29,49

⑥+⑦ 24 **GOLDEN STYLE Piqué-Polo-Shirts mit kurzen oder langen Ärmeln.** Beide Modelle haben eine Knopfleiste, kleine Label-Stickerei auf der Brusttasche, Flachstrick-Kragen und -Bündchen. **Material:** hochwertige Piqué-Qualität, 65% Polyester, 35% Baumwolle.

6/**GOLDEN STYLE-Piqué-Polo-Shirt mit kurzen Ärmeln.**

78 51 997 schilf **93 52 469** marine
41 11 223 terra **35 37 660** anthrazit
71 79 767 weiß **59 79 876** silber
88 92 874 bleu **79 38 976** mais
96 04 072 bordeaux **69 57 677** oliv

Größe 44/46	12,99
Größe 48/50, 52/54	15,49
Größe 56/58, 60/62	17,99
Größe 64/66	20,49

7/ **GOLDEN STYLE Piqué-Polo-Shirt mit langen Ärmeln.**

28 99 988 schilf **37 50 966** marine
44 68 594 terra **45 96 975** anthrazit
52 46 969 weiß **61 18 963** silber
67 43 470 bleu **67 77 879** mais
84 05 979 bordeaux **92 49 873** oliv

Größe 44/46	14,99
Größe 48/50, 52/54	17,49
Größe 56/58,60/62	19,99
Größe 64/66	22,49

Artikel mit dem Blatt-Symbol sind hautfreundlich, weil schadstoffgeprüft.

LIEFERBAR BIS GRÖSSE 64 66

AUCH IN KOMFORT-GROSSEN!

① 24 **Pullover und Hemd im Set.** Ein modisches Doppel, das Sie auch einzeln toll kombinieren können. Und das zum günstigen Set-Preis. **Details:** softer Jacquard-Pullover mit Bündchen. Dazu ein klassisches Oberhemd mit Brusttasche. **Material:** Pullover: 100% Polyacryl. Hemd: 65% Polyester, 35% Baumwolle. Maschinenwäsche.

17 86 006 beige+bleu
34 36 153 marine+bleu

	2 Teile
Größe 44/46 (Hemd: 37/38)	**24,99**
Gr. 48/50 (39/40), 52/54 (41/42)	**28,99**
Größe 56/58 (43/44), 60/62 (45/46)	**32,99**

② 24 **Pullover.** Ein echter Hingucker - nicht nur für Ski-Fans! Aufwändiger Jacquard-Strick mit Applikation und Stickerei. Warm und schön weich, in pflegeleichter Qualität. **Material:** 100% Polyacryl. Maschinenwäsche.

19 43 563 marine

Größe 44/46 **19,99** Größe 48/50,52/54 **23,49**
Größe 56/58,60/62 **26,99**

③ 24 **Lumber.** So wird Ihnen der Winter gefallen! Modisch-lässige Optik mit grafischem Jacquard-Muster. Der Baumwoll-Mix fühlt sich angenehm an und gewährt Ihnen auch nach vielen Wäschen eine gute Passform. **Material:** 100% Polyacryl. Maschinenwäsche.

04 36 223 marine
71 51 508 silber

Größe 44/46 **24,99** Größe 48/50,52/54 **28,99**
Größe 56/58,60/62 **32,99**

④ 24 **Troyer.** Hübsch gestreift, mit Stickerei. **Material:** 100% Polyacryl.

17 83 265 grau **67 93 811** rauchblau

Gr. 44/46	**14,99**
Gr. 48/50, 52/54	**17,49**
Größe 56/58, 60/62	**19,99**

⑤-⑦ 24 **UMBERTO ROSETTI Strickmode.** So macht kombinieren Spaß: mit hochwertigen Oberteilen in feiner, weicher Qualität mit hohem Woll-Anteil. Bürotauglich zum Hemd, locker zur Jeans. Und das in 4 modischen Farben. **Details:** dezentes Jaquard-Muster, Velourseinsätze, Bündchen. **Material:** 70% Polyacryl, 30% Wolle. Maschinenwäsche.

5/ **Pullunder.**
28 67 277 silber **44 30 197** blau
46 78 151 bordeaux **68 20 291** beige

Größe 44/46 **19,99** Größe48/50,52/54 **23,49**
Größe 56/58,60/62 **26,99** Größe 64/66 **30,49**

6/ **Strickjacke.** Hoch geschlossen.
12 63 985 silber **29 85 263** blau
34 40 050 bordeaux **52 47 434** beige

Größe 44/46 **29,99** Größe 48/50,52/54 **33,99**
Größe 56/58,60/62 **37,99** Größe 64/66 **41,99**

7/ **Strickhemd.** Mit Brusttasche. Das können Sie auch super unter einem Blazer tragen.
02 51 260 silber **15 71 663** blau
08 20 709 bordeaux **79 40 013** beige

Größe 44/46 **24,99** Größe 48/50,52/54 **28,99**
Größe 56/58,60/62 **32,99** Größe 64/66 **36,99**

Artikel mit dem Blatt-Symbol sind hautfreundlich, weil schadstoffgeprüft.

24 **die schnelle 24 gegen Aufpreis. Nähere Infos im Service-Teil.**

Komfort mit feiner Wolle.
3 Formen in 4 Farben!

● Mit Velours-Einsätzen

LIEFERBAR BIS GRÖSSE 64 66

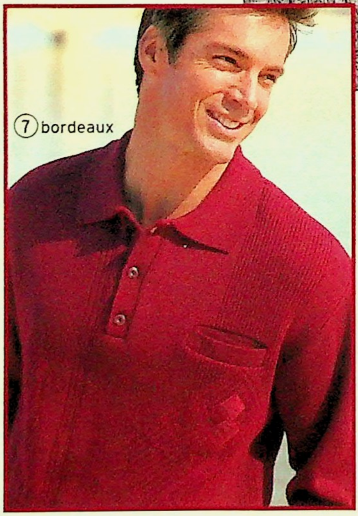

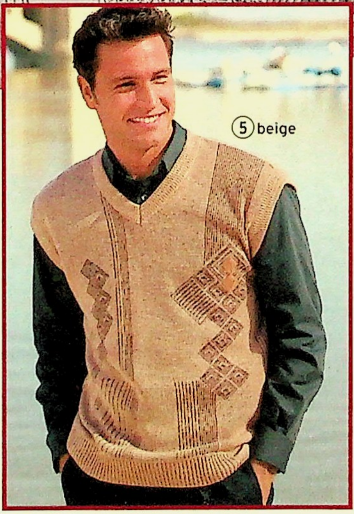

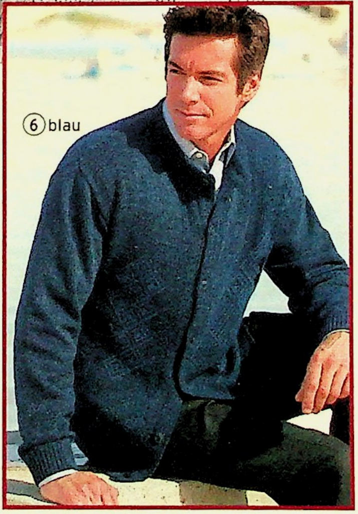

QUELLE.

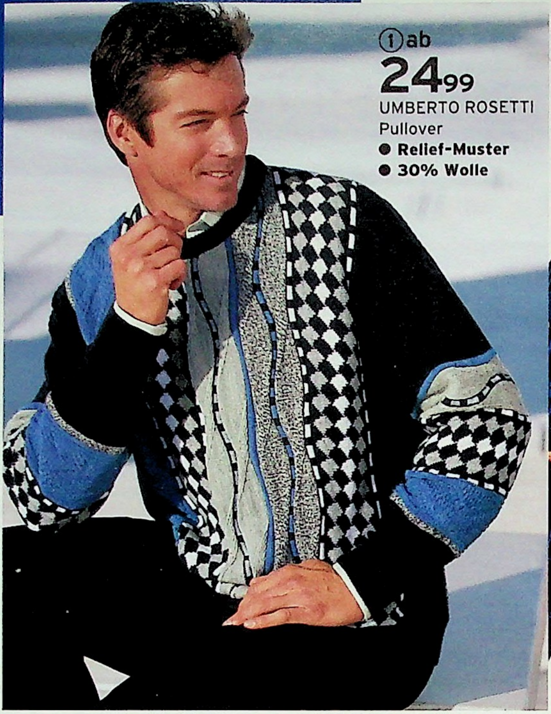

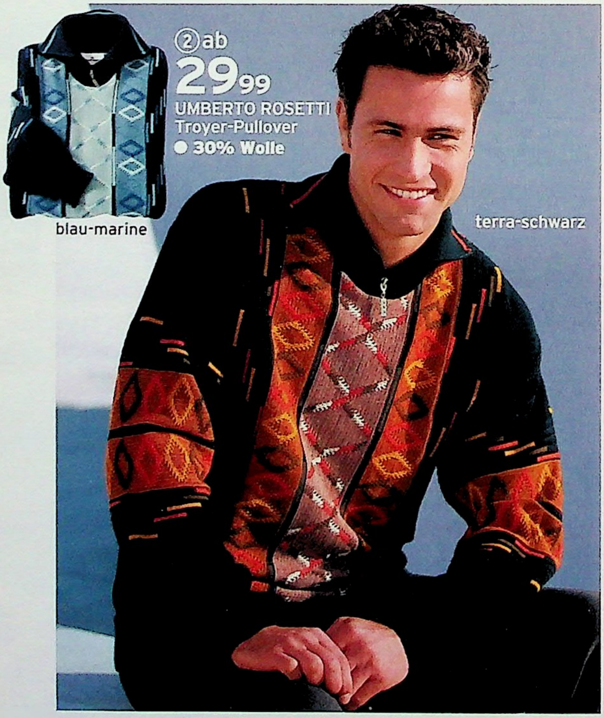

UR

UMBERTO ROSETTI

Hochwertige Mode für den Mann

① 24 **UMBERTO ROSETTI Pullover.** Sportliche Form in ansprechendem Dessin. Weich im Griff, warm durch den Woll-Anteil. **Details:** Relief-Strick, formstabile Bündchen. **Material:** 70% Polyacryl, 30% Wolle. Maschinenwäsche.
95 17 856 schwarz-silber
Gr. 44/46 **24,99** Gr. 48/50,52/54 **28,99**
Gr. 56/58, 60/62 **32,99**

② 24 **UMBERTO ROSETTI Troyer-Pullover.** Der perfekte Allrounder! Weiche Qualität, schön warm durch den Wollanteil. **Details:** modisches Relief-Muster, formstabile Bündchen. **Material:** 70% Polyacryl, 30% Wolle. Maschinenwäsche.
51 43 894 blau-marine
94 07 021 terra-schwarz
Gr. 44/46 **29,99** Gr. 48/50, 52/54 **33,99**
Gr. 56/58, 60/62 **37,99**

③ 24 **UMBERTO ROSETTI Strickjacke** mit Reißverschluss. Diese warm wattierte Jacke können Sie einfach immer brauchen. Ideal für den Übergang, gemütlich an Wintertagen. **Details:** leicht und wärmend, hoch geschlossener Stehkragen, 2 Schubtaschen, 1 Innentasche. Wattiertes Futter, formstabile Bündchen. - **Material:** Obermaterial 70% Polyacryl, 30% Wolle; Futter 100% Polyester; Wattierung 100% Polyester. Maschinenwäsche.
95 08 142 blau
Gr. 44/46 **49,99** Gr. 48/50, 52/54 **55,99**
Gr. 56/58, 60/62 **61,99**

④-⑥ 24 **UMBERTO ROSETTI Strickjacken.** Hier bekommen Sie besondere Qualität für Ihr Geld: Die Mischung aus wärmender Wolle und weichem, formstabilem Polyacryl sichert Ihnen hohen Tragekomfort. Bei der Herstellung wurde auf gute Verarbeitung geachtet. Und alle 3 Jacken werden auch nach vielen Wäschen (bei 30°C) noch genauso gut aussehen, wie heute. **Material:** 60% Polyacryl, 40% Wolle. Maschinenwäsche.

4/ **Lumber.** Markant gemustert. Mit hoch schließendem Reißverschluss.
29 79 394 grau-beige **63 16 650** anthrazit
Gr. 44/46 **49,99** Gr. 48/50, 52/54 **55,99**
Gr. 56/58, 60/62 **61,99**

5/ **Strickjacke.** Leicht und anschmiegsam. **Details:** hoch geknöpft, Zopf-Muster.
09 34 337 marine **63 29 223** beige
90 05 665 silber-meliert
Gr. 44/46 **39,99** Gr. 48/50, 52/54 **44,99**
Gr. 56/58, 60/62 **49,99**

6/ **Strickjacke** Dezentes Jacquard-Dessin. Hoch geknöpft, mit 2 Schubaschen.
01 12 181 beige **03 03 080** marine
Gr. 44/46 **59,99** Gr. 48/50, 52/54 **67,99**
Gr. 56/58, 60/62 **73,99**

24 die schnelle 24 gegen Aufpreis. Nähere Infos im Service-Teil.

>> QUELLE testet für Sie...

...und hier ist unsere Empfehlung!

④ab
49,99
UMBERTO ROSETTI
Lumber

④-⑥
LIEFERBAR BIS GRÖSSE 60 62

Nicole Henckel, Leiterin QUELLE Qualitäts-Sicherung

Diese hochwertigen Strickjacken haben unsere Tests gut bestanden. Dabei wurden sie mehrmals bei 30°C in der Maschine gewaschen, ohne dass sich Form oder Material verändert haben. Das bestätigt ihre sehr gute Verarbeitung und ihre pflegeleichte Qualität.

N. Henckel

★ ★ ★ ★ ★

5-Sterne-Qualität im Test bestätigt

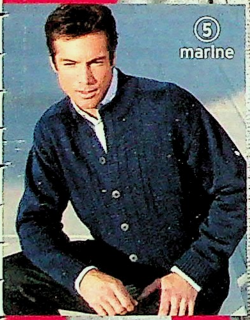

Formstabile, pflegeleichte Qualität

Hochwertige Verarbeitung

⑤ab
39,99
UMBERTO ROSETTI
Strickjacke

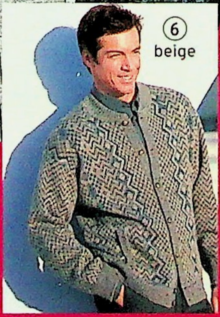

⑥ab
59,99
UMBERTO ROSETTI
Strickjacke
- Mit 2 Taschen

Über 50 Jahre Qualitäts-Sicherung bei QUELLE

Die neuen

JACKEN

sind lässig im Styling, wunderbar warm und funktionell bis ins kleinste Detail.

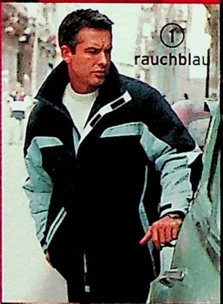

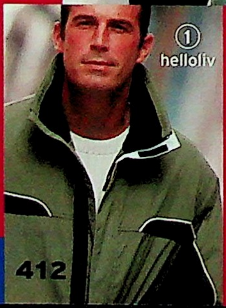

① ab **49⁹⁹**

Jacke
- **Warmer Fleece-Innenkragen**
- **Handy-Tasche mit Klettverschluss**

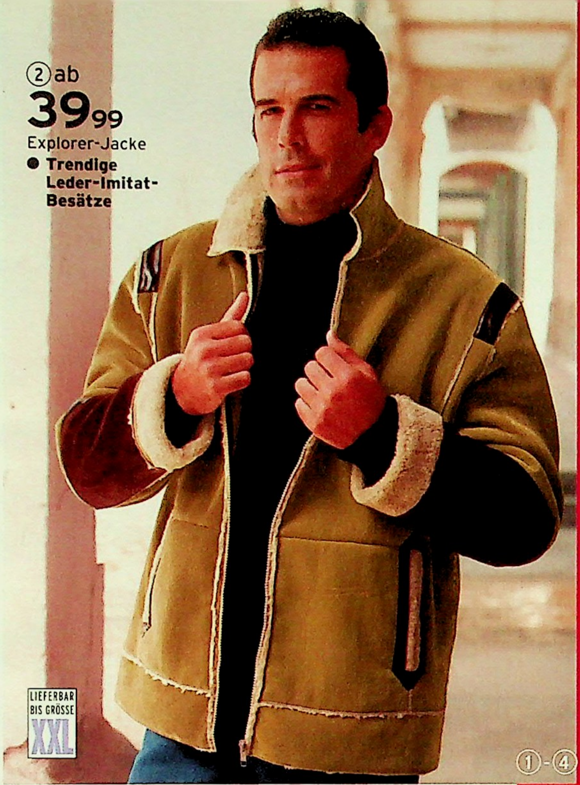

(1) 24 **Jacke** mit modischer Kontrastverarbeitung. **Details:** Warmer Fleece-Innenkragen, 2 Schubtaschen mit Reißverschluss, Manschetten mit Klettverschluss und Dehnbund, Tunnelzug im Abschluss. Auch innen aufwändig: Mit 2 Taschen, davon 1 mit Reiß- und 1 mit Klettverschluss, 1 Handy-Tasche mit Klettverschluss. Rückenlänge in Gr. M ca. 78 cm. **Material:** 65% Polyester, 35% Baumwolle. Futter und Wattierung 100% Polyester. Maschinenwäsche. Bitte in amerikanischen Größen bestellen.
19 91 309 helloliv **21 99 228** rot
47 58 196 rauchblau
47 78 959 eisblau **86 40 647** oliv

Größe S(44/46)	49,99
Größe M(48/50)	54,99
Größe L(52/54)	59,99
Größe XL(56/58)	64,99
Größe XXL(60)	69,99

(2) 24 **Explorer-Jacke** in Velours-Leder-Optik mit trendstarken Lederimitat-Besätzen. Durch Webpelzfutter auch an kalten Tagen wunderbar warm. Weitere **Details:** Reißverschluss, 2 Schubtaschen. Rückenlänge in Gr. M ca. 75 cm. **Material:** 100% Polyester; Futter 100% Polyester. Maschinenwäsche. Bitte bestellen Sie in amerikanischen Größen.
19 62 584 camel

Größe S(44/46)	39,99
Größe M(48/50)	44,99
Größe L(52/54)	49,99
Größe XL(56/58)	54,99
Größe XXL(60/62)	59,99

(3) 24 **Explorer-Jacke** mit wärmendem Fleece-Innenkragen. Viele praktische Taschen: 2 Brusttaschen mit Patte und Klettverschluss, 2 Schubtaschen mit Reißverschluss, Manschetten mit Druckknopf verstellbar. 2 Innentaschen, davon 1 mit Reiß- und 1 mit Klettverschluss, 1 Handy-Tasche mit Klettverschluss. Rückenlänge in Gr. M ca. 72 cm. **Material:** 100% Polyester; Futter 100% Polyester; Wattierung 100% Polyester. Maschinenwäsche. Bitte bestellen Sie in amerikanischen Größen.
20 77 314 schwarz

Größe S(44/46)	29,99
Größe M(48/50)	33,99
Größe L(52/54)	37,99
Größe XL(56/58)	41,99
Größe XXL(60/62)	45,99

(4) 24 **Explorer-Cordjacke.** Ein Trend-Modell in klassisch schlichter Form mit winterwarmem Webpelz-Futter. **Details:** 2 Schubtaschen, offene Manschetten. Rückenlänge in Gr. M ca. 72 cm. **Material:** 100% Baumwolle; Webpelz 70% Polyester, 30% Polyacryl. Maschinenwäsche. Bitte bestellen Sie in amerikanischen Größen.
33 67 377 braun

Größe S(44/46)	39,99
Größe M(48/50)	44,99
Größe L(52/54)	49,99
Größe XL(56/58)	54,99
Größe XXL(60/62)	59,99

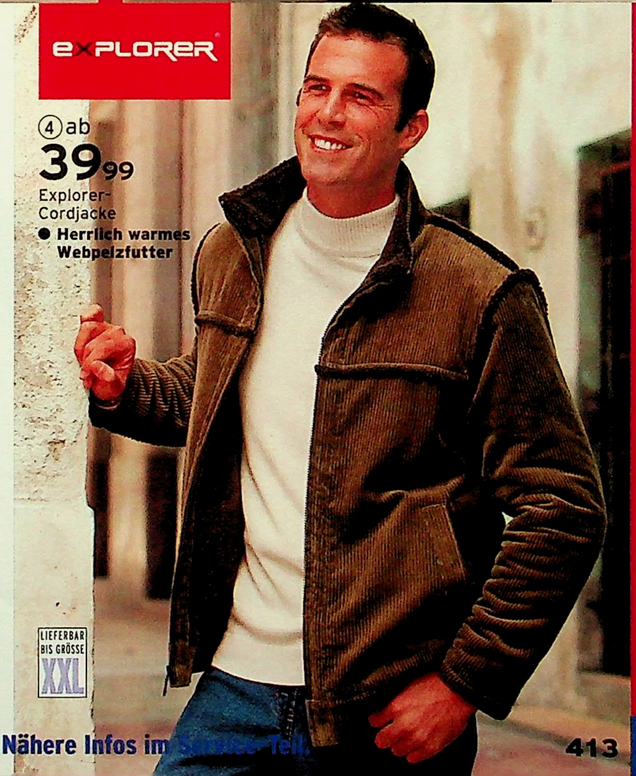

24 **die schnelle 24** gegen Aufpreis. Nähere Infos im Service-Teil.

① 24 **Jacke** in Daunen-Optik zum super Preis-Leistungsverhältnis. **Details**: Abknöpfbare Kapuze mit warmem Fleece-Futter, Tunnelzug und Klettverschluss. 2 Schubtaschen mit Reißverschluss, Manschetten mit Klettverschluss, Tunnelzug im Abschluss. Auch innen aufwändig: 1 Innentasche mit Reißverschluss, 1 Handy-Tasche mit Klettverschluss. Rückenlänge in Gr. M ca. 74 cm. **Material:** 100% Polyester; Futter 100% Polyester; Wattierung 100% Polyester. Bitte bestellen Sie in amerikanischen Größen.
39 04 785 natur **79 23 810** schwarz

Größe S(44/46)	**29,99**	Gr. M(48/50)	**33,99**
Größe L(52/54)	**37,99**	Gr. XL(56/58)	**41,99**
Größe XXL(60/62)			**45,99**

② 24 **Longjacke.** Schick und funktionell verarbeitet. **Details:** Wärmender Fleece-Innenkragen, Reißverschlussleiste mit Druckknöpfen, 2 Schubtaschen mit Reißverschluss, offene Manschetten, Label im Kragenspiegel. Aufwändige Innenausstattung: 2 Taschen, davon 1 mit Reiß- und 1 mit Knopfverschluss, 1 Handy-Tasche mit Klettverschluss. Rückenlänge in Gr. 50 ca. 86 cm. **Material:** 100% Polyester; Futter 100% Polyester; Wattierung 100% Polyester.
14 33 387 beige **40 92 297** rauchblau
53 80 727 schwarz

Größe 44	**24,99**	Gr. 46,48	**27,99**
Größe 50,52,54	**30,99**	Gr. 56,58	**33,99**
Größe 60,62			**36,99**

③ 24 **EXPLORER Jacke** in trendstarker Veloursleder-Optik zum Top-Preis! Die Jacke sieht nicht nur super schick aus, sie ist durch das Fell-Imitat-Futter auch an kalten Wintertagen herrlich warm. **Details:** Reißverschluss, 2 Schubtaschen, 2 seitliche Riegel. Rückenlänge in Gr. M ca. 72 cm. **Material:** 70% Polyester, 30% Viskose; Futter 100% Polyester. Bitte in amerikanischen Größen bestellen.
33 57 445 cognac **60 70 905** sand
65 45 280 schwarz

Größe S(44/46)	**25,-**	Gr. M(48/50)	**28,99**
Größe L(52/54)	**31,99**	Gr. XL(56/58)	**34,99**
Größe XXL(60/62)			**37,99**

Alle Artikel sind in der Maschine waschbar

24 **die schnelle 24 gegen Aufpreis. Nähere Infos im Service-Teil.**

Unser
Bestes
r Sie!
Edle Velours-
Leder-Optik
Mit warmem
Teddy-Futter
③ sand
③ schwarz
cogna
LIEFERBAR BIS GRÖSSE XXL
③ Explorer-Jacke
ab 25,-
Spaß haben, auswählen und bestellen - auch unter www.quelle.de

① ab
59,99
Edel-Microfaser-Longjacke
- **Flecken, Wind und Wasser abweisend**
- **Samtig weich**
- **Atmungsaktiv**

② ab
59,99
Cordjacke
- **Fell-Imitat-Kragen**
- **Auszippbare Innenblende**

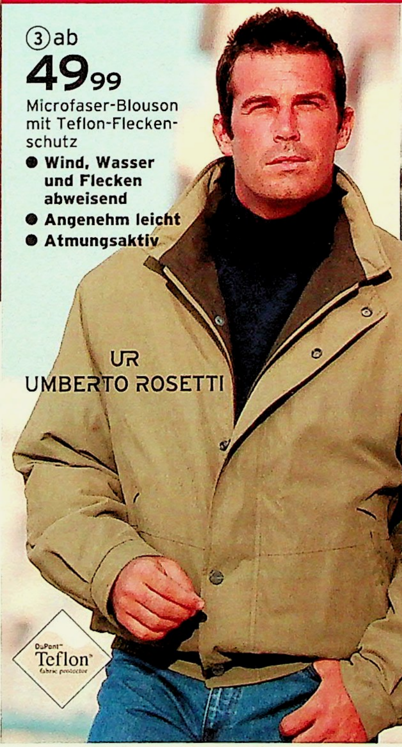

③ ab
49,99
Microfaser-Blouson mit Teflon-Fleckenschutz
- **Wind, Wasser und Flecken abweisend**
- **Angenehm leicht**
- **Atmungsaktiv**

① 24 **UMBERTO ROSETTI Microfaser-Longjacke** in samtweicher Qualität mit Teflon-Fleckenschutz.
Details: Fleece-Innenkragen, 2 Brustleistentaschen mit Reißverschluss, 2 Schubtaschen, Manschetten verstellbar, Tunnelzug im Abschluss, 2 Innentaschen, davon 1 mit Reiß- und 1 mit Knopfverschluss, 1 Handy-Tasche mit Klettverschluss. Rückenlänge in Gr. 50 ca. 84 cm.
Material: 82% Polyester, 18% Polyamid; Futter 100% Polyester; Wattierung 100% Polyester. Maschinenwäsche.
10 84 853 anthrazit **26 13 680** camel
39 85 113 rot

Größe 44	**59,99**	Größe 46,48	**67,99**
Größe 50,52,54	**75,99**	Größe 56,58	**83,99**
Größe 60,62,64,66			**91,99**

24 **die schnelle 24 gegen Aufpreis. Nähere Infos im Service-Teil.**

(2) 24 **UMBERTO ROSETTICordjacke.** Ein lässiges Modell mit Fell-Imitat-Kragen. **Details:** Auszippbare Innenblende, 2 Pattentaschen mit Druckknöpfen, 2 Reißverschlusstaschen, Tunnelzug im Abschluss. 2 Innentaschen, davon 1 mit Reiß- und 1 mit Knopfverschluss. Handy-Tasche mit Klettverschluss. Rückenlänge in Gr. 50 ca. 84 cm. **Material:** 100% Baumwolle; Futter 100% Polyester; Wattierung 100% Polyester. Maschinenwäsche.

86 62 076 braun

Gr. 44	**59,99**	Gr. 46.48	**67,99**
Gr. 50.52.54	**75,99**	Gr. 56.58	**83,99**
Gr. 60.62.64.66			**91,99**

(3) 24 **UMBERTO ROSETTI Blouson** in samtweicher Microfaser-Qualität mit Teflon-Faserschutz. **Details:** 2 Schubtaschen, seitlicher Dehnbund, Manschetten verstellbar. 2 Innentaschen, davon 1 mit Reißverschluss und 1 mit Knopfverschluss. Handy-Tasche mit Klettverschluss. Rückenlänge in Gr. 50 ca. 70 cm. **Material:** 82% Polyester, 18% Polyamid; Futter 100% Polyester; Wattierung 100% Polyester. Maschinenwäsche.

01 12 486 helloliv

11 53 074 schlamm

Gr. 44	**49,99**	Gr. 46.48	**54,99**
Gr. 50.52.54	**59,99**	Gr. 56.58	**64,99**
Gr. 60.62.64.66			**69,99**

(4) 24 **UMBERTO ROSETTI Longjacke.** Ein Trend-Modell mit Fell-Imitat an der Kapuze. **Details:** Wattierte Kapuze mit Klettverschluss und Gummizug, Fleece-Innenkragen, 2 Reißverschlusstaschen, 2 Pattentaschen mit Klettverschluss, Manschetten mit Klettverschluss, Tunnelzug im Abschluss, 2 Innentaschen, davon 1 mit Klett- und 1 mit Reißverschluss, 1 Handy-Tasche mit Klettverschluss. Rückenlänge in Gr. 50 ca. 91 cm. **Material:** 85% Polyester, 15% Nylon; Futter 100% Polyester; Wattierung 100% Polyester. Maschinenwäsche.

01 84 907 anthrazit **86 25 372** stein

Gr. 44	**69,99**	Gr. 46.48	**77,99**
Gr. 50.52.54	**85,99**	Gr. 56.58	**93,99**
Gr. 60.62.64.66			**101,99**

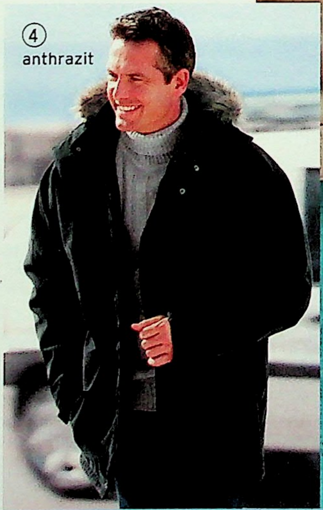

Jede Woche neu! Donnerstag ist QUELLE-Tag! Nähere Infos Seite 4

QUELLE.

Bequemer STRETCH-Cord

Sicherheits-Gesäßtasche

Mit passendem Gürtel

① ab **49,99**
Stretch-Cordhose
- **Maschinenwäsche**
- **Mit Gürtel**
- **Bequemer Dehnbund**

① 24 **Stretch-Cordhose** mit 2 Abnähern. Ein sehr komfortables Modell mit Dehnbund und Gürtel aus Leder-Imitat. **Details:** 2 seitliche Schubtaschen, 2 Gesäßtaschen, davon 1 als Sicherheitstasche mit Reißverschluss. **Material:** 80% Baumwolle, 18% Polyamid, 2% Elasthan/LYCRA. Maschinenwäsche.
30 91 738 schwarz **92 21 065** braun
30 91 812 dunkelgrau
58 48 691 beige **78 54 007** oliv

Größe 43 **49,99**	Größe 46,48 **54,99**
Größe 50,52,54,94,98,102,25,26,27	**59,99**
Größe 56,58,106,110,28,29	**64,99**
Größe 60,62,30,31	**69,99**
Größe 64,66,32,33	**74,99**

② 24 **JOMOS Schnürschuh** in sportiver Machart. **Details:** Textilfutter, herausnehmbare Textildecksohle, PU-Laufsohle. **Obermaterial:** Genarbtes Leder.
58 68 995 schwarz

Größe 39,40,41,42,43,44,45,46	**65,99**
Größe 47,48,49,50,51	**75,99**

③ 24 **BELCADE Longjacke** in nobler Marken-Qualität. Die hochwertige Microfaser-Qualität ist federleicht, samtig weich im Griff, strapazierfähig und bis 40° in der Maschine waschbar. **Details:** Abzippbare Kragen-Innenleiste mit Fell-Imitat-Besatz, 2 Schubtaschen, 2 Reißverschlusstaschen, offene Manschetten, Tunnelzug im Abschluss, 2 Innen-Taschen, davon 1 mit Reiß- und 1 mit Knopfverschluss, 1 Handy-Tasche mit Klettverschluss. Rückenlänge in Gr. 50 ca. 81 cm. **Material:** 82% Polyester, 18% Polyamid; Futter 100% Polyester; Wattierung 100% Polyester.
19 88 151 camel **88 73 421** dunkelbraun
89 60 729 beige

Größe 44 **79,99**	Größe 46,48 **88,99**
Größe 50,52,54 **97,99**	Größe 56,58 **106,99**
Größe 60,62,64,66	**115,99**

② ab **65,99** Schnürschuh

shoes for life... JOMOS

Obermaterial

Größe von/bis 39 51

24 **die schnelle 24 gegen Aufpreis. Nähere Infos im Service-Teil.**

>> QUELLE testet für Sie...

nd hier ist unsere Empfehlung!

Heraustrennbare Kragen-Innenleiste mit Fell-Imitat-Besatz

Noble, sehr aufwändige Innenausstattung

Nicole Henckel, Leiterin QUELLE Qualitäts-Sicherung

Selbst nach häufigem Waschen bei 40° hat sich bei dieser Jacke weder die Form noch das samtweiche Material verändert ...

N. Henckel

★ ★ ★ ★ ★

5-Sterne-Qualität im Test bestätigt

Edle Velours-Leder-Optik

Belcade

③ **79,99**

BELCADE Longjacke

Nobles Veloursleder-Imitat, das Sie optisch von echtem Leder kaum unterscheiden können

Angenehm leicht und mit samtig weichem Griff

③ camel

LIEFERBAR BIS GRÖSSE 66

Jetzt ist Kälte für Sie kein Thema mehr!

- Optimaler Kälteschutz bei geringer Materialdicke
- Extrem atmungsaktiv, strapazierfähig und pflegeleicht

① ab
7999
Longjacke
mit Thinsulate
Insulation
vom 01.-31.08.04
schon ab
6999

Ihr tolles Schnäppchen im August
Vom 01. bis 31.08.04 ist jede Größe um **10,- reduziert!**

② ab
6999
Jacke
mit Thinsulate
Insulation
- **Abtrennbare Kapuze**
- **Fleece-Innen-kragen**

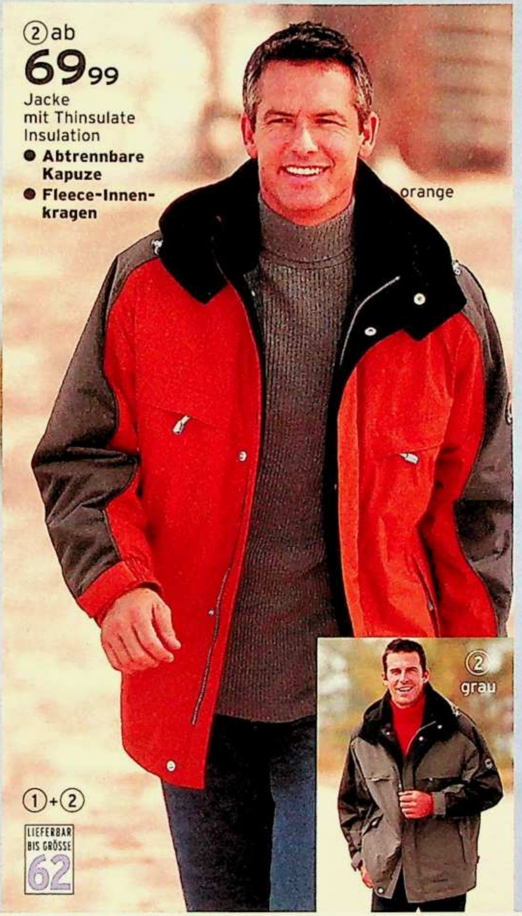

①+②
LIEFERBAR BIS GRÖSSE 62

①+② **Neu bei Quelle – Jacken mit Thinsulate Insulation.** Jetzt ist Kälte für Sie kein Thema mehr! Denn die Thinsulate Insulation bietet Ihnen bei geringer Materialdicke optimalen Kälteschutz, selbst bei Feuchtigkeit und Nässe. Beide Jacken sind außerdem extrem atmungsaktiv, strapazierfähig und maschinenwaschbar.

1/24 **Longjacke** mit vielen praktischen Taschen: 2 Brusttaschen mit Klettverschluss, 1 Brustleistentasche mit Reißverschluss, 2 Blasebalgtaschen mit Klettverschluss und je einer Reißverschlusstasche. Tunnelzug in der Taille und am Abschluss. 2 Innentaschen, davon 1 mit Reißverschluss und 1 mit Klettverschluss, 1 Handy-Tasche mit Klettverschluss. Rückenlänge in Gr. 50 ca. 85 cm. **Material:** 70% Baumwolle, 30% Nylon; Futter 100% Polyester; Wattierung 100% Polyester.

62 01 805 beige **68 17 164** oliv
84 54 059 stein

Größe 44 **79,99**	Größe 46,48 **88,99**
Größe 50,52,54 **97,99**	Größe 56,58 **106,99**
Größe 60,62	**115,99**

Schnäppchen vom 01.-31.08.04

Größe 44 **69,99**	Größe 46,48 **78,99**
Größe 50,52,54 **87,99**	Größe 56,58 **96,99**
Größe 60,62	**105,99**

2/24 **Jacke** mit funktioneller Ausstattung. **Details:** Abtrennbare Kapuze mit warmem Fleece-Futter, Fleece-Innenkragen, 2 Brust- und 2 Schubtaschen jeweils mit Reißverschluss, elastische Manschetten mit Klettverschluss, Tunnelzug im Abschluss und an der Kapuze. 1 Innentasche mit Klettverschluss, 1 Handy-Tasche mit Klettverschluss. Rückenlänge in Größe 50 ca. 78 cm. **Material:** 100% Polyamid; Futter 100% Polyester; Wattierung 100% Polyester.

10 83 159 orange **46 47 565** grau

Größe 44 **69,99**	Größe 46,48 **77,99**
Größe 50,52,54 **85,99**	Größe 56,58 **93,99**
Größe 60,62	**101,99**

③ 24 **EXPLORER Wendejacke** mit 50% Daunen: Außenseite Cord, Innenseite Nylon. Da haben Sie gleich zwei wunderbar warme Winterjacken in einer! **Details Cord-Seite:** Reißverschlussleiste mit Druckknöpfen und 2 Schubtaschen. **Details Nylon-Seite:** 2 Schubtaschen mit Zipper. Weitere Details: Tunnelzug im Bund, Ärmel-Manschetten teilweise mit Stretch. Rückenlänge in Größe M ca. 77 cm. **Material:** Außenseite Cord aus 100% Baumwolle; Innenseite Nylon 100% Polyamid; Füllung 50% Daunen, 50% Federn. Bitte in amerikanischen Größen bestellen. Maschinenwäsche.

08 44 844 camel-marine

Größe S(44/46) **59,99**	Gr. M(48/50) **67,99**
Größe L(52/54) **75,99**	Gr. XL(56/58) **83,99**
Größe XXL(60)	**91,99**

④ 24 **EXPLORER Jacke** mit 50% Daunen. Warm wie ein Federbett. Kälte hat keine Chance! **Details:** Tunnelzug im Abschluss, Ärmelabschluss mit Windfang, Elastikbündchen und Tunnelzug. 2 Innentaschen mit Klettverschluss. Rückenlänge in Gr. M ca. 76 cm. **Material:** 100% Nylon; Futter 100% Nylon; Füllung 50% Daunen, 50% Federn. Bitte in amerikanischen Größen bestellen. Maschinenwäsche

12 24 761 grau **16 89 434** eisblau
59 31 623 rot **66 62 698** schwarz
86 75 963 orange

Größe S(44/46) **49,99**	Gr. M(48/50) **54,99**
Größe L(52/54) **59,99**	Gr. XL(56) **64,99**
Größe XXL(58)	**69,99**

24 **die schnelle 24** gegen Aufpreis. Nähere Infos im Service-Teil.

EXPLORER

QUELLE.

③+④ Superleichte Füllung mit 50% Daunen und 50% Federn

③+④ LIEFERBAR BIS GRÖSSE XXL

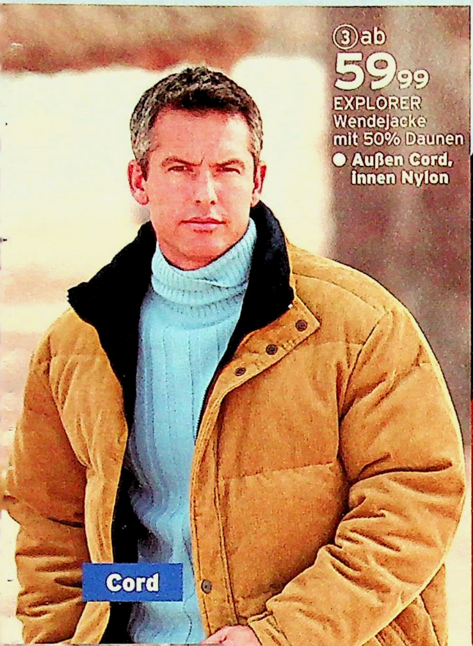

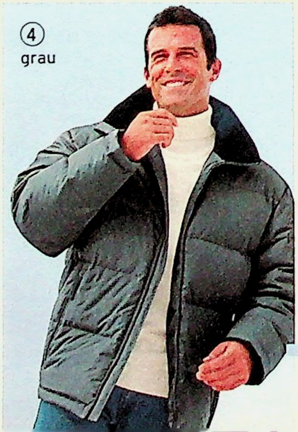

MIT 50% DAUNEN

① ab **89,99** Klimatex-Jacke
- **Edle Microfaser-Qualität**

LIEFERBAR BIS GRÖSSE 66

② ab **69,99** Klimatex-Jacke
- **Schick und funktionell verarbeitet**

Rollkragen-Pullover siehe Seite 392, Angebot 2

LIEFERBAR BIS GRÖSSE XXL

*** winddicht * atmungsaktiv * wasserdicht * winddicht * atmungsaktiv * wasserdicht * wind**

klimaTex® High-Tech-Ausrüstung

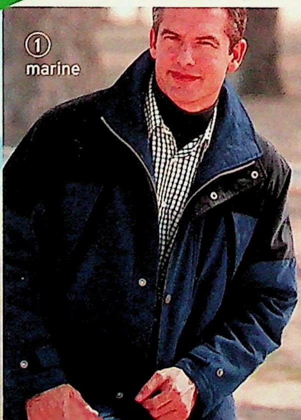

①-③ Diese Jacken mit moderner Klimatex-Ausrüstung bieten Ihnen optimalen Wetterschutz. Sie sind winddicht, wasserdicht, atmungsaktiv und in der Maschine waschbar.

1/24 **Klimatex-Jacke** in edler Microfaser-Qualität mit Teflon-Fleckenschutz. **Details:** 2 Schubtaschen, 2 Taschen und 2 Brustleistentaschen mit Reißverschluss, Manschetten mit Druckknöpfen verstellbar, Tunnelzug in der Taille und im Abschluss. Stickerei im Kragenspiegel. 2 Innentaschen, davon 1 mit Reiß- und 1 mit Klettverschluss, 1 Handy-Tasche mit Klettverschluss. Rückenlänge in Größe 50 ca. 85 cm. **Material:** 82% Polyester, 18% Polyamid; Futter 100% Polyester; Wattierung 100% Polyester.

16 48 727 beige **66 41 155** marine
83 12 775 schlamm

Größe 44	**89,99**	Größe 46.48	**99,99**
Größe 50.52.54	**109.99**	Größe 56.58	**119,99**
Größe 60.62.64.66			**129,99**

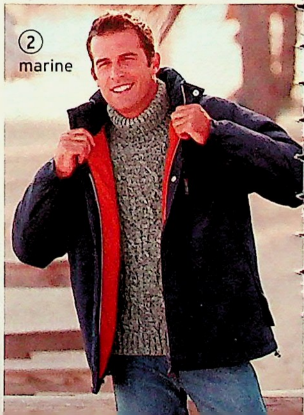

QUELLE

③ Fleece-Innen-Jacke der royalfarbenen Jacke separat getragen

LIEFERBAR BIS GRÖSSE XXL

Im Kragen integrierte Kapuze mit Klettverschluss und Gummizug

③ royal

Auszippbare Fleece-Innenjacke mit Anti-Pilling-Ausrüstung

Pattentaschen mit Klettverschluss

Gummibund in Taille und Abschluss

①-③ wasserdicht · winddicht · atmungsaktiv

③ ab **99,99**

Klimatex-Multifunktions-Jacke

● **In 3 Farben**

...cht * atmungsaktiv * wasserdicht * winddicht * atmungsaktiv * wasserdicht * winddicht *

für super Wetterschutz klimaTex®

2/24 **Klimatex-Jacke.** Funktionell bis ins **Detail** verarbeitet: Kapuze im Kragen integriert, warmer Fleece-Innenkragen, 1 Brustleisten- und 2 Eingrifftaschen mit Reißverschluss, Manschetten mit Dehnbund und Druckknöpfen. Tunnelzug im Abschluss. Innen 2 Taschen, davon 1 mit Reiß- und 1 mit Knopfverschluss, 1 Handy-Tasche mit Klettverschluss. Rückenlänge in Gr. M ca. 73 cm. **Material:** 100% Polyamid; Futter 100% Polyester; Wattierung 100% Polyester. Bitte in amerikanischen Größen bestellen.

59 60 221 marine **76 37 878** oliv

Größe S(44/46) **69,99**	Größe M(48/50) **77,99**
Größe L(52/54) **85,99**	Größe XL(56/58) **93,99**
Größe XXL(60)	**101,99**

3/24 **Klimatex-Multifunktions-Jacke** mit herausnehmbarer Fleece-Innenjacke. D. h., Sie haben gleich drei Jacken in einer. **Details Außenjacke:** 2 Pattentaschen mit Klettverschluss, 2 Brusttaschen und 2 Brustleistentaschen mit Reißverschluss, Gummizug in der Taille und im Abschluss. Rückenlänge in Größe M ca. 82 cm. Innen 2 Taschen, davon 1 mit Reiß- und 1 mit Klettverschluss, 1 Handy-Tasche mit Klettverschluss. **Details Innenjacke:** Oberer Teil in der jeweiligen Farbe der Außenjacke kontrastfarbig abgesetzt, unterer Teil Fleece. 2 Eingrifftaschen mit Reißverschluss, 1 Innentasche mit Klettverschluss. Rückenlänge in Größe M ca. 77 cm. **Material:** Außenjacke 100% Polyamid; Futter und Wattierung 100% Polyester. Innenjacke Fleece 100% Polyester; Futter 100% Polyester. Bitte in amerikanischen Größen bestellen.

22 96 422 rot **23 70 568** oliv
62 97 370 royal

Größe S(44/46) **99,99**	Größe M(48/50) **110,99**
Gr. L(52/54) **121,99**	Gr. XL(56/58) **132,99**
Größe XXL(60)	**143,99**

③ rot

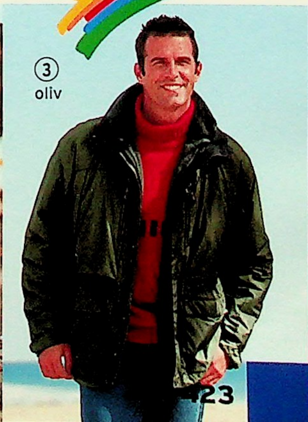

③ oliv

24 **die schnelle 24 gegen Aufpreis. Nähere Infos im Service-Teil.**

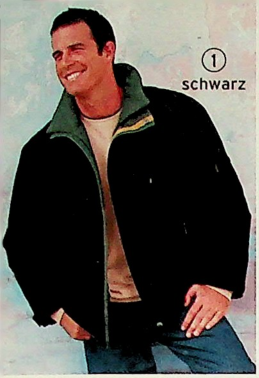

Spezielle Wünsche?

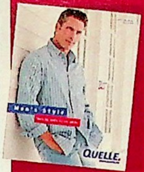

Unser Größen-Spezialist

Starke 88 Seiten

Gratis! Hier finden Sie unsere gesamte Kollektion mit aktueller Mode – vieles sogar bis Größe 62. In guter Qualität, zu günstigen Preisen. Typisch QUELLE!

Jetzt anfordern:

Bestell-Nr. 7180058. Mit Ihrer Bestellung unter 0180-53100 (€ 0,12/Min. aus dem Festnetz der T-Com). Oder über unseren Sprachcomputer **QUELLEFON** (ohne Bestellung) unter 0180-3232524 (€ 0,09/Min. aus dem Festnetz der T-Com) oder www.quelle.de. **Bitte geben Sie Ihre QUELLE-Kundennummer an.** Und überall bei Quelle.

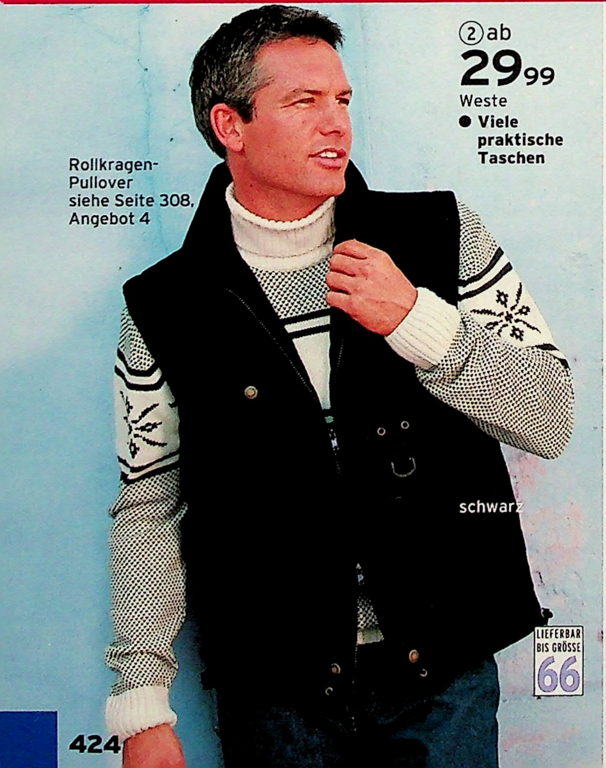

③ab 49,99
● Kälte und Wasser abweisend
● Atmungsaktiv

Obermaterial

Größe von/bis 38 46

① 24 **Jacke.** Dieses winterwarm wattierte Modell bietet Ihnen behaglichen Wetterschutz. **Details:** Schicke Kontrastverarbeitung, 2 Taschen und 2 Brusttaschen mit Reißverschluss, 1 Reißverschlusstasche am linken Ärmel, Manschetten mit Klettverschluss und Dehnbund. 2 Innentaschen, davon 1 mit Reiß- und 1 mit Klettverschluss, 1 Handy-Tasche mit Klettverschluss. Rückenlänge in Größe 50 ca. 74 cm. **Material:** 60% Baumwolle, 40% Nylon; Futter 100% Polyester; Wattierung 100% Polyester. Maschinenwäsche.
56 34 349 schwarz **62 51 356** rot
69 71 946 petrol

Größe 44	**39,99**	Größe 46,48	**44,99**
Größe 50,52,54	**49,99**	Größe 56,58	**54,99**
Größe 60,62,64,66			**59,99**

② 24 **Weste.** In der Übergangszeit ein prima Begleiter. **Details:** Zwei-Wege-Reißverschluss, 3 Brusttaschen mit Klettverschluss, 2 Zwei-Wege-Taschen und 2 aufgesetzte Taschen, davon 1 mit Reiß- und 1 mit Klettverschluss. Tunnelzug im Abschluss. Innen 2 Taschen: 1 mit Reißverschluss und 1 mit Knopfverschluss. Rückenlänge in Größe 50 ca. 72 cm. **Material:** 60% Baumwolle, 40% Nylon; Futter 100% Polyester; Wattierung 100% Polyester. Maschinenwäsche.
19 63 946 petrol **64 36 424** schlamm
76 41 835 schwarz

Größe 44	**29,99**	Größe 46,48	**33,99**
Größe 50,52,54	**37,99**	Größe 56,58	**41,99**
Größe 60,62,64,66			**45,99**

③ 24 **Wanderhalbschuh.** Ein besonders leichtes und bequemes Modell. **Details:** GRITEX-Membran. Textilfutter. Profilierte PU-Laufsohle. Herausnehmbare Decksohle. **Obermaterial:** Veloursleder mit reiß- und stichfesten Cordura-Einsätzen.
31 24 644 braun/oliv

Größe 38,39	**49,99**
Größe 40,41,42,43,44,45,46	**59,99**

④ 24 **Parka.** In diesem Parka fühlen Sie sich auch an kalten Tagen rundum wohl! Mit vielen praktischen **Details:** Abtrennbare Kapuze mit Gummizug und Druckknöpfen. Manschetten mit Druckknöpfen verstellbar. Gummizug in der Taille und im Abschluss. 2 Innentaschen, davon 1 mit Reiß- und 1 mit Klettverschluss, 1 Handy-Tasche mit Klettverschluss. Rückenlänge in Größe 50 ca. 83 cm. **Material:** 60% Baumwolle, 40% Nylon; Futter 100% Polyester; Wattierung 100% Polyester. Maschinenwäsche.
06 08 535 petrol **35 24 286** schwarz
91 55 795 schlamm

Größe 44	**49,99**	Größe 46,48	**54,99**
Größe 50,52,54	**59,99**	Größe 56,58	**64,99**
Größe 60,62,64,66			**69,99**

RATENKAUF:
Selbstverständlich können Sie sich Ihre Wünsche auch erfüllen, indem Sie ganz einfach in bequemem Monatsraten bezahlen.
Info auf den Service-Seiten oder www.quelle.de

④ ab 49 99
Parka

QUELLE.

Abtrennbare Kapuze

Modische Kontrastverarbeitung

schlamm

Aufwändige Brusttaschen

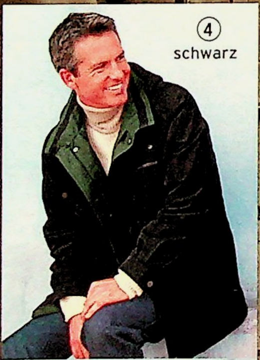

④ schwarz

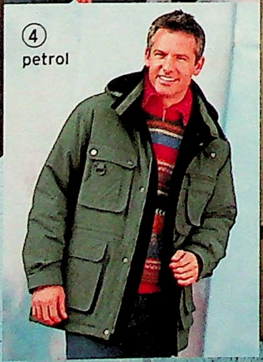

④ petrol

2 Innentaschen und 1 Handy-Tasche

Zwei-Wege-Tasche

LIEFERBAR BIS GRÖSSE 66

Gummibund in Taille und Abschluss

Beruf & Freizeit

Funktionell und praktisch! Statten Sie

① 24 **Parka,** warm wattiert. Mit Steppfutter. Nähte wasserdicht verschweißt. **Details:** Kapuze im Kragen, verdeckter Reißverschluss, 4 aufgesetzte Taschen. Innentasche mit Reißverschluss, Strickbündchen innen am Ärmel, Gummizug im Rücken für Bewegungsfreiheit. **Material:** 100% Polyester, Futter und Wattierung 100% Polyester.

15 37 671 oliv **96 55 209** schwarz

Gr. S	**29,99**	Gr. M	**34,99**
Gr. L	**39,99**	Gr. XL	**44,99**
Gr. XXL	**49,99**	Gr. XXXL	**54,99**

② 24 **Regenjacke** mit Futter. Kapuze im Kragen. **Details:** verdeckter Reißverschluss, 2 Schubtaschen, verstellbare Ärmelabschlüsse. Tunnelzug am Bund. **Obermaterial:** 100% Nylon, Futter 100% Polyester.

54 13 450 grün/marine

67 31 856 marine/beige

Größe 40/42	**22,99**
Größe 44/46, 48/50	**26,99**
Größe 52/54, 56/58	**30,99**
Größe 60/62	**34,99**

③ 24 **Regenhose für SIE & IHN.** Mit Gummibund, nichts engt ein! **Details:** 2 Schubtaschen. Praktisch: Beinabschluss mit Reißverschluss und Druckknopf. **Material:** 100% Nylon.

72 67 491 marine/beige

Gr. 40/42	**14,99**	Gr. 44/46	**17,49**
Gr. 48/50	**19,99**	Gr. 52/54	**22,49**
Gr. 56/58	**24,99**	Gr. 60/62	**27,49**

Umrechnungstabelle für Ang. 2+3 (Damengr. bitte unter den entsprechenden Herrengr. bestellen!

Damen	34/36	38/40	42/44
Herren	40/42	44/46	48/50
Damen	46/48	50	
Herren	52/54	56/58	60/62

④ 24 **Thermo-Parka,** hält Sie immer schön warm, mit vielen praktischen **Details:** Reißverschluss, Windschutzleiste mit Druckknöpfen, verstellbarer Ärmelabschluss. 2 verschließbare Innentaschen, 4 Außentaschen, Tunnelzug am Rumpfabschluss. **Obermaterial:** 100% Polyamid, Wattierung und Futter: 100% Polyester.

57 17 169 oliv/marine

Gr. 43	**39,99**	Gr. 46,48	**44,99**
Gr. 50,52,54	**49,99**	Gr. 56,58	**54,99**
Gr. 60,62	**59,99**	Gr. 64,66	**64,99**

⑤ 24 **Thermohose.** Beinteile mit Reißverschluss. Gürtelschlaufen. **Obermaterial:** Nylon beschichtet 100% Polyester; Wattierung 100% Polyester; Futter 100% Nylon.

92 96 976 marine

Gr. 43/46	**29,99**	Gr. 48/50	**34,49**
Gr. 52/54	**38,99**	Gr. 56/58	**43,49**
Gr. 60/62			**47,99**

⑥ 24 **Thermo-Overall** mit 2-Wege-Reißverschluss. Viele **Details:** Windschutzleiste mit Druckknöpfen, 2 Schubtaschen mit Patte und Klettverschluss; verstellbarer Ärmelabschluss, Beinpartie mit Falte und Reißverschluss zu schließen. Gummizug im Rückenteil für mehr Bewegung. **Obermaterial:** 100% Polyamid, Wattierung 100% Polyester, Futter 100% Polyester.

23 74 297 marine/rot

Gr. 43	**49,99**	Gr. 46,48	**56,49**
Gr. 50,52,54	**62,99**	Gr. 56,58	**69,49**
Gr. 60,62			**75,99**

⑦ 24 **Thermo-Overall,** hält wunderbar warm! **Details:** 1 Brusttasche, 2 Seitentaschen, 1 Gesäßtasche, verschließbare Ärmelbündchen. Gummizug in der Taille. **Obermaterial:** 65% Polyester, 35% Baumwolle. Wattierung und Futter 100% Polyester.

35 84 902 grau **80 48 265** royal

Gr. 43	**45,99**	Gr. 46,48	**52,49**
Gr. 50,52,54			**58,99**
Gr. 56,58	**65,49**	Gr. 60	**71,99**

⑧ 24 **Thermo-Latzhose,** gesteppt. **Details:** 1 Brusttasche, 1 Zollstocktasche, 2 Schubtaschen, Nierenschutz. **Obermaterial:** 65% Polyester, 35% Baumwolle; Wattierung 100% Polyester; Futter 100% Polyester.

59 34 776 marine **63 75 679** oliv

Gr. 43	**29,99**	Gr. 46,48	**34,99**
Gr. 50,52,54	**39,99**	Gr. 56,58	**44,99**
Gr. 60,62			**49,99**

⑨ 24 **Thermo-Flanellhemd,** ideal für kühlere Tage. **Details:** bequem geschnitten, 2 Brusttaschen mit Pat-

24 **die schnelle 24 gegen Aufpreis. Nähere Infos im Service-Teil.**

Ihr Vorteil!
Sie arbeiten auch an kalten Tagen viel im Freien? Macht nichts! Alle Teile sind gut wattiert, halten viel aus und Sie selbst immer schön warm.

sich aus und zahlen Sie in Raten!

te. **Material:** Flanell aus 100% Baumwolle, buntgewebt. Wattierung 100% Polyester. Futter 67% Polyester, 33% Baumwolle.

75 77 514 rot **79 82 513** blau
08 38 364 schwarz

Gr. 43/46	**19,99**	Gr. 48/50	**22,99**
Gr. 52/54	**25,99**	Gr. 56/58	**28,99**
Gr. 60/62			**31,99**

LIEFERBAR BIS GRÖSSE 60 62

⑩ 24 **Thermo-Weste,** wärmt optimal! **Details:** Kragen hoch zu schließen, Windschutzleiste, 2-Wege-Schubtaschen. **Obermaterial:** 65% Polyester, 35% Baumwolle; Futter und Wattierung 100% Polyester.

33 54 871 marine **57 43 009** grau
34 27 765 schwarz **80 08 679** oliv

Gr. 43/46	**19,99**	Gr. 48/50	**23,99**
Gr. 52/54	**27,99**	Gr. 56/58	**31,99**
Gr. 60/62			**35,99**

Alle Artikel sind in der Maschine waschbar

⑨
ab **19 99**
Thermohemd
● **Warmer Flanell**

⑩
ab **19 99**
Thermoweste
● **2-Wege-Taschen**

RATENKAUF Nähere Infos im Service-Teil.

① 24 **Troyer** mit Kragen. 5 aktuelle Farben. **Material:** 100% Polyacryl.
25 95 771 tanne **83 38 779** natur
85 92 761 grau **93 94 774** marine
70 66 765 bordeaux

Größe 44/46	**14.99**
Größe 48/50. 52/54	**17.49**
Größe 56/58. 60/62	**19.99**

② 24 **Holzfällerjacke** mit wärmendem Teddyfutter. **Details:** 2 Brusttaschen mit Patte und Knopf. 2 Schubtaschen. **Obermaterial** 100% Polyacryl; Futter 100% Polyester.
83 17 842 braun

Gr. 46	**25,99**	Gr. 48	**28,99**
Gr. 50	**31,99**	Gr. 52	**34,99**
Gr. 54	**37,99**	Gr. 56	**40,99**

③ 24 **Latzhose.** Kniepartie und Taschen verstärkt. **Details:** 2 Latz- und 2 Schubtaschen. 1 Gesäß-, 1 Zollstock- sowie 1 Werkzeugtasche. **Material:** 100% Baumwolle.
78 65 560 marine

Gr. 43	**17,99**	Gr. 46.48	**21,49**
Gr. 50,52,54,98,102,26,27			**24,99**
Gr. 56,58,106,28,29			**28,49**
Gr. 60,62,64,66			**31,99**

④ 24 **Berufsjacke** mit 3 aufgesetzten, unten verstärkten Taschen. 1 Ärmeltasche. **Material:** 100% Baumwolle.
46 67 067 marine

Gr. 46.48	**18,99**	Gr. 50,52,54	**21,99**
Gr. 56,58	**24,99**	Gr. 60,62	**27,99**

Alle Artikel sind in der Maschine waschbar

RAL-Qualitätszeichen des deutschen Instituts für Gütesicherung. Alle Modelle sind farbecht, bis 95° waschbar – und nichts läuft ein. Alles ist aus reiner Baumwolle.

24 die schnelle 24 gegen Aufpreis. Nähere Infos im Service-Teil.

PROFI Line BERUFSBEKLEIDUNG

Für den Profi im Werkraum

Perfekt in Material, Funktion und Qualität

(6) ab 14,99 Arbeitsmantel
● Rückengurt

(7) ab 19,99 Berufsmantel

(8) ab 25,99 Latzhose

(9) + (10) je ab 22,99 Blousonjacke, Berufshose

Ihr Vorteil!

Sie achten auf Funktionalität, Gebrauchstüchtigkeit und darauf, dass alle Teile pflegeleicht sind. PROFILINE ist der zuverlässige Garant für anspruchsvolle Qualität.

(5) 24 **Berufshose** mit Dehnbund. **Details:** 2 Seitentaschen, Gesäß-, Zollstock- und Werkzeugtasche. **Material:** 100% Baumwolle.
53 93 477 marine

Gr. 43	**15,99**	Gr. 46,48	**18,99**
Gr. 50,52,54			**21,99**
Gr. 55,56,57,58			**24,99**
Gr. 59,60,62			**27,99**

(6) 24 **Arbeitsmantel** mit auswechselbaren Knöpfen, Seitenschlitzen und Rückengurt. 1 Innentasche. Rückenlänge bei Größe 50 ca. 96 cm. **Material:** 100% Baumwolle.
28 85 873 grau **96 02 567** royal
99 74 665 weiß

Gr. 43	**14,99**	Gr. 46,48	**16,99**
Gr. 50,52,54			**18,99**
Gr. 56,58	**20,99**	Gr. 60	**22,99**

(7) 24 **Berufsmantel** mit verdeckter Knopfleiste. Brusttasche mit Bleistifttasche. 2 Seiten- und 1 Innentasche. Fest angenähter Rückengurt. Rückenlänge 96 cm bei Gr. 50. **Material:** 65% Polyester, 35% Baumwolle.
92 89 965 royal
72 21 734 grün **75 93 641** beige

Gr. 43	**19,99**	Gr. 46,48	**23,99**
Gr. 50,52,54			**27,99**
Gr. 56,58	**31,99**	Gr. 60,62	**35,99**

(8) 24 **Latzhose** mit verschließbarer Patte. 2 Schubtaschen, Hammerschlaufe, 2 Gesäßtaschen mit Patte, Zollstocktasche. Knieverstärkungen und Träger mit Gummizug. **Material:** 65% Polyester, 35% Baumwolle.
39 57 963 royal **59 84 503** grau

Gr. 43	**25,99**	Gr. 46,48	**29,49**
Gr. 50,52,54			**32,99**
Gr. 56,58	**36,49**	Gr. 60,62	**39,99**

(9) 24 **Blouson-Jacke** mit Reißverschluss. 2 Brusttaschen, mit Patte verschließbar, davon 1 als Handy-Tasche. Ärmeltasche, 2 Schubtaschen. Bundweite verstellbar. Belüftungslöcher unterm Ärmel-Einsatz. **Material:** 65% Polyester, 35% Baumwolle.
06 47 418 royal **65 69 143** grau

Gr. 43	**22,99**	Gr. 46,48	**26,49**
Gr. 50,52,54			**29,99**
Gr. 56,58	**33,49**	Gr. 60,62	**36,99**

(10) 24 **Berufshose.** Mit folgenden **Details:** 2 Schub- und 2 Gesäßtaschen mit Patte. Hammerschlaufe. Zollstock- und Handy-Tasche. **Material:** 65% Polyester, 35% Baumwolle.
48 81 609 grau **77 38 645** royal

Gr. 43	**22,99**	Gr. 46,48	**26,49**
Gr. 50,52,54			**29,99**
Gr. 56,58	**33,49**	Gr. 60,62	**36,99**

(11) 24 **Arbeitssocken** in preisgünstiger Packung! Gekettelte Spitze, damit nichts drückt. Atmungsaktiv. **Material:** 100% Baumwolle.
13 65 450 2x grau, 2x marine, 1x jeansfarben **5-Paar-Packung**
Gr. 40/41, 42/43, 44/45, 45/46 **11,99**

(11) 11,99
5-Paar-Packung
Arbeitssocken
● **Wadenlang**

Artikel mit dem Blatt-Symbol sind hautfreundlich, weil schadstoffgeprüft.

Hautfreundlich: mit viel Baumwolle!

Strapazierstarke Qualitäten. Die Richtige für Sie ist auch dabei.

① 24 **Stretch-Cordlatzhose.** Hohe Elastizität. Farbe Oliv ab Größe 46. **Material** 80% Baumwolle, 18% Polyacryl, 2% Elasthan.

28 05 060 oliv **89 12 061** braun

Gr. 43 **45,99**	Gr. 46,48 **51,99**
Gr. 50,52,54,25,26,27	**57,99**
Gr. 56,58,28,29	**63,99**
Gr. 60,62	**69,99**

② 24 **Stretch-Jeans-Latzhose.** Tasche vorne mit Reißverschluss. Taschen unten verstärkt. 2 Schub-, 2 Gesäßtaschen, 1 Zollstocktasche. **Material:** 13 3/4 Unzen-Denim, 96% Baumwolle, 4% Elasthan, stone washed.

96 46 878 blau

Gr. 43 **39,99**	Gr. 46,48 **45,99**
Gr. 50,52,54,25,26,27	**51,99**
Gr. 56,58,28,29	**57,99**

③ 24 **Latzhose** mit vielen Funktionen. Hoher Nierenschutz. **Details:** 2 Gesäßtaschen, 2 große Taschen, Hammerschlaufe, Gürtelschlaufen. **Material:** Denim, 100% Baumwolle.

57 96 863 blau

Gr. 43/46 **29,99**	Gr. 48/50 **35,99**
Gr. 52/54 **40,99**	Gr. 56/58 **45,99**

Schonen Sie Ihre Knie!

5,-

2 Kniepolster, 100% Polyäthylen
Bestell-Nr. 57 43 906

24 die schnelle 24 ge… eis. Nähere Infos im Service-Teil.

PROFI Line BERUFSBEKLEIDUNG

Funktionell und robust

Und die Maschinenwäsche macht die Pflege super leicht.

(4) 24 **Jeans-Latzhose** mit hohem Nierenschutz. Der Latz mit geteilter Brusttasche, 1 Zollstock-, 1 Werkzeugtasche, 2 Gesäß-, 2 Schubtaschen. Farbe Grün nur in den Gr. 43,46,48, 50,52,54,56,58. Strapazierstarke Qualität, der 13 3/4 Unzen-Denim. **Material:** 100% Baumwolle.
70 66 576 blau **85 97 865** grün
58 67 844 schwarz stone washed
Gr. 43 **24,99** Gr. 46,48 **28,99**
Gr. 50,52,54,25,26,27,94,98,102 **32,99**
Gr. 56,58,28,29,106 **36,99**
Gr. 60,62 **40,99**

(5) 24 **Latzhose.** 2 Schubtaschen, 1 Gesäßtasche, 1 Zollstocktasche. Farbe Weiß nur in Gr. 43,46,48, 50,52,54,56,58. **Material:** 100% Baumwolle.
37 51 461 royal **96 90 060** weiß
82 63 378 marine
Gr. 43 **14,99** Gr. 46,48 **18,49**
Gr. 50,52,54,25,26,27 **21,99**
Gr. 56,58,28 **25,49** Gr. 60,62 **28,99**

(6) 24 **Latzhose.** Träger mit Gummizug, Nierenschutz und Einsteckvorrichtung für Kniepolster. **Details:** 2 Latztaschen, davon 1 mit Reißverschluss, 2 mit Stoff verstärkte Schubtaschen und 1 Zollstocktasche. **Material:** 100% Baumwolle.
34 34 078 royal **77 00 961** oliv
Gr. 43 **17,99** Gr. 46,48 **20,99**
Gr. 50,52,54 **23,99** Gr. 56,58 **26,99**
Gr. 60,62,64 **29,99**

(7) 24 **Latzhose** mit abnehmbaren Clip-Hosenträgern. Starker Fischgrat-Köper – extra robuste Qualität! **Details:** 1 Gesäß- und 1 Zollstocktasche. Stretch-Einsatz am Bund, dadurch viel Bewegungsfreiheit. Taschen und Kniepartie verstärkt. **Material:** 100% Baumwolle.
29 98 669 marine **61 65 378** royal
10 99 174 flaschengrün
88 47 152 beige
Gr. 43 **24,99** Gr. 46,48 **28,99**
Gr. 50,52,54 **32,99** Gr. 56,58 **36,99**
Gr. 60,62,64 **40,99** Gr. 66,68 **44,99**

(8) 24 **Overall.** Ärmelbündchen und Fußweite mit Druckknopf verstellbar. **Detail:** 1 Gesäßtasche. **Material:** 100% Baumwolle.
87 38 071 royal **95 41 165** rot
Gr. 43 **24,99** Gr. 46,48 **28,49**
Gr. 50,52,54 **31,99**
Gr. 56,58 **35,49** Gr. 60,62 **38,99**

(9) 24 **Arbeitskombi** mit verdecktem 2-Wege-Reißverschluss, 1 Mehrzwecktasche, 1 Handytasche, 2 aufgesetzte Schubtaschen, Zollstocktasche, Hammerschlaufe, Kniepolstertasche, Gürtelschlaufen, 2 Gesäßtaschen mit Patten. **Material:** 65% Polyester, 35% Baumwolle. **27 20 296** royal
Gr. 43 **29,99** Gr. 46,48 **34,49**
Gr. 50,52,54 **38,99**
Gr. 56,58 **43,49** Gr. 60,62 **47,99**

(10) 24 **Latzhose.** 2 Schubtaschen, 2 Gesäßtaschen, 1 Zollstocktasche. Taschen unten verstärkt. 65% Polyester, 35% Baumwolle. Beige + Grün in Gr. 43,46,48, 50,52,54, 56,58, 60,62.
56 07 961 beige **82 23 967** royal
85 16 965 grün
Gr. 43 **19,99** Gr. 46,48 **24,49**
Gr. 50,52,54,26,27,94,98,102 **28,99**
Gr. 56,58,28,106 **33,49**
Gr. 60,62 **36,99**

Ihr Vorteil!
In den vielen Taschen der Hosen bringt man viel unter. Überprüfen Sie alle Taschen vor dem Waschen! Alle Artikel sind maschinenwaschbar – harte Gegenstände schaden!

(11) ab
35,99
3 Stück
Flanellhemden

LIEFERBAR BIS GRÖSSE 49 50
REINE BAUMWOLLE

(11) 24 **Flanell-Hemden, 3-Stück-Packung.** 1 Tasche vorne. Länge ca. 90 cm. **100% Baumwolle.**
99 18 382 kariert
Größe 37/38, 39/40 **35,99**
Größe 41/42, 43/44, 45/46 **40,49**
Größe 47/48, 49/50 **44,99**

Artikel mit dem Blatt-Symbol sind hautfreundlich, weil schadstoffgeprüft.

Klasse Jeans in robuster Qualität

Angebote 1–4: reine Baumwolle

REINE BAUMWOLLE

① ab 19,99 Berufsjeans **Ohne Gürtel**

② ab 19,99 Berufsjeans

③ ab 19,99 Berufsjeans **Ohne Gürtel**

④ ab 29,99 Berufsjeans, gefüttert

⑤ ab 29,99 Stretch-Jeans **Ohne Gürtel**

① 24 **Berufs-Jeans** mit reißfesten Kappnähten. **Details:** 2 Schub-, 2 Gesäßtaschen, 1 Münz-, 1 Zollstocktasche. **Material:** Denim, 100% Baumwolle.
76 80 476 stone washed
Gr. 43 **19,99** Gr. 46,48 **23,49**
Gr. 50,52,54,90,94,98,102 **26,99**
Gr. 56,58,106 **33,99** Gr. 60 **33,99**

② 24 **Berufs-Jeans** mit 6 Taschen, davon 2 Gesäßtaschen, 1 mit Reißverschluss. In Schwarz nur in den Größen 43,46,48,50,52,54,56,58,60,62.
Material: Denim, 100% Baumwolle.
28 09 565 schwarz **80 84 969** blau
Gr. 43 **19,99** Gr. 46,48 **23,49**
Gr. 50,52,54,53,25,26,27 **26,99**
Gr. 56,58,55,57,28,29 **30,49**
Gr. 60,62,59,61,63,65,30 **33,99**

③ 24 **Berufsjeans** mit 2 Schubtaschen, 2 Bein-, 2 Gesäßtaschen, Hammerschlaufe. **Material:** Denim, 100% Baumwolle.
72 83 066 blau stone washed
Gr. 43 **19,99** Gr. 46,48 **24,49**
Gr. 50,52,54 **28,99** Gr. 56,58 **33,49**

④ 24 **Berufs-Jeans,** gefüttert, hält Sie auch an kühlen Tagen schön warm. **Details:** 2 Schubtaschen, 1 Münztasche, 2 Gesäßtaschen, 1 Zollstocktasche. Robuste 12,5 Unzen-Qualität. **Material:** 100% Baumwolle. Futter: 100% Baumwolle.
86 01 377 stone washed
Gr. 43 **29,99** Gr. 46,48 **33,99**
Gr. 50,52,54,25,26,27 **37,99**
Gr. 56,58,28,29 **41,99** Gr. 60 **45,99**

Ihr Vorteil!

Alle Jeans und Hosen hier sind sorgfältig gearbeitet, Naht für Naht, damit sie lange halten. Welche Qualität Sie auch wählen – jede ist robust, strapazierstark und leicht zu pflegen.

⑥+⑦ REINE BAUMWOLLE

⑥ ab 19,99 Canvashose

⑦ ab 29,99 Canvashose, gefüttert

Cord-Qualität

Taschen mit Kunstleder-Besätzen verstärkt

⑨ ab 24,99 Zimmermanns-Hose

⑧+⑨ REINE BAUMWOLLE

⑧ ab 24,99 Cordhose

⑩ ab 19,99 Cordweste

24 **die schnelle 24** gegen Aufpreis. Nähere Infos im Service-Teil.

(12)-(15)

REINE BAUMWOLLE

Stabil in der Form

SANFOR-behandelt – da läuft beim Waschen nichts ein. Profis wissen das.

(5) 24 **Stretch-Jeans.** 5-Pockets-Verarbeitung. **Details:** 2 Schub- und 2 Gesäßtaschen, 1 Zollstocktasche, 1 Münztasche. **Material:** Denim, 98% Baumwolle, 2% Elasthan.
65 99 877 blau

Gr. 43	**29,99**	Gr. 46,48	**33,99**
Gr. 50,52,54,25,26,27			**37,99**
Gr. 56,58,28,29			**41,99**

(6) 24 **Canvas-Hose.** Bei härtesten Einsätzen bewährt. 2 Beintaschen, 2 Schubtaschen mit Knopf. Canvas 100% Baumwolle, vorgewaschen.
57 91 033 schwarz **97 92 870** oliv

Gr. 43	**19,99**	Gr. 46,48	**24,49**
Gr. 50,52,54,25,26,27			**28,99**
Gr. 56,58,28			**33,49**

(7) 24 **Canvas-Hose** mit Flanell-Futter. **Obermaterial** Canvas 100% Baumwolle; Futter Flanell, 100% Baumwolle, vorgewaschen. Einlaufsicher.
71 26 006 schwarz **83 36 561** oliv

Gr. 43	**29,99**	Gr. 46,48	**34,49**
Gr. 50,52,54,25,26,27			**38,99**
Gr. 56,28			**43,49**

(8) 24 **Cordhose.** Taschen mit Polyurethan-Ecken verstärkt. Florfest, strapazierfähig und pflegeleicht. **Material:** Cord, 100% Baumwolle.
40 95 850 braun **69 66 964** grau **85 19 068** schwarz

Gr. 43	**24,99**	Gr. 46,48	**27,99**
Gr. 50,52,54,25,26,27			**30,99**
Gr. 56,58,28,29	**33,99**	Gr. 60	**36,99**

(9) 24 **Zimmermanns-Hose.** 1 Gesäßtasche. Taschen mit Polyurethan-Besätzen verstärkt. Gürtelschlaufen. **Material:** Cord aus 100% Baumwolle.
94 65 465 schwarz

Gr. 43	**24,99**	Gr. 46,48	**29,49**
Gr. 50,52,54,25,26,27			**33,99**
Gr. 56,58,28			**38,49**

(10) 24 **Cordweste,** gefüttert. Hält wunderbar warm! **Details:** mit Reißverschluss, 3 gepaspelte Taschen. **Material:** 100% Baumwolle. Futter 100% Polyester.
88 19 667 schwarz

Gr. 43	**19,99**	Gr. 46,48	**23,99**
Gr. 50,52,54			**27,99**
Gr. 56,58	**31,99**	Gr. 60	**35,99**

(11) 24 **Berufsanzug. Jacke** mit 2 Pattentaschen vorne, 2 Schub- und 1 Ärmeltasche, verdeckter Frontreißverschluss. Ärmelbündchen verstellbar. **Hose:** 2 Schub-, 1 Zollstock-, 2 Gesäßtaschen mit Patte. Kniepartie verstärkt. **Material:** 65% Polyester, 35% Baumwolle.
85 90 329 royal **55 29 113** beige

Gr. 43	**39,99**	Gr. 46,48	**45,99**
Gr. 50,52,54,94,98,102			**51,99**
Gr. 56,58,106	**57,99**	Gr. 60	**63,99**

(12) 24 **Arbeitshose** mit Dehnbund. **Details:** 2 Seitentaschen, 1 Gesäßtasche mit Knopf. Links 1 Beintasche mit Patte und aufgesetzter zweiter Tasche, rechte Beintasche geteilt. **Material:** 100% Baumwolle. SANFOR.
07 85 470 marine **50 74 240** royal **33 91 155** weiß

Gr. 46,48	**15,-**	Gr. 50,52,54	**17,50**
Gr. 56,58	**20,-**	Gr. 60,62	**22,50**

(13) 24 **Arbeitsjacke** mit verdeckter Knopfleiste. Brusttasche mit Patte, 2 Seitentaschen, Innentasche. **Material:** 100% Baumwolle. SANFOR.
25 96 602 marine **55 51 391** royal **96 06 138** weiß

Gr. 46,48	**15,-**	Gr. 50,52,54	**17,50**
Gr. 56,58	**20,-**	Gr. 60,62	**22,50**

(14) 24 **Spar-Tipp: Arbeitsanzug:** Arbeitshose Ang. 12 und Arbeitsjacke Ang. 13. **Sie sparen 5,-**
20 92 697 marine **56 31 215** royal **03 22 562** weiß

Gr. 46,48	**25,-**	Gr. 50,52,54	**30,-**
Gr. 56,58	**35,-**	Gr. 60,62	**40,-**

(15) 24 **Latzhose** mit Nierenschutz. **Details:** 2 Latztaschen, 1 davon mit Reißverschluss, 1 Bleistiftasche, 1 Gesäßtasche. Seitliche Beinpattentasche, rechte Beintasche geteilt. 100% Baumwolle. SANFOR.
55 41 387 marine **77 33 349** royal **30 41 588** weiß

Gr. 46,48			**17,-**
Gr. 50,52,54,94,98,102			**19,50**
Gr. 56,58,106	**22,-**	Gr. 60,62	**24,50**

(16) 24 **Berufsweste** mit Futter aus Fleece, schön weich und warm. **Details:** verdeckter Reißverschluss, 2 Schubtaschen, Tunnelzug am Bund. **Obermaterial:** 100% Polyester. Futter 100% Polyester.
49 72 549 marine

Gr. 43/46	**14,99**	Gr. 48/50	**17,49**
Gr. 52/54	**19,99**	Gr. 56/58	**22,49**
Gr. 60/62			**24,99**

Alle Artikel sind in der Maschine waschbar

Preiswerte 2-Stück-

Ihr Vorteil!

Alles in kräftigen Baumwoll-Qualitäten, maschinenwaschbar. Vieles auch in Übergrößen.

① [24] **2 Latzhosen. Details:** 2 Latztaschen, 1 mit Reißverschluss, 2 Gesäßtaschen, 1 Zollstocktasche. Träger mit Gummizug. **Material:** Cord aus 100% Baumwolle.
13 96 585 grau/schwarz
17 15 214 oliv/braun

Gr. 43	**39,99**	Gr. 46,48	**45,99**
Gr. 50,52,54			**51,99**
Gr. 56,58	**57,99**	Gr. 60,62	**63,99**

② [24] **2 Jeans-Latzhosen** aus reißfestem 12-Unzen-Denim. Die halten einfach viel aus! **Details:** Latztasche, 2 große Schubtaschen, 1 Gesäßtasche, Träger mit Gummizug. **Material:** Denim, 100% Baumwolle.
35 40 174 blau

Gr. 43	**39,99**	Gr. 46,48	**45,99**
Gr. 50,52,54			**51,99**
Gr. 56,58	**57,99**	Gr. 60	**63,99**

③ [24] **2 Cordhosen** aus florfestem, gebrauchstüchtigem Genua-Cord. **Details:** 2 Schubtaschen, 1 Zollstocktasche, 1 Gesäßtasche mit Knopf. **Material:** 100% Baumwolle.
47 77 368 oliv/braun
92 07 379 grau/schwarz

Gr. 43	**29,99**	Gr. 46,48	**34,99**
Gr. 50,52,54,25,26,27			**39,99**
Gr. 56,58,28,29	**44,99**	Gr. 60,62	**49,99**

④ [24] **2 Berufshosen.** Echt bequem durch den Dehnbund und den Zipp-off-Reißverschluss. **Details:** 2 Seitentaschen, 1 Gesäßtasche, 1 Zollstocktasche, 1 große Tasche. **Material:** 100% Baumwolle. SANFOR.
90 44 681 beige **95 41 668** marine

Gr. 43	**24,99**	Gr. 46,48	**29,99**
Gr. 50,52,54,25,26,27			**34,99**
Gr. 56,58,28,29			**39,99**
Gr. 60,62			**44,99**

⑤ [24] **2 Berufs-Jeans.** Reißfeste Doppelnähte, damit äußerst stabil und strapazierstark. 6 praktische Taschen. Farbe Schwarz nur in den Größen 43,46,48,50,52,54,56,58. **Material:** Denim, 100% Baumwolle.
61 19 561 blau **62 20 774** schwarz

Gr. 43	**24,99**	Gr. 46,48	**29,99**
Gr. 50,52,54,25,26,27,94,98,102			**34,99**
Gr. 56,58,28,29,106			**39,99**
Gr. 60,62			**44,99**

⑥ [24] **2 Arbeits-Jeans:** je 2 Maler- oder 2 Maurerhosen. **Details:** 1 Zollstocktasche, 2 Gesäßtaschen. **Material:** Twill, 100% Baumwolle.
41 12 462 weiß **64 40 362** grau

Gr. 43	**24,99**	Gr. 46,48	**29,99**

[24] **die schnelle 24** gegen Aufpreis. Nähere Infos im Service-Teil.

Gr. 50,52,54,25,26,27,94,98,102	**34,99**
Gr. 56,58,28,29,106	**39,99**

(7) 24 **2 Flanellhemden.** Da hat man gleich ein Hemd zum Wechseln. **Details:** 1 Brusttasche. Rückenlänge 80 cm. **Material:** 100% Baumwolle.

15 72 662 marine-rot

Größe 37/38, 39/40	**24,99**
Größe 41/42, 43/44, 45/46	**28,49**
Größe 47/48, 49/50	**31,99**

(8) 24 **2 Flanellhemden.** Halten an kühleren Tagen schön warm. **Details:** 1 Brusttasche. Rückenlänge 100 cm. **Material:** 100% Baumwolle.

43 63 250 marine-rot

Größe 37/38, 39/40	**27,99**
Größe 41/42, 43/44, 45/46	**31,99**
Größe 47/48, 49/50	**35,99**

(9) 24 **2 Berufsmäntel.** Mit 3 aufgesetzten Taschen, 1 Innentasche. Rückenlänge ca. 96 cm bei Größe 50. **Material:** Twill, 100% Baumwolle.

39 43 570 royal **60 08 572** grau

Gr. 46,48	**29,99**	Gr. 50,52,54	**33,99**
Gr. 56,58	**37,99**	Gr. 60,62	**41,99**

(10) 24 **2 Arbeitsjacken.** Mit 3 aufgesetzten Taschen und weitem Ärmel-Ausschnitt. **Material:** Twill, 100% Baumwolle.

59 36 169 weiß **82 28 275** marine

Gr. 43	**15,99**	Gr. 46,48	**18,99**
Gr. 50,52,54	**21,99**	Gr. 56,58	**24,99**
Gr. 60,62			**27,99**

(11) 24 **2 Arbeitshosen.** Praktische **Details:** je 2 Schubtaschen, 1 Gesäßtasche, 1 Zollstocktasche. **Material:** Twill, 100% Baumwolle. In Weiß nur in Größe 43-62.

41 57 577 weiß **88 10 363** marine

Gr. 43	**15,99**	Gr. 46,48	**18,99**
Gr. 50,52,54,25,26,27			**21,99**
Gr. 56,58,28,29			**24,99**
Gr. 60,62			**27,99**

(12) 24 **2 Arbeitshosen** mit vielen **Details:** Gesäßtasche, 1 Zollstocktasche, 2 Seitentaschen. **Material:** Twill, 100% Baumwolle.

19 99 575 weiß **05 86 316** marine

Gr. 43	**22,99**	Gr. 46,48	**25,99**
Gr. 50,52,54			**28,99**
Gr. 56,58	**31,99**	Gr. 60,62	**34,99**

(13) 24 **2 Latzhosen.** Achten Sie auf die **Details:** Brusttasche mit Reißverschluss, 1 Zollstocktasche, 1 Gesäßtasche. Farbe Weiß nur in den Größen 43,46,48,50,52,54,56,58,60,62. **Material:** Twill, 100% Baumwolle.

25 53 962 weiß **20 05 779** marine

Gr. 43	**22,99**	Gr. 46,48	**26,49**
Gr. 50,52,54,94,98,102			**29,99**
Gr. 56,58,106			**33,49**
Gr. 60,62,110			**36,99**

Artikel mit dem Blatt-Symbol sind hautfreundlich, weil schadstoffgeprüft.

Preiswerte 2-Stück-

Ihr Vorteil!

Mischgewebe sind robust und bleiben formstabil – auch nach häufigem Waschen.

① 24 **2 Kasacks.** Mit 2 aufgesetzten Taschen und schöner Paspelierung. Rückenlänge ca. 77 cm. **Material:** 65% Polyester, 35% Baumwolle.
87 38 910 weiß

Gr. 34	**21,99**	Gr. 36/38	**24,99**
Gr. 40/42	**27,99**	Gr. 44/46	**30,99**
Gr. 48/50	**33,99**	Gr. 52/54	**36,99**

② 24 **2 Kurzjacken.** Schick, die 2 farbig abgesetzten Taschen. Mit Umlegekragen. Rückenlänge ca. 68 cm. **Material:** 65% Polyester, 35% Baumwolle.
70 39 391 weiß

Gr. 34	**19,99**	Gr. 36/38	**22,99**
Gr. 40/42	**25,99**	Gr. 44/46	**28,99**
Gr. 48/50	**31,99**	Gr. 52/54	**34,99**

③ 24 **2 Kasacks** mit farbigen Einsätzen an Kragen und Taschen. **Details:** Ärmellos. Durchgeknöpft, 2 Taschen, kleine Rückenspange. Länge ca. 68 cm in Gr. 38. **Material:** 65% Polyester, 35% Baumwolle.
78 39 013 weiß

Gr. 34	**19,99**	Gr. 36/38	**22,99**
Gr. 40/42	**25,99**	Gr. 44/46	**28,99**
Gr. 48/50	**31,99**	Gr. 52/54	**34,99**

④ 24 **2 Kasacks.** Viele **Details:** Kontrastknöpfe, 3 aufgesetzte Taschen mit Kontrastbesatz. **Material:** 65% Polyester, 35% Baumwolle.
76 62 734 weiß/grau+weiß/mint

Gr. 34	**22,99**	Gr. 36/38	**25,99**
Gr. 40/42	**28,99**	Gr. 44/46	**31,99**
Gr. 48/50	**34,99**	Gr. 52/54	**37,99**

⑤ 24 **2 Kasacks** Mit kurzen Ärmeln. Attraktiv, der farbige Stehkragen und die Farbpaspeln am Ärmel und an den Taschen. **Details:** 2 Seitentaschen, 1 Brusttasche. Länge ca. 78 cm in Gr. 38. **Material:** 65% Polyester, 35% Baumwolle.
44 18 128 weiß

Gr. 34	**25,99**	Gr. 36/38	**29,99**
Gr. 40/42	**33,99**	Gr. 44/46	**37,99**
Gr. 48/50	**41,99**	Gr. 52/54	**45,99**

⑥ 24 **2 Hosen.** Mit Gummibund, sehr bequem und 1 Seitentasche. **Material:** 65% Polyester, 35% Baumwolle.
28 94 373 mint/mint
84 02 960 weiß/weiß

Gr. 34	**22,99**	Gr. 36,38	**25,99**
Gr. 40,42	**28,99**	Gr. 44,46	**31,99**
Gr. 48,50	**34,99**	Gr. 52,54	**37,99**

Größentabelle für Angebot 8

Intern. Gr.	XS	S	M	L	XL	XXL
Damen	32/34	36/38	40/42	44/46	48/50	52/54
Herren	40/42	44/46	48/50	52/54	56/58	60/62

24 die schnelle 24 gegen Aufpreis. Nähere Infos im Service-Teil.

(7) 24 2 Berufs-Jeans in 5-Pockets-Form. Mit Gürtelschlaufen. **Material:** 100% Baumwolle. Kochfest.

Für Damen 33 12 161 weiß

Gr. 34	**29,99**	Gr. 36,38	**33,99**
Gr. 40,42	**37,99**	Gr. 44,46	**41,99**
Gr. 48			**45,99**

Für Herren 63 23 772 weiß

Gr. 43	**29,99**	Gr. 46,48	**33,99**
Gr. 50,52	**37,99**	Gr. 54,56	**41,99**
Gr. 58			**45,99**

(8) 24 **2 Kasacks für SIE & IHN.** Rückenlänge ca. 76 cm. Brusttasche, Bleistift-Tasche, 2 Taschen vorne. 100% Baumwolle. Kochfest.

96 82 856 weiß

Größe XS	**24,99**	Größe S	**28,99**
Größe M	**32,99**	Größe L	**36,99**
Größe XL	**40,99**	Größe XXL	**44,99**

(9) 24 **2 Piqué-Shirts.** Die **Details:** Kofferbänder an Reißverschluss-Leiste und Ärmel. **Material:** 100% Baumwolle.

19 88 051 weiß/rosé+weiß-bleu

Gr. 32/34	**24,99**	Gr. 36/38	**28,99**
Gr. 40/42	**32,99**	Gr. 44/46	**36,99**
Gr. 48/50	**40,99**	Gr. 52/54	**44,99**

(10) 24 **2 Schlupfkasacks.** Sehen schick aus, die Kontrastbesätze an Kragen und Taschen. **Details:** Stehkragen, Knopfleiste mit 3 Knöpfen, 3 aufgesetzte Taschen. **Material:** 100% Baumwolle.

83 79 085 weiß/petrol+weiß/mais

Gr. 34	**25,99**	Gr. 36/38	**29,99**
Gr. 40/42	**33,99**	Gr. 44/46	**37,99**
Gr. 48/50	**41,99**	Gr. 52/54	**45,99**

Packungen ...

(11) 24 **2 Damenhosen.** Mit Dehnbund. Ungesäumt, also nach Bedarf zu kürzen! 100% Baumwolle.

51 45 570 weiß

Gr. 34	**19,99**	Gr. 36,38	**22,99**
Gr. 40,42	**25,99**	Gr. 44,46	**28,99**
Gr. 48,50	**31,99**	Gr. 52,54	**34,99**

(12) 24 **2 Kasacks.** Mit kurzen Ärmeln. 2 Brustabnäher, 2 Vordertaschen. Seitenschlitze. Rückenlänge ca. 77 cm. 100% Baumwolle.

73 00 115 weiß

Gr. 34	**22,99**	Gr. 36/38	**25,99**
Gr. 40/42	**28,99**	Gr. 44/46	**31,99**
Gr. 48/50	**34,99**	Gr. 52/54	**37,99**

(13) 24 **2 Kasacks.** Ohne Ärmel. Mit 2 Taschen und kleinem Rückengurt. Rückenlänge ca. 80 cm bei Größe 36/38. **Material:** 100% Baumwolle.

63 73 920 weiß

Gr. 34	**22,99**	Gr. 36/38	**25,99**
Gr. 40/42	**28,99**	Gr. 44/46	**31,99**
Gr. 48/50	**34,99**	Gr. 52/54	**37,99**

(14) 24 **2 T-Shirts** mit kurzen Ärmeln. Ausschnitt und Abschluss attraktiv gemustert. **Material:** 100% Baumwolle.

35 56 950 weiß

Gr. 36/38	**19,99**	Gr. 40/42	**22,99**
Gr. 44/46	**25,99**	Gr. 48/50	**28,99**
Gr. 52/54			**31,99**

Artikel mit dem Blatt-Symbol sind hautfreundlich, weil schadstoffgeprüft.

Alle Artikel sind in der Maschine waschbar

Naturfaser reine Baumwolle

Seersucker – bügelfrei!

Alles bestens kombinierbar:

(1) 24 **Kasack** in pflegeleichter Seersucker-Qualität. 2/3-lange Ärmel mit Umschlag und Halteschlaufe. 2 Seitentaschen. Rückenlänge ca. 77 cm. **Material:** 100% Baumwolle.
24 19 193 weiß

Gr. 34	**19,99**	Gr. 36/38	**22,49**
Gr. 40/42	**24,99**	Gr. 44/46	**27,49**
Gr. 48/50	**29,99**	Gr. 52/54	**32,49**

(2) 24 **Kasack** in Seersucker-Qualität. 2 Brust- und 2 paspelierte Seitentaschen. Länge in Gr. 36/38 ca. 78 cm. **Material:** 100% Baumwolle
03 18 866 weiß

Gr. 34	**17,99**	Gr. 36/38	**20,49**
Gr. 40/42	**22,99**	Gr. 44/46	**25,49**
Gr. 48/50	**27,99**	Gr. 52/54	**30,49**

(3) 24 **Kasack** in Seersucker-Qualität. **Details:** V-Ausschnitt, 3 Taschen. **Material:** 100% Baumwolle.
51 19 597 mint **75 14 244** weiß
96 13 286 blue

Gr. 34	**17,99**	Gr. 36/38	**20,49**
Gr. 40/42	**22,99**	Gr. 44/46	**25,49**
Gr. 48/50	**27,99**	Gr. 52/54	**30,49**

(4) 24 **Kasack** mit Umlegekragen, 2 Pattentaschen vorne, 2 aufgesetzte Taschen. **Material:** 100% Baumwolle.
23 33 734 weiß

Gr. 34	**17,99**	Gr. 36/38	**20,99**
Gr. 40/42	**23,99**	Gr. 44/46	**26,99**
Gr. 48/50	**29,99**	Gr. 52/54	**32,99**

(5) 24 **Kasack** mit 3 Taschen. Schulterpartie und Taschen mit Biesen. **Material:** 100% Baumwolle.
08 32 045 weiß

Gr. 34	**14,99**	Gr. 36/38	**16,99**
Gr. 40/42	**18,99**	Gr. 44/46	**20,99**
Gr. 48/50	**22,99**	Gr. 52/54	**24,99**

(6) 24 **Shirt** mit Polokragen und Reißverschluss. **Material:** 100% Baumwolle.
27 67 591 weiß

Gr. 32/34	**17,99**	Gr. 36/38	**19,99**
Gr. 40/42	**21,99**	Gr. 44/46	**23,99**
Gr. 48/50	**25,99**	Gr. 52/54	**27,99**

(7) 24 **Stretch-Hose** in gerader Form. **Details:** 2 Swingtaschen, Seitenschlitze, Gürtelschlaufen. **Material:** 98% Baumwolle, 2% Elasthan.
93 50 079 weiß

Gr. 34,36	**24,99**	Gr. 38,40	**29,99**
Gr. 42,44	**34,99**	Gr. 46,48	**39,99**

(8) 24 **Stretch-Hose** mit 2 Seitentaschen und Gürtelschlaufen. **Material:** 97% Baumwolle, 3% Elasthan.
80 53 738 weiß

Gr. 34,36	**24,99**	Gr. 38,40	**29,99**
Gr. 42,44	**34,99**	Gr. 46,48	**39,99**
Kurz-Größen			
Gr. 17,18	**24,99**	Gr. 19,20	**29,99**
Gr. 21,22	**34,99**	Gr. 23,24	**39,99**

(9) 24 **Hose** mit 2 gerade geschnittenen Taschen vorne. **Material:** Twill, 100% Baumwolle.
03 62 168 weiß

Gr. 34	**14,99**	Gr. 36,38	**16,99**
Gr. 40,42	**18,99**	Gr. 44,46	**20,99**
Gr. 48,50			**22,99**

(10) 24 **Kasack** mit Stehkragen und 3 Taschen. **Material:** 65% Polyester, 35% Baumwolle.
59 73 712 mint

Gr. 34	**14,99**	Gr. 36/38	**16,99**
Gr. 40/42	**18,99**	Gr. 44/46	**20,99**
Gr. 48/50	**22,99**	Gr. 52/54	**24,99**

24 **die schnelle 24** gegen Aufpreis. Nähere Infos im Service-Teil.

Sie haben die Wahl!

(11) 24 Schlupfkasack mit kurzen Ärmeln. **Details:** Reißverschluss und 2 Taschen. **Material:** 100% Baumwolle. **85 29 343** weiß

Gr. 36/38 **12,99**	Gr. 40/42 **14,99**
Gr. 44/46 **16,99**	Gr. 48/50 **18,99**

(12) 24 Shirt, dunkelblau gestreift. **Material:** 70% Baumwolle, 30% Polyester.
66 56 748 weiß/marine

Gr. 36/38	**12,99**
Gr. 40/42 **14,99**	Gr. 44/46 **16,99**
Gr. 48/50 **18,99**	Gr. 52/54 **20,99**

(13) 24 Berufshose mit seitlichem Gummizug, damit Sie's komfortabel haben! **Details:** 2 Taschen mit Zierpatten, Ziersteppnähte am Bein. Sieht flott aus! **Material:** 67% Polyester, 33% Baumwolle.
51 10 968 weiß

Gr. 34 **19,99**	Gr. 36,38 **22,99**
Gr. 40,42 **25,99**	Gr. 44,46 **28,99**
Gr. 48,50	**31,99**

(14) 24 Hose in lässiger 7/8-Länge. **Details:** komfortabler Dehnbund, 2 Seitentaschen, verstellbare Schließe. **Material:** 100% Baumwolle.
12 71 698 weiß

Gr. 34	**9,99**
Gr. 36,38 **11,99**	Gr. 40,42 **13,99**
Gr. 44,46 **15,99**	Gr. 48,50 **17,99**

(15) 24 Berufshose mit Dehnbund, der macht's bequem für Sie! **Details:** 2 Schubtaschen. Mit Bundfalten. **Material:** 100% Baumwolle.
04 93 401 weiß

Gr. 34 **16,99**	Gr. 36,38 **19,99**
Gr. 40,42	**22,99**
Gr. 44,46 **25,99**	Gr. 48,50 **28,99**

(16) 24 Nicki-Anzug mit Reißverschluss und Kofferbändern. **Hose** mit 2 Taschen und Gummibund. **Material:** 80% Baumwolle, 20% Polyester.
42 81 079 beige/rosé

Gr. 34 **24,99**	Gr. 36/38 **28,99**
Gr. 40/42 **32,99**	Gr. 44/46 **36,99**
Gr. 48/50	**40,99**

Artikel mit dem Blatt-Symbol sind hautfreundlich, weil schadstoffgeprüft.

Kuschelige Qualität, wärmstens empfohlen

Im Beruf und für daheim

Ihr Vorteil!

Sie wollen auch im Berufsalltag schick aussehen. Dann achten Sie mal auf die Schnitte und zarten Farben. Natürlich sind die Teile pflegeleicht und in der Maschine waschbar.

Alle Prämien finden Sie unter www.quelle.de und im aktuellen Prämien Magazin, das Sie überall bei QUELLE erhalten. Am besten gleich mit Ihrer Bestellung anfordern (Best.Nr. 72 60 059)!

Das Bonusprogramm

HappyDigits

Gleich bei QUELLE anmelden und überall Digits holen!

- Unter **Telefon 0180-53 100*** zusammen mit Ihrer Bestellung: Sagen Sie einfach: "Ich möchte Digits sammeln!"
- Per **QUELLEFON 0180-5 33 66 22***: Nutzen Sie den freundlichen QUELLE-Sprachcomputer. Halten Sie Ihre Kunden- und eventuell HappyDigits Nummer bereit bzw. beantworten Sie die Frage, ob Sie Digits sammeln möchten, mit "Ja".
- Unter **www.quelle.de**: Setzen Sie bei Ihrer Bestellung einen Haken bei "Ja, ich möchte Digits sammeln" und geben Sie Ihre HappyDigits Nummer ein bzw. fordern Sie einfach eine an.
- Schriftlich per **Bestellschein**: Kreuzen Sie einfach das entsprechende Feld an.
- ... und **überall bei QUELLE**: Bei Ihrem Sammelbesteller, in Ihrer Bestellannahme, in Ihrem QUELLE-SHOP, im QUELLE TECHNIK-CENTER oder in Ihrem QUELLE-Reisebüro. Fragen Sie einfach nach HappyDigits bzw. zeigen Sie Ihre HappyDigits Karte vor. Schon bekommen Sie Ihre Digits** automatisch und kostenlos gutgeschrieben.

Jetzt bei QUELLE Digits sammeln!

Für Ihre Einkäufe bei QUELLE gibt`s Digits für Sie!

Ihre gesammelten Digits** können Sie dann gegen attraktive Prämien eintauschen. Bei Anmeldung erhalten Sie nach ca. 3 Wochen Ihre persönliche HappyDigits Karte mit Ihrer HappyDigits Teilnehmernummer. Weitere Infos unter 01805 - 880030* oder www.happydigits.de

Viele starke Partner.
Viele starke Prämien.

QUELLE. · RUNNERS POINT · T-Com · KARSTADT · SIXT · KAISER'S · neckermann VERSAND · T-Mobile · T-Online · KaDeWe · GolfHouse · TENGELMANN

...auch hier Digits mitsammeln!

* 0,12 €/Min. aus dem Festnetz der T-Com

** Ein Digit hat einen Gegenwert von 0,01 €. Einzelbesteller und Mitbesteller/Kunden erhalten je 10 € Warenumsatz 8 Digits gutgeschrieben. Die Gutschrift auf dem HappyDigits Konto erfolgt nach 28 Tagen, bereinigt um eventuelle Rücksendungen. Die Gewährung der Digits erfolgt ausschließlich auf Warenumsätze. Ausgenommen sind Verlagserzeugnisse, Tabakwaren, die Kosten für zusätzliche Dienstleistungen wie z. B. Versandspesen, Kreditspesen, Feierabend- und 24h-Service, Reparaturschutzbrief sowie Käufe bei Drittanbietern in QUELLE-Stationäreinheiten. Bei REISE QUELLE erhalten Sie für Reise-Neubuchungen von Pauschalreisen je volle 250,- € Buchungswert in einem Rechnungsvorgang 125 Digits. Ausgenommen sind der Kauf von Reisegutscheinen sowie Buchungen von Einzelleistungen wie Hotels, Transferleistungen, Bahn-, Flug-, Fähr-, Veranstaltungstickets, Mietwagen. Für Sammelbesteller, Profi-Partner, QUELLE-Partner und Mitarbeiter des KarstadtQuelle-Konzerns gelten gesonderte Konditionen. Genauere Informationen erhalten Sie in Ihrem Startpaket.

④-⑥ [24] **Trendschuhe:** Angesagt in Farbe und Form. **Details:** Textilfutter. Synthetik-Laufsohle. **Obermaterial:** weiches Synthetik.
4/ **Slipper** mit Klettverschluss über dem Rist und kontrastfarbenen Lack-Einsätzen. **Details:** gepolsterte Decksohle. Keilabsatz: ca. 2,5 cm.
82 63 073 schwarz/rot
Größe 36,37,38,39,40,41,42 **29,99**

5/ **Frenzy Ballerina** mit kontrastfarbenem Innenfutter. **Details:** modische Karreeform. Klettverschluss über dem Rist. Innenkeil.
46 74 167 schwarz/rose
87 68 283 weiß/schwarz
Größe 36,37,38,39,40,41,42 **29,99**
6/ **Stiefel** in modisch abgerundeter Form, mit topaktuellen Kofferbändern am Schaft. **Details:** Innenreißverschluss. Absatzhöhe ca. 6 cm. Schafthöhe ca. 29,5 cm. Schaftweite am Abschluss ca. 34,5 cm.
83 03 446 schwarz/weiß
Größe 36,37,38,39,40,41 **49,99**

⑦+⑧ [24] **Pumps und Stiefel** in modischer Lack-Optik. Mit aktueller Schließe am Blatt. **Details:** gefüttert. Decksohle und Profil-Laufsohle aus Synthetik. **Obermaterial:** Synthetik.

①-③ [24] **TOM TAILOR Stiefeletten und Schnürschuh.** Auffallen auf die trendige Art! **Details:** mit Textilfutter und Synthetik-Laufsohle.
1/ **Boxerstiefel** in aktuellem Schwarz-Rosé. **Details:** kontrastfarbene Ziernähte. Seitlicher Zierreißverschluss. Innenreißverschluss. Absatzhöhe ca. 2 cm. Schafthöhe ca. 20,5 cm. **Obermaterial:** Synthetik.
66 43 681 schwarz/rose
Größe 36,37,38,39,40,41,42 **49,90**
2/ **Boxerstiefel** in modisch spitzer Form. **Details:** angesagter Material-Mix. Innenreißverschluss. Schafthöhe ca. 19 cm. **Obermaterial:** Leder.
98 11 249 schwarz/rot
98 44 233 braun/beige
Größe 36,37,38,39,40,41,42 **69,90**
3/ **Schnürschuh** in spitzer Form und aktuellem Material-Mix. **Detail:** Innenkeil. **Obermaterial:** Leder, mit Textil kombiniert.
02 26 304 schwarz
72 70 778 schwarz/weiß
Größe 36,37,38,39,40,41,42 **49,90**

7/ **Stiefel.** Innenreißverschluss. Absatz: ca. 5,5 cm. Schafthöhe ca. 27 cm. Schaftweite am Abschluss ca. 34 cm.
39 35 453 schwarz
43 77 105 weiß
75 36 322 rot
Größe 36,37,38,39,40,41,42 **44,99**
8/ **Pumps** mit Lederdecksohle. Absatzhöhe ca. 3 cm.
89 61 602 schwarz
97 51 690 pink **70 20 097** weiß
Größe 36,37,38,39,40,41,42 **29,99**

⑨ [24] **Knautschlack-Tasche** – total im Trend, mit schönen Glitzer-Steinen. **Details:** großes RV-Hauptfach mit RV-Innenfach. Vor- und Rückfach mit Druckknopfverschluss. RV-Rückfach. Gefüttert. Ca.38x19x12 cm. **Material:** Synthetik.
11 48 229 schwarz
20 75 106 weiß **24,99**

⑩+⑪ [24] **Damenschuhe.** Nieten setzen hier modische Akzente. Alle mit profilierten Synthetik-Laufsohlen.
10/ **Stiefel**, an der Seite zum Knöpfen. Schaft zum Krempeln. **Details:** Textilfutter. Absatzhöhe ca. 6,5 cm. Schafthöhe ca. 35 cm. Schaftweite am Abschluss ca. 38 cm. Weiches **Obermaterial:** Synthetik.
19 63 696 schwarz
Größe 36,37,38,39,40,41,42 **39,99**

[24] **die schnelle 24 gegen Aufpreis. Nähere Infos im Service-Teil.**

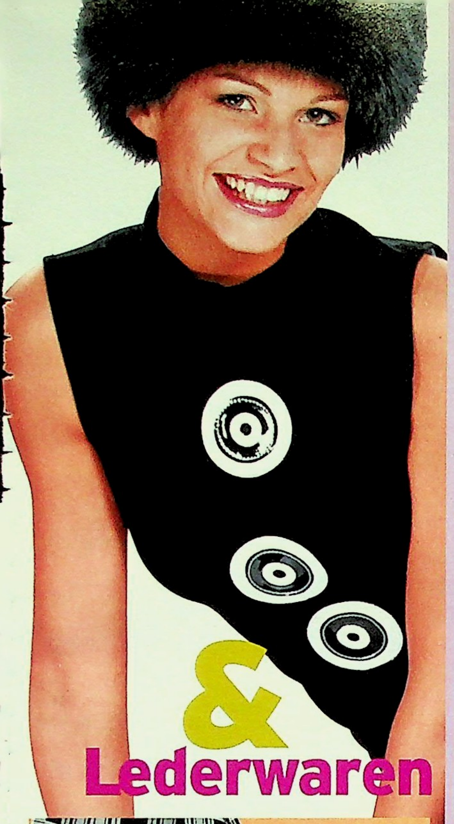

SCHUHE & Lederwaren

11/ **Stiefelette** mit modischen Nieten über dem Rist und Verzierungen am Blatt. **Details:** Textilfutter, Textildecksohle. Absatzhöhe ca. 5,5 cm.
Obermaterial: Synthetik.
34 92 663 bronze
44 01 502 schwarz
Größe 36,37,38,39,40,41,42 **39,99**

⑫+⑬ 24 **Overknee-Stiefel:** super sexy - super aktuell. **Details:** Textilfutter, Textildecksohle, Innenreißverschluss, Synthetik-Laufsohle mit Profil. **Obermaterial:** Synthetik.

12/ **Overkneestiefel** mit modischem Umschlag. **Details:** geprägter Schaft. Absatz: ca. 6 cm. Schafthöhe ca. 53 cm. Schaftweite am Abschluss ca. 42 cm.
24 95 020 schwarz
Größe 36,37,38,39,40,41,42 **49,99**

13/ **Overkneestiefel** mit modischer Schnürung. **Details:** Elastik-Einsätze am Schaft. Absatzhöhe ca. 2 cm. Schafthöhe ca. 55 cm. Schaftweite am Abschluss ca. 41,5 cm.
36 43 181 schwarz **40 33 768** weiß
Größe 36,37,38,39,40,41,42 **49,99**

⑩ **39,99**
- **Schaft zum Krempeln**

Trend-Thema:
Nieten

⑪ **39,99**
- **Innenreißverschluss**

⑬
Modische **Schnürung**

Strümpfe auf Seite 220

⑫ **49,99**
- **Modischer Umschlag**
- **Geprägter Schaft**
- **Innenreißverschluss**

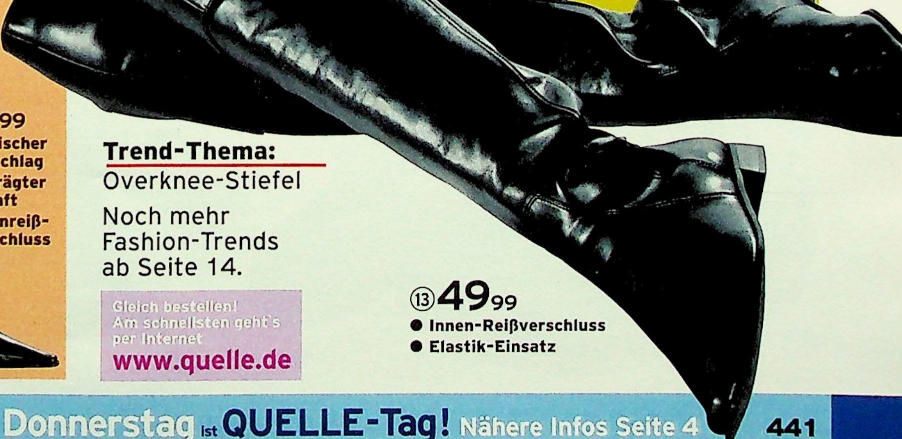

Trend-Thema:
Overknee-Stiefel

Noch mehr Fashion-Trends ab Seite 14.

Gleich bestellen! Am schnellsten geht's per Internet
www.quelle.de

⑬ **49,99**
- **Innen-Reißverschluss**
- **Elastik-Einsatz**

④ 24 **PICNIC Stiefelette** zum super Preis! **Details:** seitlicher Elastik-Einsatz und Innenreißverschluss erleichtern das Anziehen. Angerautes Textilfutter. Flexible TR-Laufsohle. Absatzhöhe ca. 5 cm. **Obermaterial:** weiches Synthetik in Nappaleder-Optik.
16 08 696 schwarz
Größe 36,37,38,39,40,41,42,43 **24,99**

⑤ 24 **Trotteur** mit Gummizug unter der Lasche für guten Sitz. In Braun aus aktuell gebürstetem Material: die dadurch entstehende, unregelmäßige Färbung ist gewünscht. Plateau: ca. 1,5 cm. Synthetik-Laufsohle. Absatzhöhe ca. 5,5 cm. **Obermaterial:** Synthetik mit feiner Ledernarbung.
68 54 572 braun **68 54 700** schwarz
Größe 35,36,37,38,39,40,41,42 **24,99**

⑥ 24 **Stiefelette** mit modischen Steppungen am Schaft. Innenreißverschluss und Textilfutter. Absatzhöhe ca. 7 cm. Plateau: ca. 1,5 cm. Synthetik-Laufsohle. **Obermaterial:** Nappaleder.
21 95 420 schwarz **74 67 601** braun
Größe 36,37,38,39,40,41,42 **49,99**

⑦ 24 **PICNIC Stiefelette** zum günstigen Preis. **Details:** zum Schnüren. Textilfutter. Absatz: ca. 4 cm. Synthetiklaufsohle. **Obermaterial:** Nappaleder.
35 72 990 schwarz
Größe 36,37,38,39,40,41,42,43 **39,99**

①-③ 24 **Stiefel** in cooler Biker-Optik. Mit typgerechten Schließen am Blatt. **Details:** Textilfutter. Innenreißverschluss. Synthetik-Laufsohle mit Profil. **Obermaterial:** Synthetik.

1/ **Stiefel:** Ein Ristriemen ist abnehmbar. **Details:** Textildecksohle. Schafthöhe ca. 32 cm. Schaftweite am Abschluss ca. 35,5 cm. Absatzhöhe ca. 3 cm.
66 19 457 schwarz **73 43 388** braun
Größe 36,37,38,39,40,41,42 **44,99**

2/ **Stiefel** mit modischer Tasche am Schaft. **Details:** Schafthöhe ca. 29,5 cm. Schaftweite am Abschluss ca. 34,5 cm. Absatzhöhe ca. 3,5 cm.
42 91 901 schwarz **80 69 376** braun
Größe 36,37,38,39,40,41,42 **39,99**

3/ **Stiefel** mit Zierschnürung. **Details:** Textildecksohle. Futter aus 100% Polyester. Schafthöhe ca. 25,5 cm. Schaftweite am Abschluss ca. 31 cm. Absatzhöhe ca. 3 cm.
57 17 070 schwarz
Größe 36,37,38,39,40,41,42 **39,99**

⑧ 24 **FRENZY Schnürstiefelette.** Sportive Optik zum kleinen Preis. **Details:** Textilfutter. Synthetik-Laufsohle mit Profil. Absatzhöhe ca. 3 cm. **Obermaterial:** Synthetik.
11 85 208 schwarz
77 48 024 hellblau
Größe 36,37,38,39,40,41,42 **34,99**

⑨-⑪ 24 **Stiefel, Pumps und Stiefeletten.** Die runden Formen sind jetzt Trend! Alle mit profilierten Synthetik-Laufsohlen.

9/ **Pumps** mit aktuellem Riemen über dem Rist. **Details:** gepolsterte Lederdecksohle. Lederfutter. Absatz: ca. 6 cm. **Obermaterial:** Synthetik in Nubukleder-Optik.
43 78 689 braun **69 98 150** schwarz
Größe 36,37,38,39,40,41,42 **34,99**

QUELLE.

10/ **Stiefel** mit Elastik-Einsatz und Innenreißverschluss. **Details:** Textilfutter. Schafthöhe ca. 30 cm. Schaftweite am Abschluss ca. 36 cm. Absatz: ca. 5,5 cm. **Obermaterial:** Veloursleder.
24 07 857 braun **86 99 711** schwarz
Größe 36,37,38,39,40,41,42 **49,99**

12/ **Stiefel** mit Innenreißverschluss. Elastik-Einsatz am Schaft. Schafthöhe ca. 30 cm. Schaftweite am Abschluss ca. 36 cm.
77 26 262 schwarz **82 95 734** braun
Größe 36,37,38,39,40,41 **69,99**

13/ **Stiefel.** Schafthöhe ca. 36 cm. Schaftweite am Abschluss ca. 38,5 cm.
58 79 347 hellbraun
70 05 263 schwarz
Größe 36,37,38,39,40,41,42 **49,99**

Trend-Thema:
Runde Formen

⑨ **34,99**
- Lederfutter
- Lederdecksohle

⑩ **49,99**
- Innenreißverschluss
- Elastik-Einsatz

Obermaterial

⑪ **39,99**
- Innenreißverschluss

WAS JETZT SO LÄUFT ...

Obermaterial

⑫ **69,99**
- Innenreißverschluss
- Elastik-Einsatz

Obermaterial

⑬ **49,99**
Trend- Thema:
Geraffter Schaft

⑭ **34,99**

- Innenreißverschluss

Trend-Thema
Antik-Optik

⑮ **49,99**

11/ **Stiefelette** mit Textilfutter. Innenreißverschluss. Absatz: ca. 5,5 cm. **Obermaterial:** Synthetik, mit Nylon kombiniert.
34 82 215 schwarz
Größe 36,37,38,39,40,41 **39,99**

⑫+⑬ 24 **Stiefel.** Sportiv, mit modischen Riemen oder Nähten. **Details:** Textilfutter. Profilierte Synthetik-Laufsohle. **Obermaterial:** weiches Veloursleder.

⑭+⑮ 24 **Schnürschuh und Boxerstiefelette** im trendy Material-Mix. **Details:** Textilfutter. Textildecksohle. Synthetik-Laufsohle. **Obermaterial:** Synthetik.
14/ **Schnürschuh** mit zusätzlichem Klettverschluss über dem Rist.
01 30 606 camel/weiß
86 45 148 schwarz/camel
Größe 36,37,38,39,40,41,42 **34,99**
15/ **Boxerstiefelette** mit Schnürung und Innenreißverschluss. Schafthöhe ca. 21 cm.
64 05 952 weiß/schwarz
92 31 982 weiß/camel
Größe 36,37,38,39,40,41,42 **49,99**

▶ **MASSNEHMEN** ◀ nicht vergessen! Alles darüber im Serviceteil.

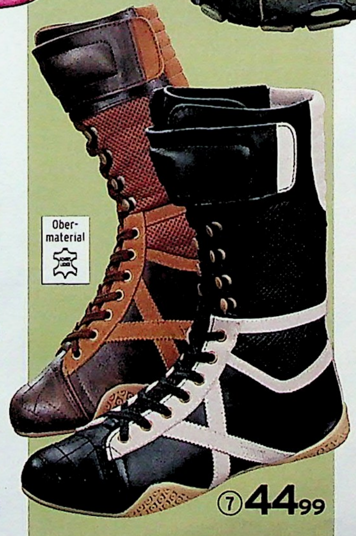

① 24 **Boxerstiefel –** ein Muss in dieser Saison. **Details:** Textilfutter, Textildecksohle. Sportive Steppnähte am Blatt. Synthetik-Laufsohle. **Obermaterial** Synthetik in Veloursoptik.
22 98 506 schwarz **33 97 564** braun
41 30 428 beige
Größe 36,37,38,39,40,41,42 **24,99**

② 24 **Schnürschuh** im modischen Design. **Details:** Textilfutter, Textildecksohle. Sportive Synthetik-Laufsohle. **Obermaterial:** Veloursleder mit Synthetik.
27 24 085 blau/gelb
98 47 201 grün/gelb
45 10 294 schwarz/weiß
92 36 796 beige/braun
Größe 36,37,38,39,40,41,42 **19,99**

③ 24 **Schnürschuh** in knöchelhoher Form. **Details:** mit zusätzlichem Klettverschluss und kontrastfarbenen Einsätzen. Gepolstertes Textilfutter, Textildecksohle. Profilierte Synthetik-Laufsohle. **Obermaterial:** Veloursleder.
36 85 841 schwarz **60 66 940** beige
74 42 886 rot
Größe 36,37,38,39,40,41,42 **29,99**

④ 24 **FRENZY Ballerina –** modisch neu interpretiert. **Details:** mit sportiver Schnürung. Textilfutter, Textildecksohle. Synthetik-Laufsohle. **Obermaterial:** Veloursleder.
31 17 281 schwarz **46 89 916** rose
87 53 852 beige
Größe 36,37,38,39,40,41,42 **29,99**

⑤ 24 **Schnürschuh.** Den modischen Akzent setzt hier der angesagte Material-Mix. **Details:** Textilfutter, Textildecksohle. Profilierte Synthetik- Laufsohle. **Obermaterial:** Leder mit Textil.
12 56 323 schwarz **20 98 768** beige
Größe 36,37,38,39,40,41,42 **34,99**

⑥ 24 **Halbschuh.** Der gekreuzte Klettverschluss über dem Rist ist top im Trend. **Details:** Textilfutter, Textildecksohle. Sportive Synthetik- Laufsohle. **Obermaterial:** aktueller Mix aus Leder, kombiniert mit Textil.
08 86 939 schwarz/grau
51 34 540 braun/rot
66 06 171 khaki/schwarz
Größe 36,37,38,39,40,41,42 **34,99**

⑦ 24 **Boxerstiefel:** in Farbe, Form und Material ein echtes Highlight. **Details:** Haken-Ösen-Schnürung und Klettverschluss. Schafthöhe ca. 26 cm. Innenfutter und Decksohle aus Textil. Synthetik-Laufsohle mit eingearbeitetem Keil. **Obermaterial:** topaktueller Mix aus Leder, kombiniert mit Textil.
17 98 593 braun/kombiniert
56 13 777 schwarz/weiß
Größe 36,37,38,39,40,41,42 **44,99**

⑧+⑨ 24 **MUSTANG Trendschuhe** in Markenqualität. **Details:** kontrastfarbene Akzente. Textilfutter, gepolsterte Decksohle, profilierte Synthetik-Laufsohle. **Obermaterial:** Synthetik.
8/ **Boxerstiefel** mit aktuellen Schließen über Rist und Schaft. Innenreißverschluss. Schafthöhe ca. 19,5 cm. Schaftweite am Abschluss ca. 30 cm.
68 12 209 braun/orange
80 81 980 schwarz/rot
Größe 36,37,38,39,40,41,42 **49,90**
9/ **Ballerina** mit Klettverschluss über dem Rist und Ziersteppungen.
35 81 178 grün **69 49 098** schwarz
90 64 199 natur
Größe 36,37,38,39,40,41,42 **44,90**

24 die schnelle 24 gegen Aufpreis. Nähere Infos im Service-Teil.

SNEAKERS & CO.

Das i-Tüpfelchen für jedes modische Styling. Immer lässig – immer in Markenqualität.

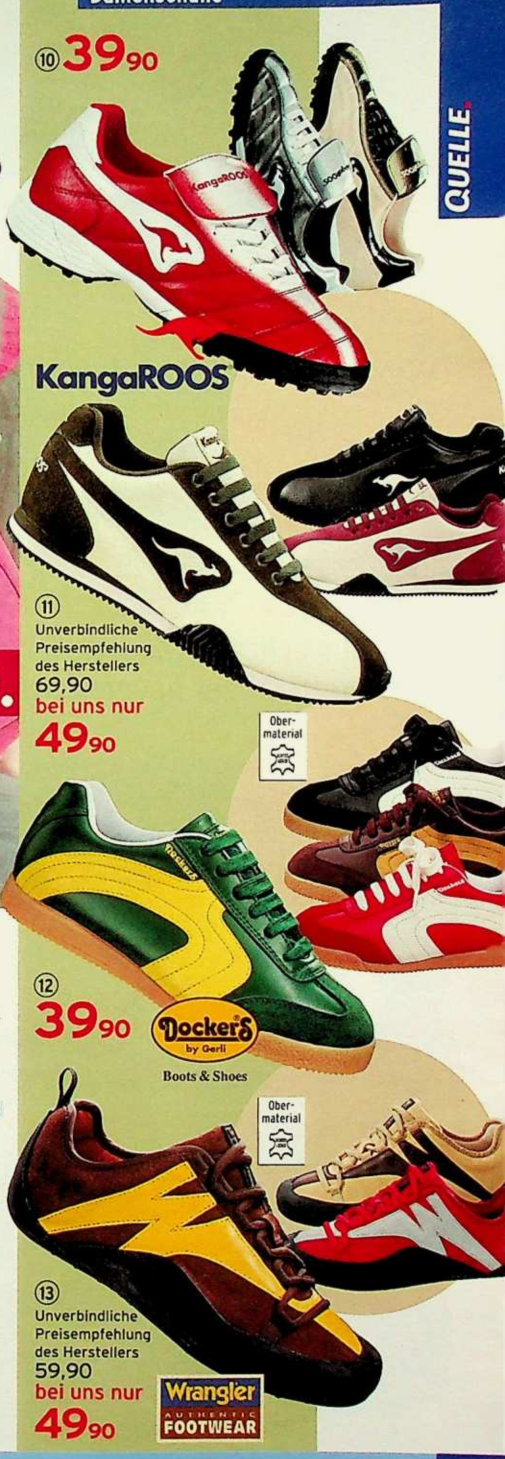

(10)+(11) 24 **KANGAROOS Schnürschuhe** - bequem und modisch zugleich. **Details:** Textilfutter, gepolsterte Decksohle, profilierte Synthetik-Laufsohle. **Obermaterial:** Synthetik.

10/ **Schnürschuh** mit seitlicher Schnürung und Steppungen am Blatt.
68 03 088 beige/schwarz
74 03 307 rot/weiß
84 94 141 schwarz/silber
Größe 36,37,38,39,40,41,42 **39,90**

11/ **Schnürschuh** mit Veloursleder.
09 98 349 wollweiß/oliv
23 48 532 schwarz
35 82 052 wollweiß/bordeaux
Gr. 36,37,38,39,40,41,42 ~~69,90~~ **49,90**

(12) 24 **DOCKERS Schnürschuh** in vielen angesagten Farben. **Details:** Textilfutter, Textildecksohle, Gummilaufsohle mit 2 cm hohem Absatz. **Obermaterial:** Nappaleder. Zehenkappe aus Veloursleder.
06 10 597 braun/ocker
13 84 406 rot/weiß
13 83 909 grün/gelb
13 85 400 schwarz/weiß
Größe 36,37,38,39,40,41 **39,90**

(13) 24 **WRANGLER Schnürschuh** - ansprechend in Optik und Preis. **Details:** modische Schnürung. Textilfutter, gepolsterte Decksohle. Profilierte Synthetik-Laufsohle. **Obermaterial:** Veloursleder.
12 22 456 braun/gelb
21 72 483 rot/grau
77 16 371 beige/braun
Gr. 36,37,38,39,40,41,42 ~~59,90~~ **49,90**

(14) 24 **SKECHERS Schnürschuh** mit starker Plateausohle. **Details:** Textilfutter und Decksohle gepolstert. Zweifarbige EVA-Plateausohle ca. 3,5 cm hoch, Absatz ca. 5 cm hoch. Synthetik-Laufsohle. **Obermaterial:** Veloursleder.
42 46 453 schwarz
75 43 577 natur
Größe 36,37,38,39,40,41 **44,90**

⑭ 44,90

SKECHERS Footwear

Obermaterial

CLASSIC STYLE

Alle aus echtem Veloursleder. Alle im Trend der neuen Mode.

①-⑧ [24] **Sportiv gemachte Damenschuhe** aus weichem Veloursleder.

1/ **Stiefelette** im sportiven Style. **Details:** mit Haken-Ösen-Schnürung. Futter und Decksohle aus Textil. Profilierte Synthetiklaufsohle.
22 23 478 schwarz **85 30 951** khaki
98 89 412 camel
Größe 36,37,38,39,40,41 **39,99**

2/ **PICNIC Schnürschuh** mit aktuellen Ziernähten. **Details:** Lederfutter, Lederdecksohle. Profilierte Synthetiklaufsohle.
04 37 389 beige **35 13 818** schwarz
73 20 447 dunkelbraun
95 53 588 hellblau
Größe 36,37,38,39,40,41,42 **29,99**

3/ **Stiefelette** mit seitlichem Elastik-Einsatz für mehr Bequemlichkeit. **Details:** Textilfutter. Ziernähte am Blatt. Innenreißverschluss. Synthetiklaufsohle mit ca. 3 cm hohem Keilabsatz.
51 49 680 beige **53 88 879** schwarz
Größe 36,37,38,39,40,41,42 **39,99**

4/ **Slipper** in modisch sportivem Stil. **Details:** seitliche Elastik-Einsätze am Blatt sorgen für guten Sitz. Textilfutter und Decksohle gepolstert. Aktuelle Keilsohle in Krepp-Optik. Absatzhöhe ca. 3,5 cm.
06 73 797 schwarz
68 52 027 marine
79 82 455 camel
Größe 36,37,38,39,40,41,42 **29,99**

[24] **die schnelle 24** gegen Aufpreis. Nähere Infos im Service-Teil.

5/+6/ **PICNIC Stiefeletten** mit Warmfutter aus 100% Polyester. **Details:** Laufsohle in Krepp-Optik. Absatzhöhe ca. 3,5 cm.
5/ **Stiefelette** mit Fellimitatkragen.
11 66 637 schwarz
75 21 426 dunkelbraun
Größe 36,37,38,39,40,41,42,43 **39,99**
6/ **Stiefelette** mit aktueller Ziersteppung.
28 71 496 schwarz
51 58 832 dunkelbraun
Größe 36,37,38,39,40,41,42 **34,99**
7/+8/ **Stiefel und Stiefelette** mit profilierten Synthetiklaufsohlen in Krepp-Optik. **Details:** besprühte Nähte, Textilfutter, Innenreißverschluss.
7/ **Stiefel** mit Zierschnürung. Fellimitat am Schaft. Schafthöhe ca. 28 cm. Schaftweite ca. 35 cm. Keilabsatz: ca. 2,5 cm.
57 81 493 schwarz
82 41 453 dunkelbraun
Größe 36,37,38,39,40,41,42 **49,99**
8/ **Stiefelette** mit modischen **Details** wie Karreeform und Steppung. Absatz: ca. 2 cm. Schafthöhe ca. 20,5 cm.
01 07 087 khaki **44 94 186** camel
51 52 406 schwarz
Größe 36,37,38,39,40,41,42 **44,99**

⑨ 24 **PICNIC Stiefel** mit Elastik-Einatz. **Details:** Textilfutter. Schafthöhe ca. 25 cm. Schaftweite am Abschluss ca. 34 cm. Profil-Laufsohle mit ca. 5 cm hohem Blockabsatz. **Obermaterial:** weiches Synthetik.
11 66 606 camel **60 11 723** schwarz
Größe 36,37,38,39,40,41,42 **30,-**

⑩ 24 **Stiefelette** mit ausdrucksstarken Kontrastnähten. **Details:** gepolsterter Schaftrand, Innenreißverschluss, angerautes Textilfutter, 6 cm hoher Blockabsatz, flexible TR-Laufsohle. **Obermaterial:** Textil.
66 98 808 braun **87 55 607** schwarz
Größe 36,37,38,39,40,41. **25,-**

⑪ 24 **PICNIC Stiefelette:** Schaftrand, Textilfutter und Textildecksohle weich gepolstert. **Details:** flexible Profil-Laufsohle. Absatzhöhe ca. 3 cm. **Material:** Veloursleder.
75 21 580 schwarz **18 30 891** braun
02 16 935 beige
Größe 36,37,38,39,40,41,42 **25,-**

⑫ 24 **Slipper** mit aktuellen Nähten. **Details:** Textilfutter, Textildecksohle. Flexible Laufsohle. **Obermaterial:** Synthetik.
61 26 559 beige **79 65 737** schwarz
Größe 36,37,38,39,40,41,42 **20,-**

⑬ 24 **Stiefelette** mit Innenreißverschluss. **Details:** angerautes Textilfutter. Fein gerippte Laufsohle. Blockabsatz ca. 4 hoch. **Obermaterial:** Nappaleder.
80 22 714 schwarz
Größe 36,37,38,39,40,41 **39,99**

⑭ 24 **Stiefelette** in schlanker Linie. **Details:** praktischer Innenreißverschluss und gepolstertes Moltoprenfutter. Ca. 7 cm hoher Absatz. **Obermaterial:** Synthetik.
56 74 395 schwarz **56 74 898** braun
56 75 140 beige
Größe 36,37,38,39,40,41,42 **39,99**

⑮ 24 **Stiefelette** im Material-Mix. **Details:** Warmfutter: 100% Polyacryl. Schaft zum Krempeln. Schafthöhe ca. 19 cm. Synthetiklaufsohle. **Obermaterial:** Synthetik.
74 91 021 schwarz **78 21 319** camel
Größe 36,37,38,39,40,41,42 **39,99**

RATENKAUF:
Bleiben Sie finanziell flexibel!
Die passenden Schuhe für jeden Anlass und für jeden Style können Sie sich mit dem Teilzahlungsangebot von QUELLE locker leisten. Einfach jetzt komplett bestellen und bequem in Raten bezahlen. So bleibt noch genügend Geld für andere Anschaffungen übrig.
Info auf den Service-Seiten oder unter www.quelle.de

Ⓐ 24 **COLLONIL Velours- und Nubuk-Spray.** Für alle Rauleder. Pflegt, entfernt Flecken und wirkt Schmutz abweisend. Lässt die Farben wieder leuchten. (100ml **3,98**)
53 09 702 farblos **200 ml.** **7,95**

► **MASSNEHMEN** ◄ nicht vergessen! Alles darüber im Serviceteil.

① 24 **Trotteur** mit Ziernähten. **Details:** gepolsterte Decksohle. Absatz: ca. 5 cm. Synthetik-Laufsohle mit Profil. **Obermaterial:** elastisches Synthetik.
21 74 739 dunkelbraun
58 98 249 schwarz
Größe 36,37,38,39,40,41 **24,99**

② 24 **Stiefel** aus elastischem Material für besonders guten Sitz. **Details:** gepolsterte Decksohle. Textilfutter. Innenreißverschluss. Schafthöhe ca. 37 cm. Absatz: ca. 5,5 cm. Synthetik-Laufsohle mit Profil. **Obermaterial:** Synthetik
21 10 675 camel **21 62 764** schwarz
34 37 515 wollweiß **48 80 090** rot
Größe 36,37,38,39,40,41,42 **39,99**

③ 24 **Stiefelette** - der absolute Preis-Tipp! **Details:** Textilfutter. Innenreißverschluss. Fein gerippte Laufsohle. Absatzhöhe ca. 6 cm. **Obermaterial:** Textil in Leder-Optik. In Schwarz aus Synthetik.
65 33 033 taupe **65 33 356** schwarz
Größe 36,37,38,39,40,41,42 **19,99**

④ 24 **Mokassin** in tollen Farben. **Details:** Lederfutter. Lederdecksohle, seitliche Elastik-Einsätze für optimalen Sitz. Profilierte Laufsohle. Absatz: ca. 2,5 cm. **Obermaterial:** Leder.
14 32 538 schwarz **52 87 863** gold
67 25 256 silber
Größe 36,37,38,39,40,41,42 **39,99**

GANZ SCHÖN FEMININ!

⑤ 24 **Slipper** im angesagten Material-Mix. **Details:** Lederfutter. Lederdecksohle. Elastik-Einsatz am Blatt für guten Sitz. Modische Ziernähte. Absatzhöhe ca. 3 cm. Synthetik-Laufsohle. **Obermaterial:** Leder.
66 43 482 braun **83 79 295** schwarz
Größe 36,37,38,39,40,41,42 **34,99**

⑥ 24 **Stiefel** mit modischer Raffung am Schaft. **Details:** Textilfutter. Schafthöhe ca. 22 cm. Schaftweite am Abschluss ca. 36 cm. Profilierte Synthetik-Laufsohle. Absatz: ca. 7,5 cm. **Obermaterial:** Synthetik.
51 59 052 altgold
72 99 176 schwarz **91 56 839** rot
Größe 36,37,38,39,40,41 **49,99**

⑦ 24 **Ballerina:** Trendstück mit modischer Schließe. **Details:** gepolsterte Decksohle. Gefüttert. Flexible Laufsohle. Zierlicher Absatz: ca. 3,5 cm. **Obermaterial:** Synthetik in Veloursleder-Optik.
33 39 807 braun
66 43 552 schwarz
Größe 36,37,38,39,40,41,42 **29,99**

24 **die schnelle 24** gegen Aufpreis. Nähere Infos im Service-Teil.

⑧ 24 **Spangenpumps.** Schick in Farbe und Form. **Details:** verstellbare Fesselspange. Lederdecksohle. Fein gerippte Laufsohle. Ca. 6,5 cm hoher Absatz. **Obermaterial:** Synthetik. In Schwarz und Braun in Veloursleder-Optik.
05 61 058 gold **14 99 586** schwarz
27 08 062 dunkelbraun
Größe 36,37,38,39,40,41,42 **29,99**

⑨ 24 **BARISAL Trotteur** mit modischen Nähten am Blatt. **Details:** gefüttert. Elastik-Einsätze. Absatz: ca. 4 cm. Profilierte Synthetik-Laufsohle. **Obermaterial:** Nappaleder.
15 30 933 schwarz **76 32 245** braun
Gr. 35,36,37,38,39,40,41,42,43,44 **49,99**

⑩ 24 **BARISAL Stiefelette** in hochwertiger San Crispino-Machart: einer flexiblen, leichten Schuh-Konstruktion. **Details:** gefüttert. Innenreißverschluss. Absatz: ca. 5 cm. Profilierte Synthetik-Laufsohle. **Obermaterial:** weiches Nappaleder.
02 66 545 schwarz
Größe 36,37,38,39,40,41,42 **44,99**

⑪ 24 **BARISAL Stiefel** mit aktuellen Steppnähten. **Details:** Textilfutter. Innenreißverschluss. Elastik-Einsatz am Schaft für mehr Bequemlichkeit. Schafthöhe ca. 22 cm. Schaftweite am Abschluss ca. 29 cm. Profilierte Synthetik-Laufsohle. Absatzhöhe ca. 4 cm. **Obermaterial:** Nubukleder.
11 40 277 dunkelbraun
69 58 062 schwarz
Größe 36,37,38,39,40,41,42,43,44 **69,99**

⑫ 24 **Pumps** mit Elastik-Einsatz am Blatt für guten Sitz. **Details:** flexible, profilierte Synthetik-Laufsohle. Absatzhöhe ca. 5,5 cm. **Obermaterial:** Nappaleder.
11 69 350 schwarz
Größe 36,37,38,39,40,41,42 **34,99**

⑬ 24 **Stiefelette** mit Innenreißverschluss. **Details:** angerautes Textilfutter. flexible Laufsohle. Absatz: ca. 5,5 cm hoch. **Obermaterial:** Nappaleder.
98 40 147 schwarz
Größe 36,37,38,39,40,41 **39,99**

5-STERNE-QUALITÄT

- Hochwertige Leder
- Bequeme Passform
- Aufwändige Verarbeitung

KLASSIKER AUS ECHTEM LEDER

⑯ 24 **Stiefel** mit Riemen am Schaft und bequemem Stretch-Einsatz. **Details:** Textilfutter. Innenreißverschluss. Absatzhöhe ca. 3 cm. Schafthöhe ca. 37,5 cm. Schaftweite am Abschluss ca. 39 cm. Synthetik-Laufsohle. **Obermaterial:** Nappaleder.
38 03 102 schwarz
Größe 36,37,38,39,40,41,42 **79,99**

⑭ 24 **Pumps** - unglaublich günstig. **Details:** Textilfutter. Absatzhöhe ca. 4 cm. **Obermaterial:** Obermaterial Veloursleder.
93 22 222 schwarz
94 56 121 dunkelblau
95 01 403 beige
49 56 695 bordeaux
Größe 36,37,38,39,40,41,42 **19,99**

⑮ 24 **Stiefel** mit schön geschwungenem Absatz, ca. 5,5 cm hoch. **Details:** Textilfutter. Innenreißverschluss. Schafthöhe ca. 29,5 cm. Schaftweite am Abschluss ca. 36,5 cm. Profilierte Synthetik-Laufsohle. **Obermaterial:** Nappaleder.
21 51 481 schwarz **60 67 343** braun
Größe 36,37,38,39,40,41,42,43,44 **69,99**

▶ MASSNEHMEN ◀ nicht vergessen! Alles darüber im Serviceteil.

① 24 **HUSH PUPPIES Pumps** in klassischer Form. **Details:** mit Lederdecksohle. Absatzhöhe ca. 5,5 cm. Profilierte Synthetik-Laufsohle. **Obermaterial:** Nappaleder.
06 95 647 schwarz
61 34 304 dunkelbraun
Größe 36,37,38,39,40,41,42 **49,99**

② 24 **HUSH PUPPIES Ballerina** mit Gummizug am Schaftrand für besonders guten Sitz. **Details:** mit Lederdecksohle. Absatzhöhe ca. 2 cm. Profilierte Synthetik-Laufsohle. **Obermaterial:** Nappaleder.
16 48 541 schwarz **89 16 152** silber
98 19 532 gold
Größe 36,37,38,39,40,41,42 **49,99**

③ 24 **HUSH PUPPIES Stiefelette** mit 2 praktischen Reißverschlüssen für leichtes Anziehen. **Details:** Weite "H" für den etwas volleren Fuß. Warmfutter 60% Polyester, 40% Polyacryl. Flexible Luftpolster-Laufsohle. Absatz: ca. 5 cm. **Obermaterial:** hochwertiges Kalbsleder.
69 44 911 schwarz
Gr. 3½,4,4½,5,5½,6,6½,7,7½,8,8½,9 **99,99**

④ 24 **HUSH PUPPIES Pumps** – am Rist höher geschnitten. **Details:** modische Ziernähte am Blatt. Innenreißverschluss. Lederdecksohle. Absatzhöhe ca. 5,5 cm. Profilierte Synthetik-Laufsohle. **Obermaterial:** Nappaleder.
02 37 296 braun **62 64 805** schwarz
Größe 36,37,38,39,40,41,42 **59,99**

⑤ 24 **HUSH PUPPIES Stiefelette** – bis Größe 44! **Details:** Textilfutter. Innenreißverschluss. Absatzhöhe ca. 3 cm. Profilierte Synthetik-Laufsohle. **Obermaterial:** Nappaleder.
06 14 940 schwarz **32 40 056** braun
45 04 309 camel
Größe 35,36,37,38,39,40,41,42,43,44 **74,99**

⑥ 24 **HUSH PUPPIES Stiefel** – bis Größe 44! **Details:** angerautes Textilfutter. Innenreißverschluss. Schafthöhe ca. 22 cm. Schaftweite am Abschluss ca. 31 cm. Absatz: ca. 5,5 cm. Profilierte Synthetik-Laufsohle. **Obermaterial:** Nappaleder.
24 51 876 schwarz **54 79 164** wollweiß
Größe 36,37,38,39,40,41,42,43,44 **49,99**

⑦ 24 **HUSH PUPPIES Slipper** – bis Größe 44! **Details:** Elastik-Einsätze für mehr Komfort. Lederdecksohle. Absatzhöhe ca. 3,5 cm. Profilierte Synthetik-Laufsohle. **Obermaterial:** Nappaleder.
23 60 479 marine **54 84 531** schwarz
Größe 35,36,37,38,39,40,41,42,43,44 **54,99**

⑧ 24 **GABOR Pumps.** Besonders elegant durch den höheren Schnitt und den schicken Absatz. **Details:** gefüttert. Lederdecksohle. Perfekter Sitz durch das Elastikmaterial. Absatzhöhe ca. 6 cm. Profilierte Synthetik-Laufsohle. **Obermaterial:** Synthetik.
33 25 056 schwarz **78 65 844** braun
Größe 2½,3,3½,4,4½,5,5½,6,6½,7,7½,8 **69,95**

⑨ 24 **GABOR Pumps** in edler Lack-Optik. **Details:** Textilfutter. Absatzhöhe ca. 3,5 cm. Synthetik-Laufsohle. **Obermaterial:** Synthetik.
69 06 543 schwarz
Gr. 2½,3,3½,4,4½,5,5½,6,6½,7,7½,8,8½,9 **49,95**

⑩ 24 **GABOR Ballerina** mit aktuellen Ziernähten. **Details:** Textilfutter. Lederdecksohle. Absatz: ca. 2 cm. Synthetik-Laufsohle. **Obermaterial:** Leder.
57 27 453 schwarz
Gr. 2½,3,3½,4,4½,5,5½,6,6½,7,7½,8,8½,9 **69,95**
76 55 763 bronze
Gr. 2½,3,3½,4,4½,5,5½,6,6½,7,7½,8,8½,9 **74,95**

24 **die schnelle 24 gegen Aufpreis. Nähere Infos im Service-Teil.**

⑪ 24 **GABOR Stiefelette** mit trageangenehmem MICROBAN-Innenfutter und modischen Nähten am Blatt. **Details:** Innenreißverschluss, angerautes Textilfutter. Absatz: ca. 4 cm. Synthetik-Laufsohle mit Profil. **Obermaterial:** Glattleder. Beige aus Veloursleder.

03 10 601 beige
Gr. 3,3½,4,4½,5,5½,6,6½,7,7½,8,8½ **79,95**
06 77 442 schwarz
Gr. 3,3½,4,4½,5,5½,6,6½,7,7½,8,8½ **84,95**

⑫ 24 **GABOR Schürstiefelette** mit kuscheligem Kragen aus echtem Doubleface und angenehmem MICROBAN-Inennfutter. **Details:** Absatzhöhe ca. 3 cm. Profilierte Synthetik-Laufsohle. **Obermaterial:** Nappaleder.

54 26 740 schwarz **59 21 050** braun
Größe 36,37,38,39,40,41,42,43,44 **89,95**

⑬-⑮ 24 **GABOR Damenschuhe.** Sehr flexibel gearbeitet. **Details:** aktuelle Ziernähte, abgesteppte Vorderkappe. Synthetik-Laufsohle. **Obermaterial:** Veloursleder, in Schwarz Glattleder.

13/ **Schnürstiefelette** mit angenehmem MICROBAN-Innenfutter.
46 43 258 braun **50 87 571** blau
Größe 2½,3,3½,4,4½,5,5½,6,6½,7,7½,8,8½,9 **89,95**
17 34 263 schwarz
Größe 2½,3,3½,4,4½,5,5½,6,6½,7,7½,8,8½,9 **99,95**

14/ **Slipper.** Elastik-Einsätze sorgen für guten Sitz. Weite "G" für mehr Bequemlichkeit. Lederfutter, Lederdecksohle.
11 20 378 oliv **94 13 647** braun
Größe 2½,3,3½,4,4½,5,5½,6,6½,7,7½,8,8½,9 **79,95**
10 79 216 schwarz/braun
Größe 2½,3,3½,4,4½,5,5½,6,6½,7,7½,8,8½,9 **84,95**

15/ **Slipper** mit Textilfutter und Lederdecksohle. Elastik-Einsätze sorgen für guten Sitz.
50 54 257 rot **53 39 134** camel
Größe 2½,3,3½,4,4½,5,5½,6,6½,7,7½,8,8½,9 **79,95**
39 78 237 schwarz
Größe 2½,3,3½,4,4½,5,5½,6,6½,7,7½,8,8½,9 **89,95**

⑧ **69,95** GABOR
● Lederdecksohle STRETCH
Größe ab 2½

⑨ **49,95** GABOR
Größe von/bis 2½ 9

⑩ ab **69,95** GABOR
● Lederdecksohle
Obermaterial
Größe von/bis 2½ 9

⑪ ab **79,95** GABOR
Obermaterial

⑫ **89,95** GABOR
● Echter Lammfellkragen
Obermaterial
Größe bis 44

Gabor®

DER SCHUH ZUR MODE

Microban® antibakterieller Schutz

⑪-⑬ **MICROBAN-Aktiv-Futter:**
● Antibakteriell
● Geruchshemmend
● Laborgeprüft

Obermaterial
Größe von/bis 2½ 9

⑬ ab **89,95** GABOR
Größe von/bis 2½ 9

⑮ ab **79,95** GABOR
● Lederdecksohle

⑧-⑩, ⑫-⑮
SPEZIALGRÖSSEN!

Besonders flexibel

⑭ ab **79,95** GABOR
● Lederfutter
● Lederdecksohle
Weite G
Größe von/bis 2½ 9
Obermaterial

Englische Größe	2½	3	3½	4	4½	5	5½	6	6½	7	7½	8	8½	9
Deutsche Größe	35		36		37	38		39	40		41	42		43

QUELLE.

3/ **Slipper** in Weite "G" für mehr Bequemlichkeit. Seitliche Elastik-Einsätze für guten Sitz, lederbezogenes Noppenfußbett für mehr Wohlbefinden. Mit Lederfutter und Rahmennaht. Leichte PU-Laufsohle. Absatzhöhe ca. 3 cm. **Obermaterial:** Leder.
49 67 627 schwarz
Größe 36,37,38,39,40,41,42 **44,99**

wetterfest + wasserdicht + wetterfest + wasserdicht + wetterfest

① - ④ 24 **REFLEXAN Damenschuhe** mit REFLEXAN-Fußbett für einen stoßdämpfenden Effekt.

1/ **Stiefelette** in toller Used-Optik. Optimaler Sitz durch regulierbaren Klettverschluss. Angerautes Textilfutter. Rutschfeste Laufsohle mit ca. 4 cm hohem Absatz. **Obermaterial:** Synthetik.
92 19 755 schwarz
Größe 36,37,38,39,40,41,42 **39,99**

2/ **Slipper** in Weite "G" für mehr Bequemlichkeit. Weiche, gepolsterte Lederdecksohle. Super flexible Laufsohle. **Obermaterial:** Leder.
99 57 179 schwarz/braun
Größe 36,37,38,39,40,41,42 **44,99**

4/ **Stiefelette** mit Membran, daher wasserdicht und atmungsaktiv. Warmfutter aus 80% Polyester, 20% Polyacryl. Keilabsatz: ca. 4 cm. **Obermaterial:** Leder.
17 65 971 braun **80 37 833** schwarz
Größe 36,37,38,39,40,41,42 **59,99**

⑤ - ⑦ 24 **Wasserdichte Damenschuhe** mit atmungsaktiver Membran, Warmfutter und Profil-Laufsohlen. **Obermaterial:** Leder.

5/ **Stiefelette** mit TRITEX-Membran. Warmfutter aus 50% Polyester, 50% Polyacryl. Ca. 4,5 cm hoher Blockabsatz.
58 65 264 schwarz
Größe 36,37,38,39,40,41,42 **49,99**

6/ **Stiefelette** mit PURATEX-Membran und Schnellschnürung. Warmfutter aus 100% Polyacryl. Absatz: ca. 3 cm.
52 69 563 beige **56 27 010** schwarz
Größe 35,36,37,38,39,40,41,42,43 **49,99**

7/ **Stiefelette** mit TRITEX-Membran. Blockabsatz ca. 4 cm. Warmfutter aus 50% Polyester, 50% Polyacryl.
14 60 745 schwarz
Größe 36,37,38,39,40,41,42 **54,99**

⑧ - ⑩ 24 **PICNIC Damenschuhe** – überzeugend in Qualität & Preis. **Obermaterial:** Leder.

8/ **Schnürschuh** mit gepolsterter Textildecksohle und flexibler Laufsohle.
04 78 201 schwarz **08 96 098** sand
Größe 36,37,38,39,40,41,42,43 **20,-**

9/ **Stiefelette** mit praktischem Klettverschluss. Warmfutter: 100% Polyester. Profilierte Synthetik-Laufsohle. Absatz: ca. 3 cm.
80 08 374 schwarz
Größe 36,37,38,39,40,41,42,43 **25,-**

10/ **Stiefelette** mit weichem Velourskragen. Warmfutter: 100% Polyester. Aktuelle Laufsohle. Keilabsatz: ca. 3 cm.
10 65 968 weiß **13 84 096** schwarz
45 90 578 beige
Größe 36,37,38,39,40,41,42,43 **25,-**

⑧ 20,-

Unser Bestes für Sie!

Modische Klassiker aus weichem Leder.

PICNIC

Obermaterial

Größe bis 43

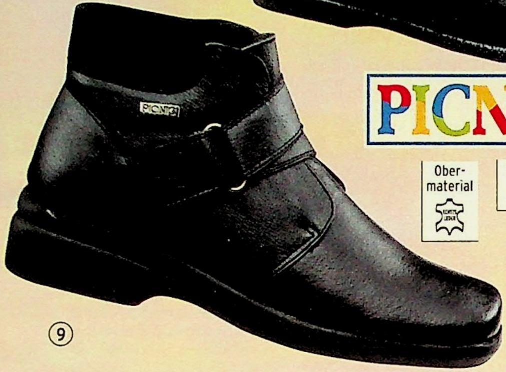

⑨ ⑨ 25,-

Mit Warmfutter

⑩ ⑩ 25,-

Mit Warmfutter

⑫ 44,99
● Warmfutter

⑪ 39,99
● Warmfutter

Obermaterial

Größe bis 43

● 2 Reißverschlüsse

⑪ 24 **Stiefelette** mit Warmfutter aus 100% Polyacryl. **Details:** 2 seitliche Reißverschlüsse für leichtes An- und Ausziehen. Absatzhöhe ca. 1 cm. Profilierte Synthetik-Laufsohle. **Obermaterial:** Nappaleder.
38 54 727 schwarz
Größe 36,37,38,39,40,41,42,43 **39,99**

⑫ 24 **Stiefelette** mit Warmfutter aus 100% Polyacryl. **Details:** Schafthöhe ca. 21,5 cm. Schaftweite am Abschluss ca. 35 cm. Absatzhöhe ca. 1,5 cm. Synthetik-Laufsohle. **Obermaterial:** Nappaleder.
22 49 892 schwarz
Größe 36,37,38,39,40,41,42 **44,99**

⑬ 24 **Stiefelette** zum Schnüren. **Details:** angerautes Textilfutter, profilierte Laufsohle. **Obermaterial:** Nappaleder.
24 79 153 schwarz **83 13 143** bordeaux
Größe 36,37,38,39,40,41,42 **39,99**

⑭ 24 **Stiefel** mit angerautem Textilfutter und Schaft aus echtem Doubleface. **Details:** Innenreißverschluss. Schafthöhe ca. 27 cm. Schaftweite am Abschluss ca. 34 cm. Profilierte Synthetik-Laufsohle. **Obermaterial:** Nappaleder.
25 24 897 schwarz
Größe 36,37,38,39,40,41,42,43 **59,99**

⑮ 24 **Schnürstiefelette** mit krempelbarem Schaft aus echtem Doubleface. **Details:** Warmfutter aus 100% Polyacryl. Profilierte Synthetik-Laufsohle. **Obermaterial:** Nappaleder.
42 65 779 schwarz **43 13 431** braun
Größe 36,37,38,39,40,41,42,43 **54,99**

⑬ 39,99

Obermaterial

⑮ 54,99 ⑭ 59,99

Größe bis 43

Obermaterial

Größe bis 43

Modisch neu interpretiert: Winter-Klassiker, echt Lammfell gefüttert.

①49,99
Hush Puppies

Obermaterial

②69,99
Hush Puppies
● Innenreißverschluss

Obermaterial

③59,99
Hush Puppies

Hush Puppies

COMFORT

Markenschuhe – bequem ins Detail

- Alle aus hochwertigem Leder
- Kreppsohlen für mehr Trittsicherheit
- Flexible Laufsohlen für leichtes Abrollen des Fußes
- Besonders weich

Obermaterial

⑤59,99
Hush Puppies
● Lederfutter
● Lederdecksohle

④74,99
Hush Puppies
● Innenreißverschluss

⑥44,99
Hush Puppies
● Lederdecksohle

Obermaterial

⑦74,99
Hush Puppies
● Lederdecksohle
● Warmfutter

Obermaterial

⑧64,99
Hush Puppies
● Innenreißverschluss
● Herausnehmbares Fußbett

①-③ 24 **HUSH PUPPIES Markenschuhe** mit extrem flexibler, profilierter Laufsohle. Keilabsatzhöhe ca. 2 cm. **Obermaterial:** angenehm weiches Leder.

1/ **Mokassin** aus Nappaleder. Mit Lederfutter.
39 92 068 marine **40 80 074** camel
56 89 490 schwarz
Größe 36,37,38,39,40,41,42 **49,99**

2/ **Stiefel** aus Veloursleder. Mit schönem Kragen aus Pelz-Imitat. **Details:** praktischer Innenreißverschluss. Angerautes Textilfutter, gepolsterte Textildecksohle. Schafthöhe ca. 25 cm. Schaftweite am Abschluss ca. 35 cm.
05 23 797 taupe **09 17 031** schwarz
Größe 36,37,38,39,40,41,42 **69,99**

3/ **Schnürschuh** aus Veloursleder. Mit modischen Ziernähten. **Details:** Textilfutter und -decksohle weich gepolstert.
12 24 790 schwarz **29 77 541** braun
Größe 36,37,38,39,40,41,42 **59,99**

④+⑤ 24 **HUSH PUPPIES Markenschuhe** mit hohem Tragekomfort. Modische **Details:** kontrastfarbene Nähte, Synthetik-Laufsohlen in Krepp-Optik. **Obermaterial:** Veloursleder.

4/ **Stiefelette** mit modischem Klettverschluss über dem Rist und praktischem Innenreißverschluss. Textilfutter. Absatzhöhe ca. 3,5 cm.
05 54 712 schwarz **12 24 888** beige
Größe 36,37,38,39,40,41,42 **74,99**

5/ **Halbschuh** mit aktueller Kappe. Futter und Decksohle Leder. Keilabsatz: ca. 3 cm.
45 94 137 braun **84 12 088** schwarz
Größe 36,37,38,39,40,41,42 **59,99**

⑥ 24 **HUSH PUPPIES Schnürschuh** im tollem Material-Mix, mit schönen Ziersteppungen. **Details:** gefüttert. Mit Lederdecksohle und profilierter Synthetik-Laufsohle. Absatzhöhe ca. 2,5 cm. **Obermaterial:** Veloursleder, mit Glattleder kombiniert.
41 89 070 braun **72 01 423** schwarz
Größe 36,37,38,39,40,41,42 **44,99**

⑦ 24 **HUSH PUPPIES Schnürstiefelette** – Ein Leichtgewicht mit Warmfutter aus 80% Polyacryl, 20% Polyester. **Details:** Lederdecksohle. Flexible, profilierte Synthetik-Laufsohle. Absatzhöhe ca. 3 cm. **Obermaterial:** Nappaleder.
21 88 549 braun **43 79 782** schwarz
Größe 36,37,38,39,40,41,42 **74,99**

⑧ 24 **HUSH PUPPIES Stiefelette.** Federleicht und herrlich bequem. **Details:** mit Textilfutter und Lederdecksohle. Prak-

24 **die schnelle 24** gegen Aufpreis. Nähere Infos im Service-Teil.

tischer Innenreißverschluss. Herausnehmbares Fußbett. Flexible Synthetik-Laufsohle mit Profil. Absatzhöhe ca. 3,5 cm. **Obermaterial:** Nappaleder.
08 87 684 braun **32 88 501** schwarz
Größe 36,37,38,39,40,41,42 **64,99**

⑨-⑭ 24 **ECCO Damenschuhe.** Besonders weich durch die ECCO-Super-Soft-Komfort-Ausstattung. **Obermaterial:** Leder.
9/ **Stiefelette "Soft"** mit praktischer Schnürung und herausnehmbarer Lederdecksohle, daher auch für lose Einlagen geeignet. Atmungsaktives Textilfutter. Profilierte, stoßdämpfende und anatomisch geformte PU-Laufsohle.
00 85 440 dunkelbraun
80 02 684 schwarz
Größe 36,37,38,39,40,41,42,43 **79,95**
10/ **Schnürschuh "Soft"** mit Lederfutter und Lederdecksohle für ein ausgeglichenes Fußklima. Profilierte, flexible PU-Laufsohle.
53 75 562 weiß
57 99 379 blau **83 23 780** schwarz
Größe 35,36,37,38,39,40,41,42,43 **59,95**
11/ **Stiefelette " Soft Fresh"** mit Klettverschlüssen über dem Rist, herausnehmbarer Lederdecksohle, Textilfutter und profilierter Synthetik-Laufsohle.
07 23 341 schwarz
Größe 35,36,37,38,39,40,41,42,43 **84,95**
12/ **Slipper "Soft Fresh"** mit modischen Ziersteppungen. Seitliche Elastik-Einsätze sorgen für perfekten Sitz. Mit Textilfutter, herausnehmbarer Lederdecksohle und profilierter Synthetik-Laufsohle.
56 88 917 braun **71 00 387** rot
92 93 941 schwarz
Größe 35,36,37,38,39,40,41,42,43 **69,95**
13/ **Spangen-Ballerina "Soft Fresh"** mit Lederfutter und herausnehmbarer Lederdecksohle. Optimale Dämpfung durch das integrierte Shock-Point-System. Profilierte Laufsohle. Absatzhöhe ca. 3 cm.
56 07 714 schwarz
Größe 36,37,38,39,40,41,42 **69,95**
14/ **Schnürschuh "Active"** mit Textilfutter, herausnehmbarer Lederdecksohle und profilierter Synthetik-Laufsohle.
08 34 012 oliv
35 63 313 schwarz/weiß
Größe 36,37,38,39,40,41,42 **84,95**

⑮-⑰ 24 **GEOX Markenschuhe** mit besonderen **Details:** Die Füße bleiben trocken durch die Kombination aus atmungsaktiver GEOX-Membran und perforierter Gummilaufsohle. Fußschweiß wird durch die Sohle nach außen geleitet, das Eindringen von Nässe wird verhindert. Alle mit weich gepolstertem Textilfutter, Synthetik-Laufsohle und eingearbeitetem Keilabsatz. **Obermaterial:** weiches Leder. In Beige Veloursleder.
15/ **Schnürschuh**
08 86 988 schwarz
Größe 35,36,37,38,39,40,41 **79,90**
25 17 267 beige
Größe 35,36,37,38,39,40,41 **69,90**
16/ **Slipper**
51 90 208 rot **70 88 807** schwarz
Größe 35,36,37,38,39,40,41 **79,90**
17/ **Boxerstiefel**
12 06 670 schwarz **40 95 834** weiß
Größe 35,36,37,38,39,40,41 **99,90**

ecco®

... folgt den Spuren der Natur

- Extrem weiches und flexibles Leder
- Super leicht und perfekt in der Passform
- Herausnehmbare, pflanzlich gegerbte Lederdecksohle

Größe bis 43

⑨ **79**95
ECCO
- **Fersenbereich mit stoßdämpfendem Effekt**

⑫ **69**95
ECCO
- **Seitliche Elastik-Einsätze**

Größe von/bis 35 43

Größe von/bis 35 43

⑨-⑭ Obermaterial

⑩ **59**95
ECCO
- **Lederfutter**
- **Lederdecksohle**

⑬ **69**95
ECCO
- **Lederfutter**
- **Fersenbereich mit stoßdämpfendem Effekt**

⑨-⑫ SPEZIALGRÖSSEN!

Größe von/bis 35 43

⑪ **84**95
- **Klettverschluss**

⑭ **84**95
ECCO

GEOX
DER SCHUH DER ATMET

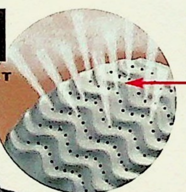

Angenehmeres Fußklima durch atmungsaktive GEOX-Membran und perforierte Gummisohle

Perforierte Laufsohle: Fußschweiß wird nach außen geleitet, das Eindringen von Nässe wird verhindert

Größe ab 35

⑮ ab **69**90
GEOX

Obermaterial

⑰ **99**90
Obermaterial

⑯ **79**90
GEOX

Größe ab 35

GEOX lieferbar ab Ende Juli

QUELLE.

jenny by ara

FITNESS

SCHUHMODE FÜR AKTIVE...

- Elastisch und extrem biegsam für höchste Bequemlichkeit.
- In bequemer Weite "G" oder "H" gearbeitet.
- Aus weichen, hochwertigen Ledern gefertigt.
- Mit dämpfender Luftpolster-Laufsohle für besonders sanftes Gehen.
- Durch das herausnehmbare Fußbett auch für lose Einlagen geeignet.

① 69,95
Leistenform NEVADA

Weite G

② 64,95
Leistenform NEVADA

③ Weite G

③ 59,95
Leistenform NEVADA

①-⑥ Größe bis 9 · Obermaterial

LUFTPOLSTER

①-⑦ SPEZIALGRÖSSEN!

④ 49,95
Leistenform MIAMI

Weite H

⑤ 64,95
Leistenform MERAN
● Lederdecksohle

FITNESS
SCHUHMODE FÜR AKTIVE

Weite H

⑥ 64,95
Leistenform MERAN

⑥ ● Elastik-Einsätze

①-⑥ 24 **JENNY "Fitness" Damenschuhe –** sehr biegsam und elastisch. **Details:** Herausnehmbares Fußbett, daher auch für lose Einlagen geeignet. Profilierte, flexible Luftpolster-Laufsohle.

1/ **Stiefelette** in Weite "G" für mehr Bequemlichkeit. Mit angerautem Textilfutter. Absatzhöhe ca. 3 cm. **Obermaterial:** weiches Nappaleder kombiniert mit Veloursleder.
55 95 808 schwarz
Größe 3½,4,4½,5,5½,6,6½,7,7½,8,8½,9 **69,95**

2/ **Halbschuh** in Weite "G" für mehr Bequemlichkeit. **Obermaterial:** weiches Nappaleder, in Taupe mit Besätzen aus Synthetik.
66 85 007 schwarz **5129954** taupe
Größe 3½,4,4½,5,5½,6,6½,7,7½,8,8½,9 **64,95**

3/ **Schnürschuh** in Weite "G" für mehr Bequemlichkeit. **Obermaterial:** weiches Nappaleder, in Braun kombiniert mit Veloursleder.
34 79 595 schwarz **72 48 680** braun
Größe 3½,4,4½,5,5½,6,6½,7,7½,8,8½,9 **59,95**

4/ **Schnürschuh** mit modischen Steppnähten. In Weite "H" für den etwas volleren Fuß. Gepolstertes Textilfutter. Ca. 3 cm hoher Keilabsatz. **Obermaterial:** Glattleder, in Taupe Veloursleder
89 61 686 schwarz **93 51 978** taupe
Größe 3½,4,4½,5,5½,6,6½,7,7½,8,8½,9 **49,95**

5/ **Schnürschuh** mit Ziernähten und Lack-Einsätzen. In Weite "H" für den etwas volleren Fuß. Gepolstertes Textilfutter, Lederdecksohle. **Obermaterial:** Nappaleder mit Synthetik-Besätzen.
62 86 458 schwarz
Größe 3½,4,4½,5,5½,6,6½,7,7½,8,8½,9 **64,95**

6/ **Slipper** in Weite "H" für den etwas volleren Fuß. Beidseitige Elastik-Einsätze für guten Sitz. Gepolstertes Textilfutter. Lederdecksohle. Ca. 3,5 cm hoher Keilabsatz. **Obermaterial:** Nappaleder.
23 08 297 braun
39 66 177 schwarz
Größe 3½,4,4½,5,5½,6,6½,7,7½,8,8½,9 **64,95**

⑦ 24 **JENNY Keilslipper** mit modischem Lack-Einsatz. Der Klettverschluss sorgt für optimalen Sitz. **Details:** gefüttert. Weite "H" für den etwas volleren Fuß. Herausnehmbares Fußbett, daher auch für lose Einlagen geeignet. Lederdecksohle. Profilierte Luftpolster-Laufsohle mit ca. 3 cm hohem Keilabsatz. **Obermaterial:** Nappaleder.
64 75 456 schwarz
Größe 3½,4,4½,5,5½,6,6½,7,7½,8,8½,9 **64,95**

⑧+⑨ 24 **JENNY Damenschuhe** in bequemer Weite "H" für den etwas volleren Fuß. **Detail:** Profilierte Laufsohle mit ca. 4,5 cm hohem Blockabsatz. **Obermaterial:** Nappaleder.

8/ **Reißverschluss-Stiefelette** mit Textilfutter.
21 72 226 cognac **73 62 094** schwarz
Größe 3,3½,4,4½,5,5½,6,6½,7,7½,8,8½ **79,95**

9/ **Hochfront-Pumps** in modischer San-Crispino-Machart, mit farblich abgesetzter Spitze. **Details:** Lederfutter, Lederdecksohle.
48 74 812 schwarz/komb.
92 92 028 braun/komb.
Größe 3,3½,4,4½,5,5½,6,6½,7,7½,8 **59,95**

⑩+⑪ 24 **JENNY Damenschuhe** in Weite "G" für mehr Bequemlichkeit. **Detail:** ange-

Obermaterial

Größe bis 9

Weite H

⑦ 64,95
Leistenform AROSA
● **Lederdecksohle**
● **Herausnehmbares Fußbett**

rautes Textilfutter, profilierte Laufsohle. **Obermaterial:** Nappaleder.

10/ **Schnürstiefelette.** Keilabsatz ca. 3 cm.
04 19 844 schwarz
Größe 3½,4,4½,5,5½,6,6½,7,7½,8,8½,9 **74,95**

11/ **Slipper –** an Spitze und Ferse farblich abgesetzt. Elastik-Einsatz für optimalen Sitz. Weich gepolsterte Decksohle. Absatzhöhe ca. 2,5 cm.
80 13 743 schwarz
Größe 3½,4,4½,5,5½,6,6½,7,7½,8,8½,9 **49,95**

⑫ 24 **JENNY Keil-Slipper** im schönen Material-Mix. **Details:** gefüttert. Weite "G" für mehr Bequemlichkeit. Beidseitige Elastik-Einsätze für optimalen Sitz. Lederdecksohle. Profilierte Luftpolster-Laufsohle mit ca. 4 cm Absatz. **Obermaterial:** Leder, mit Synthetik kombiniert.
28 26 102 schwarz
64 75 570 bronze/komb.
Größe 2½,3,3½,4,4½,5,5½,6,6½,7,7½,8 **39,95**

⑬-⑮ 24 **JENNY Damenschuhe** mit bequemen **Details:** gepolstertes Textilfutter. Profilierte Laufsohle. Absatz: ca. 3,5 cm.

24 **die schnelle 24 gegen Aufpreis. Nähere Infos im Service-Teil.**

⑧+⑨

Ober-material | Weite H

⑧ 79,95
Leistenform LYON
● Innenreiß-verschluss

⑨
● Lederfutter
● Lederdecksohle

⑨ 59,95
Leistenform VERONA

⑩ 74,95
Leistenform TREVISO

Weite G

Ober-material | Größe bis 9

⑪ 49,95
Leistenform MIRA

jenny by ara

KOMFORT AUF SCHRITT UND TRITT

- Fußgerechte Schnitte
- Bequeme Weiten
- Viel Zehenfreiheit
- Besonders guter Halt
- Anschmiegsame Materialien

Ober-material | Weite G | LUFT POLSTER

⑫ 39,95
Leistenform REGGIO
● Lederdecksohle
● Elastik-Einsätze

SPEZIALGRÖSSEN!

Weite H1/2 | Größe bis 9

Weite H1/2: damit nichts drückt

Weite G

Ober-material

⑬ 59,95
Leistenform EMS
● Lederdeck-sohle

⑭ 49,95
Leistenform VARESE
● Lederdecksohle

⑮ 49,95
Leistenform GRAZ
● Elastisches Einfassband

Weite H

⑯ 59,95
Leistenform ABANO
● Elastisches Einfassband

Weite G | Ober-material

13/ **Pumps** in Weite "H 1/2" für den volleren Fuß, damit nichts drückt. Mit Lederdecksohle. **Obermaterial:** Chevreaux-Leder.
97 95 028 schwarz
Größe 3½.4.4½.5.5½.6.6½.7.7½.8.8½.9 **59,95**

14/ **Pumps.** Weite "G" für mehr Bequemlichkeit. **Obermaterial:** Veloursleder.
70 99 254 braun/komb. **76 73 356** schwarz/komb.
Größe 3.3½.4.4½.5.5½.6.6½.7.7½.8.8½ **49,95**

15/ **Pumps** mit modischer Kroko-Prägung und goldfarbenen Akzenten. **Details:** in Weite "H" für den etwas volleren Fuß. Elastisches Einfassband für mehr Halt. **Obermaterial:** Synthetik.
69 55 730 schwarz
Größe 3.3½.4.4½.5.5½.6.6½.7.7½.8.8½ **49,95**

⑯ 24 **JENNY Keilpumps** in tollem Material-Mix. **Details:** Weite "G" für mehr Bequemlichkeit. Gefüttert. Gepolsterte Decksohle. Elastisches Einfassband für mehr Halt. Profilierte Laufsohle mit ca. 3 cm hohem Keilabsatz. **Obermaterial:** Nappaleder, mit Lack kombiniert.
29 03 713 schwarz
Größe 3.3½.4.4½.5.5½.6.6½.7.7½.8.8½ **59,95**

Englische Größe	**2½**	**3**	**3½**	**4**	**4½**	**5**	**5½**	**6**	**6½**	**7**	**7½**	**8**	**8½**	**9**
Deutsche Größe	35		36		37	38		39	40		41	42		43

① 69,99 Hush Puppies

Obermaterial

Weite "H": damit nichts drückt!

Weite H

② 89,99 Hush Puppies
● Extrem flexibel

Mit echtem Lammfell

Hush Puppies

COMFORT

Markenschuhe, die allen Anforderungen an ein gesundes Gehen gerecht werden. Hochwertige Details, wie:

- Warme Innenfutter
- Kuschelige Lammfell-Kragen
- Wetterfeste Membranen
- Besondere Komfortausstattungen

- Wasserdicht
- Atmungsaktiv
- Warm gefüttert

PURATEX

④ 64,99 Hush Puppies
● Warmfutter

Obermaterial

Größe bis 43

③ 64,99 Hush Puppies
● Extrem flexibel

Obermaterial

⑤ 64,99 Hush Puppies

STRETCH

Ideal bei "Hallux-Valgus":

d.h. bei Veränderungen der Gelenkstellung der großen Zehe

- Elastische Ballenpartie
- Weiche Stretch-Qualität vermeidet Druckstellen
- Herausnehmbares Fußbett

① 24 **HUSH PUPPIES Schnürstiefelette** mit mollig warmem Lammfell-Futter und profilierter Laufsohle. **Details:** Absatzhöhe ca. 3,5 cm. **Obermaterial:** rustikales Leder.
92 30 739 schwarz **92 83 521** braun
Größe 36,37,38,39,40,41,42 **69,99**

② 24 **HUSH PUPPIES Stiefelette** mit echtem Lammfellkragen. **Details:** Weite "H" für den etwas volleren Fuß. Textilfutter. Profilierte Synthetik-Laufsohle. Keilabsatz ca. 4 cm hoch. **Obermaterial:** Nappaleder kombiniert mit Doubleface.
79 06 970 schwarz **80 88 655** taupe
Größe 3,3½,4,4½,5,5½,6,6½,7,7½,8 **89,99**

③+④ 24 **HUSH PUPPIES Stiefeletten:** wasserdicht und atmungsaktiv durch eingearbeitete PURATEX-Membran. Profilierte Synthetik-Laufsohle. **Obermaterial:** Nappaleder.
3/ **Stiefelette** mit mollig warmem Innenfutter aus 100% Polyacryl. Vorderreißverschluss für leichtes An- und Ausziehen.
82 56 061 schwarz
Größe 36,37,38,39,40,41,42 **64,99**
4/**Stiefelette** mit praktischem Klettverschluss und gepolstertem Schaftrand. **Details:** Warmfutter aus 70% Polyester, 30% Polyacryl. Absatz: ca. 3,5 cm.
19 97 910 schwarz
Größe 36,37,38,39,40,41,42,43 **64,99**

⑤ 24 **HUSH PUPPIES Schnürschuh** aus besonders weichem Stretchmaterial: bietet dem Fuß den Platz, den er braucht und kann so Beschwerden und Druckstellen an den Füßen lindern. **Details:** herausnehmbares Fußbett. Textilfutter. Synthetik-Laufsohle mit Profil. Absatzhöhe ca. 3 cm. **Obermaterial:** Textil.
35 43 697 schwarz
Größe 36,37,38,39,40,41,42 **64,99**

⑥ 24 **HUSH PUPPIES Schnürschuh** aus der komfortablen "THE BODY SHOE"-Serie. Das Besondere: durch das lederbezogene Naturform-Fußbett mit Kugelferse laufen Sie fast so bequem wie barfuß. **Details:** Weite "G" für mehr Bequemlichkeit. Gepolsterte Gelenkeinlage. Lederfutter und Lederdecksohle. Federleichte PU-Laufsohle.

Weite G

the body shoe

Schön bequem: Naturform-Fußbett

Obermaterial

⑥ 49,99 Hush Puppies
● Lederfutter
● Lederdecksohle

Größe bis 43

⑦ 44,99
● Lederfutter
● Lederdecksohle

Weite G

LUFT POLSTER

PREIS
⑧ Hush Puppies 39,99

⑦+⑧ Obermaterial

24 **die schnelle 24** gegen Aufpreis. Nähere Infos im Service-Teil.

Obermaterial: weiches Nappaleder.
25 83 066 schwarz
Größe 36,37,38,39,40,41 **49,99**

⑦ 24 **HUSH PUPPIES Slipper** in Weite "G" für mehr Bequemlichkeit. **Details:** Gummizug unter der Lasche für guten Sitz. Lederfutter. Luftpolster-Laufsohle. Keilabsatz ca. 3,5 cm. **Obermaterial:** Nappaleder.
43 34 585 schwarz
Größe 36,37,38,39,40,41,42,43 **44,99**

⑧ 24 **HUSH PUPPIES Halbschuh** – ansprechend in Optik und Preis. **Details:** praktischer Klettverschluss. Textilfutter. Profilierte Synthetik-Laufsohle. **Obermaterial:** Nappaleder.
69 61 539 schwarz
Größe 36,37,38,39,40,41,42 **39,99**

⑨-⑫ 24 **ARA Qualitätsschuhe** aus hochwertigen Ledern. Mit modisch aktuellen Details und bequemen Absatzhöhen.
9/ **Pumps** zum super Preis. Absatzhöhe ca. 3,5 cm. **Details:** Textilfutter. Synthetik-Laufsohle mit Profil. **Obermaterial:** Nappaleder. In Braun mit Kroko-Druck.
06 76 129 schwarz **32 95 012** braun
Größe 3,3½,4,4½,5,5½,6,6½,7,7½,8,8½ **49,95**
10/ **Stiefelette.** Weite "H" für den etwas volleren Fuß. **Details:** Textilfutter. Absatz: ca. 4,5 cm. Synthetik-Laufsohle. **Obermaterial:** Nappaleder.
44 12 527 schwarz
Größe 3,3½,4,4½,5,5½,6,6½,7,7½,8,8½ **99,95**

SCHUH-MODE, DIE PASST
ara

QUELLE

● **Mokassin-Machart: unterstützt in ihrer Weichheit den natürlichen Abrollvorgang des Fußes**

Weite "H" – damit nichts drückt!

⑪-⑯ SPEZIALGRÖSSEN!

ROMIKA
TOP DRY BOOTS RomiTex
● Wasserdicht
● Atmungsaktiv
● Waschbar bis 30°C

11/ **Mokassin** mit modischer Schnalle und Kontrast-Steppungen. In Weite "G" für mehr Bequemlichkeit. **Details:** Synthetik-Laufsohle. Absatzhöhe ca. 2 cm. **Obermaterial:** Nappaleder.
21 72 543 schwarz **95 89 117** braun
Gr. 2½,3,3½,4,4½,5,5½,6,6½,7,7½,8,8½,9 **89,95**
12/ **Schnürstiefelette:** unglaublich bequem und herrlich kuschelig. **Details:** mit echtem Lammfell-Kragen. Warmes Innenfutter: 100% Polyester. Weite "G" für mehr Bequemlichkeit. Synthetik-Laufsohle mit Profil. Absatz: ca. 3,5 cm. **Obermaterial:** Nappaleder, in Braun Veloursleder.
32 12 911 schwarz **37 07 591** braun
81 05 481 wollweiß
Größe 3½,4,4½,5,5½,6,6½,7,7½,8,8½,9 **99,95**

⑬+⑭ 24 **JENNY Markenschuhe** in Weite "H" für den etwas volleren Fuß.
13/ **Stiefelette** mit schickem Webpelzkragen. Winddicht und atmungsaktiv durch die eingearbeitete Tex-Membran. **Details:** Warmfutter aus 100% Polyester. Profilierte Luftpolster-Laufsohle mit ca. 4 cm hohem Keilabsatz. **Obermaterial:** strapazierfähiges Nylon.
88 02 329 schwarz
Größe 3½,4,4½,5,5½,6,6½,7,7½,8,8½,9 **59,95**
14/ **Stiefelette** mit hochwertigem Lammfell-Futter. Keilabsatz: ca. 3,5 cm. Seitlicher Reißverschluss für leichtes An- und Ausziehen. **Obermaterial:** Nappaleder.
07 26 935 schwarz
Gr. 3½,4,4½,5,5½,6,6½,7,7½,8,8½,9 **99,95**

⑮+⑯ 24 **ROMIKA "Top Dry"-Schnürboots:** winddicht, wasserdicht und atmungsaktiv durch die ROMITEX-Membran. Federleichte Purisoft-Laufsohle. **Obermaterial:** Robustes Nylon. Waschbar bis 30°C im Schonwaschgang.
15/ **Stiefelette**
70 24 610 schwarz **87 43 504** weiß
Größe 35,36,37,38,39,40,41,42 **49,90**
16/ **Stiefelette**
67 97 220 braun **89 60 198** schwarz
Größe 36,37,38,39,40,41,42,43 ~~79,90~~ **59,90**

Englische Größe	2½	3	3½	4	4½	5	5½	6	6½	7	7½	8	8½	9
Deutsche Größe	35		36		37	38		39	40		41	42		43

①+② je ab
49,90
MUSTANG

①

②

Größe von/bis 40 48

③ ab
54,90
MUSTANG
● **Warmfutter**

2/ **Schnürschuh** mit Textilfutter und Textildecksohle. Fersenschlaufe.
28 53 302 natur/jeans

Größe 40,41,42,43,44,45,46	**49,90**
Größe 47,48	**54,90**

3/ **Schnürstiefel** mit Warmfutter aus 100% Polyester. Fersenschlaufe.
93 26 871 schwarz/beige

Größe 40,41,42,43,44,45,46	**54,90**
Größe 47,48	**59,90**

4/ **Slipper** mit Textilfutter und Textildecksohle. Verdeckt eingearbeiteter Gummizug für perfekten Sitz am Fuß.
10 71 485 rot/weiß
95 19 197 schwarz/weiß

Größe 40,41,42,43,44,45,46	**59,90**

⑤+⑥ 24 **KANGAROOS Sportive Herrenschuhe** - überzeugend in Preis und Style. **Details:** Zunge und Schaftrand weich gepolstert. Textilfutter. **Obermaterial:** Veloursleder.
5/ **Schnürschuh** mit TR-Laufsohle.
10 41 785 beige
28 15 562 dunkelblau

Gr. 38,39,40,41,42,43,44,45,46,47	**44,90**

MARKENSTARKE

④ **59,90**
MUSTANG
● **Super leicht!**

Größe von/bis 38 47

Ober-material

⑤
Unverbindliche Preisempfehlung des Herstellers 64,90
bei uns nur
44,90
KANGAROOS

⑥
Unverbindliche Preisempfehlung des Herstellers 69,90
bei uns nur
49,90
KANGAROOS

PREIS HIT
⑦ Sneaker
ab **19,99**

Ober-material

Größe von/bis 38 46

①-④ 24 **MUSTANG Markenschuhe** in topmodischem Design - passend zur aktuellen Herren-Mode. **Details:** Schaftrand und Zunge weich gepolstert. 2farbige TR-Laufsohle. **Obermaterial:** pflegeleichtes Synthetik, leicht zu reinigen.
1/ **Slipper** mit Textilfutter und Textildecksohle. Klettverschluss und Elastikband über dem Spann für perfekten Sitz. Fersenschlaufe.
03 00 926 braun

Größe 40,41,42,43,44,45,46	**49,90**
Größe 47,48	**54,90**

6/ **Schnürschuh** mit profilierter EVA-Laufsohle.
38 40 349 schwarz **91 11 985** blau

Größe 40,41,42,43,44,45,46	**49,90**

⑦ 24 **Sneaker.** Lässiger Material-Mix - unschlagbar günstiger Preis. **Details:** Textilfutter, Zunge und Schaftrand weich gepolstert. Super modische Synthetik-Laufsohle. **Obermaterial:** Veloursleder kombiniert mit Synthetik.
45 32 195 navy/weiß
76 05 455 weiß/schwarz

Größe 38,39	**19,99**
Größe 40,41,42,43,44,45,46	**24,99**

24 **die schnelle 24 gegen Aufpreis. Nähere Infos im Service-Teil.**

(8) 24 **CAPWAVE Schnürschuh** für Trendsetter. **Details:** Schaft und Zunge weich gepolstert. Textilfutter. Synthetik-Laufsohle. **Obermaterial:** Synthetik.
17 50 854 blau/grau

Größe 36,37,38,39	**45,99**
Größe 40,41,42,43,44,45,46	**49,99**

(9)+(10) 24 **CAPWAVE Sneaker und Boots** in angesagten Farben und Formen. **Details:** angenehme Textil-Innenausstattung. Gummilaufsohle. **Obermaterial:** Veloursleder. Angebot 9 in Braun: Leder in aktueller Used-Optik.
9/ **Sneaker** mit weich gepolstertem Schaftrand.
28 16 482 braun **46 18 248** blau
73 34 984 oliv

Größe 38,39	**39,99**
Größe 40,41,42,43,44,45,46	**44,99**

10/ **Knöchelboots** mit Textil- und Mesh-Einsätzen. Weiche Knöchelpolsterung. Stufenlos verstellbarer Klettverschluss.
24 90 764 braun **68 55 251** rot
80 29 700 blau

Größe 40,41,42,43,44,45,46	**39,99**

TRENDS

(11) 24 **DOCKERS Schnürschuh** im trendy Style. **Details:** Textilfutter. Textildecksohle. Zunge und Schaftrand gepolstert. Fersenschlaufe. PU-Laufsohle. **Obermaterial:** Veloursleder mit Synthetik und Mesh.
78 49 897 schwarz/grau

Gr. 36,37,38,39,40,41, 42,43,44,45,46,47	**49,90**

(12)+(13) 24 **DOCKERS Markenschuhe** – die Coolsten der Saison. **Details:** Schaftrand und Zunge weich gepolstert. Mit Textilfutter. 2farbige Synthetik-Laufsohle. **Obermaterial:** Leder.
12/ **Sneaker** aus Glatt- und Veloursleder.
19 88 429 braun **79 05 971** schwarz

Größe 40,41,42,43,44,45,46,47	**69,95**

13/ **Sneaker.** Decksohle weich gepolstert und herausnehmbar.
05 26 807 schwarz/grau

Größe 40,41,42,43,44,45,46,47	**59,95**

(14) 24 **DOCKERS Sneaker** im FORMEL 1-Design. **Details:** Zunge und Schaftrand weich gepolstert. Herausnehmbare Lederdecksohle. Textilfutter. Synthetik-Laufsohle. **Obermaterial:** Leder.
19 04 072 schwarz/silber
46 13 997 rot/weiß

Größe 38,39,40	**59,95**
Größe 41,42,43,44,45,46,47	**64,95**

Neu bei Quelle:
Der Schuh zur Formel 1. Innovativ in Farbe und Form. Für Fans und alle, die es werden wollen ...

①-③ 24 **WRANGLER Markenschuhe** in lässigem Style. **Details:** Textil-Innenausstattung.

1/ **Schnürstiefel** mit rutschhemmender, profilierter Gummilaufsohle. Zunge und Schaftrand weich gepolstert. **Obermaterial:** gefettetes Nubukleder.

07 06 860 schwarz **36 90 668** braun

Größe 40,41,42,43,44,45,46 **59,90**

2/ **Schnürschuh** mit rutschhemmender, profilierter Gummilaufsohle. Zunge und Schaftrand weich gepolstert. **Obermaterial:** Nubukleder. Braun: gefettetes Nubukleder.

11 38 927 mais **17 17 184** braun

Größe 40,41,42,43,44,45,46 **49,90**

3/ **Schnürschuh.** Super leicht! Super bequem! **Details:** verdeckt eingearbeiteter Gummizug für perfekten Sitz am Fuß. Futter und Zunge weich gepolstert. Sportive PU-Laufsohle. Fersenschlaufe. **Obermaterial:** Veloursleder.

12 67 371 grau **23 78 132** schwarz

Größe 40,41,42,43,44,45,46 **49,90**

④-⑦ 24 **KENTUCKY Kultige Stiefel** für SIE und IHN. Alle Modelle gefüttert und mit Synthetik-Laufsohlen.

4/ **Kurzbiker.** Seitliche Gummizüge erleichtern das Anziehen. Schafthöhe ca. 13 cm. Westernabsatz: ca. 4 cm. **Obermaterial:** Glattleder.

60 79 417 braun **78 23 367** schwarz

Größe 39,40 **64,99**

Größe 41,42,43,44,45,46 **74,99**

5/ **Farmerstiefel** mit Textilfutter. Absatz: ca. 3 cm. Schafthöhe ca. 28 cm. **Obermaterial:** gefettetes Leder.

49 32 876 braun **64 85 778** schwarz

Größe 38,39,40 **74,99**

Größe 41,42,43,44,45,46 **84,99**

6/ **Cowboystiefel** mit Textilfutter. Absatz: ca. 4 cm. Schafthöhe ca. 27 cm. **Obermaterial:** Glattleder.

46 79 367 schwarz

Größe 38,39,40 **74,99**

Größe 41,42,43,44,45,46 **84,99**

7/ **Kurzbiker.** Seitliche Gummizüge erleichtern das Anziehen. Schafthöhe ca. 13 cm. Westernabsatz: ca. 3 cm. **Obermaterial:** gefettetes Leder.

80 19 222 schwarz

Größe 38,39,40 **64,99**

Größe 41,42,43,44,45,46 **74,99**

⑧ 24 **Sneaker.** Setzt modische Akzente! **Details:** Schaftrand weich gepolstert.

24 **die schnelle 24** gegen Aufpreis. Nähere Infos im Service-Teil.

Textil-Innenausstattung. Zweifarbige TPR-Laufsohle. **Obermaterial:** Synthetik.
31 18 355 schwarz/weiß
69 65 501 schwarz/gelb
Größe 40,41,42,43,44,45,46 **24,99**

(9)+(10) 24 **Klassische Herrenschuhe.** Viel Chic für wenig Geld. **Details:** edle Zierkappe. PVC-Laufsohle. **Obermaterial:** weiches Leder.

16/ **Schnürschuh**
02 05 969 schwarz **66 53 478** braun
Größe 40,41,42,43,44,45,46 **69,99**

RATENKAUF:

Das Teilzahlungsangebot von QUELLE für Ihre ganz persönlichen Wünsche. Jetzt bestellen und bequem in Raten bezahlen. Info auf den Service-Seiten oder www.quelle.de

(9) (10)

Obermaterial

PREIS HIT (9)+(10) je 34,99

● Lederfutter
● Lederdecksohle

KLASSIKER

Passen zum Anzug, zur Jeans und bestimmt auch zu Ihnen.

Hush Puppies®

Größe von/bis 39 48

● Lederfutter
● Lederdecksohle

(11) ab **54,99** Hush Puppies

Obermaterial

(12)

(12) + (13) je **59,99** Hush Puppies

● Lederfutter
● Lederdecksohle

Obermaterial

(13)

Alle Hush Puppies mit echter Leder-Laufsohle

9/ **Schnürschuh**
32 42 690 schwarz
Größe 40,41,42,43,44,45,46 **34,99**
10/ **Slipper** mit verstellbarer Ristschnalle.
21 55 037 schwarz
Größe 40,41,42,43,44,45,46 **34,99**

(11) - (13) 24 **HUSH PUPPIES Elegante Markenschuhe.** Lederlaufsohle mit aufgelegter, rutschhemmender Gummihalbsohle. **Obermaterial:** Leder.
11/ **Slipper** aus Ziegenleder.
84 86 571 braun **92 90 472** schwarz
Größe 39,40,41,42,43,44,45,46 **54,99**
Größe 47,48 **59,99**
12/ **Slipper**
68 30 791 schwarz **75 97 423** braun
Größe 40,41,42,43,44,45,46 **59,99**
13/ **Schnürschuh**
65 22 409 braun **89 90 950** schwarz
Größe 40,41,42,43,44,45,46 **59,99**

(14) - (16) 24 **ATTILIO CAPPELLETTI Herrenschuhe.** Besonders hochwertig und elegant, im edlen Business-Style. Alle mit TR-Laufsohlen. **Obermaterial:** Kalbsleder.
14/ **City-Stiefelette**
33 06 374 schwarz
Größe 40,41,42,43,44,45,46 **79,99**
15/ **Slipper** mit seitlichen Gummizügen für guten Sitz am Fuß.
21 17 065 schwarz **44 15 242** braun
Größe 40,41,42,43,44,45,46 **69,99**

ATTILIO CAPPELLETTI

Italienische Markenschuhe mit Lederfutter und Lederdecksohle

(14) **79,99**

Obermaterial

(15) (16)

Obermaterial

(15) + (16) je **69,99**

Hush Puppies

COMFORT

- Bequem auf Schritt und Tritt
- Aus angenehm weichen Ledern
- Mit gepolstertem Schaftrand, damit nichts drückt
- Flexible Laufsohle für leichtes Abrollen des Fußes

(1)-(3) je **64,99**
Hush Puppies
- **Lederfutter**
- **Lederdecksohle**

(4)+(5) je **76,99**
Hush Puppies
- **Lederfutter**

the body shoe

- Das Gehen ist fast so bequem wie barfußlaufen
- Das lederbezogene Naturform-Fußbett entlastet dabei den Fuß
- Die integrierte Kugelferse sorgt für mehr Stabilität

PREIS HIT
(6)+(7) Hush Puppies
je **39,99**

(8) **49,99**
Hush Puppies

(6)-(8)
- **Lederfutter**
- **Lederdecksohle**

(1) [24] **HUSH PUPPIES Schnürschuh** mit Air-Comfort-Laufsohle für besonders angenehmes Auftreten. **Details:** in Weite "H". Herausnehmbare Lederdecksohle. Schaftrand und Zunge weich gepolstert. **Obermaterial:** hochwertiges Glattleder.
36 29 796 schwarz
Gr. 39,40,41,42,43,44,45,46,47,48 **64,99**

(2)+(3) [24] **HUSH PUPPIES Herrenschuhe.** Super bequem, die PU-Laufsohle mit Shock absorbierendem Dämpfungselement im Fersenbereich. **Details:** in Weite "H". Zunge und Schaftrand weich gepolstert. Für ein angenehmes Fußklima ist die herausnehmbare Lederdecksohle im Vorderfußbereich perforiert. **Obermaterial:** genarbtes Leder mit Veloursleder.
2/ **Schnürschuh**
27 42 487 schwarz **39 06 163** braun
Gr. 39,40,41,42,43,44,45,46,47,48 **64,99**
3/ **Slipper** mit 2 stufenlos verstellbaren Klettverschlüssen.
74 35 359 schwarz
Gr. 39,40,41,42,43,44,45,46,47,48 **64,99**

(4)+(5) [24] **HUSH PUPPIES "The Body Shoes" Herrenschuhe** mit besonders hohem Tragekomfort durch die leichte PUR-Laufsohle mit Dämpfungselement.
4/ **Schnürschuh** aus hochwertigem, genarbtem Leder.
27 56 475 braun **55 89 772** schwarz
Größe 7,7½,8,8½,9,9½,10, 10½,11,11½,12 **76,99**
5/ **Slipper** mit stufenlos verstellbarem Klettverschluss für optimalen Sitz am Fuß. Zunge und Schaftrand weich gepolstert. **Obermaterial:** geschmeidiges Nappaleder.
12 40 595 braun **75 00 456** schwarz
Größe 7,7½,8,8½,9,9½,10, 10½,11,11½,12 **76,99**

(6)+(7) [24] **HUSH PUPPIES Sportive Herrenschuhe** zum guten Preis-Leistungs-Verhältnis. **Details:** gepolsterter Schaftrand. Angenehm leichte PU-Laufsohle. **Obermaterial:** genarbtes Leder.
6/ **Slipper** mit verdeckt eingearbeitetem Gummizug.
24 47 985 schwarz
Größe 40,41,42,43,44,45,46 **39,99**
7/ **Schnürschuh**
10 33 786 schwarz
Größe 40,41,42,43,44,45,46 **39,99**

(8) [24] **HUSH PUPPIES Sneaker** im sportiven Style. **Details:** Zunge und Schaftrand weich gepolstert. Modisch geformte Synthetik-Laufsohle. **Obermaterial:** weiches Glattleder.
37 07 649 schwarz **65 64 813** braun
Größe 40,41,42,43,44,45,46 **49,99**

[24] **die schnelle 24 gegen Aufpreis. Nähere Infos im Service-Teil.**

(9) 24 **ECCO Schnürschuh** mit angenehmen **Details:** Zunge und Schaftrand angenehm weich gepolstert. Microfaserfutter. Herausnehmbare, anatomisch geformte Textildecksohle. Die Flexkerben in der Gummilaufsohle lassen den Fuß beim Gehen spürbar leichter abrollen. **Obermaterial:** geschmeidiges Glattleder.
25 43 483 braun **93 54 731** schwarz
Größe 40,41,42,43,44,45,46,47 **84,95**

(10)+(11) 24 **ECCO Markenschuhe** mit herausnehmbarer Super-Soft-Lederdecksohle. **Details:** Zunge und Schaftrand angenehm weich gepolstert. PU-Laufsohle mit Dämpfungselement im Fersenbereich.
10/ **Schnürschuh:** weiches Nubukleder.
14 29 789 schwarz **48 66 046** braun
Größe 40,41,42,43,44,45,46,47,48,49,50 **79,95**
11/ **Schnürschuh:** feinstes Nappaleder.
85 11 862 schwarz
Größe 40,41,42,43,44,45,46,47,48,49,50 **99,95**

(12) 24 **ECCO Schnürschuh.** Abgefütterte Schaftkante für angenehmen Halt. **Details:** Lederfutter im Fersenbereich. Weiche Textildecksohle. Besonders flexible und leichte PU-Laufsohle. **Obermaterial:** feines Nappaleder. In Braun: Nubukleder.
10 75 168 schwarz **41 56 116** braun
Größe 40,41,42,43,44,45,46,47,48,49,50 **74,95**

(13)-(15) 24 **GEOX Modisch sportive Markenschuhe** mit stark flexiblen Gummilaufsohlen für angenehm leichtes Abrollen des Fußes. Mehr Beschreibung am Bild.
13/ **Schnürschuh** mit herausnehmbarer Lederdecksohle. **Obermaterial:** hochwertiges Veloursleder.
16 59 049 beige
Größe 39,40,41,42,43,44,45,46 **89,90**
14/ **Stiefelette** mit weich unterfütterter Lederdecksohle. **Obermaterial:** hochwertiges Veloursleder.
27 47 062 schwarz **93 72 175** braun
Größe 39,40,41,42,43,44,45,46 **99,90**
15/ **Sneaker** mit weich unterfütterter Lederdecksohle. Lederbrandsohle. 2farbige Laufsohle. **Obermaterial:** hochwertiges und geschmeidiges Glattleder.
53 09 735 braun **98 53 462** schwarz
Größe 39,40,41,42,43,44,45,46 **115,-**

Englische Größe	6½	7	7½	8	8½	9	9½	10	10½	11	11½	12	12½
Deutsche Größe	40	41		42	43		44	45		46	47		48

ecco®

...folgt den Spuren der Natur

- Extrem weich und flexibel
- Super leicht und perfekt in der Passform
- Schmiegt sich dem Fuß an und lässt dennoch genügend Zehenfreiheit

Obermaterial | Größe von/bis 40 47

Angenehm: Microfaserfutter

(9) **84,95** ECCO

(10) **79,95** ECCO

Schön bequem: Super-Soft-Einlegesohle

Obermaterial | Größe von/bis 40 50

Angenehm: Lederfutter

(11) **99,95** ECCO

Obermaterial | Größe von/bis 40 50

(12) **74,95** ECCO

Obermaterial | Größe von/bis 40 50

Schön bequem: Dämpfungselement im Fersenbereich

GEOX
DER SCHUH DER ATMET

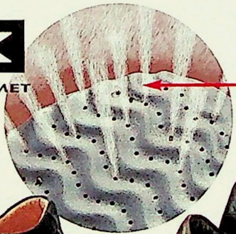

Angenehmes Fußklima durch atmungsaktive GEOX-Membran und perforierte Gummisohle.

Perforierte Laufsohle: Fußschweiß wird nach außen geleitet, das Eindringen von Nässe verhindert.

(13) **89,90** GEOX

(14) **99,90** GEOX

(15) **115,-** GEOX

(13)-(15)
- **Lederfutter**
- **Lederdecksohle**

Obermaterial | Größe von/bis 39 46

Lieferbar ab Ende Juli

QUELLE

① + ② je ab 49,99
OTTER
- Lederfutter
- Lederdecksohle

Größe von/bis 40 50 | Obermaterial

OTTER

NATUR AUF LEICHTEN SOHLEN

Vertrauen Sie auf diese Komfort-Modelle:
- Alle aus anschmiegsamem Softleder
- Und besonders bequem in der Passform

③ 39,99
OTTER

PREIS HIT
④+⑤ OTTER
je 34,99
- Lederfutter
- Lederdecksohle

Größe von/bis 40 50

⑥ ab 49,99
OTTER
- Warmfutter
- Doppel-Reißverschluss

Obermaterial

⑦ + ⑧ je 39,99
OTTER
- Lederfutter
- Lederdecksohle

Obermaterial

①+② 24 OTTER Schnürschuh und Slipper: Klassisch, hochwertig, bequem! **Details:** angenehm leichte PU-Laufsohle. **Obermaterial:** besonders geschmeidiges Schafsleder.

1/ **Slipper** mit verdeckt eingearbeitetem Gummizug.

30 96 915 schwarz **45 57 621** braun

Größe 40,41,42,43,44,45,46	49,99
Größe 47,48,49,50	54,99

2/ **Schnürschuh**

34 46 968 braun **47 58 183** schwarz

Größe 40,41,42,43,44,45,46	49,99
Größe 47,48,49,50	54,99

③ 24 OTTER Schnürstiefel in guter Qualität und Verarbeitung. **Details:** mit gepolstertem Schaftabschluss. Warmfutter aus 68% Polyacryl, 32% Polyester. TR-Laufsohle. **Obermaterial:** Leder.

33 58 458 schwarz

Größe 40,41,42,43,44,45,46	39,99

④+⑤ 24 OTTER Herrenschuhe: Qualität und Passform werden Sie zu schätzen wissen. **Details:** Fußhohlraum-Unterstützung. Anatomisch geformte, flexible TR-Laufsohle. **Obermaterial:** Leder.

4/ **Slipper.** Perfekter Halt durch verstellbaren Klettverschluss.

58 64 671 schwarz

Größe 40,41,42,43,44,45,46	34,99

5/ **Schnürschuh**

34 18 336 schwarz

Größe 40,41,42,43,44,45,46	34,99

⑥ 24 OTTER Stiefel mit Warmfutter aus 60% Polyacryl und 40% Polyester. **Details:** Der Doppel-Reißverschluss verspricht einen bequemen Einstieg. Profilierte TR-Laufsohle. **Obermaterial:** Leder.

33 58 478 schwarz **91 00 519** braun

Größe 40,41,42,43,44,45,46	49,99
Größe 47,48,49,50	54,99

⑦ 24 OTTER Schnürschuh. Überzeugt durch hohen Tragekomfort. **Details:** modische Ziernähte. Zunge und Schaftrand weich gepolstert. Angenehm leichte PU-Laufsohle. **Obermaterial:** Glattleder.

07 11 212 schwarz

Größe 40,41,42,43,44,45,46	39,99

⑧ 24 OTTER Schnürschuh zum ansprechenden Preis. **Details:** Zunge und Schaftrand weich gepolstert. TR-Laufsohle. **Obermaterial:** Glatt- und Veloursleder.

50 76 532 schwarz

Größe 40,41,42,43,44,45,46	39,99

⑨+⑩ 24 GLOBETROTTER Sportive Herrenschuhe mit bequemen **Details:** Textil-Innenausstattung. Zunge und Schaftrand weich gepolstert. TR-Laufsohle. **Obermaterial:** gefettetes Leder, kombiniert mit Veloursleder.

9/ **Schnürstiefel**

05 67 019 braun **85 33 112** schwarz

Größe 40,41,42,43,44,45,46	49,99		
Größe 47,48	54,99	Größe 49,50	59,99

10/ **Schnürschuh**

76 41 959 braun **95 97 468** schwarz

Größe 40,41,42,43,44,45,46	44,99		
Größe 47,48	49,99	Größe 49,50	54,99

24 **die schnelle 24** gegen Aufpreis. Nähere Infos im Service-Teil.

GLOBE ★★★ TROTTER

⑨ ab **49,99**

Ober-material

Größe von/bis 40 50

⑩ ab **44,99**

Ober-material

Größe von/bis 40 50

⑪ **69,99**

- **Wasserdicht**
- **Atmungsaktiv**

PURATEX

★ ★ ★ ★ ★ 5-STERNE-QUALITÄT

⑫ + ⑬ je ab **79,99**

- Lederfutter
- Herausnehmbare Lederdecksohle
- Luftpolster-Laufsohle mit Schrittdämpfung

Ober-material

Größe von/bis 40 50

Weite G

MASTER plus

Größe von/bis 40 50

Ober-material

⑭ + ⑮ je ab **99,99**

- Hochwertiges, geschmeidiges Leder
- Mit Lammfell gefüttert
- Kälte isolierende Thermo-Sohle

Größe von/bis 40 50

Ober-material

SPEZIALGRÖSSEN: von 40-50 !

⑪ 24 **GLOBETROTTER Schnürstiefel** mit PURATEX-Membran. **Details:** Textilfutter. TR-Profilsohle mit aufgelegtem Lederrahmen. **Obermaterial:** Nubukleder.

70 32 592 mais **91 19 136** schwarz

Größe 40,41,42,43,44,45, 46,47,48,49,50	**69,99**

⑫ + ⑬ 24 **MASTER PLUS Markenschuhe.** Viel Tragekomfort durch die bequeme Weite "G" für etwas stärkere Füße. **Details:** Lederfutter. Herausnehmbare Lederdecksohle - auch für lose Einlagen geeignet. Rahmengenähte TPR-Luftpolster-Laufsohle mit Schrittdämpfung. **Obermaterial:** hochwertiges Rindnappaleder.

12/ **Slipper** mit stufenlos verstellbarem Klettverschluss für optimalen Sitz am Fuß.

37 70 918 schwarz **63 24 965** braun

Größe 40,41,42,43,44,45,46	**79,99**
Größe 47,48,49,50	**89,99**

13/ **Schnürschuh**

70 91 312 braun **70 92 594** schwarz

Größe 40,41,42,43,44,45,46	**79,99**
Größe 47,48,49,50	**89,99**

⑭ + ⑮ 24 **MASTER PLUS Winterstiefel.** Hochwertig gearbeitet, mit angenehmen **Details:** mit echtem Lammfell gefüttert. Herausnehmbare, weblammbezogene Decksohle. Patentierte, kälteisolierende und profilierte Thermosohle mit 5 Schichten. Rahmengenähte TPR-Laufsohle. **Obermaterial:** geschmeidiges Rindboxleder.

14/ **Schnürstiefel**

05 69 823 schwarz

Größe 40,41,42,43,44,45,46	**99,99**
Größe 47,48,49,50	**114,99**

15/ **Schaftstiefel** mit Innenreißverschluss.

58 60 944 schwarz

Größe 40,41,42,43,44,45,46	**99,99**
Größe 47,48,49,50	**114,99**

Gleich bestellen!
Am schnellsten geht`s per Internet
www.quelle.de

● Kälte und Wasser abweisend
● Atmungsaktiv

Größe von/bis 38 46 | Obermaterial

① ab 49,99
● Für SIE & IHN

② ab 54,99
● Für SIE & IHN

WANDERN & FREIZEIT

Funktionale Allrounder: Für SIE. Für IHN. Für die ganze Familie.

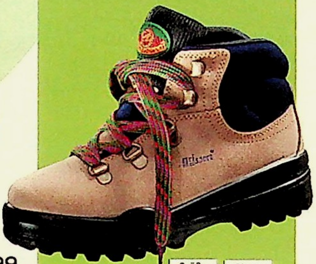

③ ab 44,99
Für die ganze Familie
● Wasser abweisend
● Atmungsaktiv

Größe von/bis 33 46 | Obermaterial

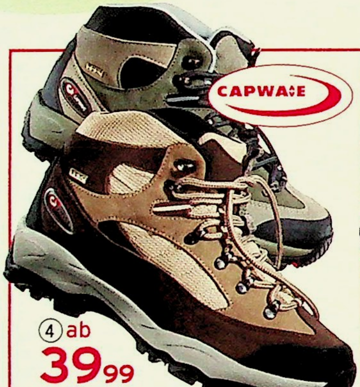

CAPWAVE

④ ab 39,99
CAPWAVE
● Für SIE & IHN
● Wasser abweisend
● Atmungsaktiv

Größe von/bis 38 46

LICO

⑤ ab 64,99
● Für SIE & IHN
● Wasser abweisend
● Atmungsaktiv

Größe von/bis 36 47 | Obermaterial

⑥ Unverbindliche Preisempfehlung des Herstellers 125,-
Bei uns nur
99,-
● Für SIE & IHN
● Wasserdicht
● Atmungsaktiv
● Vibram-Laufsohle

Raichle

GORE-TEX

Obermaterial | Größe von/bis 3½ 13

Hush Puppies®

Größe von/bis 36 47 | Obermaterial

⑦+⑧ je ab 59,99
Hush Puppies
● Für SIE & IHN
● Wasser abweisend
● Atmungsaktiv

⑦

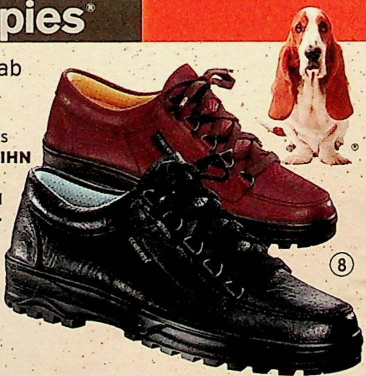

⑧

①+② 24 **Wanderschuhe** – besonders leicht und bequem. **Details:** GRITEX-Membran. Textilfutter. Herausnehmbare Decksohle. Profilierte PU-Laufsohle. **Obermaterial:** Veloursleder mit reiß- und stichfesten Cordura-Einsätzen.

1/ **Wanderhalbschuh**
31 24 647 braun/oliv

Größe 38,39	**49,99**
Größe 40,41,42,43,44,45,46	**59,99**

2/ **Wanderstiefel** mit angenehmer Knöchelpolsterung.
02 76 799 schwarz/oliv

Größe 38,39	**54,99**
Größe 40,41,42,43,44,45,46	**64,99**

③ 24 **Leichtwanderstiefel.** Schon ab Größe 33 - ideal für die ganze Familie. **Details:** GRITEX-Membran. Herausnehmbare Einlegesohle. PUR-Laufsohle. **Obermaterial:** Veloursleder.
38 70 673 beige

Größe 33,34,35	**44,99**
Größe 36,37,38,39	**54,99**
Größe 40,41,42,43,44,45,46	**64,99**

④ 24 **CAPWAVE Wanderstiefel.** Angenehm leicht, mit Membran. **Details:** Textilfutter, herausnehmbare Textildecksohle. Knöchelpolsterung, profilierte Gummilaufsohle. **Obermaterial:** Synthetik mit Lederbesätzen und Mesh.
14 42 137 braun/beige
41 62 176 grau/schwarz

Größe 38,39	**39,99**
Größe 40,41,42,43,44,45,46	**44,99**

⑤ 24 **LICO Wanderstiefel** – hochwertig in Qualität und Verarbeitung. **Details:** wetterfest durch Comfortex-Klima-Membran. Angenehme Knöchelpolsterung, praktische Ringösenschnürung, Textilfutter, auswechselbare Einlegesohle. Rutsch- und abriebfeste Profil-Laufsohle mit stoßdämpfendem Zwischenkeil. **Obermaterial:** Leder mit robusten Cordura-Einsätzen.
54 33 164 grau/schwarz

Größe 36,37,38,39	**64,99**
Größe 40,41,42,43,44,45,46,47	**69,99**

⑥ 24 **RAICHLE Trekkingstiefel "Distance GTX".** Modern in Optik und

PREISHITS, PREISHITS

Ausstattung. Details: GORETEX-Membran. Mit herausnehmbarer Einlegesohle - auch für lose Einlagen geeignet. Vibram-Laufsohle mit Gummiprofil. **Obermaterial:** Veloursleder kombiniert mit Nylonstoff.
14 73 653 schwarz/grau
Gr. 3½.4.4½.5.5½.6.6½.7.7½.8.8½.9.9½.10.10½.11.11½.12.13 **99,-**

⑦+⑧ 24 **HUSH PUPPIES Wanderhalbschuhe** mit COMFORTEX-Membran. **Details:** Zunge und Schaftrand gepolstert. Weich unterfütterte, herausnehmbare Einlegesohle, daher auch für lose Einlagen geeignet. Rutschhemmende Gummilaufsohle. **Obermaterial:** Schrumpfleder.
7/ **Slipper.** 2 stufenlos verstellbare Klettverschlüsse geben Ihrem Fuß optimalen Halt.
62 29 561 braun **82 43 961** schwarz
Größe 36.37.38.39 **59,99**
Größe 40.41.42.43.44.45.46.47 **69,99**
8/ **Schnürschuh**
41 68 576 schwarz **83 42 172** braun
Größe 36.37.38.39 **59,99**
Größe 40.41.42.43.44.45.46.47 **69,99**

⑨ 24 **Mokassin-Slipper** mit viel Komfort. **Details:** Textilfutter, PVC-Laufsohle. **Obermaterial:** Leder.
78 47 732 braun **95 01 802** schwarz
Größe 40.41.42.43.44.45.46 **25,-**

⑩ 24 **Sneaker** mit Noppen-Laufsohle. **Details:** Textil-Innenausstattung, Schaftrand weich gepolstert. **Obermaterial:** Synthetik.
28 38 032 weiß/schwarz
31 12 374 schwarz/weiß
Größe 40.41.42.43.44.45.46 **20,-**

⑪+⑫ 24 **Schnürstiefel** mit Textil-Innenausstattung. **Details:** Zunge und Schaftrand gepolstert. TPR-Profil-Laufsohle. **Obermaterial:** Synthetik.
11/ **Schnürstiefel**
55 90 747 braun
Größe 40.41.42.43.44.45.46 **20,-**
12/ **Schnürstiefel**
68 93 435 grau/schwarz
Größe 40.41.42.43.44.45.46 **20,-**

⑬ 24 **Schaftstiefel** zum hervorragenden Preis-Leistungs-Verhältnis. **Details:** mit WELTEX-Membran. Praktischer Innen-Reißverschluss. Warmfutter: 100% Polyacryl. TR-Laufsohle. **Obermaterial:** Leder.
08 81 885 schwarz
Größe 40.41.42.43.44.45.46 **40,-**
Größe 47.48 **45,-**

⑭ 24 **GLOBETROTTER Slipper** in Marken-Qualität. **Details:** verstellbare Ristschnalle für optimalen Halt, profilierte TR-Laufsohle. **Obermaterial:** Leder.
41 71 437 schwarz
Gr. 40.41.42.43.44.45.46.47.48 **30,-**

⑮ 24 **Schnürstiefel** mit Textilfutter. TR-Profillaufsohle. **Obermaterial:** feines Nubukleder.
25 73 477 schwarz **40 80 763** mais
Größe 40.41.42.43.44.45.46 **35,-**

⑨ Mokassin-Slipper **25,-**

⑪+⑫ Schnürstiefel je **20,-**

⑩ Sneaker **20,-**

⑬ Schaftstiefel ab **40,-**

GLOBE ★★★ TROTTER

⑭ Slipper **30,-**

● Lederfutter
● Lederdecksohle

⑮ Schnürstiefel **35,-**

QUELLE.

①
Für Sie

①+②
● Wasser abweisend

②
Für Sie

Für Ihn

① - ③ je
29,99
● Warm gefüttert

Größe von/bis 39 46

Teflon

③
● Schmutzabweisend
● Leicht zu reinigen
● Wasser abweisend

KangaROOS
ROOSTEX
● Wasserdicht
● Atmungsaktiv
Für SIE & IHN

Größe von/bis 38 47

④ Unverbindliche Preisempfehlung des Herstellers 84,90
bei uns nur 64,90

⑤
64,99

Ober-material

WETTER-FEST
Bei Regen und bei Schnee.

⑤+⑥
TRITEX
● Wasser und Kälte abweisend
● Atmungs-aktiv

⑥ **59,99**

PURATEX

Ober-material

⑦ **59,99**
● Wasserdicht
● Atmungsaktiv

Hush Puppies®

● Wasserdicht
● Atmungsaktiv
● Warmfutter

PURATEX

Ober-material

Größe von/bis 40 48

Größe von/bis 40 50

⑧ ab **64,99**
Hush Puppies

⑨ ab **74,99**
Hush Puppies

① - ③ 24 **Snowboots für SIE und IHN.** Zum günstigen Preis. **Details:** Warmfutter aus 60% Polyester, 40% Polyacryl. Wetterfeste TR-Laufsohlen mit Profil.

1/ **Snowboots** für SIE. Mit Reißverschluss für einen angenehm leichten Einschlupf. **Obermaterial:** Synthetik in Lack-Optik.
12 33 452 weiß **69 32 330** schwarz
Größe 36,37,38,39,40,41,42 **29,99**

2/ **Snowboots** für SIE. **Obermaterial:** Synthetik.
00 97 269 schwarz **51 83 920** beige
Größe 36,37,38,39,40,41,42 **29,99**

3/ **Snowboots** für IHN. Mit praktischem Doppelreißverschluss. Textiles **Obermaterial** mit Teflon-Textilschutz.
25 72 952 schwarz
Größe 39,40,41,42,43,44,45,46 **29,99**

④ 24 **KANGAROOS Snowboots** für SIE & IHN. Zum attraktiven QUELLE-Preis. **Details:** mit ROOSTEX-Membran. Schalensohle mit Gummiprofil. **Obermaterial:** Textil.
50 68 866 anthrazit **74 36 323** blau
Gr. 38,39,40,41,42,43,44,45,46,47 **64,90**

⑤+⑥ 24 **Winterschuhe** mit TRITEX-Membran. **Details:** Zunge und Schaftrand weich gepolstert. Robuste TPR-Profil-Laufsohle. **Obermaterial:** Leder.

5/ **Schnürstiefel** mit Warmfutter aus 70% Polyester, 30% Polyacryl.
69 68 857 schwarz
Größe 40,41,42,43,44,45,46 **64,99**

6/ **Schnürschuh** mit Textilfutter. Textildecksohle herausnehmbar.
96 44 849 schwarz
Größe 40,41,42,43,44,45,46 **59,99**

⑦ 24 **Schnürstiefel** mit PURATEX-Membran. **Details:** Textil-Innenausstattung, Zunge und Schaftrand weich gepolstert. Rutschhemmende TR-Laufsohle. **Obermaterial:** Material-Mix aus Nubukleder, kombiniert mit Veloursleder.
74 10 450 braun
Größe 40,41,42,43,44,45,46 **59,99**

⑧ 24 **HUSH PUPPIES Schlupfstiefel** in sportiver Form. **Details:** PURATEX-Membran. Warmfutter: 100% Polyacryl. Seitlicher Reißverschluss. PU-Laufsohle. **Obermaterial:** Leder.
31 69 719 schwarz
Größe 40,41,42,43,44,45,46 **64,99**
Größe 47,48 **69,99**

⑨ 24 **HUSH PUPPIES Schnürstiefel** mit PURATEX-Membran. Warmfutter 60% Polyacryl, 40% Polyester. Profilierte TR-Laufsohle. **Obermaterial:** gefettetes Leder.
21 74 337 schwarz
Größe 40,41,42,43,44,45,46 **74,99**
Größe 47,48 **79,99** Größe 49,50 **84,99**

⑩ 24 **HUSH PUPPIES Stiefel** mit Reißverschluss. **Details:** Schafthöhe ca. 27 cm. TR-Profilsohle. **Obermaterial:** gefettetes Rindleder.

24 **die schnelle 24** gegen Aufpreis. Nähere Infos im Service-Teil.

WINTER SCHUHE

Gefüttert mit echtem Lammfell oder kuscheligem Warmfutter.

shoes for life... JOMOS

⑭ - ⑮
- Bis Größe 51
- Lammfell-Futter
- Dämpfende Air-Comfort-Laufsohle

Ober-material

PREIS HIT
⑭ - ⑯ Winterschuhe
je ab 59,99

shoes for life... JOMOS

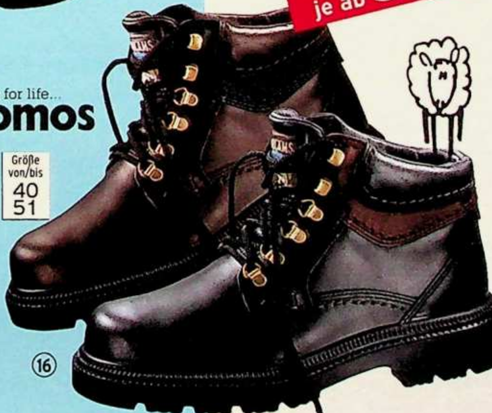

99 44 972 schwarz	
11 76 240 braun	
Größe 40,41,42,43,44,45,46	**95,99**
Größe 47,48,49,50	**105,99**

⑪ 24 **HUSH PUPPIES Hosenstiefel** – mollig warm und herrlich bequem. **Details:** Innenreißverschluss. TR-Laufsohle. **Obermaterial:** Leder.

94 66 473 schwarz	
Größe 40,41,42,43,44,45,46	**74,99**
Größe 47,48	**79,99**

⑫ 24 **HUSH PUPPIES Schaftstiefel** mit Warmfutter aus 100% Polyacryl. **Detail:** rutschhemmende TPR-Laufsohle. **Obermaterial:** Leder.

98 32 885 schwarz	
Größe 40,41,42,43,44,45,46	**44,99**
Größe 47,48	**49,99**

⑬ 24 **HUSH PUPPIES Schnürstiefel.** Sehr leicht und mit besonders bequemer Leistenform. **Details:** Warmfutter: 68% Polyacryl, 32% Polyester. Schaftrand und Zunge weich gepolstert. PU-Laufsohle. **Obermaterial:** Nubukleder mit Glattleder.

18 55 807 schwarz **61 85 371** braun	
Größe 40,41,42,43,44,45,46	**59,99**

⑭ - ⑯ 24 **JOMOS Herrenschuhe.** Sehen gut aus und sind dabei schön warm. **Obermaterial:** robustes Leder.

14/**Schaftstiefel** mit Innenreißverschluss.

49 10 970 braun **54 22 870** schwarz	
Größe 40,41,42,43,44,45,46	**59,99**
Größe 47,48,49,50,51	**64,99**

15/**Halbschuh**

88 89 360 schwarz	
Größe 40,41,42,43,44,45,46	**59,99**
Größe 47,48,49,50,51	**64,99**

16/**Schnürstiefel**

22 26 653 braun **60 08 874** schwarz	
Größe 40,41,42,43,44,45,46	**59,99**
Größe 47,48,49,50,51	**64,99**

GEOX
DER SCHUH DER ATMET

Angenehmeres-Fußklima durch atmungsaktive GEOX-Membran und perforierte Gummisohle

(1)-(3) [24] **GEOX Markenschuhe** mit super **Details:** durch die Kombination aus atmungsaktiver GEOX-Membran und perforierter Gummilaufsohle bleiben die Füße trockener. Fußschweiß wird nach außen geleitet u. Eindringen von Nässe verhindert. **Obermaterial:** Leder.

1/ **Halbstiefel** mit Textilfutter.
03 24 869 dunkelblau **13 11 774** mais

Größe 32,33,34	**74,90**
Größe 35,36,37,38,39,40,41	**79,90**

2/ **Stiefel**
85 80 118 blau/schwarz

Größe 32,33,34	**74,90**
Größe 35,36,37,38,39,40,41	**79,90**

3/ **Halbschuh**
01 86 223 rot/blau **82 47 864** oliv
85 04 963 braun

Größe 32,33,34	**64,90**
Größe 35,36,37,38,39,40,41	**69,90**

(4)-(9) [24] **Wetterfeste Schuhe –** wasserdicht und atmungsaktiv durch eingearbeitete Membranen. Alle mit haltbaren Laufsohlen.

4/ **HUSH PUPPIES Stiefel** mit PURATEX-Membran und Textilfutter. **Obermaterial:** Leder.
02 44 278 schwarz **72 36 809** mais

Größe 32,33,34,35	**39,99**
Größe 36,37,38,39,40,41,42	**45,99**

5/ **HUSH PUPPIES Stiefel** mit Fleecefutter. **Obermaterial:** Synthetik.
92 62 883 schwarz

Größe 34,35	**24,99**
Größe 36,37,38,39,40,41,42,43	**29,99**

6/ **HUSH PUPPIES Stiefel** mit Klettverschlüssen. Gefüttert. **Obermaterial:** Synthetik.
76 99 286 schwarz **96 91 354** braun

Größe 31,32,33,34,35	**49,99**
Größe 36,37,38,39,40,41,42,43	**52,99**

7/ **KANGAROOS Stiefel** mit ROOSTEX-Membran. Gefüttert. **Obermaterial:** Textil.
57 83 367 schwarz

Größe 33,34,35	**49,90**
Größe 36,37,38,39,40,41,42	**54,90**

8/ **Stiefel,** wasserdicht bis zum Knöchel. In Blau mit Klettverschluss. Warmfutter aus 100% Polyester. **Obermaterial:** Synthetik.
13 15 404 blau **56 84 825** schwarz

Größe 26/27,28/29	**13,-**
Größe 30/31,32/33,34/35	**15,-**
Größe 36/37,38/39,40/41,42/43	**18,-**

9/ **Stiefel** mit Klettverschlüssen und Warmfutter aus 100% Polyester. **Obermaterial:** Synthetik mit Nylon.
24 90 039 beige **57 59 200** schwarz

Größe 24,25,26,27,28,29,30	**13,-**
Größe 31,32,33,34,35	**15,-**
Größe 36,37,38,39,40,41,42,43	**20,-**

(10) [24] **BE MEGA Halbschuh** zum kleinen Preis. **Details:** Textilfutter, haltbare Laufsohle. **Obermaterial:** Synthetik.
45 84 332 rot **95 36 237** schwarz

Größe 34,35,36,37,38,39,40,41,42,43,44	**20,-**

(11) [24] **EXPLORER Halbschuh** im sportiven Style. **Details:** Textilfutter, haltbare Laufsohle. **Obermaterial:** Synthetik.
55 69 950 oliv **66 38 211** royalblau
68 94 602 dunkelblau **73 35 081** braun
90 29 049 beige

Größe 34,35,36,37,38,39,40,41,42,43,44,45	**20,-**

(12) [24] **EXPLORER Halbschuh** mit weich gepolstertem Schaftrand und modischer Laufsohle. **Obermaterial:** Leder.
12 21 667 grau **71 28 152** schwarz

Gr. 28,29,30	**15,-**	Gr. 31,32,33,34,35	**18,-**
Größe 36,37,38,39,40,41,42,43			**22,-**

wasserdicht + wetterfest + wasserdicht + wetterfest + wasserdicht + wetterfest

[24] **die schnelle 24** gegen Aufpreis. Nähere Infos im Service-Teil.

(13)+(14) [24] **KANGAROOS Sportive Halbschuhe** mit weich gepolstertem Schaftrand. **Details:** Textilfutter und haltbarer Laufsohle.

13/ **Halbschuh** aus Synthetik.
07 15 825 rot/weiß
69 38 699 silber/schwarz
89 82 634 schwarz/rot

Größe 28,29,30,31,32,33,34,35	**29,95**
Gr. 36,37,38,39 **34,90** Gr. 40,41,42	**39,90**

14/ **Halbschuh** aus Leder.
05 14 295 schwarz **15 37 388** grau
38 10 782 blau

Größe 27,28,29,30,31,32,33,34,35	**29,95**
Größe 36,37,38,39,40	**34,95**
Größe 41,42,43,44	**39,95**

(15) [24] **MUSTANG Halbschuh** im aktuellen Look. **Details:** Textilfutter, modische Laufsohle. **Obermaterial:** Synthetik.
47 91 196 beige/braun
57 42 294 weiß/blau/orange

Größe 36,37,38,39,40,41,42,43,44,45	**49,90**

(16)+(17) [24] **BE MEGA Stiefel** mit Klettverschluss. **Details:** gefüttert, haltbare Profil-Laufsohle. **Obermaterial:** Synthetik.

16/ **BE MEGA Stiefel**
64 66 399 braun **78 09 490** grau

Gr. 33,34,35 **19,99** Gr. 36,37,38,39,40	**25,99**
Größe 41,42,43	**29,99**

17/ **Stiefel.** Warmfutter: 70% Polyacryl, 30% Polyester.
74 27 106 braun **75 20 048** schwarz

Größe 25,26,27	**14,99**
Größe 28,29,30	**19,99**
Größe 31,32,33,34,35	**25,99**
Größe 36,37,38,39,40	**29,99**

(10)

PREIS HIT
(10)+(11) Halbschuhe
je 20,-

(11)

PREIS HIT
(12) Halbschuh
ab 15,-

KangaROOS

(13) ab 29,95

Größe von/bis 28 42

KangaROOS

(14) Unverbindliche Preisempfehlung des Herstellers ab 44,95
bei uns ab 29,95
15,- gespart

Größe von/bis 27 44

MUSTANG SHOES

(15) 49,90

(16) ab 19,99
Stiefel
● Gefüttert

(18) [24] **DOCKERS Halbschuh.** Textilfutter. Modische Laufsohle. **Obermaterial:** Synthetik.
09 86 296 weiß/rot **34 12 247** rot/schwarz
28 00 275 schwarz/grau

Größe 36,37,38,39,40,41,42,43,44,45	**49,90**

Gleich bestellen! Am schnellsten geht's per Internet
www.quelle.de

(18) 49,90
DOCKERS

(18)

(17) ab 14,99
Stiefel
● Warmfutter

Hush Puppies

- Hochwertiges Leder
- Bequeme Passform
- Gefüttert

① ab 39,99
Hush Puppies
- Mit Reißverschluss

② ab 34,99
Hush Puppies
- Mit Reißverschluss

rieker TEENS

- Bequeme Passform
- Gepolsterter Schaftrand
- Gefüttert

Neu bei QUELLE

③ ab 49,90
RIEKER
- Mit Reißverschluss

④ ab 54,90
RIEKER

① 24 **HUSH PUPPIES Stiefel** in Markenqualität. **Details:** Warmfutter aus 80% Polyacryl, 20% Polyester. Haltbare Laufsohle. **Obermaterial:** Veloursleder.
61 77 650 schwarz **79 60 476** beige

Größe 31,32,33,34,35	39,99
Größe 36,37,38,39,40	44,99

② 24 **HUSH PUPPIES Stiefel** mit Textilfutter und modisch sportiver Laufsohle. **Obermaterial:** Leder.
23 80 834 schwarz **79 45 772** camel

Größe 31,32,33,34,35	34,99
Größe 36,37,38,39,40	39,99

③ 24 **RIEKER Stiefel** mit schönen **Details:** kuscheliger Pelzbesatz. Gefüttert. Reißverschluss. Absatz: ca. 4 cm. Haltbare Laufsohle. **Obermaterial:** Synthetik.
27 84 990 weiß **69 91 487** schwarz

Größe 34,35	49,90
Größe 36,37,38,39,40	54,90

④ 24 **RIEKER Stiefel** mit haltbarer Laufsohle. **Obermaterial:** Leder.
18 26 147 schwarz **85 38 148** camel

Größe 34,35	54,90
Größe 36,37,38,39,40	59,90

⑤+⑥ 24 **KANGAROOS Stiefel:** wasserdicht und atmungsaktiv durch ROOSTEX-Membran. Gefüttert und mit haltbaren Laufsohlen.
5/ **Stiefel. Obermaterial:** Synthetik
15 12 242 rot **84 99 863** schwarz

Größe 34,35	49,90
Größe 36,37,38,39,40,41,42	54,90

6/ **Stiefel** mit Reißverschluss.
Obermaterial: Veloursleder.
51 47 519 schwarz **98 97 831** hellblau

Größe 34,35	49,90
Größe 36,37,38,39,40,41	59,90

⑦ 24 **Stiefel** zum Mini-Preis! **Details:** wetterfest. Mit Reißverschluss. Warmfutter aus 100% Polyester. Haltbare Laufsohle. **Obermaterial:** Synthetik.
89 10 914 bordeaux **92 86 169** schwarz

Größe 31,32,33	13,-
Größe 34,35,36,37,38	15,-
Größe 39,40,41,42	17,-

⑧ 24 **Stiefel,** wasserdicht, mit Warmfutter aus 100% Polyacryl und haltbarer Laufsohle. **Obermaterial:** Textil.
75 20 560 schwarz **18 09 629** bordeaux

Größe 33,34,35	13,-
Größe 36,37,38	15,-
Größe 39,40,41,42	17,-

⑨ 24 **Overknee-Stiefel:** der absolute Mode-Trend! **Details:** Fleecefutter. Absatz: ca. 6 cm. Haltbare Laufsohle. **Obermaterial:** Synthetik.
14 20 752 schwarz **31 50 478** rot
61 62 311 beige

Größe 33,34,35	29,99
Größe 36,37,38,39,40	34,99

⑩ 24 **Halbschuh** in schöner Form. **Details:** gefüttert. Plateau: ca. 2 cm. Absatz ca. 6 cm. Haltbare Laufsohle. **Obermaterial:** Synthetik.
75 67 450 schwarz

Größe 33,34,35	19,99
Größe 36,37,38,39,40	22,99

⑪ 24 **Stiefel,** die mit der Mode gehen. **Details:** Fleecefutter. Seitlicher Reißverschluss. Absatz ca. 4 cm. Haltbare Laufsohle. **Obermaterial:** Synthetik.
56 01 639 schwarz **81 96 534** rose
89 69 513 beige

Größe 31,32,33,34,35	24,99
Größe 36,37,38,39,40	29,99

⑫+⑬ 24 **Stiefel** für Trendsetter. **Details:** gefüttert. Seitlicher Reißverschluss. Plateau: ca. 2 cm. Absatzhöhe ca. 5 cm. Haltbare Laufsohle. **Obermaterial:** Synthetik.

⑤+⑥ je ab 49,90
- Gefüttert
- Wasserdicht

wetterfest wetterfest wetterfest

PREIS HIT
je ab 13,-

- Warmfutter

wetterfest wetterfest wetterfest

(16) (24) **BE MEGA Stiefelette** mit aufwändigen Steppnähten. **Details:** gefüttert, modische Laufsohle, Absatz ca. 4 cm. **Obermaterial:** Synthetik.
11 49 206 bordeaux **24 18 291** beige
76 74 844 schwarz

Größe 33,34,35	**20,-**
Größe 36,37,38,39,40,41	**25,-**

(17) (24) **Stiefel** – warm gefüttert bis in die Spitzen. **Details:** Warmfutter: 80% Polyacyl, 20% Polyester. Absatz ca. 4 cm. Haltbare Laufsohle. **Obermaterial:** Synthetik.
24 27 206 weiß **39 99 007** braun

Größe 34,35	**20,-**
Größe 36,37,38,39,40,41,42	**25,-**

(18) (24) **Halbschuh** im sportiven Style. **Details:** Textilfutter. Haltbare Laufsohle. **Obermaterial:** Synthetik.
96 68 962 schwarz/weiß **31 28 752** oliv

Größe 34,35, 36,37,38,39,40,41,42	**15,-**

(9) ab **29,99**
- **Mit Reißverschluss**
- **Absatz: ca. 6 cm**

(10) ab **19,99**
- **Mit Gummizug**

(11) ab **24,99**
- **Mit Reißverschluss**

(12) ab **29,99**
- **Mit Reißverschluss**

(13) ab **39,99**
- **Mit Reißverschluss**

STRETCH
(14) ab **24,99**
- **Mit Reißverschluss**

(15) ab **29,99**
- **Mit Reißverschluss**

12/**Stiefel**
65 28 422 beige **68 86 284** schwarz

Gr. 33,34,35	**29,99**	Gr. 36,37,38,39,40	**34,99**

13/**Elastik-Stiefel**
62 47 255 beige **75 39 387** schwarz

Gr. 33,34,35	**39,99**	Gr. 36,37,38,39,40	**44,99**

(14) (24) **Stiefel**. Toll zum Kombinieren. **Details:** Textilfutter. Absatzhöhe ca. 3 cm. Haltbare Laufsohle. **Obermaterial:** Synthetik.
17 09 050 beige **32 25 096** schwarz

Gr. 34,35	**24,99**	Gr. 36,37,38,39,40	**29,99**

(15) (24) **Stiefel** im modischen Look. **Details:** gefüttert. Seitlicher Reißverschluss. Haltbare Laufsohle. **Obermaterial:** Synthetik.
20 77 724 braun **75 96 693** schwarz

Gr. 34,35	**29,99**	Gr. 36,37,38,39,40	**32,99**

(16)

(16) + (17)
je ab
20,-
- **Gefüttert**

(17)

PREIS HIT
(18) Halbschuh
15,-

(1) 24 **BARBIE Stiefel** in schrillen Farben. **Details:** Textilfutter, seitlicher Reißverschluss. Haltbare Laufsohle. **Obermaterial:** Synthetik.
03 05 746 schwarz
11 82 016 blau **32 63 631** silber

Größe 27,28,29,30,31,32,33,34,35,36	**39,90**

(2) 24 **Boxerstiefel:** richtig trendy! **Details:** mit Verzierungen, Textilfutter und haltbarer Laufsohle. **Obermaterial:** Synthetik.
47 81 060 schwarz

Gr. 24,25 **14,99** Gr. 26,27,28,29,30	**19,99**
Größe 31,32,33,34,35	**22,99**

(3) 24 **MY SCENE Boxerstiefel** in angesagter Form. **Details:** Synthetikfutter, seitlicher Reißverschluss, Klettverschluss. Haltbare Laufsohle. **Obermaterial:** Synthetik.
46 64 403 grau **53 73 658** schwarz
84 54 420 oliv

Größe 31,32,33,34,35,36,37,38,39	**45,99**

(4)+(5) 24 **Stiefel** für kalte Tage. **Details:** Warmfutter: 80% Polyacyl, 20% Polyester. Haltbare Laufsohle. **Obermaterial:** Synthetik.
4/ **BE MEGA Stiefel** mit Fellkragen.
60 59 861 schwarz **67 24 139** beige
76 74 888 bordeaux **89 91 586** silber

Größe 25,26,27,28,29,30	**19,99**
Größe 31,32,33,34,35	**24,99**

5/ **Reißverschluss-Stiefel.** Absatz: ca. 3 cm.
20 46 363 pink **25 29 847** hellblau
49 03 483 braun

Größe 24,25,26,27,28,29,30	**19,99**
Größe 31,32,33,34,35	**24,99**

(6) 24 **BE MEGA Reißverschluss-Stiefel:** mit Glitzersteinchen verziert. **Details:** gefüttert. Modische Laufsohle. **Obermaterial:** Synthetik.
01 75 817 beige **12 90 840** bordeaux
74 42 094 schwarz

Größe 25,2627,28,29,30	**19,99**
Größe 31,32,33,34,35	**22,99**

(7) 24 **BE MEGA Stiefelette** mit schön breitem Klettverschluss. **Details:** Warmfutter: 70% Polyacryl, 30% Polyester. Haltbare Laufsohle. **Obermaterial:** Synthetik.
36 03 545 beige **47 16 717** schwarz
94 87 427 bordeaux

Größe 25,26 **9,99** Größe 27,28,29,30	**14,99**
Größe 31,32,33,34,35	**19,99**

(8) 24 **EXPLORER Halbschuh** zum klasse Preis! **Details:** mit Textilfutter und haltbarer Laufsohle. **Obermaterial:** Synthetik.
04 04 870 blau **95 90 312** beige

Größe 25,26 **9,99** Größe 27,28,29,30	**13,99**
Größe 31,32,33,34,35	**16,99**

(9) 24 **Boxerstiefel,** voll trendy in Farbe und Form. **Details:** Textilfutter, seitlicher Reißverschluss, haltbare Laufsohle. **Obermaterial:** Synthetik, mit Textil kombiniert
50 58 810 oliv/gelb **76 58 348** rot/weiß
83 33 091 schwarz/weiß

Größe 34,35	**24,99**
Größe 36,37,38,39,40	**29,99**

(10) 24 **WRANGLER Stiefel** in Markenqualität. **Details:** Textilfutter, seitlicher Reißverschluss, sportive Laufsohle. **Obermaterial:** Veloursleder, mit Nylon kombiniert.
34 38 800 schwarz **36 90 689** braun

Größe 34,35,36,37,38,39	**49,90**
Größe 40,41,42	**54,90**

(11) 24 **Halbschuh** mit Kreuzband und Klettverschluss. **Details:** Textilfutter, haltbare Laufsohle. **Obermaterial:** Synthetik.
14 91 118 beige **29 50 521** schwarz
86 06 549 blau

Größe 33,34,35	**12,-**
Größe 36,37,38,39,40,41	**15,-**

(12) 24 **BE MEGA Halbschuh.** Super im Preis. **Details:** Textilfutter. Modische Laufsohle. **Obermaterial:** Synthetik.
57 45 715 silber **93 73 695** schwarz

Größe 31,32,33,34,35,36,37,38,39,40	**20,-**

(13) 24 **Halbstiefel** mit praktischem Klettverschluss. **Details:** Textilfutter, haltbare Laufsohle. **Obermaterial:** Synthetik.
58 32 625 rot/weiss
67 44 729 schwarz/weiss

Größe 31,32,33,34,35,36,37,38	**15,-**
Größe 39,40,41,42	**17,-**

(14) 24 **SKETCHERS Halbschuh** im Sneaker-Style. **Details:** Textilfutter. Haltbare Laufsohle. **Obermaterial:** Synthetik.
06 50 756 schwarz/weiß
10 69 439 blau/gelb

Größe 35,36,37,38,39,40,41	**29,95**

(15)+(16) 24 **KANGAROOS Sportive Markenschuhe** zu super Preisen. **Details:** Textilfutter. Modische Laufsohle. **Obermaterial:** Veloursleder.

24 **die schnelle 24** gegen Aufpreis. Nähere Infos im Service-Teil.

15/ **Stiefel** mit seitlichem Reißverschluss.
47 86 227 beige **66 06 145** schwarz/rot
66 18 786 blau
Gr. 34,35 **44,90** Gr. 36,37,38,39,40 **49,90**

16/ **Halbschuh** mit Weitenregulierung durch Kreuzband und Klettverschluss.
54 22 611 schwarz **66 17 601** beige
85 50 206 blau
Gr. 34,35 **39,90** Gr. 36,37,38,39,40 **44,90**

(18) 24 **KANGAROOS Halbschuh** mit weich gepolstertem Schaftrand. **Details:** Textilfutter. Modische Laufsohle. **Obermaterial:** Synthetik.
08 45 967 hellblau/beige
47 63 886 dunkelblau/beige
34 80 422 weiß/rot
09 76 150 weiß/schwarz
39 58 616 schwarz/beige
57 71 002 braun/beige
Größe 33,34,35 **29,95**
Größe 36,37,38,39,40,41,42 **39,95**

(19) 24 **KANGAROOS Halbschuh,** trendy in Form und Farbe. **Details:** Textilfutter, haltbare Laufsohle. **Obermaterial:** Leder.
24 93 978 blau/hellblau
46 36 400 rot/schwarz **84 14 627** grün/gelb
Größe 34,35 **39,90**
Größe 36,37,38,39,40,41,42 **49,90**

PREIS HIT
(11) Halbschuh
ab 12,-

PREIS HIT
(12) Halbschuh
20,-

PREIS HIT
(13) Halbstiefel
ab 15,-

(9) ab 24⁹⁹
Reißverschluss

(10) ab 49⁹⁰
Reißverschluss

SKECHERS
(14) 29⁹⁵

KangaROOS

(15) ab 44⁹⁰

(16) ab 39⁹⁰

(18) Unverbindliche Preisempfehlung des Herstellers ab 59,90
bei uns ab
29⁹⁵
29,95 gespart

(19) ab 39⁹⁰

QUELLE

wasserdicht + wetterfest + wasserdicht + wetterfest + wasserdicht + wetterfest + wasserdicht

①-⑤ 24 **HUSH PUPPIES Wetterfestes** für Kids. Alle mit haltbaren Laufsohlen.

1/ **Stiefel.** Wasserdicht und atmungsaktiv durch PURATEX-Membran. Warmfutter aus 77% Polyacryl, 23% Polyester. **Obermaterial:** Leder.

07 59 958 blau/braun **17 71 783** mais

Größe 24,25,26,27,28,29,30	**39,99**
Größe 31,32,33,34,35	**44,99**

2/ **Stiefel** mit Warmfutter aus 100% Polyester, verstellbare Klettverschlüsse. **Obermaterial:** Synthetik, mit Nylon kombiniert.

45 54 593 rot **70 63 347** dunkelblau

Größe 20,21,22,23	**22,99**
Größe 24,25,26,27,28	**24,99**

3/ **Stiefel** mit Warmfutter aus 100% Polyester. **Obermaterial:** Synthetik mit Nylon.

52 00 362 beige/orange

Größe 20,21,22,23	**22,99**
Größe 24,25,26,27,28	**24,99**

4/ **Stiefel.** Wasserdicht u. atmungsaktiv durch eingearbeitete Membran. Warmfutter aus 100% Polyester. **Obermaterial:** Synthetik mit Nylon.

05 38 067 rot **95 17 592** pink
99 84 431 marine

Größe 26,27,28,29,30	**24,99**
Größe 31,32,33,34,35	**29,99**

5/ **Stiefel.** Wasserdicht u. atmungsaktiv durch eingearbeitete Membran. Warmfutter: 100% Polyester. **Obermaterial:** Synthetik mit Nylon.

52 27 793 schwarz/beige

Größe 27,28,29,30	**29,99**
Größe 31,32,33,34,35,36,37,38,39	**34,99**

⑥+⑦ 24 **ELEFANTEN Die Kinderschuhmarke! Details:** Warmfutter aus 80% Polyester, 20% Wolle. Haltbare Laufsohlen. **Obermaterial:** Textil mit Leder.

6/ **Stiefel**

18 98 393 hellblau **45 19 544** bordeaux

Größe 27,28,29,30	**69,90**
Größe 31,32,33,34,35	**74,90**
Größe 36,37,38	**79,90**

7/ **Stiefel** aus Leder kombiniert mit Mesh

02 49 072 schwarz
86 75 687 braun/orange

Größe 27,28,29,30			**69,90**
Gr. 31,32,33,34,35	**74,90**	Gr. 36,37,38	**79,90**

⑧-⑩ 24 **Hausschuhe** in preiswerten 2-Paar-Packungen. **Details:** gefüttert, haltbare Laufsohlen. **Obermaterial:** Textil.

8/ **Hausschuh**

82 60 707 blau+rot

Größe 19,20,21,22,23,24,25	**9,99**
Größe 26,27,28	**12,99**

⑪ 14,99

⑧ **2 Paar = 1 Preis** ⑨ **2 Paar = 1 Preis** ⑩ **2 Paar = 1 Preis**

⑧-⑩ je ab 9,99

Größe von/bis 28 45

⑫ ab 9,99

24 die schnelle 24 gegen Aufpreis. Nähere Infos im Service-Teil.

Unser Bestes für Sie!

9/ **Hausschuh** mit Klettverschluss.
42 10 871 blau+rot
Größe 23.24.25.26.27.28.29.30 **9,99**
Größe 31.32.33.34.35 **12,99**

10/ **Hausschuh**
07 45 403 blau+rot/blau+blau
Gr. 28.29.30 **9,99** Gr. 31.32.33.34.35 **12,99**

(11) 24 **BARBIE Hausschuh** in Marken-Qualität. **Details:** kuscheliger Plüschkragen. Textillaufsohle. **Obermaterial:** Textil.
89 91 019 pink
Gr. 25.26.27.28.29.30. 31.32.33.34.35 **14,99**

(12) **Hausschuhe** in Tierform. Mit leichter Laufsohle. **Obermaterial:** Textil.
44 78 003 Tirolerhund **57 69 751** Hund
Größe 28/29.30/31.32/33.34/35 **9,99**
Größe 36/37.38/39.40/41.42/43.44/45 **12,99**

(13) 24 **Stiefel,** Wasserabweisend. **Details:** gefüttert. Haltbare Laufsohle. **Obermaterial:** Synthetik mit Nylon.
32 26 458 schwarz
Größe 22/23.24/25.26/27.28/29 30/31.32/33.34/35 **10,-**

(14) 24 **Stiefel,** Wasser abweisend. **Details:** Warmfutter aus 100% Polyester. Haltbare Laufsohle. **Obermaterial:** Synthetik.
18 51 946 blau
Gr. 22.23.24.25.26 **10,-** Gr. 27.28.29.30 **12,99**
Größe 31.32.33.34.35 **14,99**

(15) 24 **Stiefel,** Wasser abweisend. Kragen in Pelz-Optik. **Details:** Warmfutter aus 100% Polyester. Haltbare Laufsohle. **Obermaterial:** Synthetik.
07 26 774 marine **50 79 616** bordeaux
Größe 25.26 **10,-** Gr. 27.28.29.30 **12,99**
Größe 31.32.33.34.35 **14,99**

(16) 24 **Stiefel,** wasserdicht. **Details:** Warmfutter: 100% Polyester. Haltbarer Laufsohle. **Obermaterial:** Synthetik.
28 12 274 schwarz **87 39 568** rot
93 10 121 marine
Größe 24.25.26 **15,-**
Größe 27.28.29.30.31.32.33.34.35 **20,-**

(17) 24 **Stiefel,** wasserdicht. **Details:** Warmfutter aus 100% Polyester. Haltbare Laufsohle. **Obermaterial:** Synthetik.
18 26 728 schwarz
Gr. 28.29.30 **15,-** Gr. 31.32.33.34.35 **20,-**

(18) 24 **BE MEGA Stiefel,** wasserdicht. **Details:** Warmfutter: 70%Polyacryl. 30% Polyester. **Obermaterial:** Synthetik.
25 31 241 bordeaux **42 27 304** blau
Gr. 28.29.30 **15,-** Gr. 31.32.33.34.35 **20,-**

(19) 24 **Stiefel** mit Warmfutter aus 80% Polyacyl. 20% Polyester. Klettverschluss. Haltbare Laufsohle. **Obermaterial:** Leder.
61 06 741 rot **93 91 733** dunkelblau
96 42 876 beige
Gr. 24.25.26 **19,-** Gr. 27.28.29.30 **21,-**
Größe 31.32.33.34.35 **24,-**

(20) 24 **Stiefel** mit Klettverschlüssen. **Details:** Warmfutter aus 80% Polyacryl. 20% Polyester. Haltbare Laufsohle. **Obermaterial:** Synthetik
02 32 227 marine **17 87 301** braun
Gr. 24.25.26 **19,-** Gr. 27.28.29.30 **21,-**
Größe 31.32.33.34.35 **24,-**

(21) 24 **Halbschuh** zum günstigen Preis. **Details:** Textilfutter. modische Laufsohle. **Obermaterial:** Synthetik.
21 49 223 schwarz **55 70 728** silber
89 26 828 rot
Gr. 24.25.26 **19,-** Gr. 27.28.29.30 **21,-**
Größe 31.32.33.34.35 **24,-**

13 - 15 wetterfest - wetterfest - wetterfest - wetterfest - wetterfest

16 - 18 wasserdicht - wasserdicht - wasserdicht - wasserdicht

Spaß haben, auswählen und bestellen - auch unter www.quelle.de

Günstige Mehrpaar-Packungen • Günstige Mehrpaar-Packungen

① 24 **Pantoffel, 2-Paar-Packung.** Ganz gefüttert. Textile Laufsohle. **Obermaterial:** Textil.
37 63 106 hellblau+rose
76 47 544 blau+bordeaux **2 Paar**
Größe 36,37,38,39,40,41,42 **9,99**

② 24 **Pantolette, 3-Paar-Packung.** Mit leichter Laufsohle. **Obermaterial:** Textil.
83 27 943 marine+beige+grün
97 89 297 schwarz+rot+grün **3 Paar**
Größe 36,37,38,39,40,41 **9,99**

③ 24 **Pantoffel, 2-Paar-Packung.** Gepolstert. Leichte Laufsohle. **Obermaterial:** Textil.
09 50 067 schwarz+hellblau
42 02 505 blau+bordeaux **2 Paar**
Größe 36,37,38,39,40,41,42 **14,99**

④ 24 **Pantoffel,** weich gepolstert. Mit leichter Laufsohle. **Obermaterial:** Textil.
34 45 969 blau **69 33 738** schwarz
75 46 829 bordeaux
Größe 36,37,38,39,40,41 **9,99**

⑤+⑥ 24 **Kuschelig weiche Hauschuhe** aus echtem Lammfell. Textil-Laufsohlen.
5/**Slipper**
08 21 282 lila **25 64 700** beige
Größe 36,37,38,39,40,41,42 **15,99**
6/**Pantoffel**
27 72 665 beige **83 70 169** weinrot
Größe 36,37,38,39,40,41,42 **15,99**

⑦ 24 **Pantoffel** mit lederbezogenem Fußbett. Gefüttert. Haltbare Laufsohle. **Obermaterial:** Textil.
48 38 415 blau **69 33 472** bordeaux
60 90 234 lila
Größe 36,37,38,39,40,41,42 **12,99**

⑧ 24 **Pantoffel** mit bequemem Fußbett. Seitlicher Gummizug für guten Sitz. Haltbare Laufsohle. **Obermaterial:** Textil.
19 10 145 bordeaux **69 39 344** schwarz
Größe 36,37,38,39,40,41,42 **19,99**

⑨ 24 **Mokassin** mit Zierperlen bestickt. **Details:** Warmfutter: 70% Polyacryl, 30% Polyester. Leichte Laufsohle. **Obermaterial:** Leder.
16 68 460 marine **28 46 555** bordeaux
30 25 939 beige
Größe 36,37,38,39,40,41,42 **9,99**

⑩+⑪ 24 **LANDGRAF Hausschuhe.** Haltbare Laufsohle mit Dämpfungskeil. **Obermaterial:** Textil.

10/**Reißverschluss-Stiefel** mit Warmfutter aus 85% Schurwolle, 15% Polyester. Schafthöhe ca. 15 cm. Absatzhöhe ca. 3,5 cm.
51 33 470 anthrazit **80 30 755** bordeaux
Größe 36,37,38,39,40,41,42,43,44 **24,99**

11/**Slipper.** Bequem zum Schlüpfen.
69 17 970 marine **69 56 078** bordeaux
Größe 36,37,38,39,40,41,42,43,44 **24,99**

⑫ 24 **GABOR Pantoffel** mit hohem Tragekomfort. Decksohle aus Filz. Textillaufsohle. **Obermaterial:** 90% Wolle, 10% Polyacryl.
20 06 944 orange **31 18 278** blau
48 38 423 bordeaux
Größe 36,37,38,39,40,41 **27,99**

⑬ 24 **FLY FLOT Pantolette** in Markenqualität. Absatz: ca. 4 cm. Haltbare Laufsohle. Beschreibung am Bild. **Obermaterial:** 70% Wolle, 30% Polyester.
15 93 900 blau **36 10 810** beige
99 27 659 orange
Größe 36,37,38,39,40,41,42 **24,99**

⑭+⑮ 24 **Hausschuhe** in bequemer Weite. Warmfutter: 80% Schurwolle, 20% Polyester. Haltbare Laufsohlen. **Obermaterial:** Textil.

14/**Pantoffel**
21 92 014 marine
89 62 407 bordeaux **69 73 401** beige
Größe 36,37,38,39,40,41,42,43 **24,99**

15/**Slipper**
51 14 555 bordeaux **68 90 068** marine
Größe 36,37,38,39,40,41,42 **29,99**

⑯ 24 **HUSH PUPPIES Pantolette** mit auswechselbarem, lederbezogenem Fußbett. Gummizüge sorgen für guten Sitz. Absatzhöhe ca. 4 cm. Haltbare Laufsohle. **Obermaterial:** Leder.
31 68 872 bordeaux **69 57 822** schwarz
Größe 36,37,38,39,40,41,42 **69,99**

⑰ 24 **HUSH PUPPIES Slipper** in Markenqualität. Mit echtem Lammfell-Futter und haltbarer Laufsohle. **Obermaterial:** Leder.
31 13 358 bordeaux **40 95 797** beige
69 56 894 dunkelblau
Größe 36,37,38,39,40,41,42,43 **69,99**

⑱ 24 **HUSH PUPPIES Pantolette** mit praktischen Klettverschlüssen und lederbezogenem Fußbett. Absatz ca. 5 cm. Haltbare Laufsohle. **Obermaterial:** Leder.
69 57 786 bordeaux **82 11 206** schwarz
Größe 36,37,38,39,40,41,42 **59,99**

Hush Puppies® Fußbett

①+② 24 **Clog und Pantolette** für SIE und IHN. Mit lederbezogenem Fußbett und leichter Laufsohle. **Obermaterial:** Leder.

1/ **Pantolette**
27 35 978 viola/schwarz
51 37 979 schwarz **69 94 869** weiß
Größe 36,37,38,39,40 **9,99**
Gr. 41,42,43,44,45 **13,99** Gr. 46,47,48 **15,99**

2/ **Clog**
75 37 464 hellbraun **77 53 863** weiß
97 94 677 schwarz
Größe 36,37,38,39,40 **14,99**
Gr. 41,42,43,44,45 **18,99** Gr. 46,47,48 **20,99**

③ 24 **Fly Flot Pantoffel** mit Textilfutter und haltbarer Laufsohle. **Obermaterial:** Textil.
47 98 274 schwarz **69 31 503** braun
Größe 39,40,41,42,43,44,45,46,47 **24,99**

④ 24 **FLY FLOT Pantoffel** für SIE & IHN. Mit lederbezogenem Fußbett. Haltbare Laufsohle. **Obermaterial:** Leder.
46 21 166 schwarz **72 49 968** weiß
Gr. 36,37,38 **14,99** Gr. 39,40,41,42 **19,99**
Größe 43,44,45,46 **22,99**

⑤ 24 **Stiefel.** Ideal für kräftige, gesundheitlich belastete Füße. Flor des Futters: reine Schurwolle. Beschreibung am Bild. **Obermaterial:** Textil.
23 29 536 schwarz **86 69 787** bordeaux
Größe 36,37,38,39,40 **36,99**
Größe 41,42,43,44,45,46,47 **39,99**

⑥ 24 **LANDGRAF Reißverschluss-Stiefel** für SIE & IHN. **Details:** Flor des Warmfutters: 100% Schurwolle. Haltbare Laufsohle. **Obermaterial:** Synthetik, in Grau Textil.
40 04 470 grau **65 46 990** braun
Größe 36,37,38,39,40 **14,99**
Gr. 41,42,43,44,45,46 **19,99** Gr. 47,48 **22,99**

⑦ 24 **PEDISAN Slipper** mit beidseitigen Gummizügen für guten Sitz. **Details:** Warmfutter aus 80% Schurwolle, 20% Polyacryl. Haltbare Laufsohle. **Obermaterial:** Textil.
23 35 167 braun **95 93 588** anthrazit
Größe 39,40,41,42,43,44,45,46,47 **19,99**

⑧ 24 **Pantoffel.** Fußbett nach Wörishofener Art. Haltbare Laufsohle. **Obermaterial:** Synthetik, in Grau Textil.
45 97 369 grau **81 25 869** schwarz
Gr. 39,40,41,42,43 **9,99** Gr. 44,45,46,47 **12,99**

⑨ 24 **Pantoffel** mit haltbarer Laufsohle. **Obermaterial:** Leder.
81 99 860 schwarz **94 25 394** bordeaux
Größe 40,41,42,43,44,45,46,47,48,49 **19,99**

⑩+⑪ 24 **HUSH PUPPIES Clog und Pantolette** für SIE und IHN. **Details:** lederbezogenes Fußbett, haltbare Laufsohle. **Obermaterial:** Leder.
10/ **Clog**
19 43 990 schwarz **65 06 701** braun

5-STERNE-QUALITÄT

Gr. 36,37,38 **29.99** Gr. 39,40,41,42,43 **32.99**
Gr. 44,45,46,47,48 **35.99**

11/ **Pantolette**
29 55 570 schwarz **36 21 596** braun
Größe 36,37,38,39,40,41,42 **29.99**
Größe 43,44,45,46,47,48 **34.99**

⑫ - ⑮ 24 **SCHAWOS Markenschuhe** mit Warmfutter aus 80% Schurwolle, 20% Polyester. Haltbare Laufsohle. Mehr Beschreibung am Bild. **Obermaterial:** Textil.

12/ **Stiefel**
57 41 850 blau
Größe 40,41,42,43,44,45,46 **44.99**

13/ **Stiefel**
92 51 031 schwarz/anthrazit
99 21 470 bordeaux/schwarz
Größe 36,37,38,39,40,41,42,43 **35.99**

14/ **Pantoffel**
34 30 541 anthrazit
Größe 40,41,42,43,44,45,46 **35.99**

15/ **Pantoffel**
40 29 893 bordeaux **69 38 783** schwarz
Größe 36,37,38,39,40,41,42,43 **29.99**

⑯ - ⑱ 24 **HAFLINGER Markenschuhe** für SIE & IHN. **Obermaterial:** reine Schurwolle.

16/ **Pantoffel**
08 81 913 rot **69 29 078** grau
69 30 073 blau **42 86 636** royal
Größe 36,37,38,39,40,41 **49.99**
Größe 42,43,44,45,46 **54.99**

17/ **Hüttenschuhe.** Haltbare Laufsohle mit Natur-Kautschuk-Beschichtung.
37 96 324 blau **69 29 021** bordeaux
Gr. 35/36,37/38 **29.99** Gr. 39/40,41/42 **32.99**
Größe 43/44,45/46 **34.99**

18/ **Pantoffel**
46 90 337 blau **69 96 162** bordeaux
Größe 36,37,38,39,40,41 **31.99**
Größe 42,43,44,45,46 **34.99**

24 **die schnelle 24** gegen Aufpreis. Nähere Infos im Service-Teil.

BIRKENSTOCK

① ab **64**95

Für SIE & IHN

② ab **35**95

Papillio

③ ab **35**95
● **Lederbezogenes Fußbett**

④ Unverbindliche Preisempfehlung des Hersteller 39,95
bei uns ab 2995
Sie sparen 10,-

Betula

⑤ Unverbindliche Preisempfehlung des Hersteller 29,95
bei uns ab 1995
Sie sparen 10,-

Fußbett
Wellness für die Füße

- **Anatomisch geformtes Fußbett**
- **Angenehme Lederdecksohle**

⑥

PREIS HIT
⑥+⑦ Pantolette
je **12**99

blau

⑦

beige/schwarz

①+② [24] **BIRKENSTOCK Pantolette und Clog** mit lederbezogenem Tieffußbett und haltbarer Laufsohle.
1/**BIRKENSTOCK Clog** aus Leder.
67 32 369 weiß **77 54 161** marine
73 12 863 schwarz

Größe 36,37,38,39,40	**64,95**
Größe 41,42,43,44,45,46,47	**68,95**

2/**Pantolette** aus Birkflor, besonders weich, hautfreundlich und strapazierfähig.
63 74 873 schwarz
06 29 736 grau **98 24 074** weiß

Größe 36,37,38,39,40	**35,95**
Größe 41,42,43,44,45,46	**40,95**

③ [24] **PAPILLIO Pantolette** mit lederbezogenem Fußbett und haltbarer Laufsohle. **Obermaterial:** Birkflor, besonders weich, hautfreundlich und strapazierfähig.
12 24 257 blau **21 65 853** bordeaux
Gr. 36,37,38,39,40 **35,95** Gr. 41,42,43 **40,95**

④ [24] **BETULA Clog** mit lederbezogenem Fußbett und haltbarer Laufsohle. **Obermaterial:** Filz.
17 86 335 grau **23 34 848** bordeaux
73 04 152 schwarz

Größe 36,37,38,39	**29,95**
Größe 40,41,42,43,44,45,46	**34,99**

⑤ [24] **BETULA Pantolette** mit verstellbaren Schließen, lederbezogenem Fußbett und haltbarer Laufsohle. **Obermaterial:** Birkflor, besonders weich, hautfreundlich und strapazierfähig.
21 99 078 rot **69 32 433** weiß
48 15 245 schwarz

Größe 36,37,38,39	**19,95**
Größe 40,41,42,43,44,45,46	**24,99**

⑥+⑦ [24] **Pantolette und Clog –** sehr preiswert und bequem. Mit lederbezogenem Fußbett und haltbarer Laufsohle.
6/ **Pantolette** aus Textil.
43 76 434 bordeaux
48 43 444 beige **85 50 310** blau

Größe 36,37,38,39,40,41,42	**12,99**

7/ **Pantolette** aus Synthetik.
84 24 234 beige/schwarz **98 53 216** blau

Größe 36,37,38,39,40,41,42	**12,99**

⑧+⑨ [24] **HEAS Qualitätsschuhe** mit integriertem Dämpfungselement im Fersenbereich. Anatomisch geformtes, lederbezogenes Fußbett. Leichte Laufsohle. **Obermaterial:** Leder.
8/**Sandalette,** mit erhöhtem Fersenrand.
22 69 074 schwarz **72 87 669** weiß

Größe 36,37,38,39,40,41,42	**40,99**

HEAS

⑨ **34**99

⑧ **40**99

Verstellbar

- **Kann die Wirbelsäule entlasten**
- **Kann Bänder und Gelenke schonen**
- **Kann gegen Ermüdung und Verschleiß vorbeugen**

[24] **die schnelle 24 gegen Aufpreis. Nähere Infos im Service-Teil.**

9/**Clog,** auch ohne Fersenriemen tragbar.
49 28 667 schwarz **92 98 775** weiß
Größe 36,37,38,39,40,41,42 **34,99**

⑩+⑪ **24** **HUSH PUPPIES Markenschuhe** mit auswechselbaren Wellness- und Comfort-Fußbetten. Sie erhalten 1 Paar zusätzlich, das andere ist im Schuh eingelegt. **Details:** lederbezogenes Fußbett und haltbare Laufsohlen. **Obermaterial:** Leder.

10/ **Sandalette**
16 58 611 natur **71 89 421** schwarz
Größe 36,37,38,39,40,41,42 **49,99**

11/**Pantolette**
15 34 287 bordeaux **72 16 853** schwarz
Größe 36,37,38,39,40,41,42 **49,99**

⑫-⑯ **24** **HUSH PUPPIES Markenschuhe.** Hochwertig in Qualität und Verarbeitung. **Details:** lederbezogenes Fußbett, haltbare Laufsohlen. **Obermaterial:** Leder.

12/ **Clog** mit herausnehmbarem Fußbett und Textilfutter. Plateau ca. 2 cm hoch. Absatzhöhe ca. 3 cm.
15 42 625 weiß/schwarz
Größe 36,37,38,39,40,41,42 **69,99**

13/**Clog** mit verstellbarer Schließe. Plateau ca. 2 cm. Absatz: ca. 4 cm.
70 73 865 schwarz
78 25 269 weiß **92 13 368** blau
Größe 36,37,38,39,40,41,42 **35,99**

14/**Pantolette** mit Klettverschlüssen. Absatzhöhe ca. 4 cm.
56 96 974 schwarz **64 03 064** weiß
76 52 462 beige/braun
Größe 36,37,38,39,40,41,42 **35,99**

15/**Pantolette.** Absatzhöhe ca. 4 cm.
27 77 664 petrol/purpur
52 86 469 schwarz **72 09 469** weiß
Größe 36,37,38,39,40,41,42 **29,99**

16/ **Pantolette** mit verstellbaren Schließen. Absatzhöhe ca. 3 cm.
69 32 022 bordeaux **88 68 270** blau
Größe 36,37,38,39,40,41,42 **29,99**

⑰+⑱ **24** **Pantoletten** mit viel Tragekomfort. Mit lederbezogenem Fußbett und haltbarer Laufsohle. **Obermaterial:** Leder.

17/ **Pantolette** mit Gummizug für guten Sitz. Absatzhöhe ca. 5 cm.
21 16 737 schwarz
Größe 36,37,38,39,40,41,42 **19,99**

18/ **Pantolette**
58 14 369 blau **77 41 792** beige
73 39 427 bordeaux
Größe 36,37,38,39,40,41,42 **19,99**

Fußbett
Wellness für die Füße

1 Schuh + 2 Fußbetten = Wohlbefinden

a) Komfort-Fußbett: Kann Fuß-, Knie- und Hüftgelenke sowie die Wirbelsäule entlasten
b) Wellness-Fußbett: Kann entspannen und die Blutzirkulation fördern.

Obermaterial & Fußbett

⑩ + ⑪ je **49,99**
Hush Puppies
● **Mit 2 Paar Fußbetten**

Hush Puppies

⑫-⑯ Obermaterial & Fußbett

⑫ **69,99**
Hush Puppies
● **Herausnehmbares Fußbett**

⑬ **35,99**
Hush Puppies
● **Mit Fußbett**

⑭ **35,99**
Hush Puppies
● **Mit Fußbett**

⑮ + ⑯ je **29,99**
Hush Puppies
● **Mit Fußbett**

⑰ + ⑱ je **19,99**
● **Lederbezogenes Fußbett**
● **Weich gepolsterte Decksohle**

Obermaterial & Fußbett

QUELLE
Fußbettschuhe
Hush Puppies®

(1) 24 **Tasche.** RV-Haupt- und RV-Innenfach. Überschlag und 2 Vortaschen mit Druckknopfverschluss. Ca. 33x22x9 cm. **Material:** Synthetik.
20 25 464 camel
55 09 485 schwarz ~~19,99~~ **15,-**

(2) 24 **Shopper und Börse, 2-teiliges Set. Shopper:** RV-Hauptfach mit Handy-, Steck- und RV-Innenfach. 3 RV- Vorfächer. RV-Rückfach.Ca. 35x23x12 cm. **Börse:** RV-Münzfach 4-fach unterteilt. Schein- und Ausweisfach, 4 Kartenfächer. Ca. 13x9x3 cm. **Material:** Patchwork-Leder.
14 62 095 braun/multi
40 97 623 schwarz/multi **24,99**

(3) 24 **Shopper.** Hauptfach mit 2 RV- Innenfächern. 2 Steckfächer. Überschlag mit Magnetverschluss. Ca. 38x30x11 cm. **Material:** Synthetik.
84 78 821 schwarz **19,99**

(4) 24 **Beuteltasche** mit 2 RV-Hauptfächern, RV-Innenfach, Handy- und Steckfach. Ca. 35x24x10 cm. **Material:** Synthetik.
86 30 151 multicolour **16,99**

(5) 24 **Tasche.** 2 RV-Hauptfächer. RV-Mittel- und RV-Innenfach. Handyfach, 2 Steckfächer, Stifteschlaufen. Vorfach und RV-Rückfach. Ca. 32x17x9 cm. **Material:** Synthetik.
05 90 511 schwarz
24 20 048 mittelbraun **17,99**

(6) 24 **Tasche.** 3 Hauptfächer, RV-Innenfach, Handyfach. 4 Vorfächer. Überschlag mit Magnetverschluss. Rückfach und RV- Fach. Ca. 27x17x10 cm. **Material:** Synthetik.
95 55 201 braun
98 64 782 schwarz **19,99**

(7) 24 **Tasche** in aktueller Form. RV-Haupt-, RV-Innen- und RV-Vorfach. Handyfach. Ca. 35x22x10 cm. **Material:** Leder.
28 92 491 schwarz/braun
97 05 788 braun/schwarz ~~29,99~~ **24,99**

(8) 24 **Tasche.** Unterteiltes RV-Hauptfach mit 2 RV-Innenfächern. Handyfach. RV-Rückfach, 2 Vorfächer mit Magnetverschluss. Ca. 30x18x9 cm. **Material:** Leder.
56 34 640 schwarz/braun
97 16 040 braun/schwarz ~~29,99~~ **24,99**

(9) + (10) 24 **Shopper und Tasche** mit RV-Innenfach. Handyfach, 3 Kartenfächern, Stifteschlaufen. **Material:** Rindleder.
9/ **Shopper** 2 Hauptfächer: 1 mit RV, 1 mit Magnetverschluss. Ca. 31x29x9 cm.
24 73 837 camel
68 12 750 schwarz **49,99**
10/ **Tasche** mit RV-Hauptfach. Ca.31x13x10 cm.
17 03 513 schwarz
37 10 353 camel **49,99**

(11) 24 **Beuteltasche.** RV-Hauptfach mit RV-Innenfach. 2 Steckfächer. Ca. 35x20x6 cm. **Material:** Rindnappaleder.
17 82 922 rot **44 62 506** schwarz **49,99**

(12) - (15) **GREENLAND Leder-Serie** in hochwertiger Qualität und Verarbeitung. Die dabei entstehenden, natürlichen Farbunterschiede. Adern und Narben sowie der Ledergeruch dokumentieren die Echtheit des Leders. Jede Tasche wird in einem hochwertigen Baumwollbeutel geliefert. **Material:** Vollrindleder.
12/ **Shopper.** 2 RV-Hauptfächer. RV-Innenfach. Seitliches RV-Vorfach. Ca. 35x24x15 cm.
87 42 250 natur **69,99**
13/ **Überschlagtasche.** 3 Hauptfächer, RV-Mittelfach. RV-Innenfach. RV-Vor- und Rückfach. 2 Vortaschen. Seitliches RV-Fach. Überschlag mit Magnetverschluss. Ca. 27x23x7 cm.
75 98 967 natur **79,99**

24 **die schnelle 24 gegen Aufpreis. Nähere Infos im Service-Teil.**

SO RICHTIG EDEL: GESCHMEIDIGES LEDER

14/ **Shopper.** RV-Haupt- mit RV-Innenfach. 4 Kartenfächer. 2 Stifteschlaufen. 2 große Fächer mit Magnetverschlüssen. Handyfach. 3 RV-Vorfächer. RV-Rückfach. Ca. 35x29x8 cm.
38 02 460 natur **79,99**

15/ **Kombi-Börse.** 2 Schein-, 14 Karten-, 4 Steckfächer. Ausweisfach. 2 Münzfächer mit RV-Mittelwand. Schlüsselanhänger. RV-Rückfach und Steckfach. Ca. 16x10x2 cm.
86 39 529 natur **24,99**

⑯ 24 **Beuteltasche.** RV-Hauptfach mit RV-Innenfach. 2 RV-Vorfächer. Vorfach mit Magnetverschluss. Ca. 26x35x16 cm. **Material:** Vollrindleder.
16 84 119 schwarz **75 68 880** natur **79,99**

⑰ 24 **Tasche.** RV-Hauptfach mit RV-Innenfach und Handyfach. RV-Vor- und RV-Rückfach. Überschlag mit Magnetverschluss. Ca.25x17x7 cm. **Material:** Rindleder.
23 07 051 schwarz/camel **39,99**

① - ③ 24 **BESTWAY Rucksäcke und Überschlagtaschen.** Aktueller Look - günstiger Preis! **Material:** 100% Polyester.

1/ **Rucksack** mit RV-Haupt- und RV-Vorfach. Ca. 33x41x13cm.
31 97 352 dunkelblau **77 25 639** rot
44 10 806 schwarz
52 17 227 Flammen schwarz
60 55 025 taubenblau **17,95**

2/ **Überschlagtasche.** Hauptfach mit Handy-Fach. RV-Fach unterm Überschlag. RV-Rückfach. Verstellbarer Schultergurt. Ca.37x28x12 cm.
14 98 368 schwarz **71 08 797** jeansblau
14,99

3/ **Rucksack** mit RV-Hauptfach und 2 RV-Vorfächer, eines davon mit Organizer und Öffnung für CD- oder MP3-Player. Seitliche Kompressionsriemen. Reflektierende Besätze. Gepolsterte Schulterriemen. Ca. 32x44x15cm.
45 48 932 dunkelblau/blau
49 20 736 schwarz/grau **24,99**

④+⑤ 24 **SIOUX Rucksack und Umhängetasche** mit Mesh-Einsätzen. **Material:** 100% Polyester.

4/ **Rucksack** mit RV-Hauptfach, RV-Vorfach mit Organizer. Vorfach mit Druckknopfverschluss. 2 Seitenfächer. Rücken und Schulterriemen gepolstert. Ca.31x42x18 cm.
58 95 655 rot/grau
83 58 576 schwarz/grau **19,99**

5/ **Umhängetasche.** Hauptfach mit Vorfach. Überschlag und Rückfach mit Klettverschlüsen. RV-Vorfach und Vorfach mit Druckknopfverschluss. Ca.25x33x10 cm.
70 18 269 schwarz/grau
95 84 784 rot/grau **17,99**

⑥ 24 **EXPLORER Rucksack.** RV-Hauptfach mit 2 RV-Vorfächern und 2 seitlichen RV- Fächern. Kompressionsriemen. Rücken und Schulterriemen gepolstert. Ca.31x45x16 cm.
05 92 697 schwarz/grau **14,99**

⑦ 24 **ZOOM Sport- und Freizeittasche.** Großes RV-Hauptfach mit 2 RV-Vorfächern. 2 RV-Seitentaschen. Ca. 50x28x23 cm. **Material:** 100% Polyester.
24 84 497 grau/schwarz ~~14,-~~ **7,-**

⑧+⑨ 24 **EASTPAK Rucksack und Umhängetasche** im angesagten Style. Rücken und Schulterriemen gepolstert. **Material:** 100% Polyester.

8/ **Rucksack "Padded Pak'r".** RV-Haupt und RV-Vorfach. Ca.30x41x16 cm.
18 72 832 dunkelblau **05 02 702** beige
32 47 751 camouflage
32 73 977 hellblau
57 97 887 bordeaux
76 34 502 schwarz **44,99**

9/ **Umhängetasche "Jr".** Großes Hauptfach. 2 Innenfächern unter dem Überschlag. Steckverschlüsse. Ca. 34x25x11 cm.
03 17 978 hellblau **49 11 567** rot
59 53 814 camouflage
93 72 318 schwarz **34,99**

24 **die schnelle 24** gegen Aufpreis. Nähere Infos im Service-Teil.

MARKENSTARK: **RUCKSÄCKE & CO.** VON EASTPAK

BUILT TO RESIST

camouflage

⑧ 44,99
Rucksack
"Paddes Pak'r"

⑨ 34,99
Umhängetasche
Eastpak "Jr"

⑩ 24 **EASTPAK Rucksack "Ultimate"**. 2 große RV-Hauptfächer. RV-Vorfach mit aufgesetztem Mesh-Fach und Organizer. Seitliche Kompressions-Riemen und Lederboden. Bequemer Tragegriff. Ca. 33x42x22 cm.

70 33 058	bordeaux	
61 42 203	schwarz	**79,99**

⑪+⑫ 24 **EASTPAK Rucksäcke** mit gepolstertem Fach für CD- oder MP3-Player. Auslass für Kopfhörerkabel. Gepolsterter Rücken und Schulterriemen für optimalen Tragekomfort. Seitliche Kompressions-Riemen. Bequemer Tragegriff. Reflektierende Besätze.

11/ **Rucksack "Soundbyte".** 2 große RV-Hauptfächer inklusive gepolstertem Fach für Bücher und Laptop. RV-Vortasche mit Organizer. Ca. 33x45x21 cm.

61 42 440	blau/schwarz	
70 56 777	beige/schwarz	**79,99**

12/ **Rucksack "Headbanger"** mit RV-Haupt- und RV-Vorfach mit Organizer. Ca. 43x32x1cm.

00 68 256	oliv/schwarz	
31 44 386	blau/schwarz	**64,99**

beige/
schwarz

blau/
schwarz

⑪
"Soundbyte"
- **Laptop-Fach**

⑩
"Ultimate"
- **Mit Organizer**
- **Lederboden**

⑩ + ⑪ je
79,99

⑫ 64,99
Rucksack
"Headbanger"

schwarz

bordeaux

⑫
oliv/schwarz

blau/schwarz

⑪+⑫
- **Öffnung für Kopfhöhrer**
- **Fach für CD- oder MP3-Player**

STIFTUNG WARENTEST
GUT 1,6
Im Test: 11 Schulranzen
test 05/2001
www.test.de

Der echte Scout

① Unverbindliche Preisempfehlung des Herstellers 138,92
Bei uns nur
109,99
Ranzen-Set "Maxi"
Sie sparen 28,93

①+② TÜV GS geprüfte Sicherheit
Sicherheitsausstattung entsprechend DIN 58124

② Unverbindliche Preisempfehlung des Herstellers 140,92
Bei uns nur
129,99
Ranzen-Set "Easy II"
Sie sparen 10,93

① 24 **SCOUT Ranzen-Set "Maxi", 4-teilig. Ranzen** mit reflektierenden Besätzen, Beckenpolsterung und Kantenschutz. Ergonomisch geformte Rückenschale mit luftdurchlässigem Einsatz. Unterteiltes Hauptfach. Ca. 31x36x18 cm. Gewicht ca. 1260g. **Sportbeutel:** RV-Hauptfach, ca. 27x37cm. **Schüleretui** gefüllt. **Brustbeutel. Material:** 100% Polyester.

37 31 313	Sixties	4 Teile
49 55 573	Saga	~~138,92~~ 109,99

② 24 **SCOUT Ranzen-Set "Easy II", 4-teilig. Ranzen** mit reflektierenden Besätzen, Rücken- und Beckenpolsterung, Kantenschutz. Ergonomisch geformter Rücken. Großes Hauptfach mit Innenfächern. Großes RV-Vorfach und 2 Seitenfächer mit Klettverschluss. Ca. 40x37x20 cm. Gewicht ca. 1290 g. **Sportbeutel** mit RV-Vorfach, ca. 27x37 cm. **Schüleretui**, ungefüllt. **Brustbeutel. Material:** 100% Polyester.

52 72 213	Sunny	4 Teile
90 52 736	Pole Position	~~140,92~~ 129,99

③ 24 **MC NEILL Ranzen-Set "Ergo Light 2" 5-teilig. Ranzen** mit ergonomisch gepolstertem Rückenteil. Hauptfach mit 2 großen Innenfächern. Organizerfach mit Handyfach, Steckfächer, Schlüsselring, Vorfach. Reflektierende Besätze. 2 Seitenfächer. Ca. 32x35x17 cm. **Sportbeutel:** mit RV-Vorfach. Ca. 31x41 cm. **Schüleretui,** gefüllt. Lebensmittelechte **Trinkflasche** und **Brotbox. Material:** 100% Polyester.

43 84 978	Girly mit Glitzereffekt	5 Teile
47 85 877	Rallye	~~138,85~~ 129,95

④ 24 **MC NEILL Ranzen-Set "Ergomatic II", 5-teilig. Ranzen** mit ergonomischem Rückenpolster, reflektierenden Besätzen und Kantenschutz. 3 Hauptfächer. RV-Vorfach. 2 Seitentaschen. Ca. 35x35x14 cm. **Schüleretui,** gefüllt. **Sporttasche:** großes RV-Hauptfach und RV-Vorfach. Ca. 36x26x14 cm. Mit lebensmittelechter **Trinkflasche** und **Brotbox. Material:** 100% Polyester.

53 66 106	Trucks	5 Teile
96 68 279	Heaven	~~137,75~~ 119,99

SCHULRANZEN MIT 3 JAHREN HERSTELLER-GARANTIE

McNeill®

③ Unverbindliche Preisempfehlung des Herstellers 138,85
Bei uns nur
129,95
Ranzen-Set Ergo Light 2
Sie sparen 8,90

- Leergewicht ca. 1050g
- Schüleretui, gefüllt mit Dreikantstiften
- Regensicherer Überschlag

④ Unverbindliche Preisempfehlung des Herstellers 137,75
Bei uns nur
119,99
Ranzen-Set "Ergomatic II"
Sie sparen 17,76

- Leergewicht ca. 1300 g
- Schüleretui gefüllt mit Dreikantstiften
- Reflektoren für mehr Sicherheit

24 **die schnelle 24 gegen Aufpreis. Nähere Infos im Service-Teil.**

⑤ 24 **4 YOU Sporttasche** mit RV Haupt- und RV-Vorfach. Ca. 35x22x15 cm. **Material:** 100% Polyester.
12 90 062 Superbike **93 04 358** Heartbeat
84 72 735 Japanese Blossoms
97 15 722 Style Flowers **24,95**

⑥ 24 **4YOU Rucksack** mit Lederbesätzen und geschäumtem Rücken. 2 RV-Hauptfächer. 3-fache Vortasche mit Organizer- und Handyfach. Abnehmbarer Schlüsselanhänger. Gepolsterte Schulterriemen. Ca. 32x43x22 cm. **Material:** 100% Polyester.
34 44 500 Superbike **66 26 084** Heartbeat
74 02 086 Style Flowers
78 72 803 Japanese Blossoms **82,95**

⑦ 24 **4YOU Schüleretui**, ungefüllt. Ca.14x20x2 cm. **Material:** 100% Polyester.
20 50 402 Style Flowers
85 54 657 Heartbeat
29 39 588 Japanese Blossoms
93 09 661 Superbike **15,99**

⑧ 24 **4YOU Rucksack** mit Leder-Besätzen und geschäumtem Rücken. 2 RV-Hauptfächer. 3-fache Vortasche mit Organizer- und Handyfach. Abnehmbarer Schlüsselanhänger. Gepolsterte Schulterriemen. Ca. 32x43x22 cm. **Material:** 100% Polyester.
75 83 548 Sunny Blue ~~82,95~~ **59,99**

⑨ 24 **MC NEILL Rucksack.** RV-Hauptfach mit großem Innenfach und 2 RV-Fächern. 3 Vorfächer - eines mit RV. 2 seitliche RV-Fächer mit Netzfach. Stifteschlaufen. Überschlag mit RV-Fach. Ergonomisch gepolsterter Rücken, abnehmbares Handyfach. Schlüsselanhänger. Ca. 33x43x20 cm. **Material:** 100% Polyester.
30 12 942 navy **43 04 299** rot
56 56 741 schwarz ~~76,64~~ **49,99**

⑩ 24 **CHAMP Rucksack-Set, 3-teilig.** Bestehend aus: **Rucksack** mit 2 RV-Hauptfächern, RV-Vorfach mit Organizer. Überschlag mit RV-Fach und Steckverschlüsse mit Katzenaugen. 2 seitliche RV-Fächer. Öffnung für Head Phone Kabel. Rücken und Schulterriemen gepolstert. Ca. 31x41x17 cm. **Handyfach** abnehmbar **Börse** mit Klettverschluss, RV-Fach, Scheinfach und Kartenfächern, ca. 10x13x1 cm. **Material:** 60% Polyester, 40% Canvas.
91 05 335 jeansblau/oliv **20,-**

⑪ 24 **CHAMP Umhängetasche** mit RV-Hauptfach, das mittels Reißverschluss erweitert werden kann. RV Vorfach. Organizer mit Handyfach. Überschlag mit RV-Fach und Steckverschlüsse mit Katzenaugen. Großes unterteiltes RV-Rückfach. Ca. 40x33x13 cm. Erweitert ca. 18 cm. **Material:** 60% Polyester, 40% Canvas.
96 76 849 oliv/braun **20,-**

4YOU THE ORIGINAL

Limited Edition

⑤+⑦ **In 4 Dessins, passend zu den Rucksäcken Ang. 6**

⑤
24,95
Sporttasche

⑦
15,99
Schüleretui

Heartbeat

Mit Herzanhänger

⑥ **82,95**
Rucksack
● **Organizer-Vorfach**

⑧
*UVP des Herstellers 82,95
Bei uns nur
59,99
Rucksack "Sunny Blue"
● **Organizer Vorfach**
Sie sparen 22,96

⑧ Sunny Blue

Japanese Blossoms

Superbike

Style Flowers

CHAMP COLLECTION®

⑩
Rucksack-Set
● **Mit Geldbörse und Handyfach**

3 Teile - 1 Preis

Öffnung für Headphone-Kabel

Handyfach abnehmbar

TAKE IT EASY BY McNeill

navy rot schwarz

Ergonomischer Rücken

⑨
*UVP des Herstellers 76,64
Bei uns nur
49,99
Rucksack
Sie sparen 26,65

⑩ + ⑪ je
20,-

⑪
Umhängetasche

Erweiterbar

● **Mit großem unterteiltem Rückfach**

*Unverbindliche Preisempfehlung des Herstellers.

① 24 **Börse, 2teiliges Set.** Rundum mit RV. Insgesamt mit 2 Schein-, 15 Karten- und 7 Ausweisfächern. Großes Münzfach mit Druckknopfverschluss. Ca.13x11x2 cm. **Material:** handschuhweiches Rindnappaleder.
37 06 011 schwarz **37 64 337** rot
48 78 394 camel **2 Teile 24,99**

② 24 **Börse** mit Überschlag und Druckknopfverschluss. Unterteiltes RV-Münzfach. 2 große Steckfächer, 6 Kartenfächer, RV-Innen- und RV-Rückfach. Vorfach mit 12 Karten- und 2 Steckfächern. Ca.16x10x3 cm. **Material:** handschuhweiches Rindnappaleder.
68 52 688 bordeaux
88 58 629 schwarz **24,99**

③ 24 **Kombibörse** mit Münz- und RV-Fach. 5 Ausweis-, 8 Kartenfächer, teilweise druckknopfgesichert. Ca.10x12x2 cm. **Material:** handschuhweiches Rindnappaleder.
53 87 520 schwarz/braun **12,99**

④ 24 **Kombibörse** mit Münz- und RV-Fach. 2 Schein-, 3 Ausweis-, 6 Kartenfächer. Ca. 9x12x2 cm. **Material:** Vollrindleder.
46 90 427 camel
50 26 954 schwarz ~~14,99~~ **9,99**

⑤ 24 **Scheintasche** mit Kontrast-Steppnaht. Schein- und RV-Fach. 6 Karten-, 4 Ausweisfächer. Ca. 13x10x2 cm. **Material:** Vollrindleder.
24 04 264 schwarz **17,99**

⑥ 24 **Damenbörse** mit Glitzer-Steinen. 1 Münzfach, 2 Schein-, 5 Ausweis-, 11 Kartenfächer. Ca. 11x12x2 cm. **Material:** handschuhweiches Rindnappaleder.
28 26 763 schwarz **70 29 834** rot **19,99**

⑦ 24 **MANO Kombibörse** mit Münz- und RV-Fach. 2 Schein-, 2 Steckfächer, RV-Fach. Druckknopfgesichert sind 2 Ausweis- und 8 Kartenfächer. Ca.10x13x2 cm. **Material:** handschuhweiches Rindnappaleder.
39 44 430 rot **61 66 701** schwarz
~~44,99~~ **37,99**

⑧ 24 **Schmuckkasten** mit Spiegel im Deckel, Ringleisten, 5 Schubfächern, 2 Seitenflügeln mit Kettenhaken. Veloursfutter. Ca. 30x38x19 cm. **Material:** massives Holz.
34 59 431 braun ~~66,99~~ **59,99**

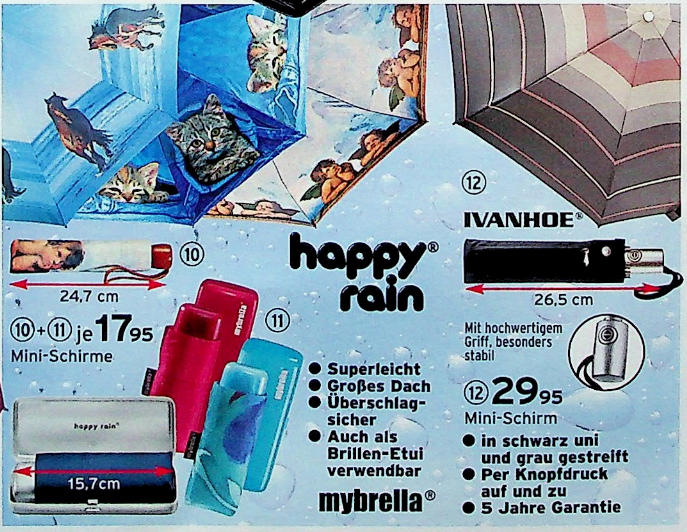

24 **die schnelle 24** gegen Aufpreis. Nähere Infos im Service-Teil.

(9) 24 **Schmuckkasten.** Spiegel im Deckel, Ringleisten und Zwischenfächern. Ca. 24x14x17 cm. **Material:** 100% Synthetik.
81 07 646 schwarz
92 11 287 bordeaux **29,99**

(10)-(12) 24 **HAPPY RAIN Mini-Schirme** in Markenqualität. **Material:** Dach: 100% Polyester.
10/ **Motiv-Schirm,** bedienungsfreundlich. Mit Alu-Glasfiber-Gestell.
18 37 141 Pferd **58 22 436** Jeans-Katze
66 12 450 Engel **17,95**
11/ **"Mybrella" Schirm** in der Box. Klein, praktisch, leicht & überschlagsicher. Alu-Gestell.
20 77 939 weinrot **49 91 040** blau
89 97 004 türkisgemustert **17,95**
12/ **"Ivenhoe" Schirm** mit Teflon beschichtetem Dach. Extrem stabil, leicht und überschlagsicher. Mit Auf-und-Zu-Automatik.
13 33 932 schwarz **für Damen & Herren**
24 46 621 grau mit Streifen **29,95**

(13)-(15) 24 **TITAN Gepäckserie,** abschließbar. **Material:** 100% Polyester. 2 Jahre Gewährleistung.
13/ **2-teiliges Spar-Set** aus Trolly (Gr.: 73 cm), Angebot 14 und Flugbegleiter, Angebot 15. **Sie sparen 10,- gegenüber Einzelkauf.**
01 35 469 rot
64 73 720 schwarz **79,90**
14/ **Trolly.** RV-Hauptfach mit 2 RV-Vorfächern. 2 Skater-Rollen. Integrierter Teleskopgriff. Adressfach. Innen: RV-Innenfach, Packgurte, gefüttert. Ca. 53x35x20 cm, 2,8 kg.
49 41 058 schwarz **88 04 216** rot **49,95**
Größe: ca. 63x40x22 cm, 3,2 kg.
36 87 699 schwarz **05 60 810** rot **59,95**
Größe: ca. 73x45x24 cm, 4 kg.
30 24 731 schwarz **87 57 279** rot **69,95**
15/ **Flugbegleiter** mit RV-Haupt-, RV-Vor- und RV-Rückfach. Ca. 38x31x18 cm.
27 12 356 schwarz **52 93 704** rot **19,95**

(16)+(17) 24 **SAMSONITE "Oyster" Schalen-Trolly oder Schalenkoffer** mit Zahlenschloss. 2 seitliche Sicherheitsschlösser. Rollen. Flexible Dichtungen. Strupptasche und Kreuzpackgurte. **Material:** robustes Polypropylen.
16/ **Trolly.** Integriertes Gestänge. Adressfach.
Größe: ca. 59x46x22 cm, 3,5kg.
65 28 795 anthrazit
37 57 732 navy **79,99**
Größe: ca. 76x59x28 cm, 5,6 kg.
50 27 319 anthrazit
18 06 444 navy **89,99**
17/ **Koffer** mit Pilotgriff.
Größe: ca. 68x54x24 cm, 4 kg.
02 36 017 navy
32 20 416 anthrazit **69,99**
Größe: ca. 75x59x26 cm, 4,5kg.
86 35 497 anthrazit
92 81 297 navy **79,99**

(18)+(19) 24 **SAMSONITE "Base Hits" Trolly und Reisetasche** in strapazierfähiger Qualität, abschließbar. **Material:** 100% Polyester.
18/ **Trolly.** Für Stabilität sorgt der sehr leichte Rahmen. Integriertes Gestänge. RV-Hauptfach mit Packgurten, 3 RV-Vorfächer.
Größe: ca. 55x38x20 cm, 3kg.
47 48 312 navy **79,99**
Größe: ca. 63x42x22cm, 4kg.
60 69 122 navy **89,99**
Größe: ca. 73x47x25 cm, 4,5 kg.
28 04 647 navy **99,99**
19/ **Reisetasche.** RV-Hauptfach, RV-Vorfach und seitliches RV-Fach. Ca. 55x26x25 cm.
17 99 588 navy **34,99**

SAMSONITE-GEPÄCK MIT **3 JAHREN HERSTELLER-GARANTIE**

①-⑪ REISEGEPÄCK MIT 3 JAHREN GEWÄHRLEISTUNG

①-⑤ [24] **COME 2 GETHER Gepäckserie** aus hochwertigem, strapazierfähigem **Material:** 100% Polyester. Alle Teile abschließbar. 3 Jahre Gewährleistung.

1/ **Trolly** mit RV-Hauptfach mit 2 RV Vorfächern, 2 Skater-Rollen, integriertem Teleskopgriff, Kantenschutz und Adressfach. Innen: Großes RV- Netzfach im Deckel, Packgurte und RV Fach. Voll gefüttert. **Größe:** ca. 50x35x20 cm, 3,5kg.

29 18 897 schwarz ~~59,99~~ **49,99**

Größe: ca. 65x43x24 cm, 4,2kg.

18 12 538 schwarz ~~79,99~~ **69,99**

Größe: ca. 75x48x28 cm 5kg.

63 05 933 schwarz ~~89,99~~ **79,99**

2/ **Flugbegleiter** mit RV-Hauptfach. Großes RV-Rückfach. 2 RV-Vorfächer. Befestigung für Trolly. Größe ca. 40x32x15 cm.

55 60 980 schwarz ~~24,99~~ **19,99**

3/ **3-teiliges Spar-Set,** bestehend aus 2 Trollies (Größen: 50 cm und 75 cm) von Angebot 1 und dem Flugbegleiter Angebot 2. **Sie sparen 9,98 gegenüber Einzelkauf.**

71 79 478 schwarz **3 Teile** ~~174,97~~ **139,99**

4/ **Rollen-Reisetasche.** RV-Hauptfach mit 2 RV- Vortaschen. 2 Skater-Rollen, integrierter Teleskopgriff. Größe ca. 72x35x36 cm.

58 50 852 schwarz ~~59,99~~ **49,99**

5/ **Reisetasche** mit RV-Hauptfach und 2 RV-Vorfächern. Größe ca. 53x33x29 cm.

95 43 594 schwarz ~~29,99~~ **24,99**

⑥+⑦ [24] **WORLDSTYLE Gepäckserie** aus robustem **Material:** 100% Polyester. EVA-Frontschale. 3 Jahre Gewährleistung.

6/ **Trolly.** 2 Größen. Integrierter, 2-fach höhenverstellbarer Teleskopgriff. Skater-Rollen. RV-Hauptfach, durch zusätzlichen RV erweiterbar. 2 RV-Vorfächer. Abschließbar. Befestigung für weiteres Gepäckstück. Innen: RV-Netzfach. Großes RV-Hemdenfach mit Kreuzpackgurten. RV-Fach.

Größe: Ca. 65x45x23 cm, ca. 4,5 kg. Erw. ca. 32 cm.

80 33 785 schwarz/petrol ~~79,99~~ **69,99**

Größe: Ca. 75x52x29 cm, ca. 5 kg. Erw. ca. 39 cm.

15 40 022 schwarz/petrol ~~89,99~~ **79,99**

[24] **die schnelle 24 gegen Aufpreis. Nähere Infos im Service-Teil.**

7/ **Reisetasche.** RV- Haupt- und -Innenfach. 2 RV-Vorfächer. Befestigung für Trolly. Ca. 55x30x22 cm.
79 77 442 schwarz/petrol ~~39,99~~ **29,99**

⑧ 24 **WORLD STYLE Schalenkoffer-Set, 2-teilig.** Jeder Koffer mit 4 Rollen, 2 davon beweglich. Pilotgriff und abnehmbare Ziehschlaufe. Zahlenschloss, 2 Schlüsselschlösser, 2 seitliche Schnappverschlüsse. Innen: Packgurte, Packplatte mit RV-Fach und Kleiderbügel. Größe ca. 74x58x28 cm, 5,5 kg und ca. 65x51x24 cm, 4 kg. **Material:** 100% ABS.

05 44 292 anthrazit
34 24 870 dunkelblau **2 Teile 79,99**

⑨+⑩ 24 **WORLDSTYLE Gepäckserie** aus robustem **Material:** 100% Polyester. EVA-Frontschale. 3 Jahre Gewährleistung.

9/ **Trolly-Set, 4-teilig.** Bestehend aus **2 erweiterbaren Trollies:** mit integrierbarem Telekopgriff und Skater-Rollen, 2 RV-Vorfächer. Befestigung für weiter Gepäckstücke. Abschließbar. Innen: gefüttert, RV-Fach, Adressfach. Ca. 70x44x25 cm, ca. 5 kg, erweitert ca. 32 cm. Ca. 60x40x22 cm, ca. 4 kg, erweitert ca. 28 cm. **Flugbegleiter:** RV Hauptfach, unterteiltes RV Rückfach, 2 RV Vorfächer, Befestigungslasche für Trolly. Ca. 40x32x18 cm. **Reisetasche:** RV Haupt- und RV-Vorfach, 2 seitliche RV-Taschen. Ca. 57x28x30 cm.
87 39 543 blau/grau **4 Teile** ~~129,99~~ **99,99**

10/ **Rollen-Reisetasche** mit integriertem Teleskopgriff und Skaterrollen. RV-Haupt- und RV-Vorfach. Seitliches RV-Fach. Ca. 57x28x30 cm.
76 89 249 blau/grau **24,99**

⑪ 24 **WORLDSTYLE Trolly-Set, 3-teilig.** Bestehend aus erweiterbarem **Trolly** mit Skaterrollen und integriertem, arretierbarem Teleskopgriff. 2 RV-Vorfächer, Adressfach, Abschließbar. Innen: großes RV Netzfach im Deckel, Packgurte. Ca. 70x46x25 cm, erweitert ca. 31 cm. Ca. 5 kg. **Reisetasche** mit RV-Haupt - und RV-Vorfach. Ca. 55x33x32 cm. **Flugbegleiter** mit RV-Haupt, RV-Vor- und RV-Rückfach. Befestigung für Trolly. Ca. 40x29x14 cm. **Material:** 100% Polyester. EVA-Frontschale. 3 Jahre Gewährleistung.
18 78 145 schwarz/grau **3 Teile** ~~69,99~~ **50,-**

RATENKAUF Nähere Infos im Service-Teil.

1 24 **ADIDAS Sweatshirt**, aufwändig gearbeitet, mit kontrastfarbenen Einsätzen und Streifen sowie Label-Stickerei. **Material:** 60% Baumwolle, 40% Polyester, innen angenehm flauschig geraut. Maschinenwäsche.
68 83 796 marine
82 43 481 blau
Größe S,M,L,XL,XXL **50,-**

2 24 **ADIDAS Trainingshose** mit super praktischer Tear-away-Funktion: kann an den Seiten durchgehend mit

Druckern aufgeknöpft werden. Weitere **Details:** Kordelzug im Elastikbund, 2 Taschen, Label-Stickereien und seitliche Kontraststreifen. Angenehm weiche Qualität. **Obermaterial** 100% Polyester; Futter 100% Polyester/Mesh. Maschinenwäsche.
65 78 939 marine-rot
95 65 101 marine-blau
Größe S,M,L,XL,XXL **50,-**

3 24 **ADIDAS T-Shirt** mit Label-Stickerei. **Material:** 60% Baumwolle, 40% Polyester. Maschinenwäsche.
04 71 993 marine-blau
Größe 4,5,6,7,8,9,10 **28,-**

4 24 **ADIDAS Shorts** mit Label-Stickerei, 2 Taschen und Kontraststreifen. **Obermaterial** 100% Polyester; Innenslip 65% Polyester, 35% Baumwolle. Maschinenwäsche.
42 47 627 marine-blau
Größe 4,5,6,7,8,9,10 **28,-**

5 24 **ADIDAS Sportanzug** mit tollen **Details:** kontrastfarben gearbeitete Jacke mit Label-Stickerei, 2 Taschen und aufgenähten Kontraststreifen; Hose mit Kordelzug im Elastikbund, 2 Taschen, kontrastfarbenen Seitenstreifen und Zipper an den Beinabschlüssen. **Obermaterial** 100% Polyester; Futter 100% Polyester. Maschinenwäsche.
26 77 451 marine-blau
Größe 4,5,6,7,8,9,10 **78,-**

Umrechnungstabelle für ADIDAS:

Bestell-Gr. S	**M**	**L**	**XL**	**XXL**		
Herren-Gr. 44/46	48/50	52/54	56/58	60/62		
Bestell-Gr. 4	**5**	**6**	**7**	**8**	**9**	**10**
Herren-Gr. 46	48	50	52	54	56	58

(A) 24 **ADIDAS Original Heim-Trikot "Real Madrid". Für Kinder und Erwachsene.** Mit gestickten Vereins- und Marken-Emblemen sowie Promotion-Drucken. Die hoch funktionelle CLIMACOOL-Qualität sorgt für Ventilation und Feuchtigkeitstransport weg von der Haut, sie ist atmungsaktiv und schnell trocknend. **Material:** 100% Polyester. Maschinenwäsche.

"Real-Madrid"-Trikot für Kinder
07 35 855 weiß-schwarz
Größe 140,152,164,176 **48,-**

"Real-Madrid"-Trikot für Erwachsene
83 54 045 weiß/schwarz
Größe S,M,L,XL,XXL **65,-**

(B) 24 **ADIDAS Original Shorts "Real Madrid". Für Kinder und Erwachsene.** Mit gestickten Vereins- und Marken-Emblemen. Kordelzug im Elastikbund. Die hoch funktionelle CLIMACOOL-Qualität sorgt für optimalen Trage-Komfort. **Material:** 100% Polyester. Maschinenwäsche.

"Real-Madrid"-Shorts für Kinder
96 18 385 schwarz-weiß
Größe 140,152,164,176 **30,-**

"Real-Madrid"-Shorts für Erwachsene
92 34 108 schwarz/weiß
Größe S,M,L,XL,XXL **35,-**

(C) 24 **ADIDAS Original Spieler-Trikot FC Bayern München. Für Kinder und Erwachsene.** Das tragen große und kleine Fans nicht nur beim Sport! Die funktionelle CLIMALITE-Qualität leitet Feuchtigkeit rasch weg von der Haut, ist atmungsaktiv und trocknet schnell. **Material:** 100% Polyester. Maschinenwäsche.

Spieler Trikot für Kinder
85 04 765 rot/weiß
Größe 140,152,164,176 **48,-**

Spieler-Trikot für Erwachsene
44 18 549 rot/weiß
Größe S,M,L,XL,XXL **65,-**

(D) 24 **ADIDAS Original Spieler-Shorts FC Bayern München. Für Kinder und Erwachsene.** Die hochfunktionelle CLIMALITE-Qualität sorgt für tollen Tragekomfort. Mit Kordelzug im Elastikbund, Label-Stickerei und appliziertem Vereins-Emblem. **Material:** 100% Polyester. Maschinenwäsche.

Spieler-Shorts für Kinder
95 93 029 rot-weiß
Größe 140,152,164,176 **30,-**

Spieler-Shorts für Erwachsene
67 75 402 rot/weiß
Gr. 4,5,6,7,8,9,10 **35,-**

Neue Mode, neuer Trend:

die ADIDAS Collection Los Angeles 1984

(E) 50,- Team-Shirt
- Mit 5% Elasthan

(F) 75,- Sweat-Jacke

(G) 75,- Sweat-Jacke
- Mit 55% Baumwolle

(H) 75,- Sweat-Jacke

(I) 75,- "Spezial" Gr. 39-46

Ober-material

(E) 24 ADIDAS Team-Shirt für SIE. Damit gewann die deutsche Damen-Volleyball-Mannschaft 1984 die Goldmedaille. **Details:** Polo-Kragen mit V-Einsatz, aufgenähtes Deutschland-Wappen, Label- und Zahlen-Druck, aufgenähte Kontraststreifen, leicht taillierte Form. **Material:** 95% Viskose, 5% Elasthan. Maschinenwäsche.
44 50 014 marine
Größe 34,36,38,40,42 **50,-**

(F) 24 ADIDAS Sweat-Jacke für SIE. Wurde 1984 in Los Angeles vom kanadischen Team getragen. **Details:** Stehkragen, durchgehender Reißverschluss vorne, gesticktes Nationalitäten- und Marken-Emblem vorne, CANADA-Schriftzug hinten, aufgenähte Kontraststreifen, 2 schräg gestellte Zipper-Taschen, elastische Abschlüsse an Ärmeln und Saum. **Material:** 85% Polyester, 15% Baumwolle. Maschinenwäsche.
94 54 054 rot/weiß (Canada)
Größe 34,36,38,40,42 **75,-**

(G) 24 ADIDAS Sweat-Jacke für SIE. Dieses Modell trug das marokkanischen Team während der Spiele 1984 in Los Angeles. **Details:** Stehkragen, durchgehender Reißverschluss sowie Label- und Wappen-Stickerei vorne – aufgedruckter Schriftzug hinten, aufgenähte Kontrast-Streifen, 2 Taschen. **Material:** 55% Baumwolle, 45% Polyester. Maschinenwäsche.
12 07 350 grün/rot (Maroc)
Größe 34,36,38,40,42 **75,-**

(H) 24 ADIDAS Sweat-Jacke, wurde 1984 von der deutschen Mannschaft bei den Spielen in Los Angeles getragen. **Details:** durchgehender Zipper vorne, gesticktes Deutschland-Wappen und ADIDAS-Label, 2 Taschen. **Obermaterial** 85% Polyester, 15% Baumwolle; Futter 100% Polyester. Maschinenwäsche.
10 00 121 blau/marine
Gr. S (44/46), M (48/50), L (52/54), XL (56/58) **75,-**

(I) 24 ADIDAS "Spezial" Freizeitschuh. Im Authentic Look eines Handballschuhs aus dem Jahre 1979 nachgefertigt. **Details:** gepolstertes Textilfutter, dämpfende EVA-Zwischensohle, robuste Gummilaufsohle. **Obermaterial:** Leder.
13 30 301 braun
22 28 505 oliv-orange
65 43 091 hellgrau-rot
Gr. 39,40,41,42,43,44,45,46 **75,-**

adidas®

⑥ 24 **ADIDAS T-Shirt** in aufwändiger Verarbeitung, mit kontrastfarbenen Einsätzen und Streifen sowie Label-Stickerei. Pflegeleichte Qualität. **Material:** 60% Baumwolle, 40% Polyester. Maschinenwäsche.
13 27 563 rot
21 20 619 blau
Größe S,M,L,XL,XXL **28,-**

⑦ 24 **ADIDAS Trainingsanzug** mit feinem Glanz und tollen **Details:** Jacke und Hose mit Label-Stickerei und je 2 Taschen. Kordelzug im elastischen Hosenbund. Zipper an den Beinabschlüssen. **Material:** 100% Polyester. Maschinenwäsche.
33 09 413 schwarz-grau
Größe 4,5,6,7,8,9,10 **65,-**

⑧ 24 **ADIDAS Trainingsanzug** in sportiver Kontrastverarbeitung und mit klasse **Details:** Jacke und Hose mit Label-Stickerei, applizierten Kontraststreifen und je 2 Taschen; Kordelzug mit Stopper im elastischen Hosenbund; Zipper an den Beinabschlüssen. **Obermaterial** 100% Polyester; Futter 100% Polyester/Mesh. Maschinenwäsche.
15 57 380 schwarz-rot
Größe 4,5,6,7,8,9,10 **90,-**

Die Umrechnungstabelle für ADIDAS finden Sie auf Seite 496.

Gleich bestellen!
Am schnellsten geht's per Internet
www.quelle.de

① 24 "ADIDAS "Bracara SG"" Fußballschuh für Erwachsene. In aktueller Leder-Optik und mit besonders weichem Schaft. **Obermaterial:** strapazierfähiges Synthetik.
A/ 71 90 834 Stolle (Rasen)
B/ 54 14 276 Nocke (Rasen)
C/ 39 23 620 Multinocke (Hartplatz)
D/ 00 60 456 Halle
UK-Größe 6½,7,7½,8,8½,9,9½, 10,10½,11,12,13 **50,-**

② 24 ADIDAS "F 10 TRX" Fußballschuh für Erwachsene. Mit seitlicher Schnürung und umklappbarer Zunge. Die TRAXION-Sohlentechnologie sorgt für bessere Bewegungskontrolle, die EVA-Zwischensohle für gute Dämpfung. Besonders weicher Schaft. **Obermaterial:** strapazierfähiges Synthetik.
A/ 86 56 308 Nocke (Rasen)
B/ 41 94 843 Multinocke (Hartplatz)
UK-Gr. 6½,7,7½,8,8½,9,9½, 10,10½,11,12,13 **55,-**

③ 24 ADIDAS "Pulsado TRX" Fußballschuh für Erwachsene. Mit asymmetrischem Schnürsystem für optimale Kontaktfläche zum Ball. Die TRAXION-Sohlentechnologie sorgt für bessere Bewegungskontrolle; adiPRENE und EVA-Zwischensohle sorgen für hervorragende Dämpfung. Besonders weicher Schaft. **Obermaterial:** robustes Leder.
A/ 24 54 750 Stolle (Rasen)
B/ 29 37 233 Nocke (Rasen)
C/ 33 87 605 Multinocke (Hartplatz)
D/ 85 83 209 Halle
UK-Gr. 6½,7,7½,8,8½,9,9½, 10,10½,11,12,13 **65,-**

④ 24 ADIDAS "Provider" Fußballschuh für Kinder. Sieht toll aus und bietet super Komfort. Mit gepolstertem Textilfutter. **Obermaterial:** strapazierfähiges Synthetik.
A/ 00 72 101 Nocke (Rasen)
B/ 65 36 823 Multinocke (Hartplatz)
C/ 34 45 281 Halle
Größe 3,5,4,5,5,5 **35,-**

⑤ 24 NIKE "Tiempo 2002 IC" Hallen-Fußballschuh für Erwachsene. Mit umklappbarer Zunge und gepolstertem Textilfutter. **Obermaterial:** weiches Vollnarbenleder.
96 08 438 Halle
UK-Gr. 6½,7,7½,8,8½,9,9½, 10,10½,11,12 **50,-**

⑥ 24 NIKE "Tiempo Pro" Fußballschuh für Erwachsene. In klassischer Form und mit komfortabler Ausstattung. **Obermaterial:** strapazierfähiges Synthetik.
A/ 84 77 112 Stolle (Rasen)
B/ 28 29 866 Nocke (Rasen)
C/ 01 14 200 Multinocke (Hartplatz)
Größe 6½,7,7½,8,8½,9,9½, 10,10½,11,12 **65,-**

⑦ 24 NIKE "Total 90 III Rot/Silber" Fußballschuh für Erwachsene. Mit seitlicher Schnürung und in toller Optik. **Obermaterial:** strapazierfähiges Synthetik.
A/ 82 01 117 Nocke (Rasen)
B/ 09 40 641 Multinocke (Hartplatz)
C/ 77 61 556 Halle
Größe 6½,7,7½,8,8½,9,9½, 10,10½,11,12 **60,-**

⑧ 24 NIKE "Total 90 III Silber/Burgund". Fußballschuh für Erwachsene. Mit seitlicher Schnürung. **Obermaterial:** strapazierfähiges Synthetik.
A/ 21 14 623 Stolle (Rasen)
B/ 89 70 635 Nocke (Rasen)
C/ 18 33 009 Multinocke (Hartplatz)
D/ 37 24 869 Halle
Größe 6½,7,7½,8,8½,9,9½, 10,10½,11,12 **60,-**

⑨ 24 NIKE Trainingsanzug mit klasse **Details:** Jacke mit 2 Reißverschluss-Taschen, doppelter Paspelierung, gesticktem Marken-Logo und elastischen Abschlüssen an Ärmeln und Saum; Hose mit 2 Taschen und Zipper an den

(9) 60,-
Trainingsanzug
● Jackentaschen mit Zipper

(10) 24,-
Shirt in 2 Farben
silber-schwarz marine-rot

(11) 12,-
3 Paar
Sportsocken

(12) 34,-
Shirt in 2 Farben
marine-rot

(13) 16,-
Shorts in 2 Farben
marine

(14) 15,-
Trainingsball

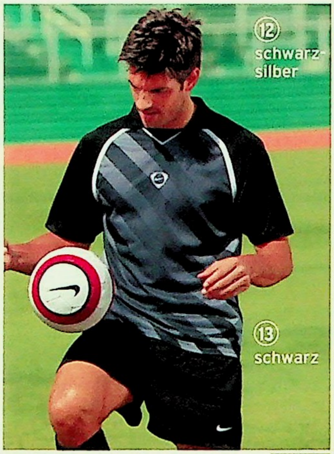

(12) schwarz-silber

(13) schwarz

Beinabschlüssen. **Material:** 100% Polyester. Maschinenwäsche.
76 65 728 marine-rot
Größe S,M,L,XL,XXL **60,-**

(10) 24 **NIKE Shirt** in bequemer Raglan-Form. **Details:** aufgenähte Kontrastbänder vorne und hinten, großer Logo-Druck vorne, gewebtes Label in der Seitennaht. **Material:** 100% Polyester. Maschinenwäsche.
32 60 996 silber-schwarz
67 56 562 marine-rot
Größe S,M,L,XL,XXL **24,-**

(11) 24 **NIKE Socken, 3-Paar-Packung.** Pro Packung 3 verschiedene Motive. **Material:** 81% Baumwolle, 14% Polyamid, 5% sonstige Fasern. Maschinenwäsche.
94 29 251 weiß
Größe 36/41,42/47 **3 Paar 12,-**

(12) 24 **NIKE Shirt.** Der Diagonalstreifen-Druck und der dynamische Farbverlauf sorgen für eine tolle Optik. Weitere **Details:** Polo-Kragen aus Rippstrick mit Mesh-Einsatz am Halsausschnitt, aufgenähte Kontrastbänder und gesticktes Logo vorne, gewebtes Label in der Seitennaht. **Material:** 100% Polyester. Maschinenwäsche.
01 42 061 schwarz-silber
40 72 772 marine-rot
Größe S,M,L,XL, **34,-**

(13) 24 **NIKE Shorts.** Mit Kordelzug im Elastikbund und kleiner Label-Stickerei. **Material:** 100% Polyester. Maschinenwäsche.
48 84 795 marine **75 80 837** schwarz
Größe S,M, L,XL **16,-**

(14) 24 **NIKE "SC 0665/101" Trainingsball.** Strapazierfähig und von hoher Formstabilität. Größe 5. **Material:** 100% Synthetik.
52 80 489 weiß/schwarz/rot **15,-**

(15) 24 **NIKE Sweatshirt** in bequemer Raglan-Form. **Details:** aufgenähte Kontrastbänder, aufgeflockter Logo-Druck, 2 Taschen, Rippstrick-Bündchen an Ärmel- und Saumabschluss. **Material:** 100% Polyester. Maschinenwäsche.
02 37 930 marine-rot
61 10 482 silber-schwarz
Größe S,M,L,XL,XXL **55,-**

Umrechnungstabelle für Angebote 9+11:

Bestell-Gr.	S	M	L	XL	XXL
Herren-Gr.	44/46	48/50	52	54/56	58

Umrechnungstabelle für Ang. 10,12,15:

Bestell-Gr.	S	M	L	XL	XXL
Herren-Gr.	40/42	44/46	48/50	52/54	56/58

(15) 55,-
Sweatshirt in 2 Farben
silber-schwarz marine-rot

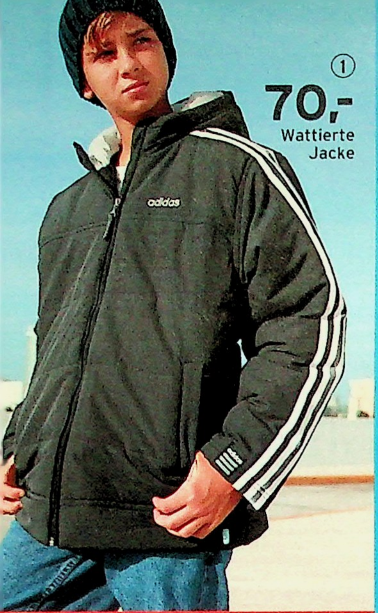

adidas

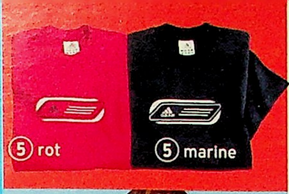

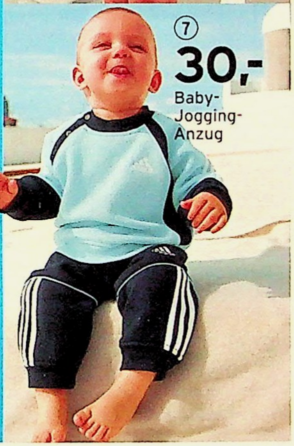

(1) 24 **ADIDAS Jacke** mit Kapuze. Weitere **Details:** Kontraststreifen auf den Ärmeln, Label-Stickerei, 2 Seitentaschen, 1 Innentasche, Windstopp durch verdeckte Strickbündchen an den Ärmelabschlüssen, Kordelzug mit Stoppern am Abschluss. **Obermaterial** 100% Polyamid; Futter 100% Polyester; Wattierung 100% Polyester. Maschinenwäsche.
34 88 003 dunkelgrau
Größe 140,152,164,176 **70,-**

(2) 24 **ADIDAS Sportanzug.** Sieht super aus und hat tolle **Details:** Jacke und Hose mit Label-Stickerei; Hose mit Elastikbund, 2 Taschen und Zipper an den Beinabschlüssen. **Material:** 100% Polyester; Futter 100% Polyester. Maschinenwäsche.
66 35 366 blau/schwarz
Größe 140,152,164,176 **65,-**

(3) 24 **ADIDAS Kapuzen-Sweatshirt.** Sieht cool aus und hat klasse **Details:** Mesh-Einsätze in der Kapuze und an den Seiten, gesticktes Marken-Logo, 2 Taschen. **Material:** 70% Baumwolle, 30% Polyester. Maschinenwäsche.
31 47 216 hellblau
Größe 140,152,164,176 **43,-**

(4) 24 **ADIDAS Sport- und Street-Hose.** Der Clou ist hier das super praktische "Tear-away"-System: kann an den Seiten mit Druckern ganz aufgeknöpft werden. Weitere **Details:** elastischer Bund, Label-Applikation, 2 Taschen. **Material:** 100% Polyester. Maschinenwäsche.
08 18 170 dunkelgrau
Größe 140,152,164,176 **33,-**

(5) 24 **ADIDAS T-Shirt** mit starkem Label-Druck vorne. Super auf der Haut: die angenehme Naturfaser-Qualität. **Material:** 100% Baumwolle. Maschinenwäsche.
10 22 002 marine **68 54 587** rot
91 01 369 hellblau
Größe 140,152,164,176 **15,-**

(6) 24 **ADIDAS Shorts** mit Kordelzug im Elastikbund, Label-Applikation und 2 Taschen. Angenehm weiches **Material:** 100% Polyester. Maschinenwäsche.
54 88 872 marine
Größe 140,152,164,176 **18,-**

(7) 24 **ADIDAS Baby-Jogging-Anzug.** Einfach niedlich! **Details:** bequeme Raglan-Ärmel, Label-Stickerei, elastischer Hosenbund und elastische Strickbündchen; bis Gr. 86 mit Druckknopfleiste am Kragen für leichteres Reinschlüpfen. Pflegeleichte Qualität. **Material:** 70% Baumwolle, 30% Polyester; innen flauschig weich geraut. Maschinenwäsche.
35 80 910 hellblau/marine
Größe 68,74,80,86,92,98,104 **30,-**

24 **die schnelle 24** gegen Aufpreis. Nähere Infos im Service-Teil.

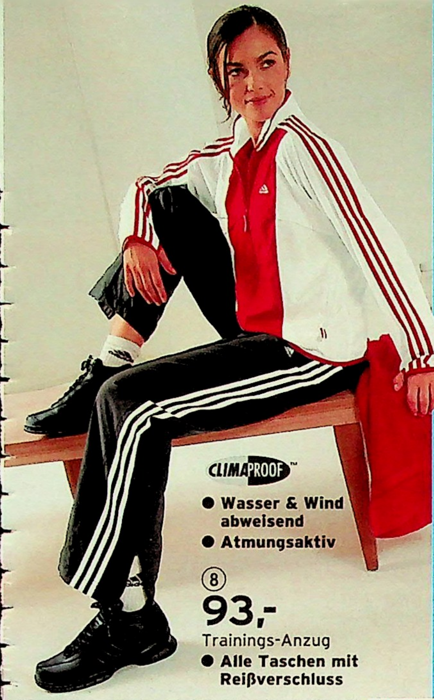

adidas

80 11 741 schwarz
Größe 36,38,40,42,44,46 38,-

(12) 24 **ADIDAS Fitness-Top** in hoch funktioneller CLIMACOOL-Qualität: Sie ist Feuchtigkeit regulierend, atmungsaktiv und schnell trocknend. Anatomisch optimal platzierte Mesh-Einsätze sorgen für zusätzliche Ventilation. **Details:** kleiner Label-Druck, Metall-Patch und Teilfutter vorne. **Material:** 90% Polyamid, 10% Elasthan/LYCRA BY DUPONT. Maschinenwäsche.
66 03 076 rot **82 63 389** polargrün
Größe 36,38,40,42,44,46 38,-

(13) 24 **ADIDAS Fitness-Hose.** Die funktionelle CLIMALITE-Qualität absorbiert und transportiert Schweiß zur schnellen Verdunstung weg von der Haut an die Oberfläche des Stoffes. **Details:** Bund vorne mit Druckknöpfen und Reißverschluss sowie hinten mit Elastik-Einsatz, 2 Taschen, seitliche Kontraststreifen, Metall-Patch, kleine seitliche Schlitze an den Beinabschlüssen. **Material:** 93% Polyamid, 7% Elasthan/LYCRA BY DUPONT. Maschinenwäsche.
71 51 696 hellgrau
Größe 36,38,40,42,44,46 55,-

(8) 24 **ADIDAS Trainings-Anzug.** Auch für ihre Outdoor-Aktivitäten ideal. Denn die funktionelle CLIMAPROOF-Qualität ist Wasser und Wind abweisend, dabei aber angenehm atmungsaktiv. **Details:** Jacke mit Label-Druck, 2 Reißverschluss-Taschen, Lüftungsschlitz im Rücken und Ärmelabschlüsse mit Öffnung zum Durchstecken der Daumen; Hose mit Kordelzug im Elastikbund, 2 Reißverschluss-Taschen und Zipper an den Beinabschlüssen. **Obermaterial** und Mesh-Futter 100% Polyester. Maschinenwäsche.
03 65 371 weiß/rot/schwarz
Größe 36,38,40,42,44,46 93,-

(9) 24 **ADIDAS Fitness-Shirt** in bequemer Raglan-Form. Mit aufgenähten Streifen, luftdurchlässigen Einsätzen an den langen Ärmeln und kleinem Label-Druck. Die funktionelle CLIMACOOL-Qualität ist Feuchtigkeit regulierend, atmungsaktiv und schnell trocknend. **Material:** 91% Polyester, 9% Elasthan. Maschinenwäsche.
64 92 651 weiß
Größe 36,38,40,42,44,46 40,-

(10) 24 **ADIDAS Fitness-Hose** in funktioneller CLIMALITE-Qualität: leitet Feuchtigkeit rasch weg von der Haut und trocknet schnell. **Details:** Elastikbund, originell platzierte Kontraststreifen, Label-Druck, Metall-Patch, ausgestellte Beinweite. **Material:** 90% Polyester, 10% Elasthan/LYCRA BY DUPONT. Maschinenwäsche.
45 23 706 schwarz
Größe 36,38,40,42,44,46 50,-

(11) 24 **ADIDAS Fitness-Tights** in topmodischer 3/4-Länge. Die funktionelle CLIMALITE-Qualität absorbiert und transportiert Schweiß schnell weg von der Haut an die Oberfläche des Stoffes. So haben Sie immer ein angenehmes Tragegefühl. **Details:** Elastikbund, seitliche Kontraststreifen, Label-Druck, Metall-Patch. **Material:** 90% Polyamid, 10% Elasthan/LYCRA BY DUPONT. Maschinenwäsche.

Die Umrechnungstabelle für ADIDAS finden Sie auf Seite 496.

① 24 **ADIDAS Jogging-Anzug** mit attraktiven **Details:** kontrasfarben gearbeitetes Oberteil mit Troyer-Kragen, Label-Stickerei und elastischen Bündchen; dazu die unifarbene Hose mit Kordelzug im Elastikbund, 2 Taschen und Zipper an den Beinabschlüssen. Pflegeleichte Qualität. **Material:** 70% Baumwolle, 30% Polyester. Maschinenwäsche.
56 53 971 grau-schwarz
Größe 4,5,6,7,8,9,10 **78,-**

② 24 **ADIDAS Polo-Shirt** mit kurzer Knopfleiste und Label-Applikation vorne. **Material:** Pique, 100% Baumwolle. Maschinenwäsche.
07 02 319 marine **50 80 191** beige
Größe S,M,L,XL,XXL **28,-**

③ 24 **ADIDAS T-Shirt** mit Label-Applikation vorne. Super auf der Haut: die angenehme Naturfaser-Qualität. **Material:** 100% Baumwolle. Maschinenwäsche.
01 70 026 hellblau **05 74 104** marine
36 05 431 beige
Größe S,M,L,XL,XXL **18,-**

④ 24 **ADIDAS Sweatshirt** in klassischer Rundhalsform. Mit Label-Applikation und elastischen Bündchenabschlüssen. **Material:** 70% Baumwolle, 30% Polyester, innen flauschig weich angeraut. Maschinenwäsche.
10 78 357 marine **25 16 046** blau-marine
Größe S,M,L,XL,XXL **40,-**

⑤ 24 **ADIDAS Sport- und Street-Hose.** Super bequem und voll im Trend! **Details:** Label-Stickerei, 2 Seitentaschen, gerade geschnittene Beine mit Zipper am Abschluss. Angenehm weiche Webqualität. **Material:** 65% Polyester, 35% Baumwolle. Maschinenwäsche.
21 57 111 marine
Größe S,M,L,XL,XXL **40,-**

⑥ 24 **ADIDAS Sport- und Street-Hose** in angesagter 3/4-Länge. Weitere **Details:** Kordelzug im Elastikbund, Label-Stickerei, 2 Seitentaschen, 1 Gesäßtasche, Handy-Tasche, Kordelzug und Klett-Lasche an den Beinabschlüssen. Angenehm weiche Webqualität. **Material:** 65% Polyester, 35% Baumwolle. Maschinenwäsche.
76 21 694 beige
Größe S,M,L,XL,XXL **38,-**

⑦ 24 **NIKE Shirt mit langen Ärmeln.** In bequemer Raglan-Form. **Details:** Rundhalskragen mit V-Einsatz aus Rippstrick, gesticktes Label aus Satin, besonders stabile Flatlock-Nähte. Elastische Qualität. **Material:** 95% Baumwolle, 5% Elasthan. Maschinenwäsche.
25 39 212 weiß/rot
42 45 714 grau/marine
Größe S,M,L,XL,XXL **32,-**

24 **die schnelle 24 gegen Aufpreis. Nähere Infos im Service-Teil.**

Lust auf mehr?

Gratis für Sie!

Holen Sie sich unseren Spezialisten rund um das Thema Sport!

Bestell-Nr. 74 10 054

Mit Ihrer Bestellung unter 0180-53100 (€ 0.12/Min. aus dem Festnetz der T-Com). Oder über unseren freundlichen Sprachcomputer QUELLEFON (ohne Bestellung) unter 0180-3 23 25 24 (€ 0.09/Min. aus dem Festnetz der T-Com) oder www.quelle.de. Bitte halten Sie Ihre QUELLE-Kundennummer bereit.

(8) 24 **NIKE Muscle-Shirt** mit kontrastfarbenen Hals- und Ärmelausschnitten aus Jersey-Ripp. Kontrastfarbener Ripp-Einsatz im Nacken. Große Label-Applikation vorne. Super auf der Haut: die angenehme Naturfaser-Qualität. **Material:** 100% Baumwolle. Maschinenwäsche.
95 34 931 grau
Größe S,M,L,XL,XXL **24,-**

(9) 24 **NIKE Sport- und Street-Hose** in hoch aktueller 3/4-Länge. **Details:** außenliegendem Kordelzug mit Stopper am Elastikbund, 2 Taschen, geschwungene Kontrastnähte an den Seiten, vorgeformte Kniepartie, kleine Label-Stickerei, Kordelzug mit Stopper an den Beinabschlüssen. 100% Polyester. Maschinenwäsche.
93 04 181 marine
Größe S,M,L,XL,XXL **40,-**

(10) 24 **NIKE Sport- und Street-Hose.** Sieht einfach super aus und hat klasse **Details:** Kordelzug im Elastikbund, je 2 Seiten- und Gesäßtaschen mit Reißverschluss, Label-Applikation aus Veloursleder-Imitat, Hosenbeine bis zum Bund aufzippbar und mit Mesh-Einsatz. **Material:** 100% Polyester. Maschinenwäsche.
44 89 607 marine
Größe S,M,L,XL,XXL **48,-**

(11) 24 **NIKE Kapuzen-Jacke.** Besonders aufwändig gearbeitet und mit tollen **Details:** Kapuze mit kontrastfarbenem Einsatz und Kordelzug, Rippstrick-Einsätze an den Schultern und Rippstrick-Bündchen an Ärmeln und Abschluss, Label-Stickerei auf der Brusttasche, 2 Seitentaschen mit kontrastfarbenen Zippern, Label-Applikation aus Veloursleder-Imitat. Pflegeleicht. **Material:** 80% Baumwolle, 20% Polyester. Maschinenwäsche.
17 46 246 grau **29 83 515** marine
Größe S,M,L,XL,XXL **65,-**

(12) 24 **NIKE T-Shirt.** Rundgestrickt, ohne Seitennähte - daher besonders bequem. Mit Logo-Druck vorne. Fein geripptes Jersey-Qualität. **Material:** 100% Baumwolle. Maschinenwäsche.
12 79 577 schwarz **33 10 704** gelb
53 12 373 rot
Größe S,M,L,XL,XXL **18,-**

Umrechnungstabelle für Ang. 7+8, 11+12:					
Bestell-Gr.	**S**	**M**	**L**	**XL**	**XXL**
Herren-Gr.	40/42	44/46	48/50	52/54	56/58
Umrechnungstabelle für NIKE, Ang. 9+10:					
Bestell-Gr.	**S**	**M**	**L**	**XL**	**XXL**
Herren-Gr.	46	48	50	52	54/56

Umrechnungstabelle für PUMA, Ang. 1-6:

Bestell-Gr.	S	M	L	XL	XXL
Damen-Gr.	36	38	40	42	-
Herren-Gr.	48	50	52	54/56	58

(1) 24 **PUMA Top für SIE.** Mit großem Label-Druck vorne. Angenehm auf der Haut: die tolle Naturfaser-Qualität. **Material:** 100% Baumwolle. Maschinenwäsche.
04 91 104 rot **26 83 206** schwarz
Größe S,M,L,XL **25,-**

(2) 24 **PUMA Langarm-Shirt für SIE.** In eng anliegendem Schnitt. Mit V-Ausschnitt und großem Label-Druck vorne. Angenehme Naturfaser-Qualität. **Material:** 100% Baumwolle. Maschinenwäsche
01 69 717 schwarz **22 33 650** rot
Größe S,M,L,XL **30,-**

(3) 24 **PUMA T-Shirt für SIE & IHN.** Mit großem Label-Druck vorne. Angenehme Naturfaser-Qualität. **Material:** 100% Baumwolle. Maschinenwäsche.
33 01 324 weiß **86 39 615** schwarz
Größe S,M,L,XL,XXL **20,-**

(4) 24 **PUMA T-Shirt für IHN.** Mit kontrastfarbenen Akzenten an Kragen und Ärmeln sowie Emblem-Druck vorne. Super auf der Haut: die angenehme Naturfaser-Qualität. **Material:** 100% Baumwolle. Maschinenwäsche.
21 55 556 weiß **42 20 601** gelb
Größe S,M,L,XL,XXL **22,50**

(5) 24 **PUMA Langarm-Shirt für IHN.** In lässiger, gerader Form und mit aufwändigen **Details:** kontrastfarben verarbeiteter Kragen und Kontraststreifen auf den Ärmeln, großes Marken-Logo vorne. **Material:** 100% Baumwolle. Maschinenwäsche.
04 07 516 weiß **14 12 242** hellblau
65 89 851 marine
Größe S,M,L,XL,XXL **32,50**

(6) 24 **PUMA Sweat-Jacke für IHN.** Mit tollen **Details:** durchgehender Reißverschluss vorne, kontrastfarbene Paspelierung und Marken-Label vorne, 2 Seitentaschen, elastische Strickbündchen-Abschlüsse. Pflegeleichte Qualität. **Material:** 80% Baumwolle, 20% Polyester. Maschinenwäsche.
11 42 638 marine
Größe S,M,L,XL,XXL **60,-**

(7) 24 **ADIDAS Shirt für SIE.** Der Trikot-Look ist jetzt in der Sport- und Freizeitmode voll angesagt! Hier ein topmodisches Teil im Stil der Fußball-Shirts der 70-er Jahre. **Details:** taillier-

24 **die schnelle 24 gegen Aufpreis. Nähere Infos im Service-Teil.**

(7) **33,-**
Shirt für SIE
In 3 Farben
- **Modisch tailliert**
- **Mit 5% Elasthan**

(8) **45,-**
Langarm-Shirt für SIE
In 2 Farben
- **Mit 5% Elasthan**

(9) **70,-**
Sport- und Freizeitjacke für SIE
In 3 Farben

(10) **33,-**
T-Shirt in 3 Farben
- **100% Baumwolle**

(11) **65,-**
"Karl-Heinz Rummenigge"
Trainingsjacke in 2 Farben

ter Schnitt, kontrastfarbene Akzente an Kragen, Schultern und Ärmelabschlüssen, kleiner Label-Druck vorne. Elastische Qualität. **Material:** 95% Baumwolle, 5% Elasthan. Maschinenwäsche.
38 26 418 beige-rot **47 72 787** rot-beige
67 60 200 schwarz-rot
Größe 36,38,40,42 **33,-**

(8) 24 **ADIDAS Langarm-Shirt für SIE.** Ganz im Stil der 70er-Jahre gestyled. Damit machen Sie beim Sport und in der Freizeit immer eine gute Figur! **Details:** modisch taillierter Schnitt, großes Marken-Emblem im aufwändigen Mehrfarben-Druck, kontrastfarbene Nähte. Die elastische Qualität garantiert stets perfekten Sitz. **Material:** 95% Modal, 5% Elasthan. Maschinenwäsche.
27 14 450 pink **65 08 684** schwarz
Größe 36,38,40,42 **45,-**

(9) 24 **ADIDAS Sport- und Freizeitjacke für SIE.** Sport- und Freizeitmode im Authentic Style ist jetzt der Hit. Und so ist diese trendstarke Jacke einem ADIDAS-Modell aus den 70er Jahren detailgetreu nachgefertigt. **Details:** 3 Streifen, Kragen und elastische Strickbündchen-Abschlüsse in typischer Kontrast-Verarbeitung, Label-Stickerei vorne. **Material:** 52% Baumwolle, 48% Polyester. Maschinenwäsche.
00 39 195 blau-schwarz
02 64 437 rot-schwarz
79 48 291 beige-schwarz
Größe 36,38,40,42 **70,-**

(10) 24 **ADIDAS T-Shirt.** Sieht genauso aus wie das Shirt, das in den 70er Jahren vom FC Bayern München ursprünglich als Mannschafts-Trikot getragen wurde. Mit den typischen 3 Streifen auf den Ärmeln und Label-Druck vorne. Angenehme Naturfaser-Qualität. **Material:** 100% Baumwolle. Maschinenwäsche.
19 77 089 blau/marine
63 14 053 rot/weiß **75 82 355** grün/gelb
Größe S = 44/46, M = 48/50, L = 52/54, XL = 56/58 **33,-**
Bitte in amerikanischen Größen bestellen.

(11) 24 **ADIDAS Trainingsjacke "Karl-Heinz Rummenigge".** Sie ist detailgenau dem Modell nachgefertigt, das der erfolgreiche Nationalspieler in seiner aktiven Zeit getragen hat. **Details:** aufgenähte Kontraststreifen auf Schultern und Ärmeln, aufgeflocktes Marken-Label, 2 Taschen, elastische Strickbündchen-Abschlüsse. **Material:** 100% Polyester. Maschinenwäsche.
03 61 801 marine/blau
60 32 711 grün/gelb
Größe S = 44/46, M = 48/50, L = 52/54, XL = 56/58 **65,-**
Bitte in amerikanischen Größen bestellen.

① **139,90**
Jacke

② **59,90**
Jacke

③ **49,90**
Polo-Shirt

④ **69,90**
Jacke

LONSDALE
LONDON

⑤ **106,95**
Jacke

In den 60er und 70er Jahren kam Lonsdale – benannt nach Hugh Lowter, dem 5th Earl of Lonsdale und Präsident des Arsenal Football Club in London – als Sport- und Fashion-Label auf den Markt. Popstars, Schriftsteller, Schauspieler dieser Zeit repräsentierten die weltbekannte Trendmarke. Und auch heute ist Lonsdale mit seinem Sixties-Kult-Image gefragter denn je.

⑥ **69,90**
Sweat-Jacke

⑦ **59,90**
Sweatshirt

① 24 **LONSDALE Jacke** im authentischen Baseball-Style. **Details:** vorne mit durchgehender Knopfleiste, kleine Label-Stickerei vorne – große hinten, 1 Innentasche, 1 Handy-Tasche, 2 Seitentaschen. Fein glänzendes **Obermaterial** 100% Polyamid; Futter 100% Polyester; Füllung 100% Polyester. Maschinenwäsche.
61 06 353 marine
Größe M (48/50), L(52/54), XL (56/58), XXL(60/62) **139,90**

② 24 **LONSDALE Jacke.** Sieht durch die sportive Kontrastverarbeitung einfach klasse aus! **Details:** durchgehender Reißverschluss und große Label-Applikation vorne, 2 Zipper-Taschen, aufwändige Paspelierungen auf den Ärmeln, elastische Bündchen. **Material:** 55% Polyester, 45% Baumwolle. Maschinenwäsche.
11 10 126 marine/hellblau
Größe M (44/46), L (48/50), XL (52/54), XXL (56/58) **59,90**

③ 24 **LONSDALE Polo-Shirt.** Klassisches Kult-Basic mit afwändiger Label- und Emblem-Stickerei auf Brust und Kragen. Angenehme Naturfaser-Qualität. **Material:** 100% Baumwolle. Maschinenwäsche.
61 58 395 schwarz **64 44 869** marine
64 45 139 weiß
Größe M (48), L (50), XL (52), XXL (54) **49,90**

④ 24 **LONSDALE Jacke** im klassischen Harrington Style. **Details:** Stehkragen mit 2 Knöpfen, durchgehender Reißverschluss, 2 Patten-Taschen mit Knopf zu schließen, Label-Stickerei, elastische Bündchen, innen Karo-Futter. **Obermaterial** 60% Baumwolle, 40% Polyester; Futter 100% Polyester. Maschinenwäsche.
31 10 629 marine **90 51 490** schwarz
Größe M (44/46), L (48/50), XL (52/54), XXL(56/58) **69,90**

⑤ 24 **LONSDALE Jacke.** Sportiver Baseball-Style macht sie zum Trend-Modell! **Details:** durchgehender Reißverschluss und Union-Jack-Applikation vorne, große Emblem-Stickerei hinten, 2 seitliche Eingrifftaschen, 1 Napoleon-Tasche mit Reißverschluss. **Obermaterial** 100% Polyamid; Futter 100% Polyester. Maschinenwäsche.
47 07 302 marine/weiß
Größe M (44/46), L (48/50), XL (52/54), XXL (56/58) **106,95**

⑥ 24 **LONSDALE Sweat-Jacke** mit Kapuze, durchgehendem Vorder-Reißverschluss, Känguru-Tasche und großer Label-Applikation vorne. **Material:** 67% Baumwolle, 33% Polyester. Maschinenwäsche.
08 96 725 weiß **69 54 319** schwarz
Größe M (48/50), L (52/54), XL (56/58), XXL (60/62) **69,90**

24 **die schnelle 24** gegen Aufpreis. Nähere Infos im Service-Teil.

PUMA

(8) 75,-
"Azur"
Gr. 38-46

Für SIE & IHN

Ober-material

(9) 90,-
"Scream CT II Premium"
Gr. 39-46

Für IHN

Ober-material

adidas

(10)
Gr. 36-41

Für SIE

(11)
Gr. 39-46

(10) + (11) je
110,-
"Tuscany Leather"

Ober-material

Für SIE & IHN

Reebok

(12)
110,-
"Classic Super Knock out"
Gr. 36-41

Ober-material

Für SIE

Für SIE

Ober-material

(13)
85,-
"Gold Medallist"
Gr. 36-41

Wichtig für Sie!

Alle Sportschuhe werden in deutschen Größen ausgeliefert. Bestellen Sie bitte deshalb Ihre normale deutsche Schuhgröße!

(14)
75,-
"Classic Splash"
Gr. 36-41

Für SIE

(7) 24 **LONSDALE Sweatshirt** in klassischer Rundhalsform. Mit aufwändig gesticktem Label vorne. **Material:** 67% Baumwolle, 33% Polyester. Maschinenwäsche.
22 31 574 dunkelgrau **72 81 658** weiß
85 39 280 marine
Größe M (44/46), L (48/50), XL (52/54), XXL(56/58) **59,90**

(8) 24 **PUMA "Azur" Freizeitschuh.** Ganz im 70er-Jahre-Look zeigt sich dieses tolle Modell. Für modische Trendsetter einfach unverzichtbar! **Details:** dämpfende EVA-Zwischensohle, sportive Gummi-Laufsohle. **Obermaterial:** Leder.
97 44 748 braun/camel
Größe 38,39,40,41,42,43,44,45,46 **75,-**

(9) 24 **NIKE "Scream CT II Premium".** Der ideale Schuh für Spielfeld oder Straße. **Detail:** anatomisch korrekt geformte Einlegesohie für guten Tragekomfort und Dämpfung. **Obermaterial:** Vollnarbenleder.
46 58 411 weiß **55 18 607** braun
Größe 39,40,41,42,43,44,45,46 **90,-**

(10)+(11) 24 **ADIDAS "Tuscany Leather W" und "Tuscany Leather" Fashion-Schuhe für SIE & IHN.** Inspiriert vom Modell "Monza" - einem original Formel 1 Modell der 80-er Jahre. Damals trugen ihn die besten Fahrer der Welt - heute kombinieren ihn Trendsetter zur aktuellen Mode! **Details:** gesteppte Nähte, Gummi-Laufsohle mit griffigem Reifenprofil. **Obermaterial:** weiches Leder.
10/ 24 **ADIDAS "Tuscany Leather W" für SIE.**
75 56 720 natur/burgund/schwarz
Größe 36,37,38,39,40,41 **110,-**
11/ 24 **ADIDAS "Tuscany Leather" für IHN**
96 78 503 weiß/silber/beige
Größe 39,40,41,42,43,44,45,46 **110,-**

(12) 24 **REEBOK "Classic Super Knock Out" Fashion-Stiefel für SIE.** In angesagtem Lifestyle-Look. **Details:** dämpfende EVA-Zwischensohle, Gummi-Außensohle. **Obermaterial:** Leder.
75 02 412 weiß/gold
Größe 36,37,38,39,40,41 **110,-**

(13) 24 **REEBOK "Gold Medallist"" Fashion-Schuh** in toller Optik. **Details:** dämpfende EVA-Zwischensohle, haltbare Gummilaufsohle. **Obermaterial:** Leder mit Synthetik
49 31 479 schwarz/gold
Größe 36,37,38,39,40,41 **85,-**

(14) 24 **REEBOK "Classic Splash" Sport- und Freizeitschuh für SIE.** Mit dämpfender EVA-Zwischensohle und haltbarer Gummi-Außensohle. **Obermaterial:** Leder
68 26 235 weiß/rot
Größe 36,37,38,39,40,41 **75,-**

RATENKAUF Nähere Infos im Service-Teil.

Umrechnungstabelle für FILA Ang. 1-5+7:					
Bestell-Gr.	**S**	**M**	**L**	**XL**	**XXL**
Herren-Gr.	44/46	48/50	52/54	56	58

① 24 **FILA Sweat-Jacke** mit durchgehendem Reißverschluss, 2 Taschen, Label-Stickerei und elastischen Bündchen-Abschlüssen. **Material:** 82% Baumwolle, 18% Polyester. Maschinenwäsche.
88 20 766 rot **92 08 610** marine
Größe S,M,L,XL,XXL **60,-**

② 24 **FILA Shirt** mit langen Ärmeln und Label-Applikation. Lässige, gerade Form. **Material:** 100% Baumwolle. Maschinenwäsche.
48 06 219 weiß **57 92 419** marine
Größe S,M,L,XL,XXL **27.50**

③ 24 **FILA Sweatshirt** mit aufgeflocktem Logo. Weitere **Details:** Rundhals-Ausschnitt, elastische Ärmelbündchen, kleine seitliche Schlitze am Abschluss. **Material:** 80% Baumwolle, 20% Polyester. Maschinenwäsche.
84 44 908 marine **88 36 420** grau
Größe S,M,L,XL,XXL ~~27.50~~ **20,-**

④ 24 **FILA T-Shirt** mit Rundhals-Ausschnitt und Logo-Druck vorn. Angenehme Naturfaser-Qualität. **Material:** 100% Baumwolle Maschinenwäsche.
48 79 286 marine **88 32 491** rot
Größe S,M,L,XL,XXL **13,-**

⑤ 24 **FILA Sport- und Street-Hose.** Seitliche Zipper an den Beinabschlüssen für leichtes An- und Ausziehen. Weitere **Details:** Stick-Logo, 2 Taschen, gerade Form. **Material:** 65% Polyester, 35% Baumwolle. Maschinenwäsche.
33 49 605 marine
Größe S,M,L,XL,XXL ~~27.50~~ **20,-**

⑥ 24 **FILA Strickmütze** mit Label-Applikation. Einheitsgröße. **Material:**100% Polyacryl. Maschinenwäsche.
83 66 781 marine **10,-**

⑦ 24 **FILA Daunen-Steppjacke.** Ideal für kalte Tage. Denn die Füllung aus hochwertigem Daunenmix hält wunderbar warm. **Details:** durchgehender unterlegter Reißverschluss vorne, Label-Stickerei, 2 Seitentaschen, 1 Klettverschluss-Tasche innen, elastische Ärmelbündchen, Kordelzug mit Stopper am Abschluss. **Obermaterial** 100% Polyester; Füllung 50% Daune, 50% Federn; Futter 100% Polyester. Maschinenwäsche.
95 05 056 marine
Größe S,M,L,XL,XXL **130,-**

⑧ 24 **ADIDAS Sweat-Jacke für SIE.** Im trendstarken Trikot-Style. **Details:** durchgehender Reißverschluss vorne, Label-Stickerei, 2 Taschen und atmungsaktive Mesh-Einsätze; hinten großer Druck mit Ländernamen und Flagge. **Material:** 70% Polyester, 30% Baumwolle. Maschinenwäsche.
47 47 916 weiß (Italy)
89 84 095 schwarz (Germany)
Größe 36,38,40,42,44,46 **60,-**

24 **die schnelle 24 gegen Aufpreis. Nähere Infos im Service-Teil.**

(9) 24 **ADIDAS Sweat-Jacke für IHN.** Im Stil von Nationalmannschafts-Trikots. **Details:** durchgehender Reißverschluss vorne, 1 Brusttasche mit Patte und Druckknopf, gesticktes Marken-Emblem; 2 Taschen, großer Rückendruck mit Ländernamen und Flagge. **Material:** 87% Polyester, 13% Baumwolle. Maschinenwäsche.
18 52 352 marine (Great Britain)
61 87 687 schwarz (Germany)
Größe S (= 44/46), M (= 48/50), L (= 52/54), XL (= 56/58) **60,-**

(10) 24 **KAPPA Shirt** in toller Kontrast-Verarbeitung und mit bequemen Raglan-Ärmeln. Lässige gerade Form – ohne Bündchen-Abschlüsse an Ärmeln und Saum. Kleine Label-Stickerei. **Material:** 100% Baumwolle. Maschinenwäsche.
73 50 311 weiß **94 65 399** marine
Größe S,M,L,XL,XXL **27,95**

(11) 24 **KAPPA Jacke** mit bequemen Raglan-Ärmeln. Weitere **Details:** durchgehender Vorder-Reißverschluss, Stehkragen, Label-Stickerei, aufgesetzte Känguru-Tasche vorne. Elastische Bündchen an den Ärmeln und am Abschluss. **Material:** 100% Polyester. Maschinenwäsche.
88 08 656 marine
Größe S,M,L,XL,XXL **59,95**

(12) 24 **KAPPA Sport- und Street-Hose** mit super praktischem Tear-away-System: Die Beine können an den Seiten bis zum Elastikbund mit Druckern aufgeknöpft werden. Weitere **Details:** 2 Reißverschluss-Taschen, seitliche Kontraststreifen, Label-Stickerei an den Beinabschlüssen. **Material:** 100% Polyester. Maschinenwäsche.
55 56 418 marine
Größe S,M,L,XL,XXL **39,95**

Umrechnungstabelle f. KAPPA, Ang. 10-12:

Bestell-Gr.	S	M	L	XL	XXL
Herren-Gr.	46	48	50	52	54

Jede Woche neu! Donnerstag ist QUELLE-Tag! Nähere Infos Seite 4

FRUIT OF THE LOOM

Für SIE & IHN

Umrechnungstabelle für FRUIT OF THE LOOM:					
Bestell-Gr.	**S**	**M**	**L**	**XL**	**XXL**
Damen-Gr.	34/36	38/40	42/44	46/48	50
Herren-Gr.	40/42	44/46	48/50	52/54	56/58

① 24 **FRUIT OF THE LOOM Sweatshirt für SIE & IHN.** Mit Label-Druck und Strickbündchen-Abschlüssen. Pflegeleicht. **Material:** 70% Baumwolle, 30% Polyester. Maschinenwäsche.
82 07 505 grau-meliert **85 42 371** marine
92 62 445 weiß
Größe S,M,L,XL,XXL **16,95**

② 24 **FRUIT OF THE LOOM Kapuzen-Sweatshirt für SIE & IHN.** Mit Kordelzug in der Kapuze, Label-Druck und Känguru-Tasche. Pflegeleicht. **Material:** 70% Baumwolle, 30% Polyester. Maschinenwäsche.
50 74 970 grau-meliert **59 90 539** schwarz
63 91 365 bordeaux
Größe S,M,L,XL,XXL **18,95**

③ 24 **FRUIT OF THE LOOM T-Shirt für SIE & IHN.** Mit kleinem Label-Druck. **Material:** 100% Baumwolle, in Grau-meliert aus 94% Baumwolle, 6% Polyester. Maschinenwäsche.
41 23 165 weiß **49 52 294** grau-meliert
99 24 147 marine **89 15 459** hellblau
32 59 893 schwarz
Größe S,M,L,XL,XXL **6,95**

④ 24 **FRUIT OF THE LOOM Kapuzen-Jacke für SIE & IHN.** Mit durchgehendem Reißverschluss vorne, Kordelzug in der Kapuze, Label-Druck und 2 Taschen. Pflegeleichte Qualität. **Material:** 70% Baumwolle, 30% Polyester. Maschinenwäsche.
78 06 424 marine **92 36 636** bordeaux
45 69 798 grau-meliert
Größe S,M,L,XL,XXL **24,95**

⑤ 24 **FRUIT OF THE LOOM Sweat-Hose für SIE & IHN.** Mit Kordelzug im Elastikbund, kleinem Label-Druck und 2 Taschen. **Material:** 70% Baumwolle, 30% Polyester. Maschinenwäsche.
49 76 309 schwarz **51 85 481** marine
66 50 733 grau-meliert
Größe S,M,L,XL **16,95**

⑥ 24 **MARS Steppjacke.** Der ideale Begleiter für kühlere Tage! **Details:** hoch zu schließender Kragen; verdeckter Reißverschluss unter der Druckknopfleiste, kleine Label-Stickerei, 2 Reißverschluss-Taschen, 1 Innentasche mit Klettverschluss, elastische Ärmelbündchen,

24 **die schnelle 24 gegen Aufpreis. Nähere Infos im Service-Teil.**

Unser Bestes für Sie!

MARS

Kordelzug am Abschluss, Rückenlänge ca. 73 cm bei Gr. 50. **Obermaterial** 100% Polyester; Futter 100% Polyester; Füllung 100% Polyester. Maschinenwäsche.

46 72 063 schwarz

Größe 46,48	**29,-**	Größe 50,52	**33,-**
Größe 54,56	**37,-**	Größe 58	**41,-**

⑦ 24 MARS Microfaser-Anzug für IHN. Er bietet Ihnen hervorragenden Tragekomfort. Denn die hochwertige Microfaser-Qualität ist wunderbar weich, herrlich leicht und angenehm atmungsaktiv. Super auch die **Details:** kontrastfarben gearbeitete Jacke mit Stehkragen, 2 Taschen und Kordelzug am Abschluss; Hose mit Kordelzug im Elastikbund, 2 Reißverschluss-Taschen, 1 Gesäßtasche mit Klettverschluss und Zippern an den Beinabschlüssen. **Obermaterial** 100% Polyester; Futter 100% Polyester/Mesh. Maschinenwäsche.

33 64 634 marine-grau

Größe 46,48	**45,-**	Größe 50,52	**50,-**
Größe 54,56	**55,-**	Größe 58	**60,-**

⑧ 24 MARS Jogging-Anzug für IHN. Bis Größe 60 und in attraktiver Kontrast-Verarbeitung. Weitere **Details:** Oberteil mit kleiner Label-Stickerei und Kordelzug am Abschluss; gerade geschnittene Hose mit Kordelzug im Elastikbund und 2 Taschen. **Material:** 60% Baumwolle, 40% Polyester. Maschinenwäsche.

21 59 717 marine-beige

Größe 46,48	**22,-**	Größe 50,52	**24,-**
Größe 54,56	**26,-**	Größe 58,60	**28,-**

⑨ 24 MARS Jogging-Anzug für IHN. Mit aufwändigen **Details:** Oberteil mit sportiven Kontrastnähten und Label-Stickerei; Hose ebenfalls mit Kontrastnähten, Kordelzug im Elastikbund und 2 Taschen; elastische Strickbündchen-Abschlüsse. **Material:** 60% Baumwolle, 40% Polyester. Maschinenwäsche.

90 75 460 grau **92 30 705** schwarz

Größe 46,48	**20,-**	Größe 50,52	**22,-**
Größe 54,56	**25,-**	Größe 58,60	**28,-**

RATENKAUF:

Bleiben Sie finanziell flexibel!

Neue Sport- und Freizeit-Outfits für die ganze Familie können Sie sich mit dem Teilzahlungsangebot von QUELLE locker leisten. Einfach jetzt komplett bestellen und bequem in Raten bezahlen. So bleibt noch genügend Geld für andere Anschaffungen übrig.

Info auf den Service-Seiten oder unter www.quelle.de

Artikel mit dem Blatt-Symbol sind hautfreundlich, weil schadstoffgeprüft.

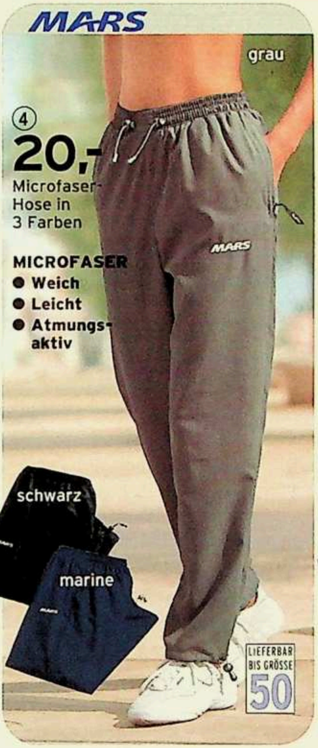

Artikel mit dem Blatt-Symbol sind hautfreundlich, weil schadstoffgeprüft.

① 24 **FRUIT OF THE LOOM Shirt mit langen Ärmeln.** Mit V-Ausschnitt und kleinem Label-Druck. Lässige, gerade Form - ohne Bündchen-Abschlüsse. **Material:** 95% Baumwolle, 5% Elasthan. Maschinenwäsche.
00 68 453 weiß **22 00 646** schwarz
Größe S = 34/36, M = 38/40, L = 42/44, XL = 46/48 **12,95**

② 24 **MARS Jogging-Hose** in geradem Schnitt. **Details:** Kordelzug im Elastikbund, Glitzer-Applikation, 2 Taschen, Kordelzug an den Beinabschlüssen. **Material:** 100% Baumwolle. Maschinenwäsche.
88 74 899 schwarz **94 93 687** bordeaux
Größe 36,38 **19,-** Größe 40,42 **21,-**
Größe 44,46 **23,-**

③ 24 **MARS Jazzpants für Erwachsene und Kinder, 2 Stück-Packung.** Mit Elastikbund und kontrastfarbenen Seitennähten. **Material:** 100% Baumwolle. Maschinenwäsche.
Für Erwachsene
25 35 292 hellblau+marine
48 02 448 grau+schwarz
Größe 36,38 **20,-** Größe 40,42 **22,50**
Größe 44,46 **25,-**
Für Kinder
69 16 447 marine+hellblau
48 05 754 grau+schwarz
Größe 128 **16,-** Größe 140 **18,-**
Größe 152 **20,-** Größe 164 **22,-**
Größe 176 **24,-**

④ 24 **MARS Microfaser-Hose für SIE.** Erleben Sie den tollen Tragekomfort! Denn die hochwertige Microfaser-Qualität ist samtig weich, herrlich leicht und atmungsaktiv. **Details:** Kordelzug im Elastikbund, 2 Reißverschluss-Taschen, Kordelzug mit Stoppern an den Beinabschlüssen. **Material:** 100% Polyester. Maschinenwäsche.
35 07 336 schwarz **82 19 062** grau
83 80 106 marine
Größe 38,40,42,44,46,48,50 **20,-**

⑤ 24 **MARS Sport- und Freizeithose für SIE.** In topmodischer 7/8-Länge. Mit Kordelzug im Elastikbund. Angenehme Naturfaser-Qualität. **Material:** 100% Baumwolle. Maschinenwäsche.
46 03 560 marine **46 03 624** hellblau
53 24 779 grau-meliert
Größe 36,38 **9,-** Größe 40,42 **12,-**
Größe 44,46 **15,-**

24 **die schnelle 24** gegen Aufpreis. Nähere Infos im Service-Teil.

QUELLE

⑥ 24 **MARS Glanzhosen, 2-Stück-Packung.** Ein super günstiges Angebot! **Details:** bequemer Elastikbund mit Kordelzug, 2 seitliche Taschen. **Material:** 100% Polyester. Maschinenwäsche.
62 67 426 royal+schwarz
65 56 327 grau+schwarz

Größe 46,48,50,52,54,56,58,60	2 Stück	**25,-**

⑦ 24 **MARS Trilobal-Hose für SIE & IHN.** Bequem und praktisch! **Details:** Kordelzug im Elastikbund, 2 Taschen, Zipper an den Beinabschlüssen. **Obermaterial** 100% Polyamid; Futter 100% Polyester. Maschinenwäsche.
56 06 075 marine **57 54 160** schwarz
81 94 975 bordeaux

Größe 3	**15,-**	Größe 4,5	**16,50**
Größe 6,7	**18,50**	Größe 8,9	**20,-**

⑧ 24 **MARS Sport- und Street-Hose** in aktueller 7/8-Länge. **Details:** Kordelzug im Elastikbund, Label-Druck und 2 Taschen. Besonders angenehm zu tragen ist die tolle Naturfaser-Qualität. **Material:** 100% Baumwolle. Maschinenwäsche.
39 74 866 marine **51 44 466** schwarz

Größe 46,48	**10,-**	Größe 50,52	**12,-**
Größe 54,56	**14,-**	Größe 58	**16,-**

⑨ 24 **MARS Jogging-Hose.** Herrlich bequem beim Sport und in der Freizeit! **Details:** Kordelzug im Elastikbund, kontrastfarbene Seiteneinsätze, Label-Stickerei, 2 Taschen und gerade geschnittene Beine. **Material:** 65% Polyester, 35% Baumwolle. Maschinenwäsche.
83 51 496 marine

Größe 46,48	**13,-**	Größe 50,52	**15,-**
Größe 54,56	**17,-**	Größe 58	**19,-**

⑩ 24 **MARS Muscle-Shirts, 2-Stück-Packung.** Mit Label-Druck. Angenehme Naturfaser-Qualität. **Material:** 100% Baumwolle. Maschinenwäsche.

07 29 636 marine+weiß **2 Stück**

Größe 46,48	**15,-**	Größe 50,52	**17,-**
Größe 54,56	**19,-**	Größe 58	**21,-**

⑪ 24 **MARS Sport- und Freizeithosen, 2-Stück-Packung.** Bequem, günstig und mit praktischen **Details:** Kordelzug im Elastikbund, 2 Seitentaschen, 2 Beintaschen mit Klettverschluss, 2 Gesäßtaschen, gerade Beinform. **Material:** 65% Polyester, 35% Baumwolle. Maschinenwäsche.
85 89 654 schwarz + grau **2 Stück**

Größe 46,48,50,52			**25,50**
Größe 54,56,58	**28,-**	Größe 60	**30,50**

► **MASSNEHMEN** ◄ nicht vergessen! Alles darüber im Serviceteil.

③ Seitentaschen und Innentasche mit Reißverschluss

MARS

① 24 **MARS Steppmantel.** Modische Trendsetter kommen damit bestens durch den Winter! **Details:** Kapuze, Zwei-Wege-Reißverschluss vorne, 2 Seitentaschen mit Reißverschluss, 1 Reißverschluss-Tasche innen, aufwändige Steppung. **Obermaterial** 100% Polyester; Futter 100% Polyester; Wattierung 100% Polyester. Maschinenwäsche.
33 03 311 schwarz
70 57 535 champagner

Größe 36,38 **50,-**	Größe 40,42 **55,-**
Größe 44,46 **60,-**	Größe 48 **65,-**

② 24 **PUMA Strickmütze** mit Label-Stickerei . **Material:** 50% Polyacryl, 50% Wolle.
64 22 973 grau **17,50**

③ 24 **PUMA Steppjacke für SIE.** Unverzichtbar fürs modische Winter-Outfit! **Details:** hoch zu schließender Kragen; durchgehender verdeckter Zwei-Wege-Reißverschluss mit Klett-Überpatte; Label-Stickerei; 2 Seitentaschen mit Reißverschluss; 1 Innentasche mit Reißverschluss; elastische Ärmelbündchen. **Obermaterial** 100% Polyester; Futter 100% Polyester; Füllung 100% Polyester. Maschinenwäsche.
33 12 417 schwarz **56 17 478** rot
Gr. S = Gr. 36, M = Gr. 38, L = Gr. 40
Gr. XL = Gr. 42, XXL = Gr. 44 **80,-**

④ 24 **MARS Kapuzenjacke** in modisch kurzem Schnitt. **Details:** mit Druckknopf-Riegel hoch zu schließender Kragen, Kragen-Einsatz, durchgehender verdeckter Reißverschluss unter der Klett-Überpatte vorne, 2 Seitentaschen, Strickbündchen. **Obermaterial** 100% Polyester; Futter 100% Polyester; Wattierung 100% Polyester. Maschinenwäsche.
15 73 659 khaki **16 69 460** schwarz

Größe 36,38 **35,-**	Größe 40,42 **40,-**
Größe 44	**45,-**

⑤ 24 **KAPPA Jacke.** Die hält warm beim Training und im Stadion! Denn sie ist wattiert und hat ein verlängertes Rückenteil, hoch zu schließenden Kragen und verdeckten Reißverschluss unter der Klettleiste. Weitere **Details:** Label-Stickerei, 2 Seitentaschen, 1 Innentasche mit Klettverschluss, elastische Ärmelbündchen, Kordelzug mit Stoppern am Abschluss. **Obermaterial** 100% Polyamid; Futter 100% Polyester; Füllung 100% Polyester. Maschinenwäsche.
20 08 254 schwarz
Größe S = 46, M = 48, L = 50,
XL = 52, XXL = 54 ~~99,-~~ **50,-**

24 **die schnelle 24 gegen Aufpreis. Nähere Infos im Service-Teil.**

Kappa

(5) bisher ~~99,-~~
jetzt nur
50,-
Wattierte Jacke für IHN

adidas

(6) 90,-
Wattierte Jacke für IHN

(8) 14,-
Fleece-Handschuhe

(9) 12,-
Fleece-Schal

MARS

PREIS HIT
(10) Steppjacke in 2 Farben
ab 29,-

(6) 24 **ADIDAS Jacke.** Der ideale Begleiter an kühlen Tagen, vor allem für den Stadionbesuch. Denn die Jacke ist warm wattiert, hat eine integrierte Kapuze, hoch zu schließenden Stehkragen mit wärmendem Fleece-Einsatz und ein verlängertes Rückenteil. Weitere **Details:** große Label-Stickerei hinten, kleine vorne; Kontraststreifen auf den Ärmeln, 2 Brusttaschen mit Zipper, 2 Pattentaschen mit verdecktem Reißverschluss, 1 Innentasche. **Obermaterial** 100% Polyamid; Futter 100% Polyester; Wattierung 100% Polyester. Maschinenwäsche.
39 60 032 marine/blau
Gr. S. = Gr. 44/46, M. = Gr. 48/50 L = Gr. 52/54, Gr. XL = Gr. 56/58, XXL = Gr. 60/62 **90,-**

(7) 24 **NIKE Daunen-Steppjacke für IHN.** Damit machen sogar Kälte und schlechtes Wetter Spaß! **Details:** hoch zu schließender Kragen mit Fleece-Einsatz und integrierter Kapuze. Label-Stickereien, 2 Seitentaschen mit Reißverschluss, innen Handy-Tasche und 1 kleine Zipper-Tasche, elastische Ärmelbündchen, Kordelzug am Abschluss, Wasser abweisendes und Wärme regulierendes **Obermaterial** 100% Polyester; Futter 100% Polyamid; Wattierung 72% Daune, 28% Federn.
13 18 816 khaki **54 46 142** schwarz
Gr. S = Gr. 40/42, M = Gr. 44/46, L = Gr. 48/50, Gr. XL = Gr. 52/54, XXL = Gr. 56/58 **110,-**

(8) 24 **NIKE Fleece-Handschuhe** mit Stick-Logo und Gummizug. **Material:** 100% Polyester.
91 24 501 schwarz
Größe M,L **14,-**

(9) 24 **NIKE Fleece-Schal** mit Stick-Logo. **Material:** 100% Polyester. Maschinenwäsche.
92 62 198 schwarz **12,-**

(10) 24 **MARS Steppjacke für IHN.** Hält wunderbar warm und hat viele tolle **Details:** Kapuze mit Fell-Imitat gefüttert und durch Reißverschluss abtrennbar, hoch zu schließender Kragen mit Klett-Riegel, durchgehender verdeckter Reißverschluss unter der Klett-Überpatte, 1 Brusttasche mit Klettverschluss, 1 eingearbeitete Ärmeltasche mit Zipper, 1 aufgesetzte Ärmeltasche mit Klett-Patte, 2 Seitentaschen mit Zipper, 2 Innentaschen, verstellbare Ärmelbündchen mit Klettverschluss und Gummibund, . Kordelzug am Abschluss. **Obermaterial** 100% Polyester; Futter 100% Polyester; Wattierung 100% Polyester. Maschinenwäsche.
16 86 840 oliv **94 91 263** schwarz
Größe 46,48 **29,-** Größe 50,52 **32,-**
Größe 54,56 **35,-**

MARS

① ab **22,-**
Fleece-Jacke für IHN
In 3 Farben
- **Mit 2 Zipper-Taschen**

② ab **15,-**
Fleece-Jacke für Kids
In 2 Farben

③ ab **14,-**
2 Stück
Jogging-Hosen für Kinder

③ ab **19,-**
2 Stück
Jogging-Hosen für Erwachsene

① 24 **MARS Fleece-Jacke für IHN.** Dieses wunderbar wärmende Modell gibt es bis Größe 60! **Details:** Stehkragen, durchgehender Vorder-Reißverschluss, kontrastfarbene Nähte auf den Ärmeln, 2 Reißverschluss-Taschen, Label-Stickerei, Kordelzug am Abschluss. **Material:** 100% Polyester. Maschinenwäsche.

17 99 225 beige **42 51 701** rot
83 39 829 marine

Größe 46,48 **22,-**	Größe 50,52 **25,-**
Größe 54,56 **28,-**	Größe 58,60 **31,-**

② 24 **MARS Fleece-Jacke für Kids.** Hält super warm und hat tolle **Details:** Kapuze mit Kordelzug, durchgehender Vorder-Reißverschluss, Label-Stickerei, lässig gerade Form - ohne Bündchen-Abschlüsse. **Material:** 100% Polyester. Maschinenwäsche.

42 14 117 blau **60 41 082** rot

Größe 128 **15,-**	Größe 140 **18,-**
Größe 152 **21,-**	Größe 164 **24,-**
Größe 176	**27,-**

③ 24 **MARS Jogging-Hosen für Kinder und Erwachsene, 2-Stück-Packung.** Sie erhalten jeweils 1 Hose in Anthrazit und 1 Hose in einer anderen Farbe! **Details:** bequemer Elastikbund, 2 Taschen. Strapazierfähige und pflegeleichte Qualität. **Material:** anthrazit und marine 100% Baumwolle, grau-meliert 65% Baumwolle, 35% Polyester. Maschinenwäsche.

Jogging-Hosen für Kinder, 2-Stück-Pckg.
24 83 473 anthrazit+grau-mel.
61 92 462 anthrazit+marine

Größe 116 **14,-**	Größe 128,140 **17,-**
Größe 152,164 **20,-**	Größe 176 **23,-**

24 **die schnelle 24 gegen Aufpreis. Nähere Infos im Service-Teil.**

QUELLE.

Flauschig weiches und kuschelig warmes Fleece.

Damit werden Sie sich im Winter wohl fühlen!

Jogging-Hosen für Erwachsene, 2-St.-Pckg.
51 31 874 anthrazit+marine
99 30 568 anthrazit+grau-mel.

Größe 3 **19,-**	Größe 4.5 **21,-**
Größe 6.7 **23,-**	Größe 8.9 **25,-**

(4) 24 **MARS Fleece-Jacke für SIE.** Flauschig weich und angenehm wärmend. Mit durchgehendem Reißverschluss vorne. 2 Taschen. Label-Stickerei und Ziernähten. **Material:** 100% Polyester. Maschinenwäsche.
31 34 453 hellblau **64 02 585** marine
67 46 179 pflaume **75 34 867** himbeer

Größe 36.38 **12,-**	Größe 40.42 **14,-**
Größe 44.46	**16,-**

(5) 24 **MARS Fleece-Hose für SIE.** Wunderbar kuschelig weich und mit schicken Kontrastnähten. Weitere **Details:** 2 aufgesetzte Taschen, gerade Beinform. **Material:** 100% Polyester. Maschinenwäsche.
00 11 207 marine **11 77 510** anthrazit

Größe 36.38 **14,-**	Größe 40.42 **16,-**
Größe 44.46	**18,-**

(6) 24 **MARS Fleece-Anzug für SIE.** Reinschlüpfen und sich rundum wohl fühlen heißt die Devise bei diesem kuschelweichen Komfort-Modell! **Details:** kontrastfarben gearbeitetes Oberteil mit Troyer-Kragen und elastischen Ärmelbündchen; Hose mit Kordelzug im Elastikbund. **Material:** 100% Polyester. Maschinenwäsche.
84 04 102 rot-grau
91 78 255 hellblau-marine

Größe 36.38 **29,-**	Größe 40.42 **32,-**
Größe 44.46 **35,-**	Größe 48.50 **38,-**

① ab **35,-** Nicki-Anzug in 2 Farben
● **Mit 80% Baumwolle**

② ab **28,-** Jogging-Anzug in 2 Farben

ENTSPANNEN ...

③ ab **20,-** **2 Teile**
Fitness-Set in 2 Farben
● **Mit 5% Elasthan**

MARS

Artikel mit dem Blatt-Symbol sind hautfreundlich, weil schadstoffgeprüft.

① 24 **MARS Nicki-Anzug.** Dieses Komfort-Modell wird bestimmt zu Ihrem Lieblingsstück. Denn die samtig weiche Nicki-Qualität sorgt dafür, dass Sie sich rundum wohl fühlen! **Details:** Jacke in schicker Kontrast-Verarbeitung, mit durchgehendem Reißverschluss, Label-Stickerei und 2 Taschen; Hose mit Elastikbund gerade geschnittenen Beinen. **Material:** 80% Baumwolle, 20% Polyester. Maschinenwäsche.
39 39 405 bordeaux **62 78 119** blau

Größe 36,38	**35,-**	Größe 40,42	**39,-**
Größe 44,46			**44,-**

② 24 **MARS Jogging-Anzug** mit aufwändigen **Details:** Oberteil mit Kapuze, aufgenähten Kontraststreifen und Label-Stickerei; Hose mit Kordelzug im Elastikbund, 2 Taschen, ebenfalls Label-Stickerei und Kontraststreifen, gerade Beinform. Pflegeleichte Qualität. **Material:** 60% Baumwolle, 40% Polyester.
57 19 335 marine **94 44 043** rosa

Größe 36,38	**28,-**	Größe 40,42	**32,-**
Größe 44,46			**36,-**

24 **die schnelle 24** gegen Aufpreis. Nähere Infos im Service-Teil.

ganz einfach in unserer Wohlfühl-Kollektion

Bewährte MARKEN-QUALITÄT zu günstigen Preisen.

③ 24 **MARS Fitness-Set.** Hier bieten wir Ihnen 2 tolle Teile zu 1 super Preis! **Details:** Shirt und Hose jeweils mit sportiven Kontraststreifen; Shirt mit modischem V-Ausschnitt; Hose mit Elastikbund und gerade geschnittenen Beinen. Elastische Qualität. **Material:** 95% Baumwolle, 5% Elasthan. Maschinenwäsche.
52 11 445 marine **84 63 237** bordeaux

K-Größe 19, N-Größe 38	**20,-**
K-Größe 20,21 N-Größe 40,42	**24,-**
K-Größe 22,23, N-Größe 44,46	**29,-**
N-Größe 48	**34,50**

④ 24 **FRUIT OF THE LOOM T-Shirt** mit aktuellem V-Ausschnitt. Elastische Qualität. **Material:** 95% Baumwolle, 5% Elasthan. Maschinenwäsche.
05 51 946 hellblau **11 37 838** marine
28 38 957 weiß

Gr. S = Gr. 34/36	Gr. M = Gr. 38/40	
Gr. L = Gr. 42/44	Gr. XL = Gr. 46/48	**9,95**

⑤ 24 **MARS Jogging-Anzug** in schicker Kontrast-Verarbeitung. **Details:** Kragen mit Reißverschluss. Hose mit Kordelzug im Elastikbund und 2 Taschen, gerade Beinform. Pflegeleichte Qualität. **Material:** 60% Baumwolle, 40% Polyester.
07 20 174 marine-weiß
63 02 996 hellblau-weiß

K-Größe 19	N-Größe 38	**25,-**
K-Größe 20,21	N-Größe 40,42	**28,-**
K-Größe 22,23	N-Größe 44,46	**31,-**
N-Größe 48,50		**34,-**

⑥ 24 **MARS Jogging-Anzug.** Anziehen und wohl fühlen werden Sie sich in diesem bequemen Modell bestimmt. **Details:** Oberteil mit Stehkragen, durchgehendem Reißverschluss vorne und Label-Stickerei; Hose mit Kordelzug im Elastikbund, 2 Taschen und gerade geschnittenen Beinen. **Material:** 60% Baumwolle, 40% Polyester. Maschinenwäsche.
34 63 708 beige-blau

Größe 36,38	**30,-**	Größe 40,42	**33,-**
Größe 44,46			**36,-**

Gleich bestellen!
Am schnellsten geht's per Internet
www.quelle.de

MASSNEHMEN nicht vergessen! Alles darüber im Serviceteil.

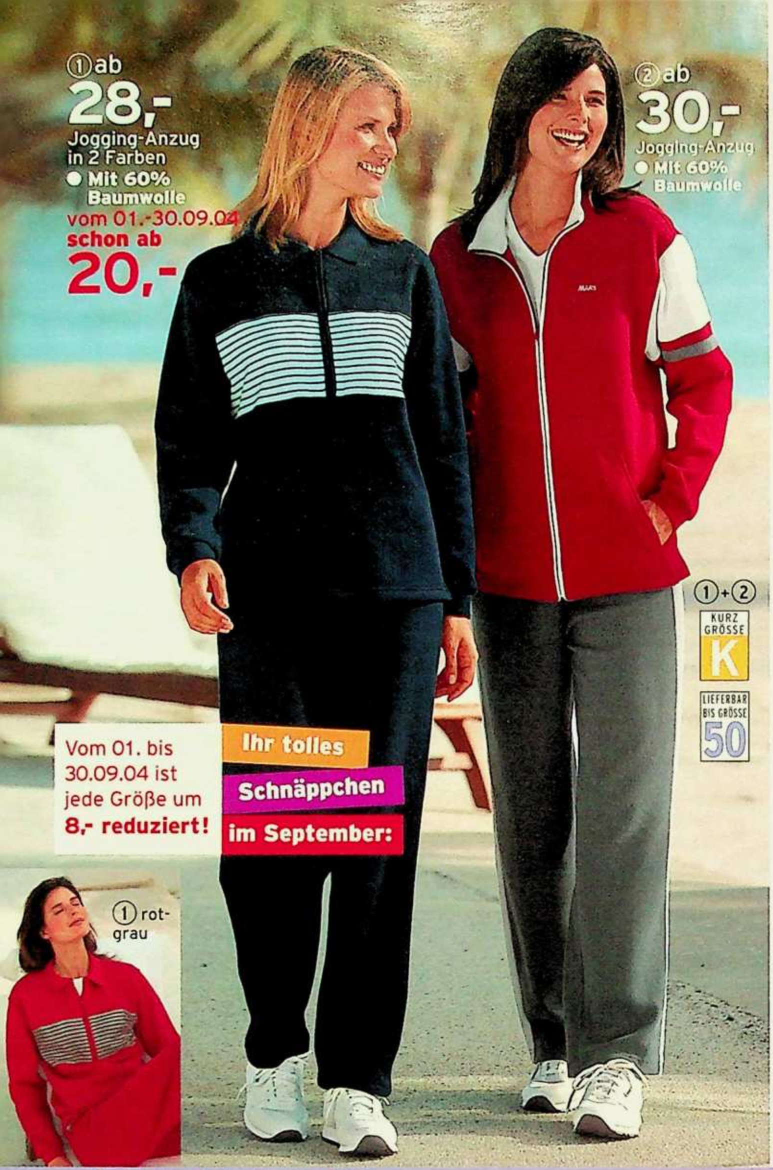

GENIESSEN ...

MARS Angebote 1,2,5 auch in KURZ-GRÖSSEN!

① 24 **MARS Jogging-Anzug,** so richtig zum Wohlfühlen! **Details:** Oberteil in attraktiver Kontrast-Verarbeitung mit Troyer-Kragen, kleiner Label-Stickerei und kleinen Seitenschlitzen am Abschluss; gerade geschnittene Hose mit Kordelzug im Elastikbund und 2 Taschen. **Material:** 60% Baumwolle, 40% Polyester. Maschinenwäsche.
12 94 391 marine-hellblau
67 14 550 rot-grau

K-Größe 19.20	N-Größe 38.40	**28,-**
K-Größe 21.22	N-Größe 42.44	**32,-**
K-Größe 23	N-Größe 46.48	**36,-**
N-Größe 50		**40,-**

Schnäppchen-Preise vom 01.-30.09.04

K-Gr. 19.20	N-Gr. 38.40	~~28,-~~	**20,-**
K-Gr. 21.22	N-Gr. 42.44	~~32,-~~	**24,-**
K-Gr. 23	N-Gr. 46.48	~~36,-~~	**28,-**
N-Größe 50		~~40,-~~	**32,-**

② 24 **MARS Jogging-Anzug** in Kontrast-Verarbeitung. **Details:** Oberteil mit durchgehendem Reißverschluss vorne, Label-Stickerei, 2 Taschen und kleinen Seitenschlitzen am Abschluss; gerade geschnittene Hose mit Kordelzug im Elastikbund und 2 Taschen. **Material:** 60% Baumwolle, 40% Polyester. Maschinenwäsche.
93 07 352 rot

K-Größe 19.20	N-Größe 38.40	**30,-**
K-Größe 21.22	N-Größe 42.44	**34,-**
K-Größe 23	N-Größe 46.48	**38,-**
N-Größe 50		**42,-**

③ 24 **MARS Jogging-Anzug** mit attraktiven **Details:** Oberteil mit Zipper am Kragen und Label-Stickerei; Hose mit Kordelzug im Elastikbund, 2 Taschen. Kontrast-Paspelierung und Bündchen an den Beinabschlüssen. **Material:** 60% Baumwolle, 40% Polyester. Maschinenwäsche.
12 19 779 marine/grau
40 06 249 grau/orange

Größe 38	**25,-**	Größe 40.42	**30,-**
Größe 44.46	**35,-**	Größe 48.50	**40,-**

④ 24 **Jogging-Anzug** in 3 Farben. **Details:** attraktive Zier-Paspelierung. Oberteil mit Knopfleiste. Hose mit Kordelzug im Elastikbund und 2 Taschen. **Material:** 60% Baumwolle, 40% Polyester; innen flauschig angeraut. Maschinenwäsche.
33 66 870 petrol
59 49 124 marine
92 86 228 flieder

Größe 38	**20,-**	Gr 40.42	**24,-**
Größe 44.46	**29,-**	Gr. 48.50	**34.50**
Größe 52.54			**41.50**

24 **die schnelle 24 gegen Aufpreis. Nähere Infos im Service-Teil.**

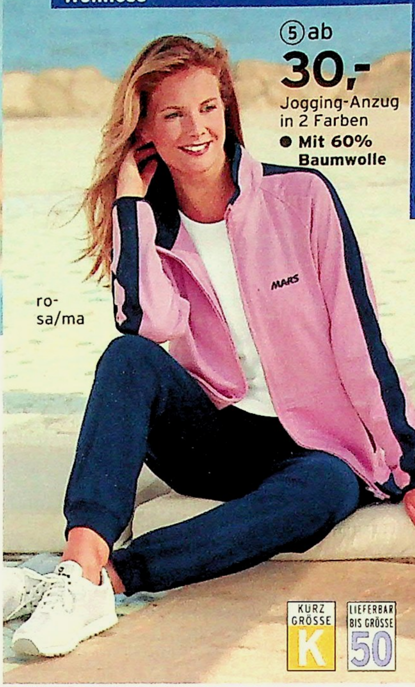

Sie die Freizeit mit unserer Wohlfühl-Mode!

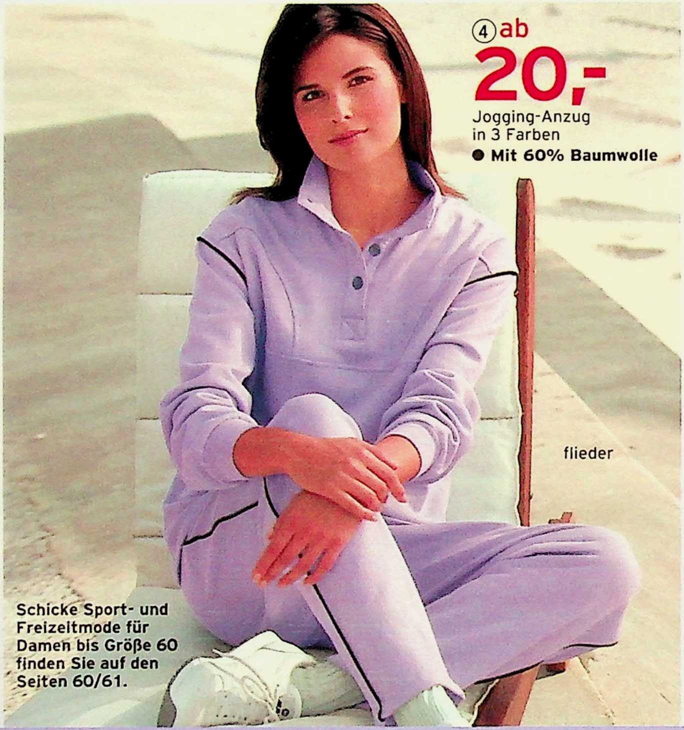

Angebot 4 bis GRÖSSE 54!

(5) 24 **MARS Jogging-Anzug.** Damit machen Sie beim Sport und in der Freizeit immer eine gute Figur! **Details:** super schick die Jacke mit kontrastfarbenen Akzenten, durchgehendem Reißverschluss vorne, Label-Stickerei, 2 Taschen und Kordelzug mit Stoppern am Abschluss; Hose mit Kordelzug im Elastikbund, 2 Taschen und elastischen Strickbündchen an den Beinabschlüssen. **Material:** 60% Baumwolle, 40% Polyester. Maschinenwäsche.

12 53 049 hellblau/marine
18 91 135 rosa/marine

K-Größe 19	N-Größe 38	**30,-**
K-Größe 20,21	N-Größe 40,42	**33,-**
K-Größe 22,23	N-Größe 44,46	**36,-**
N-Größe 48,50		**39,-**

(6) 24 **MARS Freizeithose.** Sie ist herrlich bequem und es gibt sie zu einem super günstigen Preis! **Details:** Kordelzug im Elastikbund, gerade geschnittene Beine mit kleinen seitlichen Schlitzen am Abschluss. Pflegeleicht. **Material:** 60% Baumwolle, 40% Polyester. Maschinenwäsche.

00 77 312 blau
04 86 427 grau-mel.
16 52 214 schwarz
22 25 241 marine
27 19 290 mint

Größe 38	**10,-**	Größe 40,42	**12,50**
Größe 44,46	**14,-**	Gr. 48,50	**15,50**

RATENKAUF Nähere Infos im Service-Teil.

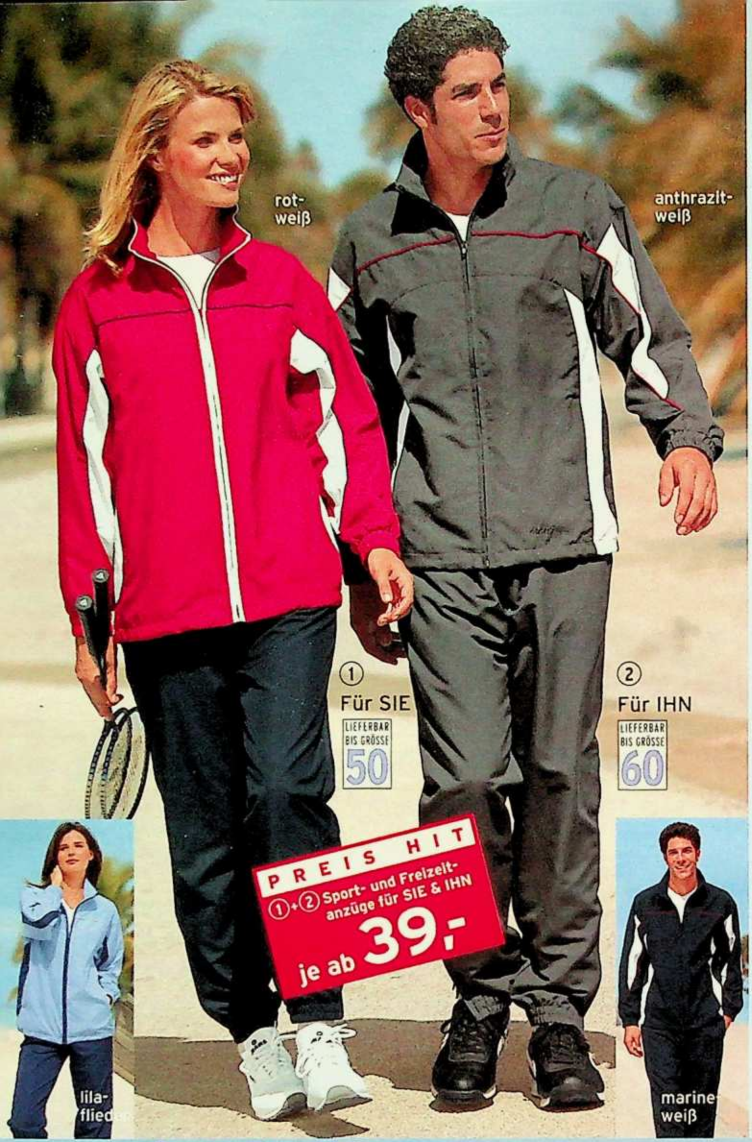

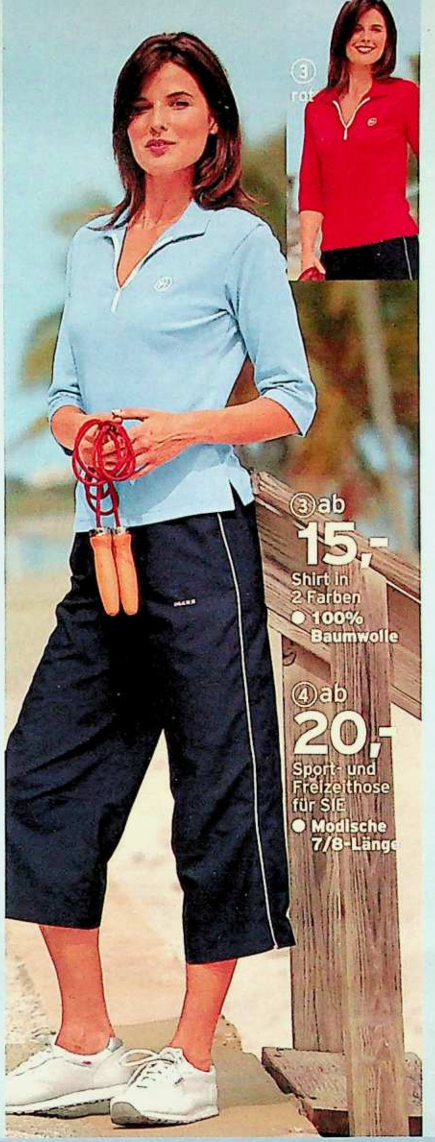

MARS

Pflegeleichte Stoffe, bequeme Schnitte ...

①+② **MARS Sport- und Freizeitanzüge für SIE & IHN.** Wir bieten Ihnen diese vielseitigen Modelle in attraktivem Styling, weicher und strapazierfähiger Qualität zu einem ausgesprochen günstigen Preis! Klasse sind auch die **Details:** kontrastfarben gearbeitete Jacken mit durchgehendem Vorder-Reißverschluss, 2 Reißverschluss-Taschen, elastischen Bündchen und Kordelzug am Abschluss; Hosen mit Kordelzug im Elastikbund, 2 Taschen und Zippern an den Beinabschlüssen. **Obermaterial** 100% Polyester; Futter 100% Polyester. Maschinenwäsche.

1/24 **MARS Sport- und Freizeitanzug für SIE.**

49 83 040 lila-flieder **88 62 059** rot-weiß

Größe 36,38	**39,-**	Größe 40,42	**42,-**
Größe 44,46	**45,-**	Größe 48,50	**48,-**

2/24 **MARS Sport- und Freizeitanzug für IHN.**

10 72 989 marine-weiß
15 81 369 anthrazit-weiß

Größe 46,48	**39,-**	Größe 50,52	**42,-**
Größe 54,56	**45,-**	Größe 58,60	**48,-**

③ 24 **MARS Shirt** mit hoch modischen **Details:** Kragen mit kontrastfarbenen Akzenten am V-Ausschnitt, 3/4-lange Ärmel, Label-Druck, kleine seitliche Schlitze am Abschluss. Super auf der Haut: die angenehme Naturfaser-Qualität. **Material:** 100% Baumwolle. Maschinenwäsche.

42 21 619 hellblau **76 83 027** rot

Größe 36,38	**15,-**	Größe 40,42	**16,50**
Größe 44,46			**18,-**

④ 24 **Sport- und Freizeithose für SIE.** In topaktueller 7/8-Länge. Weitere **Details:** Kordelzug im Elastikbund, 2 Taschen, Label-Stickerei, Kontrast-Paspelierung an den Seiten und kleine seitliche Schlitze an den Beinabschlüssen. Pflegeleichte und strapazierfähige Qualität. **Material:** 100% Polyester. Maschinenwäsche.

49 16 710 marine

Größe 36,38	**20,-**	Größe 40,42	**23,-**
Größe 44,46			**26,-**

⑤+⑥ **MARS Microfaser-Anzüge für SIE & IHN.** Lassen Sie sich von dem hervorragenden Trage-Komfort dieser außergewöhnlichen Qualität verwöhnen! Denn die funktionelle Microfaser ist wunderbar weich, herrlich leicht, und angenehm atmungsaktiv. **Details:** Jacken in aufwändiger Kontrast-Verarbeitung, mit

24 **die schnelle 24 gegen Aufpreis. Nähere Infos im Service-Teil.**

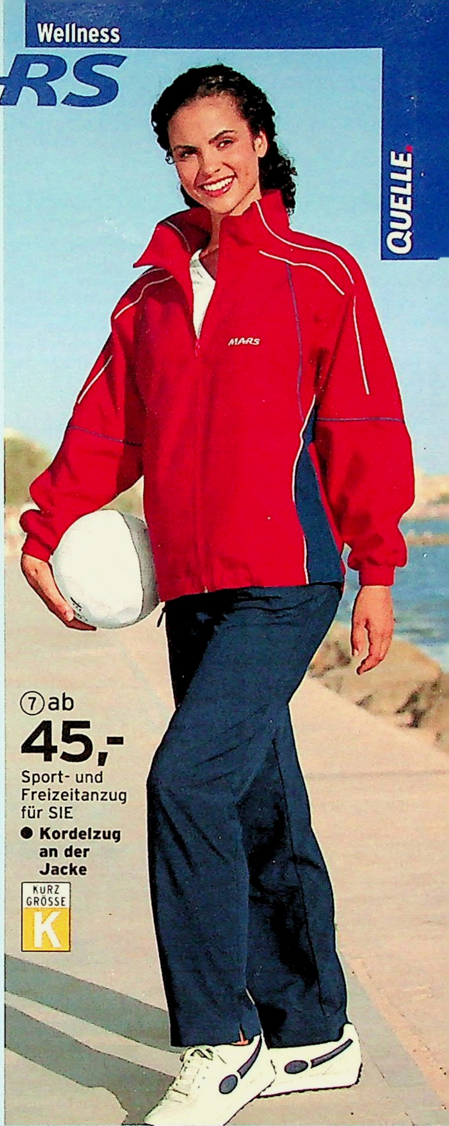

... Sport-Mode, in der Sie sich wohl fühlen werden!

durchgehendem Reißverschluss vorne. Label-Stickerei, 2 Reißverschluss-Taschen, elastischen Bündchen und Kordelzug mit Stoppern am Abschluss; Hose mit Kordelzug im Elastikbund, 2 Taschen, Label-Stickerei und Teilfutter unterhalb der Knie. **100% Polyester; Futter 100% Polyester**. Maschinenwäsche.

5/24 **MARS Microfaseranzug für SIE.** Gerade geschnittene Hose mit kleinem Seitenschlitz am Beinabschluss.

79 22 445 hellblau/marine

Größe 36,38 **45,-**	Größe 40,42 **50,-**
Größe 44,46 **55,-**	Größe 48,50 **60,-**

6/24 **MARS Microfaseranzug für IHN.** Hosenbeine mit Zipper am Abschluss.

28 91 295 marine/rot

Größe 46,48 **45,-**	Größe 50,52 **50,-**
Größe 54,56 **55,-**	Größe 58,60 **60,-**

⑦ 24 **MARS Sportanzug für SIE.** Kontrastfarbene Ziernähte und Einsätze sorgen hier für eine tolle Optik. Weitere **Details:** Jacke mit Label-Stickerei, 2 Taschen und Kordelzug mit Stoppern am Abschluss; Hose mit Kordelzug im Elastikbund und 2 Taschen. **100% Polyester; Futter 100% Polyamid/NYLON**. Maschinenwäsche.

54 38 381 rot/marine

N-Größe 36,38, Kurz-Größe 18,19	**45,-**
N-Größe 40,42, Kurz-Größe 20,21	**50,-**
N-Größe 44,46, Kurz-Größe 22,23	**55,-**

⑧ 24 **MARS Sport- und Freizeithose für SIE & IHN.** Bequem und strapazierfähig. Praktische **Details:** Kordelzug im Elastikbund, 2 Taschen, Zipper an den Beinabschlüssen. **100% Polyester; Futter 100% Polyester**. Maschinenwäsche.

72 85 779 marine **80 03 075** schwarz

Größe 3 **20,-**	Größe 4,5 **22,-**
Größe 6,7 **24,50**	Größe 8,9 **27,-**

⑧ ab
20,-
Sporthose für SIE & IHN

► MASSNEHMEN ◄ nicht vergessen! Alles darüber im Serviceteil.

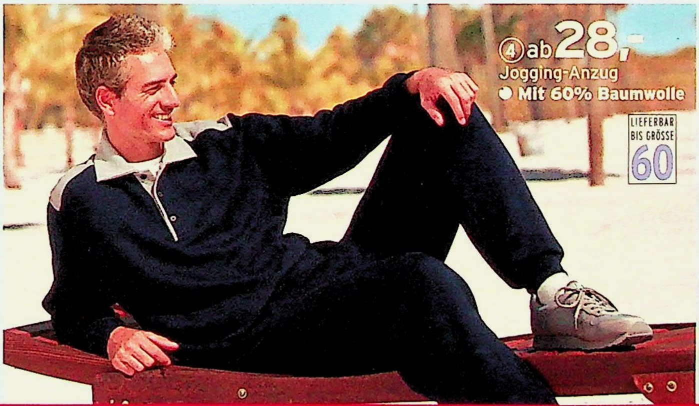

MARS Unser **GRÖSSEN-SERVICE:** Alle Angebote

① 24 **MARS Jogging-Anzug für IHN.** Herrlich bequem und mit attraktiven **Details:** Oberteil mit hoch zu schließendem Reißverschluss-Kragen, Label-Stickerei und 2 Reißverschluss-Taschen; Hose mit Kordelzug im Elastikbund und 2 Taschen; elastische Strickbündchen an den Ärmel- und Beinabschlüssen. Pflegeleichte Qualität. **Material:** 60% Baumwolle, 40% Polyester. Maschinenwäsche.
02 67 324 hellblau/marine
72 13 630 grau/marine

Größe 46,48	**25,-**	Größe 50,52	**28,-**
Größe 54,56	**31,-**	Größe 58,60	**34,-**

② 24 **MARS Jogging-Anzug für IHN.** Idealer Freizeitpartner mit sportiver Kontrast-Paspelierung. Weitere **Details:** Jacke mit kleinem Stehkragen, durchgehendem Reißverschluss und 2 Taschen; Hose mit Kordelzug im Elastikbund und 2 Taschen; elastische Bündchen an Ärmel- und Beinenabschlüssen. **Material:** 60% Baumwolle, 40% Polyester. Maschinenwäsche.

54 02 556 rot-schwarz

Größe 46,48	**30,-**	Größe 50,52	**33,-**
Größe 54,56	**36,-**	Größe 58,60	**39,-**

③ 24 **MARS Microfaseranzug für IHN.** Die hochwertige Qualität trägt sich ausgesprochen angenehm. **Details:** Jacke mit durchgehendem Reißverschluss, 2 Reißverschluss-Taschen und Kordelzug am Abschluss; Hose mit Elastikbund, 2 Taschen und Zipper an den Beinabschlüssen. **Obermaterial** 100% Polyester; Futter 100% Polyester. Maschinenwäsche.

54 85 962 khaki-marine

Größe 46,48	**45,-**	Größe 50,52	**50,-**
Größe 54,56	**55,-**	Größe 58,60	**60,-**

④ 24 **MARS Jogging-Anzug für IHN.** Mit attraktiven **Details:** kontrastfarbener Polo-Kragen mit kurzer Knopfleiste, Bündchenabschluss an Ärmeln und Beinen; Hose mit Kordelzug im Elastikbund und 2 Taschen. **Material:** 60% Baumwolle, 40% Polyester. Maschinenwäsche.
91 47 728 marine-grau

Größe 46,48	**28,-**	Größe 50,52	**31,-**
Größe 54,56	**34,-**	Größe 58,60	**37,-**

24 **die schnelle 24 gegen Aufpreis. Nähere Infos im Service-Teil.**

(5)-(9)

WEVENIT JERSEY

Angenehm weiche und pflegeleichte Komfort-Qualität. Damit werden Sie sich rundum wohl fühlen!

(8) ab **20,-**
Freizeithose für SIE & IHN
● **Mit 30% Wolle**

für IHN sind bis GRÖSSE 60 lieferbar! MARS

(5)-(9) **WEVENIT JERSEY Freizeitbekleidung.** Dieses hoch komfortable Programm sorgt dafür, dass Sie sich rundum wohl fühlen. Denn alles ist herrlich bequem, hautsympathisch und pflegeleicht. Alle Jacken mit Stehkragen, durchgehendem Reißverschluss, 2 Taschen und elastischen Bündchenabschlüssen. Alle Hosen haben Elastikbund, Biesennaht und gerade Beinform. Alles ist in der Maschine waschbar.

5/24 **Freizeitanzug für IHN.** Mit Kontrast-Passe, Strick-Einsätzen und 2 Hosentaschen. **Material:** 70% Polyacryl, 30% Wolle.
24 34 232 grau
Größe 48 **45,-** Größe 50,52 **50,-**
Größe 54,56 **55,-** Größe 58,60 **60,-**

6/24 **Freizeitanzug für SIE.** Toll bequem, mit schicken Strick-Einsätzen und 2 Hosentaschen. **Material:** 70% Polyacryl, 30% Wolle.
86 38 722 fuchsia
Größe 38 **45,-** Größe 40,42 **50,-**
Größe 44,46 **55,-** Größe 48,50 **60,-**
Größe 52 **65,-**

7/24 **Freizeitanzug für IHN.** Herrlich bequem - beim Sport, zu Hause oder im Urlaub! Mit attraktiven Strick-Einsätzen und 2 Hosentaschen. **Material:** 70% Polyacryl, 30% Baumwolle.
98 29 153 marine
Größe 48 **48,-** Größe 50,52 **53,-**
Größe 54,56 **58,-** Größe 58,60 **63,-**

8/24 **Freizeithose für SIE & IHN.** Bequem und praktisch. **Details:** mit Elastikbund und 1 Reißverschluss-Tasche. **Material:** 70% Polyacryl, 30% Wolle. Maschinenwäsche.
20 86 160 grau **60 84 578** marine
Freizeithose für SIE
Größe 38 **20,-** Größe 40,42 **22,-**
Größe 44,46 **24,50** Größe 48,50 **27,-**
Größe 52,54 **29,50**
Freizeithose für IHN
51 31 261 marine **86 22 567** grau
Größe 48 **20,-** Größe 50,52 **22,-**
Größe 54,56 **24,50** Größe 58,60 **27,-**

9/24 **Freizeitanzug für IHN.** Hose mit 2 Taschen. **Material:** 100% Polyacryl.
97 47 097 marine
Größe 48 **30,-** Größe 50,52 **33,-**
Größe 54,56 **36,-** Größe 58,60 **39,-**

① Gr. 36-41 **Für SIE**

①+② je **50,-** Dart 2

② Gr. 39-46 **Für IHN**

③ **115,-** Air Max Obstacle Gr. 39-46 ● **Mit MAX-Air-Kissen**

④ **60,-** Total 90 III TF Gr. 36-41 **Für Sie**

⑤ **100,-** Air Max Total 365 Gr. 39-46 ● **Mit MAX-Air-Kissen**

Obermaterial

⑥ **75,-** Air Ninety II TF

STREET-SOCCER-STYLE

⑦ **50,-** Totalissimo Gr. 39-46

①+② 24 **NIKE "Dart 2" Fitness- und Freizeitschuh** für SIE & IHN. Und für viele Gelegenheiten. Superleicht und bequem - ein athletischer Schuh mit flachem Profil. **Details:** gepolstertes Textilfutter. Schnellschnürung. Gummilaufsohle mit Flexkerben im Vorfußbereich. **Obermaterial:** Synthetik mit Mesh.

1/ **Damenmodell**
09 48 011 weiß-bleu
Größe 36,37,38,39,40,41 **50,-**

2/ **Herrenmodell**
27 71 729 schwarz-rot
90 09 427 weiß-rot
Größe 39,40,41,42,43,44,45,46 **50,-**

③ 24 **NIKE "Air Max Obstacle" Running- und Freizeitschuh.** Dieses komfortable Modell bietet Dämpfung und Stabilität. **Details:** gepolstertes Textilfutter. Stützleiste im Mittelfußbereich. Dämpfende Air-Sohle im Fersenbereich. **Obermaterial:** Mesh mit Synthetik.
66 57 113 weiß
Größe 39,40,41,42,43,44,45,46 **115,-**

④ 24 **NIKE "Total 90 III TF" Running- und Freizeitschuh** mit wenig Gewicht und extrem bequem durch die optimale Passform. **Details:** das Exoskelett aus Synthetikleder ist fexibel, stützend und atmungsaktiv. Asymmetrisches Schnürsystem. Air Element im Fersenbereich für gute Dämpfung. Effizienter Abstoß durch tiefe Flexkerben. Multinockensohle. **Obermaterial:** Synthetik.
91 65 790 silber-rose
Größe 36,37,38,39,40,41 **60,-**

⑤ 24 **NIKE "Air Max Total 365" Trainings- und Freizeitschuh** in toller Optik. **Details:** gepolstertes Textilfutter. Gute Dämpfung durch NIKE-MAX-Air-Kissen im Rückfußbereich. Gummilaufsohle. **Obermaterial:** weiches, geschmeidiges Synthetik-Leder.
12 61 041 schwarz-grau
35 82 687 silber-rot
Größe 39,40,41,42,43,44,45,46 **100,-**

⑥ 24 **NIKE "Air Ninety II TF" Running- und Freizeitschuh.** Ein leichtes Modell, das hervorragende Performance zum günstigen Preis bietet und in der Freizeit ein echter Eyecatcher ist. **Details:** das Exoskelett aus Synthetikleder ist flexibel, stützend und atmungsaktiv. Air Element im Fersenbereich für gute Dämpfung. Effizienter Abstoß durch tiefe Flexkerben. Gummilaufsohle. **Obermaterial:** weiches Synthetik-Leder.
94 14 500 weiß-gold
Größe 39,40,41 42,43,44,45,46 **75,-**

⑦ 24 **NIKE "Totalissimo TF" Trainings- und Freizeitschuh** zum ausgezeichneten Preis-Leistungs-Verhältnis. **Details:** gepolstertes Textilfutter. Gummilaufsohle. **Obermaterial:** weiches, geschmeidiges Synthetik-Leder.
45 97 450 rot-silber
Größe 39,40,41,42,43,44,45,46 **50,-**

QUELLE.

Wichtig für Sie!
Alle Sportschuhe werden in deutschen Größen ausgeliefert. Bestellen Sie daher bitte Ihre normale deutsche Schuhgröße!

(8) **150,-**
Shox Turbo
Gr. 39-46
- **Shox-Technologie: stoßdämpfende Säulen im Fersenbereich für federweichen Auftritt**
- **Mesh mit "Finger-Struktur": umfasst und stützt den Fuß**

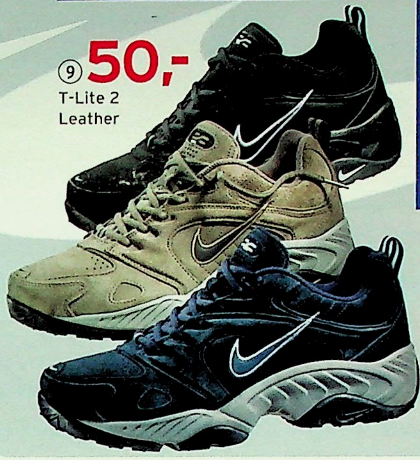

(9) **50,-**
T-Lite 2
Leather

(10) **90,-**
Air Classic
BW GS
Gr. 35-38
Für Kids

(11) **135,-**
Air Classic
BW CL
Gr. 39-46

Obermaterial

(12) **100,-**
Air Max Turbulence
gr. 39-46

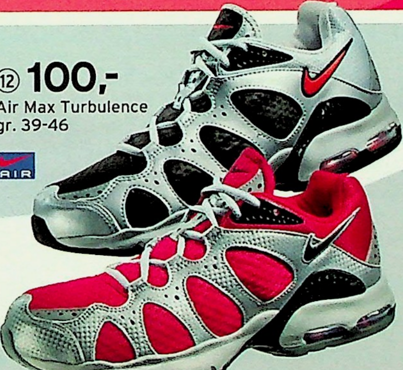

(8) [24] **NIKE "Shox Turbo" Crosstrainings- und Freizeitschuh.** Für Läufer, die viel Wert auf Dämpfung, Abrollverhalten und Elastizität legen. **Details:** original NIKE-Shox-Dämpfung mit 4 Säulen: garantiert optimalen Aufprallschutz. Gepolstertes Textilfutter. Gute Dämpfung durch NIKE-Air-System im Rückfußbereich. Stabilisierung im Mittelfußbereich. Gummilaufsohle mit Flexkerben für besseres Abrollen. **Obermaterial:** aufwändig verarbeitetes Mesh kombiniert mit TPU-Leiste garantieren Atmungsaktivität und Halt.

17 70 037 weiß-hellblau
Größe 39,40,41,42,43,44,45,46 **150,-**

(9) [24] **NIKE "T-Lite 2 Leather" Trainings- und Freizeitschuh.** zum günstigen Preis. **Details:** Textilfutter und Gummisohle. **Obermaterial:** Synthetik.

09 40 871 marine
76 60 771 schwarz
92 35 062 hellgrau
Größe 39,40,41,42,43,44,45,46 **50,-**

(10)+(11) **NIKE "Air Classic" Trainings- und Freizeitschuh** für Erwachsene und Kinder. Mit sehr guten Dämpfungseigenschaften. **Details:** dämpfende NIKE-Air-Sohle im Vor- und Rückfußbereich. Sichtbares MAX-Air-Kissen im Fersenbereich. Gepolstertes Textilfutter. Gummisohle. **Obermaterial:** Leder.

10/[24] **Für Kinder**
86 47 136 weiß-marine
Größe 35,36,37,38 **90,-**

11/[24] **Für Erwachsene**
54 65 853 weiß-marine
Größe 39,40,41,42,43,44,45,46 **135,-**

(12) [24] **NIKE "Air Max Turbulence" Running und Freizeitschuh.** Ein leichtes Modell aus Stretch-Mesh für bequemen, passgenauen Sitz am Fuß. **Details:** TPU-Stützleiste am Mittelfuß, Air Element im Fersenbereich für gute Dämpfung. Effizienter Abstoß durch tiefe Flexkerben. Gummilaufsohle. **Obermaterial:** Synthetik.

13 84 581 rot-silber
38 64 488 anthrazit schwarz
Größe 39,40,41,42,43,44,45,46 **100,-**

(13) [24] **NIKE "Air Terra Sebec (7)" Trail-Runningschuh** für weichen, unebenen Boden. **Details:** Außensohle aus Karbongummi für besten Halt. Dämpfendes Air-Element im Fersenbereich. **Obermaterial:** Synthetik mit Mesh.

35 55 365 anthrazit-gold
Größe 39,40,41,42,43,44,45,46 **75,-**

(14) [24] **NIKE "Air Ecrof" Wander-und Trailschuh.** Für jedes Gelände und auch für jedes Wetter geeignet. **Details:** wenig Gewicht. Halbhoch geschnitten für besseren Halt. Gute Stabilität im Mittelfußbereich. Griffige Gummilaufsohle. **Obermaterial:** Leder.

14 70 584 beige
31 04 483 schwarz
Größe 39,40,41,42,43,44,45,46 **100,-**

(14) **100,-**
Air Ecrof
Gr. 39-46
- **Wasserdicht**

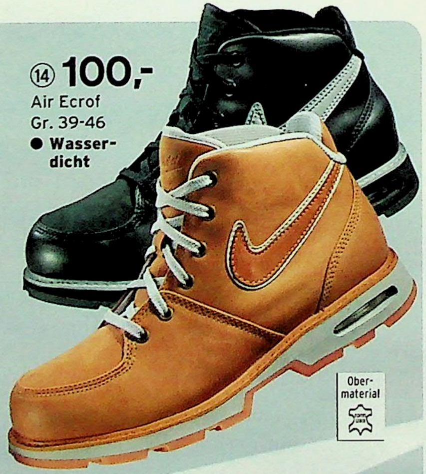

Obermaterial

(13) **75,-**
Air Terra
Sebec

FILA

① 75,-
Raceboot
Gr. 36-41
Für SIE

② 70,-
Highjump
Gr. 36-46
Für SIE & IHN

⑤ 60,-
Split
Gr. 39-46

⑥ 50,-
Split Kids
Gr. 35-38
Für Kids

⑧ 24 **FILA "Next 2" Tennis- und Freizeitschuh** zum kleinen Preis. **Details:** dämpfende EVA-Zwischenlaufsohle, Gummilaufsohle. **Obermaterial:** Leder mit Synthetik.
23 39 002 weiß-marine-rot
Größe 39,40,41,42,43,44,45,46 **50,-**

⑨ 24 **FILA "Eurojogger" Runningschuh** für SIE und IHN. **Details:** dämpfende EVA-Zwischensohle, gepolstertes Textilfutter, abriebfeste Gummilaufsohle. **Obermaterial:** Leder.
21 80 664 schwarz **46 82 216** weiß
Größe 36,37,38,39,40,41, 42,43,44,45 **50,-**

③ 120,-
Frontier Moc B
Gr. 39-46
Obermaterial

Wichtig für Sie!
Alle Sportschuhe werden in deutschen Größen ausgeliefert. Bestellen Sie bitte daher Ihre normale deutsche Schuhgröße.

⑦ + ⑧ je
50,-

⑦ Vuell W
Gr. 36-41
Für SIE

⑧ Next 2
Gr. 39-46
Für IHN

Obermaterial

⑨ 50,-
Eurojogger
Gr. 36-45

Für SIE & IHN

⑩ 60,-
Slash
Gr. 39-46

① 24 **FILA "Raceboot" Running- und Freizeitschuh.** Die flache Sohle sorgt hier für eine absolut trendstarke Optik. Weiteres **Detail:** Gummilaufsohle. **Obermaterial:** Synthetik.
06 07 985 oliv/hellgrün
Größe 36,37,38,39,40,41 **75,-**

② 24 **FILA "Highjump" Running- und Freizeitschuh.** Modisches Highlight – von einem Hochsprung-Schuh inspiriert. **Details:** mit Schnür- und Klettsystem. Dämpfende EVA-Zwischensohle. Gummilaufsohle. **Obermaterial:** Synthetik.
59 86 763 royal/marine
Größe 36,37,38,39,40,41,42, 43,44,45,46 **70,-**

③ 24 **FILA "Frontier Moc B". Sportswear-Boots** im Hip-Hop-Style. Ein super bequemer Trendschuh. **Details:** Metall-Ösen und FILA-Script-Logo. Dämpfende EVA-Zwischensohle. Gummilaufsohle. **Obermaterial:** Nubukleder.
59 10 991 hellbraun
Größe 39,40,41,42,43,44,45,46 **120,-**

④ 24 **FILA "Pool Slide 04" Bade- und Freizeitpantolette für SIE & IHN. Details:** mit großem Logo, vorgeformtem Fußbett und griffiger Laufsohle. **Obermaterial:** Synthetik.
61 21 785 marine-weiß-rot
Größe 37,38,39,40,41, 42,43,44,45,46 **15,-**

⑤ + ⑥ 24 **Basketball- und Freizeitschuh** für Erwachsene und Kinder. **Details:** Zwischensohle aus ultraleichtem C.M.R. Gummilaufsohle. **Obermaterial:** Synthetik.
5/ **Erwachsenenmodell**
28 74 368 weiß/royal
Größe 39,40,41,42,43,44,45,46 **60,-**
6/ **Kindermodell**
03 87 273 weiß/royal
Größe 35,36,37,38 **50,-**

⑦ 24 **FILA "Vuell W" Freizeitschuh** für Damen. Bietet solide Qualität zum kleinen Preis. **Details:** gepolstertes Textilfutter. Dämpfende EVA-Zwischensohle. Robuste Gummilaufsohle. **Obermaterial:** Synthetik mit Mesh.
67 62 133 weiß-rot-silber
Größe 36,37,38,39,40,41 **50,-**

④ 15,-
Pool Slide 04
Gr. 37-46

24 **die schnelle 24** gegen Aufpreis. Nähere Infos im Service-Teil.

(10) 24 **FILA "Slash" Trainings- und Freizeitschuh** für viele Gelegenheiten. **Details:** C.M.R.-Zwischensohle, Gummilaufsohle.
Obermaterial: Synthetik.
48 24 828 schwarz
50 78 052 marine
Größe 39,40,41,42,43,44,45,46 **60,-**

(11) 24 **FILA "Strapt" Basketball- und Freizeitstiefel** – ansprechend in Optik und Ausstattung.

Details: Schnellschnürung. Zusätzlicher Klettverschluss. Gepolstertes Textilfutter. EVA-Zwischensohle. 3-Action-Dämpfung im Vor- und Rückfußbereich. Stützelement im Mittelfußbereich. Abriebfeste Gummilaufsohle.
Obermaterial: Leder mit Synthetik.
59 46 515 weiß/marine/rot
Gr. 40,41,42,43,44,45,46,47,48 **90,-**

(12) 24 **REEBOK "The Finisher" Basketball- und Freizeitstiefel** in innovativer Optik. **Details:** EVA-Zwischensohle mit DMX-FOAM-Dämpfungssystem. Basketballspezifische Gummi-Außensohle. **Obermaterial:** Synthetik.
14 31 131 weiß/rot
16 38 892 weiß/blau
Größe 39,40,41,42,43,44, 45,46,47,48,49 **85,-**

(13) 24 **REEBOK "NBA Enigma" Basketball- und Freizeitschuh.** Gratis dazu gibt's einen hochwertigen Basketball! **Details:** EVA-Zwischensohle mit TPU Mittelfußbrücke und DMX-FOAM-Dämpfungssystem. Basketballspezifisches 360° Außensohlen-Design für optimale Traktion in allen Bewegungsrichtungen. **Obermaterial:** Leder.
65 65 770 weiß/schwarz
Größe 39,40,41,42,43,44, 45,46,47,48,49 **100,-**

(14) 24 **ADIDAS "Game Time Only" Basketball- und Freizeitschuh** mit guter Dämpfung. **Details:** gepolstertes Textilfutter, EVA-Zwischen-sohle, Gummilaufsohle.
Obermaterial: Synthetik.
66 09 723 rot-weiß-schwarz
Größe 39,40,41,42,43,44, 45,46,47,48,49 **90,-**

(15) 24 **NIKE "The Turn Around" Basketball- und Freizeitstiefel.** Sehr leicht – sehr futuristisch. **Details:** elastische Air-Funktion im Vorfuß-, Stützelement im Mittelfußbereich. Vollgummi-Außensohle. **Obermaterial** Synthetik in Leder-Optik.
26 83 898 schwarz
Größe 39,40,41,42,43,44,45, 46,47,48,49 **55,-**

(16) 24 **NIKE "Air Velocity" Basketball- und Freizeitstiefel:** besonders edel, besonders innovativ, besonders gut! **Details:** elastische Air-Funktion im Vorfuß-, Stützelement im Mittelfußbereich. Vollgummi-Außensohle. **Obermaterial:** Synthetik in Leder-Optik.
23 97 702 weiß-bordeaux
Größe 39,40,41,42,43,44,45, 46,47,48,49 **95,-**

(17) 24 **NIKE "Triple Clutch" Basketballschuh,** der sehr vielseitig ist. **Details:** verstärkter Mittelfußbereich für Stabilität. Vollgummi-Sohle. **Obermaterial:** Leder mit Synthetik.
11 46 119 weiß-marine
33 21 939 weiß-rot
Größe 39,40,41,42,43,44, 45,46,47,48,49 **70,-**

BASKETBALL

① 24 **PUMA "Mestre TT" Soccerschuh –** Lifestyle pur! **Details:** moderne "Foldover"-Zunge, vorgeformte EVA-Zwischensohle, Multinockensohle.
Obermaterial: weiches Leder.
65 39 947 marine/weiß
70 40 928 schwarz/gelb
78 69 598 weiß/schwarz
Größe 39.40.41.42.43.44.45.46 **80,-**

②+③ 24 **PUMA Asana Lifestyleschuh für SIE.** Ideal für den Wellness-Bereich. **Details:** schlanker Schnitt. Gummilaufsohle.
Obermaterial: Leder.
2/ **Asana Women's**
16 35 828 weiß/bordeaux
Größe 36.37.38.39.40.41 **75,-**
3/ **Asana Plus.** Hier verschmelzen die Merkmale eines authentischen Kampfsportschuhs mit den Wünschen an einen Streetschuh im sexy Look.
77 05 902 schwarz
Größe 36.37.38.39.40.41 **90,-**

④ 24 **REEBOK "Classic Splash Suede" Sport- und Freizeitschuh** in angesagtem Style. **Details:** EVA-Zwischensohle. Gummi-Außensohle.
Obermaterial: Veloursleder.
47 24 930 beige
Größe .37.38.39.40.41 **75,-**

⑤ 24 **REEBOK "Specialist Stripe" Running- und Freizeitschuh** für Trendsetter. **Details:** EVA-Zwischensohle, Gummi-Außensohle.
Obermaterial: Leder.
53 75 998 schwarz/silber
Größe 39.40.41.42.43.44.45.46 **90,-**

⑥-⑨ 24 **NIKE "Cortez" Running- und Freizeitschuh** für Erwachsene und Kinder. **Details:** gepolstertes Textilfutter. Dämpfende EVA-Zwischensohle, Gummilaufsohle.
Obermaterial: Leder
6/ **"Cortez Deluxe SE"** für IHN.
37 59 076 weiß-rot
Größe 39.40.41.42.43.44.45.46 **85,-**

 24 **die schnelle 24** gegen Aufpreis. Nähere Infos im Service-Teil.

7/ "Cortez Deluxe VS Wmn" für SIE.
23 17 871 weiß-hellblau
Größe 36,37,38,39,40,41 **85,-**

8/ **"Cortez Basic"** für IHN.
31 28 301 schwarz/weiß
68 14 331 weiß-marine
Größe 39,40,41,42,43,44,45,46 **80,-**

9/ **"Cortez Basic VS (GS)"** für Kids.
30 37 134 schwarz-weiß
Größe 35,36,37,38 **50,-**

(10) 24 **ADIDAS Rekord Running- und Freizeitschuh.** Ein Klassiker in guter Qualität und Verarbeitung. **Details:** gepolstertes Textilfutter, EVA-Zwischensohle, Gummilaufsohle. **Obermaterial:** Leder.
10 21 687 schwarz-weiß
10 93 036 weiß-schwarz
Größe 39,40,41,42,43,44,45,46 **80,-**

FASHION & LIFESTYLE

(10) **80,-**
Rekord
Gr. 39-46
Obermaterial

(11) **100,-**
Allround
Gr. 39-46
● **Super leichter Trainings- und Lifestyle-Schuh**
Obermaterial

(12) **80,-**
Chen Tao
Gr. 36-41
Obermaterial
Für SIE

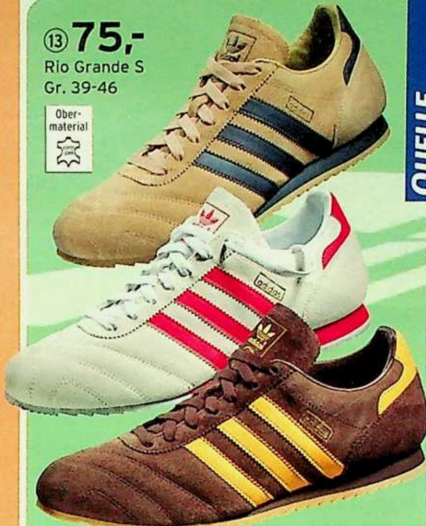

(13) **75,-**
Rio Grande S
Gr. 39-46
Obermaterial

Trend-Tipp: Boxerstiefel
(14) **100,-**
Prajna High
Gr. 36-41
Für Sie
Obermaterial

Für SIE & IHN

(15) **110,-**
Tuscany
Gr. 37-46

Wichtig für Sie!
Alle Sportschuhe werden in deutschen Größen ausgeliefert. Bestellen Sie bitte deshalb Ihre normale deutsche Schuhgröße!

(11) 24 **ADIDAS "Allround" Freizeitstiefel.** Ein echter Kultschuh. **Details:** aktuelle, knöchelhohe Form für mehr Halt und Stabilität. Gepolstertes Textilfutter, Gummilaufsohle. **Obermaterial:** Leder.
08 19 504 weiß-schwarz
Gr. 39,40,41,42,43,44,45,46 **100,-**

(12) 24 **ADIDAS "Chen Tao" Lifestyleschuh** im schlanken Schnitt. Einfach Reinschlüpfen und sich Wohlfühlen. Ideal für Wellness und Freizeit. **Detail:** Gummisohle. **Obermaterial:** Leder.
22 48 687 weiß-schwarz
73 70 939 schwarz-weiß
Größe 36,37,38,39,40,41 **80,-**

(13) 24 **ADIDAS "Rio Grande S" Running- und Freizeitschuh** in 3 aktuellen Farben. **Details:** gepolstertes Textilfutter, EVA-Zwischensohle, Gummilaufsohle. **Obermaterial:** Veloursleder.
38 98 034 braun-gelb
40 50 133 weiß-rot
85 39 261 khaki-marine
Größe 39,40,41,42,43,44,45,46 **75,-**

(14) 24 **ADIDAS "Prajna High" Boxerstiefel** - ein absolutes Fashion-Highlight. **Details:** verlängerte Schuhbänder für bessere Passform, EVA-Zwischensohle, Innensohle, Naturgummi-Laufsohle. Für alle Böden geeignet. **Obermaterial:** Leder.
98 01 893 braun-vanille
Größe 36,37,38,39,40,41 **100,-**

(15) 24 **ADIDAS "Tuscany" Fashion-Shuh für SIE & IHN.** Inspiriert vom Modell Monza, einem original Formel 1 Racing Schuh der 80er Jahre. **Details:** gesteppte Nähte, Gummi-Laufsohle, Gum-Rubber-Außensohle mit griffigem Reifenprofil. **Obermaterial:** weiches Leder.
69 27 167 weiß-schwarz
80 78 584 oliv-orange
Größe 37,38,39,40,41,42,43,44,45,46 **110,-**

WALKING

①+② je 74,95
GEL-Segundo W
- Mit GEL-Dämpfungssystem

① Gr. 40-46 **Für IHN**

② Gr. 36-41 **Für SIE**

⑤ 80,-
Kumasi
Gr. 39-46
- TRAXION für guten Halt
- adiPRENE für gute Dämpfung

⑥ Gr. 36-41 **Für SIE**

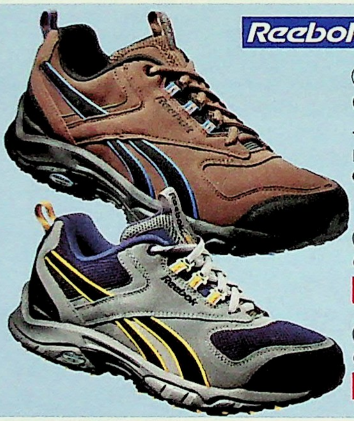

③+④ je 90,-
Trail DMX Max
- Fürs Gelände

③ Gr. 39-46 **Für IHN**

④ Gr. 36-41 **Für SIE**

Obermaterial

⑥+⑦ je 85,-
Walkaday Geofit W
- 3D-TORSION für Stabilität
- adiPRENE für gute Dämpfung

⑦ Gr. 39-46 **Für IHN**

TREKKING

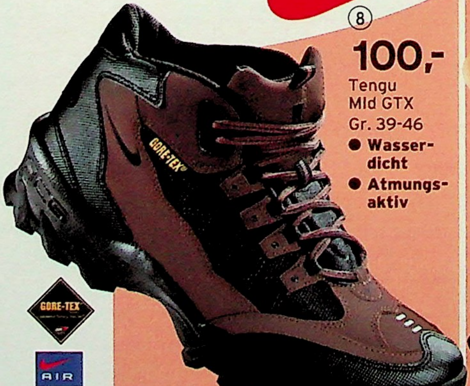

⑧ 100,-
Tengu Mid GTX
Gr. 39-46
- Wasserdicht
- Atmungsaktiv

Echtes Leder

⑨ 100,-
Air Karst EU
Gr. 39-46
- Air-Dämpfung
- Knöchelbereich weich gepolstert

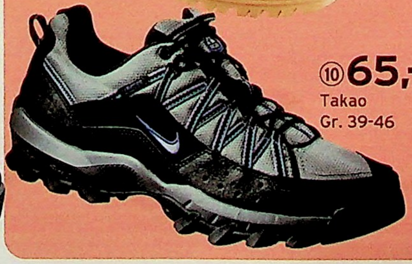

⑩ 65,-
Takao
Gr. 39-46

①+② 24 **ASICS "Gel Segundo" Walking- und Freizeitschuh für SIE & IHN.** Komfortabel, leicht, bequem. **Details:** gepolstertes Textilfutter. Dämpfende EVA-Zwischensohle und GEL-Dämpfung im Rückfußbereich. Gutes Abrollverhalten durch Flexkerben im Vorfußbereich. Profilierte Gummilaufsohle. **Obermaterial:** Synthetik in Nubukleder-Optik.

1/ **Herrenmodell**
97 33 966 grau/rot
Größe 40,41,42,43,44,45,46 **74,95**

2/ **Damenmodell**
23 51 736 hellgrau/bleu
Größe 36,37,38,39,40,41 **74,95**

③+④ 24 **REEBOK "Trail DMX Max" Walkingschuh für SIE & IHN.** Überzeugend in Qualität und Passform. **Details:** EVA-Zwischensohle mit integriertem DMX-MAX-Dämpfungssystem. Griffige Carbongummi-Außensohle. **Obermaterial:** Leder mit Synthetik.

3/ **Herrenmodell**
03 33 735 schlamm/schwarz/roya
Größe 39,40,41,42,43,44,45,46 **90,-**

4/ **Damenmodell**
33 38 822 grau/marine/gelb
Größe 36,37,38,39,40,41 **90,-**

⑤ 24 **ADIDAS "Kumasi" Walking- und Wanderschuh** mit guter Ausstattung. **Details:** adiPRENE für Dämpfung. TRAXION für guten Halt. Schnellschürung. Gepolstertes Textilfutter. Griffige Gummilaufsohle. **Obermaterial:** Leder mit Mesh.
53 89 273 schwarz-rot
Größe 39,40,41,42,43,44,45,46 **80,-**

⑥+⑦ 24 **ADIDAS "Walkaday" Geofit Walkingschuh für SIE & IHN.** Sehr leicht! **Details:** gepolstertes Textilfutter. adiPRENE und 3D-TORSION sorgen für perfekte Dämpfung, gute Stabilität und Bewegungskontrolle. Gummilaufsohle. **Obermaterial:** Nubukleder.

6/ **Damenmodell**
76 95 585 grau-silber
Größe 36,37,38,39,40,41 **85,-**

7/ **Herrenmodell**
53 11 657 sand-beige
Größe 39,40,41,42,43,44,45,46 **85,-**

⑧ 24 **NIKE "Tengu Mid GTX" Outdoor-Stiefel** mit GORE-TEX-Ausstattung. **Details:** wasserdicht und atmungsaktiv. Griffige Gummisohle. **Obermaterial:** Synthetik mit Mesh.
37 97 657 schwarz-braun
Gr. 39,40,41,42,43,44,45,46 **100,-**

⑨ 24 **NIKE "Air Karst EU" Trekking- und Freizeitstiefel** mit praktischer Schnellschnürung. **Details:** Textilfutter und Knöchelpartie gepolstert. Dämpfende NIKE-Air-Sohle im Rückfußbereich. Trittfeste Gummi-Schalensohle. **Obermaterial:** Leder.
39 71 681 beige
Größe 39,40,41,42,43,44,45,46 **100,-**

⑩ 24 **NIKE "Takao" Walking- und Wanderschuh** mit ansprechender Ausstattung. **Details:** gepolstertes Textilfutter. Mit NIKE-Air-System im Rückfußbereich. Griffige Gummilaufsohle. **Obermaterial:** Synthetik.
16 12 388 grau-schwarz
Größe 39,40,41,42,43,44,45,46 **65,-**

24 **die schnelle 24** gegen Aufpreis. Nähere Infos im Service-Teil.

(11) 24 **MARS "Energy" Running- und Freizeitschuh** im Retro-Style und zu einem guten Preis. **Details:** gepolstertes Textilfutter, dämpfende EVA-Zwischensohle. Abriebfeste Gummilaufsohle. **Obermaterial:** Leder.
55 02 730 weiß/marine
83 17 379 schwarz/weiß
56 86 053 rot/ecru

Gr. 36,37,38	**30,-**	Gr. 39,40,41	**33,-**
Größe 42,43,44,45,46			**36,-**

(12) 24 **MARS "Halo" Running- und Freizeitschuh** im Biker-Style. **Detail:** durchsichtige Gummilaufsohle. **Obermaterial:** Synthetik.
25 65 905 schwarz/rot/weiß

Größe 39,40,41			**35,-**
Gr. 42,43,44	**37,50**	Gr. 45,46	**40,-**

(13) 24 **MARS "Marco" Running- und Freizeitschuh** im klasse Design. **Details:** gepolstertes Textilfutter. Schnellschnürung. Synthetik-Laufsohle. **Obermaterial:** Synthetik.
37 69 904 weiß/beige/rot

Größe 39,40,41	**35,-**
Größe 42,43,44	**37,50**
Größe 45,46	**40,-**

(14) 24 **MARS "Lana" Boxer- und Freizeitstiefel.** Aktuelles Mode-Highlight für SIE. **Details:** schneller Einstieg durch Reißverschluss. Gummilaufsohle. **Obermaterial:** Leder.
34 03 544 oliv/orange
72 96 380 hellbraun/beige

Größe 36,37,38	**37,-**
Größe 39,40,41,42	**40,-**

(15) 24 **MARS "Cosmos" Running- und Freizeitschuh** für SIE & IHN. **Details:** gepolstertes Textilfutter. Modisch flache Gummilaufsohle. **Obermaterial:** Leder.
16 09 082 schwarz/weiß
96 05 377 blau/orange (Gr. 36-42)

Größe 36,37,38	**33,-**
Größe 39,40,41,42	**36,-**
Größe 43,44,45,46	**39,-**

(16) 24 **MARS "Boxerstiefel"** in aktuellem Style. **Details:** lange Schnürbänder zum bequemen Einstieg. EVA-Zwischensohle, gerippte Gummilaufsohle. **Obermaterial:** Synthetik.
35 01 853 schwarz/weiß
92 06 940 weiß/schwarz

Größe 36,37,38	**25,-**
Größe 39,40,41,42	**30,-**

(17) 24 **MARS "Toad" Running und Freizeitschuh** zum kleinen Preis. **Details:** gepolstertes Textil- futter. Abriebfeste Gummilaufsohle. **Obermaterial:** Synthetik.
25 84 569 limone/weiß
66 03 552 orange/weiß
82 72 017 braun/bleu

Größe 36,37,38	**33,-**
Größe 39,40,41	**36,-**
Größe 42,43,44,45,46	**39,-**

Wichtig für Sie!
Alle Sportschuhe werden in deutschen Größen ausgeliefert.
Bestellen Sie bitte daher ihre normale deutsche Schuhgröße.

FASHION & LIFESTYLE
MARS

MARS

1 Klettmodell

1 Schnür-modell

1 je ab **30,-**

Dinster

2 ab **25,-**

Milano V Runningschuh

Für SIE & IHN

Gr. 39-50

3 ab **27 50**

J 6840

Gr. 39-50

Extra bis Größe 50!

Obermaterial Synthetik mit Mesh.
27 54 831 schwarz

Größe 39,40,41	27,50
Größe 42,43,44	30,-
Größe 45,46,47	35,-
Größe 48,49,50	40,-

(4) 24 **MARS "Counter" Hallensport- und Freizeitschuh für SIE & IHN.** Mit abriebfester Gummilaufsohle. **Details:** gepolstertes Textilfutter. EVA-Zwischensohle. **Obermaterial:** Mesh mit Synthetik.
97 51 073 weiß/grau

Größe 36,37,38	33,-
Größe 39,40,41	36,-
Größe 42,43,44,45,46	39,-

(5) 24 **MARS "Shiny" Sport- und Freizeitschuh** für Kids. Witzig: bei jedem Schritt blinkt's im Fersenbereich. **Details:** mit Klettverschluss. Gepolstertes Textilfutter. Gummilaufsohle. **Obermaterial:** Synthetik.
51 27 956 marine/rot/weiß

Größe 28,29,30			20,-
Gr. 31,32,33	22,50	Gr. 34,35	25,-

(6) 24 **MARS "L 1961-01" Trainings- und Freizeitschuh für SIE.** Ideal für viele Freizeit-Aktivitäten. Gepolstertes Textilfutter. **Details:** Gummilaufsohle. **Obermaterial:** Leder.
10 22 960 marine
40 94 228 weiß

Größe 36,37,38,39,40,41	19,99

(7) 24 **MARS "CT 313" Trainings- und Freizeitschuh für SIE & IHN.** Mit Klettverschluss. **Details:** gepolstertes Textilfutter. Gummilaufsohle. **Obermaterial:** Leder.

(1) 24 **MARS "Dinster" Running- und Freizeitschuh.** Hier haben Sie die Wahl zwischen einem Schnür- oder Klettmodell. **Details:** mit optimaler Dämpfung durch die EVA-Zwischensohle. Gutes Abrollverhalten durch Flexkerben im Vorfußbereich. Gummilaufsohle. **Obermaterial:** Mesh mit Synthetik.
60 89 166 Schnürmodell
71 08 960 Klettmodell

Größe 39,40,41	30,-
Größe 42,43,44	33,-
Größe 45,46	36,-

(2) 24 **MARS "Milano V" Running- und Freizeitschuh für SIE & IHN.** Bis Größe 50! Leicht und bequem, mit Klettverschluss für ein rasches Anziehen. **Details:** gepolstertes Textilfutter, dämpfende EVA-Zwischensohle. Gummilaufsohle. **Obermaterial:** Synthetik in Veloursleder-Optik, mit Mesh.
52 19 015 grau/silber
91 49 080 marine/silber

Größe 36,37,38	25,-
Größe 39,40,41	27,50
Größe 42,43,44	30,-
Größe 45,46,47	35,-
Größe 48,49,50	40,-

(3) 24 **MARS "J 6840" Trainings-und Freizeitschuh** bis Gr. 50! **Details:** mit weich gepolstertem Schaftrand und Gummilaufsohle.

4 ab **33,-**

Counter

- **Mit dämpfender EVA-Zwischensohle**
- **Auch für Hallensport geeignet**

Gr. 36-46

Für SIE & IHN

5 ab **20,-**

Shiny

- **Blinken bei jedem Schritt**

Gr. 28-35

Für Kids

6 **19 99**

L 1961-01 Freizeitschuh für SIE

Alle Größen 1 Preis

Gr. 36-41

Obermaterial

7 ab **19 99**

"CT 313" Crosstraining- und Freizeitschuh

Für SIE & IHN

Obermaterial

Gr. 36-45

24 **die schnelle 24** gegen Aufpreis. Nähere Infos im Service-Teil.

MARS

31 39 415 weiß
39 85 848 schwarz

Größe 36,37,38	19,99
Größe 39,40,41	23,-
Größe 42,43,44,45	26,-

(8) 24 MARS "BS 6674" Bad- und Freizeitpantolette für SIE & IHN. Angenehm leicht und bequem. **Details:** Weitenregulierung durch Klettverschluss. EVA-Zwischensohle. Gummilaufsohle. **Obermaterial:** Textil.
15 36 123 marine/weiß
35 53 369 schwarz/grau

Größe 36,37,38	5,-
Größe 39,40,41,42	7,-
Größe 43,44,45,46	9,-

(9) 24 MARS "R 100" Running- und Freizeitschuh für SIE & IHN. Zu einem super günstigen Preis. **Details:** gut dämpfende EVA-Zwischensohle. Gummilaufsohle. **Obermaterial:** atmungsaktives Mesh.
46 90 825 grau **79 81 277** weiß
69 92 068 schwarz

Größe 36,37,38	9,99
Größe 39,40,41,42	12,50
Größe 43,44,45,46	15,-

(10) 24 MARS "Jogger" Running und Freizeitschuh. Ein Leichtgewicht zum kleinen Preis. **Details:** gepolstertes Textilfutter. Dämpfende EVA-Zwischensohle. **Obermaterial:** Synthetik.
02 81 242 weiß/rot
71 40 068 weiß/blau

Größe 36,37,38,39,40,41,42	11,-

(11) 24 MARS "J 6661" Running- und Freizeitschuh für SIE & IHN. Überzeugt durch sein geringes Gewicht und die gute Passform. **Details:** praktischer Klettverschluss für schnelles Anziehen. Gepolstertes Textilfutter. Dämpfende EVA-Zwischensohle. Gummilaufsohle. **Obermaterial:** Synthetik mit Mesh.
06 44 258 marine/grau/weiß
23 54 373 weiß/schwarz

Größe 36,37,38,39,40,41, 42,43,44,45,46	14,-

(8) ab
5,-
BS 6674
Badepantolette
Für SIE & IHN

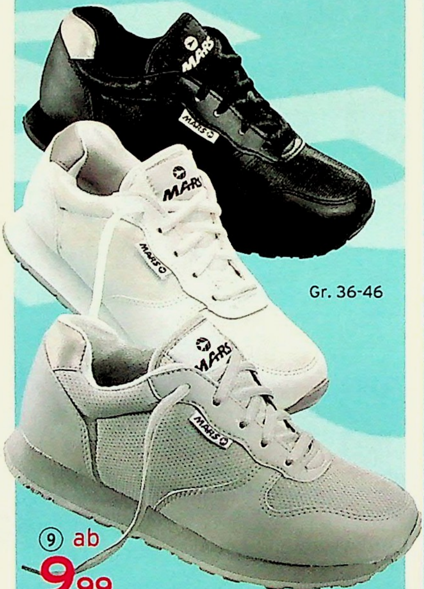

Gr. 36-46

(9) ab
9,99
Runningschuh
Für SIE & IHN

Unser Bestes für Sie!

- Super leichtes Material
- Hoher Laufkomfort durch dämpfende EVA-Zwischensohle

MARS

(10)
Jogging-Schuh
11,-
Alle Größen 1 Preis
Für SIE
Gr. 36-42

(11)
Freizeitschuh
14,-
Alle Größen 1 Preis
Für SIE & IHN
Gr. 36-46

Gr. 36-46

(12) ab
19,99
"R 310" Running- und Freizeitschuh
Für SIE & IHN

Obermaterial

Gr. 39-45

(13) ab
19,99
"CT 323" Crosstraining-schuh

Obermaterial

(12) 24 MARS "R 310" Runningschuh für SIE & IHN. Gepolsterter Schaftrand. **Details:** Textilfutter, Gummilaufsohle. **Obermaterial:** Leder.
50 70 362 schwarz
83 76 966 weiß

Größe 36,37,38	19,99
Gr. 39,40,41,42,43,44,45,46	25,-

(13) 24 MARS "CT 323" Trainings- und Freizeitschuh mit gepolstertem Textilfutter und Gummilaufsohle. **Obermaterial:** Leder.
22 56 818 schwarz
27 33 562 weiß

Größe 39,40,41	19,99
Größe 42,43,44,45	23,-

MARS

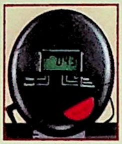

PREIS HIT
① Heimtrainer HT 502
79,-

- Ohrclip-Pulsmessung
- Schwungmasse ca. 4,5 kg

MARS

② 99,-
Heimtrainer UCM 75
- Schwungmasse ca. 5 kg

120 kg
Körper Fett Messung

Mehr Schwungmasse, mehr Sitzkomfort, mehr Funktionen: mehr kostet das bei uns nicht.

HAMMER®

SDS-Sattel

NEU bei QUELLE

130 kg
Körper Fett Messung

③ 199,-
Heimtrainer Mondeo SDS
- Schwungmasse ca. 6 kg
- Horizontale Sattelverstellung
- SDS-Sattel: optimiert selbstständig die Sitzposition
- Mit Fitness-Note 1-6: da wissen Sie wie gut Sie sind

Sie wollen einen bequem niedrigen Einstieg und absolut höchste Ausstattung? Dann ist das Ihr neuer Trainer!

KETTLER

130 kg

④ 399,-
Heimtrainer GOLF
- 10-stufig verstellbarer Tretwiderstand
- Schwungmasse ca. 6 kg
- zusätzliche Ohrclip-Pulsmessung

Gut zu Wissen

Was ist ein Heimtrainer?

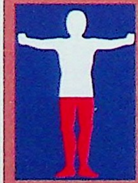

Machen Sie sich fit, ohne in ein Studio gehen zu müssen. Ein Heimtrainer ist die einfachste Form, seine Beinmuskulatur zu trainieren und dabei auch noch die Ausdauer zu fördern. Besonders empfehlenswert für Übergewichtige: man sitzt und muss nicht mit dem eigenen Körpergewicht arbeiten. Natürlich haben alle unsere Geräte einen Computer, der Ihnen die wichtigsten Trainingswerte aktuell anzeigt.

Alle Geräte auf dieser Doppelseite
- sind GS-geprüft
- werden mit Aufbau- und Trainingsanleitung geliefert

① 48 **Heimtrainer HT 502.** Widerstandsregelung über Schleifbandbremse stufenlos verstellbar. Computer mit folgenden Funktionen: Trainingszeit, Entfernung, Puls, Geschwindigkeit, ca. Kalorienverbrauch, Scan-Funktion und Automatik-Ein/Aus. **Aufstellmaße:** L/B/H 61/51/107. Gewicht ca. 21,5 kg. Klasse HC.
70 84 483 **79,-**

② 48 **Heimtrainer UCM 75.** Stufenlos verstellbarer Tretwiderstand. Computer-Anzeige für: Geschwindigkeit, Trainingszeit, Entfernung, ca. Kalorienverbrauch, Pulsfrequenz; mit SCAN-Funktion und Automatik-On/Off. **Aufstellmaße:** L/B/H ca. 77/51/126 cm. Gewicht ca. 23 kg. Klasse HC.
61 51 215 **99,-**

③ 48 **Heimtrainer Mondeo SDS.** 8-fache Widerstandsverstellung. Transportrollen. Qualitäts-Kugellager für ruhigen Lauf. 8 Computerfunktionen mit großer Simultan-Anzeige für optimale Trainingskontrolle. Anzeige von Puls, Trainingszeit, zurückgelegter Entfernung, Geschwindigkeit, ca. Kalorienverbrauch, Auto-On/Off, Scanfunktion. Individuelle Trainingsvorgaben programmierbar. Erholungspulsmessung mit Fitnessnote 1-6. **Aufstellmaße:** L/B/H ca. 86/51/135 cm. Gewicht ca. 29 kg. Klasse HC.
75 51 215 **199,-**

④ ⒺⒺ **Heimtrainer GOLF.** Trainingscomputer: Zeitmessung, Trainingsstrecke, Gesamtkilometer, Kalorienverbrauch, Geschwindigkeit, Trittfrequenz, Pulsmessung, Erholungspulsmessung mit Fitnessnote 1-6. Durchschnittswerte bei Trainingsende für Geschwindigkeit, Trittfrequenz, Trainingspuls. Vorgabemöglichkeit: Zeit, Strecke, Kalorienverbrauch, optimaler Trainingspulsbereich. Zusätzlich mit Ohrclip-Pulsmessung. **Aufstellmaße ca.:** L/B/H 105/53/128 cm. Gewicht ca. 35 kg.
35 89 216 **399,-**

Die Ausstattung unserer Sportgeräte finden Sie in dieser Form an den Abbildungen

Magnetbremse-geräuscharm und ruckfrei	Maximale Belastbarkeit (150 kg)
Handpulsmessung - bequem alles im Griff	Extra tiefer Einstieg für bequemes Auf- und Absteigen
Körperfettmessung für kontrollierten Muskelaufbau (Körper Fett Messung)	Streckenprofile - für abwechslungsreiches Training
Therapeutische Zwecke Klassifizierung HA (WATT)	Brustgurtmessung - exakt und flexibel.
Motorleistung bei Laufbändern (00,0 kW (00 PS))	Benötigte Raumhöhe: Körpergröße plus X cm (Körpergröße)

Artikel mit dem Zeichen 48 liefern wir meist in 48 Stunden bei Bestellung über 0180 - 53 100 (€ 0,12/Min. aus dem Festnetz der T-Com) oder www.quelle.de und überall bei QUELLE. Info, auch zur Batterierücknahme, siehe Serviceteil. ⒺⒺ Lieferung gegen Aufpreis.

Unser Bestes für Sie!

MARS
Millionenfach gekauft

Mit Körperfettmessung

Lenker für verschiedene Griffpositionen

Schwungmasse 6 kg

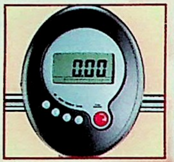

2 Jahre Garantie*
auf alle MARS-Geräte dieser Doppelseite
*Leistungsumfang+Fahrtkosten im Serviceteil

⑤ Heimtrainer UCMF 2020
vorher ~~249,-~~

149,-*

Preissenkung 100,-
Das ist typisch Quelle! Sie bekommen die Ausstattung eines 249,- Euro-Gerätes jetzt für 100,- weniger!

⑤ 48 **Heimtrainer UCMF 2020.** Magnetic-Heimtrainer für ein Herz-/Kreislauf- und Ausdauer-training zu Hause mit geringem Platzbedarf. Widerstandsregelung 8-stufig verstellbar. Transportrollen vorn und höhenverstellbarer Standfuß. Computer mit leicht ablesbarem, multifunktionellem Display und den Funktionen: Trainingszeit, Puls, Geschwindigkeit, Entfernung, ca. Kalorienverbrauch, Scan-Funktion. Auto-Ein/Aus. Körperfett- und Herzerholungsratenmessung. Individuelle Trainingsvorgaben möglich. **Aufstellmaße:** L/B/H ca. 105/51/128 cm. Gewicht ca. 25 kg. Klasse HC.

80 39 825 ~~249,-~~ **149,-**

Oder einfach in 12 Raten mit
***RATENKAUF:**

Monatliche Rate	**13,27**
Ratenkauf-Preis	**159,19**

Effektiver Jahreszins 13,12%. Weitere Infos auf den Service-Seiten oder www.quelle.de

Mit extra hoher Griffsäule: da sitzen Sie besonders aufrecht und vermeiden Rückenverspannungen

BUFFALO

NEU bei QUELLE

① **199,-**

HTCM 999

- Sattel vertikal und horizontal verstellbar
- Schwungmasse ca. 6 kg
- Extra tiefer Einstieg

Sie wollen Abwechslung: hier gibt's 12 Streckenprofile und obendrein einen persönlichen Trainingsplan

HAMMER

NEU bei QUELLE

- SDS-Sattel

② **399,-**

Ergometer Cardio Design 3000

- Schwungmasse ca. 9 kg
- Drei pulsgesteuerte Programme
- TPA - Ihr persönlicher Trainingsplan (siehe S. 549)

Der Schon-Heimtrainer: schont den Rücken und kontrolliert als Ergometer das Kreislauftraining

BUFFALO

③ **249,-**

Sitz-Heimtrainer RCM 3

- Extra hoher Sitz zum bequemen Auf- und Absteigen
- Schwungmasse ca. 9 kg
- Extra großes Display
- Verstellmöglichkeiten zur Entlastung der Wirbelsäule

③ **299,-**

Sitz-Ergometer RCMM3

WATT · Körper Fett Messung · 16

KETTLER

NEU bei QUELLE

④ **599,-**

Ergometer DX 1

- Schwungmasse ca. 10 kg
- Übersichtliche grafische Darstellung Ihres Belastungsprofils
- Induktions-Bremssystem für feinste Abstimmung des Belastungswiderstandes
- Ohrclip-Pulsmessung

Ich muss beim Radeln auf mein Herz achten!

① 48 **Heimtrainer HTCM 999.** Hohe Laufruhe und -stabilität. Transportrollen vorn, für einfaches Veschieben des Gerätes. Die hohe Lenksäule ermöglicht eine äußerst aufrechte, bequeme Sitzposition für rückenschonendes Training. Widerstandsregelung: 8-stufig über den Computer verstellbar. Multifunktioneller Computer mit folgenden Funktionen: Trainingszeit, Entfernung, Puls, Geschwindigkeit, ca. Kalorienverbrauch, Scan. Individuelle Trainingsvorgaben möglich. **Aufstellmaße:** L/B/H 104/53/140 cm. Gewicht ca. 28,5 kg. Klasse HC.

82 78 930 — 199,-

② E **Ergometer Cardio Design 3000.** SDS-dreidimensionale Beweglichkeit des Sattels garantiert optimalen Sitzkomfort und vermeidet unangenehme Reibung beim Training. Integrierter Empfänger für optionale drahtlose EKG-genaue Pulsfrequenzüberwachung (Sender nicht im Lieferumfang enthalten). Individuell programmierbare Pulszone. 12 Fitnessprogramme (Berg- und Talprofile). Manuelle Belastungssteuerung. Drehzahlunabhängige Leistungsregelung in 5-Watt-Schritten. Sattelhöhenverstellung mit Quick-Lock-Schnellverschluss. Transportrollen vorn. Computer-Anzeige mit folgenden Funktionen: Leistung in Watt, Geschwindigkeit, Umdrehungen/Minute, Trainingszeit, zurückgelegte Entfernung, ca. Kalorienverbrauch, Puls, Erholungspulsmessung mit Fitnessnote 1-6. Vorgabemöglichkeiten: Leistung in Watt, Trainingszeit, Entfernung, ca. Kalorienverbrauch, optimaler Trainingspulsbereich. Inklusive Netzadapter. **Aufstellmaße:** L/B/H 97/51/139 cm. Gewicht ca. 33 kg. Klasse HA.

55 93 753 — 399,-

③ E **Sitz-Heimtrainer.** Für rückenschonendes, komfortables Herz-/Kreislauf- und Ausdauertraining. Längenverstellbarer Sitz (je nach Größe des Trainierenden). Widerstandsregelung 8-stufig über den Computer verstellbar. Transportrollen vorne und höhenverstellbarer Standfuß. Computer mit extra großem Display: Trainingszeit, ca. Kalorienverbrauch, Entfernung, Geschwindigkeit, Pulsfrequenz, Automatik-Ein/Aus. Individuelle Trainingsvorgaben programmierbar für: Trainingszeit, Entfernung, Kalorien, Puls. **Aufbaumaße:** L/B/H 166/50,5/110. Gewicht ca. 39 kg. Klasse HC.

68 94 490 — 249,-

E **Wie vor, jedoch als Ergometer:** Für therapeutisches Training geeignet: das heißt, Herz- und Kreislauftraining risikominimiert nach ärztlichen Vorgaben dosierbar. Widerstandsregelung 16-stufig verstellbar. Mit Körperfettmessung. Klasse HA.

52 03 114 — 299,-

④ E **Ergometer DX 1.** Trainingscomputer: hochauflösendes LCD Display, grafische Darstellung des Belastungsprofils, Leistung in Watt, Geschwindigkeit, Trittfrequenz, Trainingsstrecke, Gesamtkilometer, Energieverbrauch, Trainingspuls mit prozentualer Anzeige zur vorgegebenen Obergrenze, Erholungspulsmessung mit Fitnessnote 1-6, Durchschnittswerte bei Trainingsende. Drehzahlunabhängige Leistungsregelung in 5 Watt Schritten von 25-400 Watt. Automatische Vorgabe für Trainingspulsbereich in Abhängigkeit von Trainingsziel und Leistungsniveau. Ohrclippulsmessung. 8 Trainingsprogramme inkl. pulsgesteuertem Training. Ergono-

Artikel mit dem Zeichen 48 liefern wir meist in 48 Stunden bei Bestellung über 0180 - 53 100 (€ 0,12/Min. aus dem Festnetz der T-Com) oder www.quelle.de und überall bei QUELLE. Info, auch zur Batterierücknahme, siehe Serviceteil. E Lieferung gegen Aufpreis.

MARS

⑤ **189,-**
Ergometer EMM75
- Ohrclip-Pulsmessung
- Schwungmasse ca. 6 kg
- 12-stufig verstellbarer Tretwiderstand

Ergometer sind immer so teuer? Der nicht. Sie werden staunen, was der alles kann

BUFFALO

NEU bei QUELLE

⑥ **279,-**
EMMF 4780
- Sattel vertikal und horizontal verstellbar
- Schwungmasse ca. 9 kg
- 16-stufig verstellbarer Tretwiderstand
- Mit Empfänger für drahtlose Pulsmessung - völlig ohne Kabel

⑥ **299,-**
EMMF 4780 mit Brustgurt

MARS

STIFTUNG WARENTEST
GUT
Im Test: 18 Geräte, davon 10x gut
test 01/2003
* Getestet wurde EMM 6800 unter QUELLE Best-Nr. 41 28 87

⑦ **349,-**
Ergometer EMM 6800
- 16-stufig verstellbarer Tretwiderstand
- Schwungmasse ca. 9 kg
- Automatik-Programm für wattabhängige Widerstandsregelung
- Sattel komplett verstellbar

⑦ **399,-**
Ergometer EMM 6800 mit Brustgurt

Training kann gesund sein.
Es kann aber auch schaden. Mit einem Ergometer kann das nicht passieren. Lassen Sie sich vom Hausarzt untersuchen und Vorgaben für Ihr Training daheim empfehlen. Die stellen Sie dann am Ergometer ein und...die Elektronik "bremst" Ihren Trainingsdrang zur rechten Zeit ab.

Kreislauftraining gibt's für mich nur unter voller Kontrolle

mischer Sattel. Verstellung vertikal und horizontal. Transportrollen vorne. Inklusive Netzadapter. **Aufstellmaße ca.:** L/B/H 105/53/128. Gewicht ca. 45 kg. Klasse HA.

26 15 496 **599,-**

⑤ 48 **Ergometer EMM75.** Mit computergesteuertem, magnetischem Bremssystem. Verstellbare Sattelhöhe. Transportrollen vorn für einfaches Umstellen. Trainingscomputer mit LCD-Anzeige: Geschwindigkeit, Trainingszeit, Entfernung, ca. Kalorienverbrauch, Pulsfrequenz, Watt und Herzerholungsrate. Training nach Zielwerteingabe möglich für: Zeit, Entfernung, Kalorien oder Puls. **Aufstellmaße ca.:** L/B/H 92/51/135 cm. Gewicht ca. 28 kg. Klasse HA.

84 48 958 **189,-**

⑥ E **Ergometer EMMF 4780.** Cover im Top-Design: schwarz/chrom-Look. Widerstandsregelung: 16-stufig verstellbar. Sattel für bequeme Sitzposition vertikal und horizontal verstellbar. Multifunktioneller Computer mit Multi-LCD-Display und folgenden Funktionen: Trainingszeit, Entfernung, Puls, Geschwindigkeit, ca. Kalorienverbrauch, Umdrehungen/Minute, Watt, Herzerholungsratenmessung, Körperfettmessung. Individuelle Trainingsvorgaben programmierbar. Auto-Ein/Aus. Eingebauter Empfänger für drahtlose Pulsmessung. **Aufstellmaße ca.:** L/B/H 110/51/135 cm. Gewicht ca. 32,5 kg. Klasse HA.

38 79 484 **279,-**

Wie vor, jedoch mit Brustgurt für drahtlose Brustgurt-Pulsmessung.

58 16 311 **299,-**

⑦ E **Ergometer EMM 6800.** Computer mit LED/LCD-Display: Körperfettmessung, Watt, Geschwindigkeit, Trainingszeit, Entfernung, ca.-Kalorienverbrauch, U/min, Herzerholungsraten-Messung, Automatik-Ein/Aus. Übersichtliches LED-Display für detailgenaue Darstellung des Programmprofils. Zielwertvorgaben möglich für diverse Funktionen. 5 fest eingestellte Programmprofile. Sattel für bequeme Sitzposition horizontal und vertikal verstellbar, verstärkte Transportrollen. Schwungmasse ca. 9 kg. **Aufstellmaße ca.:** L/B/H 103/70/155 cm. Gewicht 41 kg. Klasse HA.

41 28 874 **349,-**

Wie vor, jedoch mit Brustgurt für drahtlose Brustgurt-Pulsmessung.

62 09 467 **399,-**

Gut zu Wissen

Ergometer-Heimtrainer

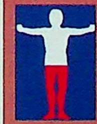

Sie sind im Unterschied zu normalen Heimtrainern für therapeutisches Training geeignet. Durch die automatische Widerstandsanpassung bei Erreichen einer vom Arzt vorgegebenen Pulsobergrenze kann eine Überforderung verhindert werden. Watt-Anzeige und pulsgesteuerte Programme sind die ideale Voraussetzung für ein leistungsorientiertes Training. Alle Geräte auf dieser Doppel-Seite
- sind GS-geprüft
- werden mit Aufbau- und Trainingsanleitung geliefert

WATT Erklärung siehe Seite 536

2 Jahre Garantie◆ auf alle MARS-Geräte dieser Doppelseite | ◆ Leistungsumfang und Fahrtkosten im Serviceteil

Braucht wenig Platz, schont die Gelenke und den Geldbeutel

MARS

① 129,-

Power-Walker

- Gelenkschonendes Training
- Ohrclip-Pulsmessung

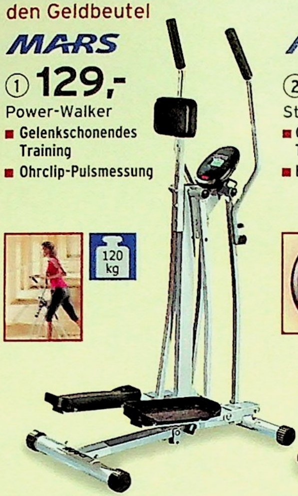

Komfortabel: Mit Griffen zum Festhalten

MARS

② 59,90

Stepper S100

- Große, rutschfeste Trittflächen
- Hydraulik-Zylinder

Na, wie läuft's? Prima? Und auch der Preis ist wunderbar.

BUFFALO

④ 199,-

Laufband mit magnetischem Bremssystem

- Steigungsverstellung: manuell, 17% oder 21%
- Widerstandsregelung: 6-stufig verstellbar
- Platzsparend klappbar
- Ohrclip-Pulsmessung

Schnell unterm Tisch vorziehen und was für die Beine tun. Geht auch im Büro!

BUFFALO

③ 39,90

Mini-Stepper

- Hydraulik-Zylinder
- Große Trittflächen

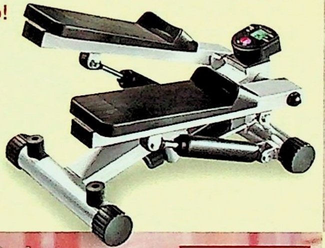

So macht's Spaß: beim Springen werden Gleichgewicht und Fußgelenke trainiert

Zusammenklappbar

⑤ 39,90

Trampolin

Steigern Sie den Trainingseffekt: in 3 Stufen bauen Sie Brust- und Rückenmuskeln gezielt auf

HAMMER®

⑥ 299,-

Rudergerät Rower Cobra

- Höhenverstellbare Laufschiene
- Ohrclip-Pulsmessung
- Realistische Ruderbewegung

Konditionstraining bei jedem Wetter? Klar doch!

① 48 **MARS Power-Walker.** Leichtlauf-Bewegungstraining zur Ausdauerverbesserung, Training des Herz-/ Kreislaufsystems und der Arm-/ Beinmuskulatur. Computer mit bedienungsfreundlicher Einknopf-Bedienung und digitaler Anzeige von: Geschwindigkeit, Trainingszeit, Entfernung, ca.-Kalorienverbrauch, Gesamt-km-Zähler,Pulsfrequenz. SCAN-Funktion, Automatik-Ein/Aus. Reset-Funktion. Brustpolster. Transportrollen vorn. **Aufstellmaße ca.:** L/B/H 79/47/146 cm. Klasse HC. Gewicht ca. 21 kg.

37 94 811 **129,-**

② 48 **MARS Stepper S100.** Große Trittflächen, gebogenes Stützrohr für bequeme Griffpostion. Überall einsetzbar und leicht zu bedienen. Mit 2 Hydraulikzylindern. Computerfunktionen: Scan, Trainingszeit, Schrittzahl, Schritte/Min., ca. Kalorienverbrauch. **Aufstellmaße ca.:** L/B/H 45/32,5/118 cm. Klasse HC. Gewicht ca. 10 kg.

59 98 345 **59,90**

③ 24 **Mini-Stepper.** 2 Hydraulik-Zylinder, große Trittflächen. Computer mit digitaler Anzeige von: Trainingszeit, Schritte/Min., Gesamtschritte, ca.-Kalorienverbrauch, SCAN. **Aufstellmaße ca.:** L/B/H 48/32,5/20,5 cm. Klasse HC. Max. Gewichtsbelastung 100 kg.

71 78 807 **39,90**

④ E **Laufband magnetic.** Laufband mit magnetischem Bremssystem. Multifunktioneller LCD-Trainingscomputer mit 5-fach unterteiltem LCD-Display: damit Sie alle wichtigen Trainingsdaten gleichzeitig im Auge behalten können: Trainingszeit, Entfernung, Puls, Geschwindigkeit, Kalorienverbrauch, Gesamt-km. Mit Ein/Aus-Automatik. **Lauffläche ca.** 110x34 cm. **Aufstellmaße ca.** L/B/H

Artikel mit dem Zeichen 24 liefern wir in 24 Stunden gegen Aufpreis. Artikel mit 48 meist in 48 Stunden, bei Bestellung über 0180 - 53 100 (€ 0,12/Min. aus dem Festnetz der T-Com) oder www.quelle.de und überall bei QUELLE. Info, auch zur Batterierücknahme, siehe Serviceteil. E Lieferung gegen Aufpreis.

Der günstige Einstieg in die Klasse der elektronischen Laufbänder

SCHMIDT Sportsworld

120 kg | Körpergröße + 17 cm | 1,5 kW (2,0 PS)

⑦ **399,-**

Laufband GM 2011

- Laufgeschwindigkeit von 0 bis ca. 12 km/h
- 1,5 kW (2,0 PS)
- Platzsparend zusamenklappbar

Drehen Sie mal richtig auf: mit stufenlosem Geschwindigkeitsregler sind Sie bis zu 13 km/h schnell

BUFFALO

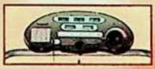

150 kg | Körpergröße + 30 cm | 2,2 kW (3,0 PS)

⑧ **469,-**

Laufband MTR 606

- Manuelle 3-stufige Steigungsverstellung (0% / 6% / 11,5%)
- Elektromotor 2,2 kW (3,0 PS)
- Platzsparend zusammenklappbar
- Laufgeschwindigkeit von 1,0 bis ca. 13 km/h
- Ohrclip-Pulsmessung

Gut zu Wissen

Laufbänder

Zum Lauftraining braucht man mehr Platz. Deshalb sollten Sie vor dem Kauf genau auf die Aufstellmaße des gewünschten Bandes schauen und nachmessen, ob es auch in Ihrer Wohnung oder im Hobbyraum Platz findet. Übrigens: unsere Laufbänder sind

- Alle mit Not-Stopp: wenn Sie z.B. mal stolpern sollten. Dann schaltet sich das Gerät sofort ab!
- Alle mit Steigungsregelung (außer GM 2011): das macht das Training abwechslungsreich

Alle Geräte dieser Doppelseite sind:

- GS-geprüft: denn sicher ist sicher
- mit Aufbau- und Trainingsanleitung

Ausdauersport ist das beste Mittel zur Fettverbrennung. Laufen ist da sehr empfehlenswert, wenn Sie störenden Fettpolstern zu Leibe rücken wollen. Mit einem Laufband daheim geht das zu jeder Tageszeit und bei jedem Wetter. Ausreden? Aussichtslos!

Mein Fitness-Raum hat immer 20 Grad. Und es regnet nie.

145/75/135 cm. Gewicht ca. 36 kg. Klasse HC
17 15 389 **199,-**

⑤ 48 **Trampolin.** PP-Gewebe, 8 Standbeine Ø ca. 25 mm und 36 Sprungfedern. **Aufstellmaße ca.:** Ø 101 x H 21 cm. Gewicht ca. 8 kg
21 71 554 **39,90**

⑥ 48 **Rudergerät "Rower Cobra".** 3-fach höhenverstellbare Laufschiene für mehr Trainingsvarianten. Computer-Anzeige für Trainingszeit, Ruderschläge, zurückgelegte Entfernung, Kalorienverbrauch, Puls und Schlagfrequenz/Min. Vorgabemöglichkeiten: Pulsobergrenze, Entfernung, Kalorienverbrauch und Ruderschläge. **Aufstellmaße ca.:** L/B/H 125-150/166/44-50 cm. Gewicht ca. 23 kg.
54 59 178 **299,-**

⑦ GS E **Laufband GM 2011.** Leichte Geschwindigkeits-Regelung über Drehregler. 1-Fenster-Computer mit Funktionstaste zur Anzeige von: Geschwindigkeit, Distanz, Zeit, Kalorienverbrauch. **Lauffläche ca.** L/B 120/40 cm. **Aufstellmaße ca.:** L/B/H/ 145/68/140 cm. **Zusammengeklappt ca.:** L/B/H 98/68/140. Gewicht ca. 46 kg. Klasse HC.
09 12 532 **399,-**

⑧ GS E **Laufband MTR 606.** Motorisiertes Laufband mit 2.2 kW starkem Elektromotor (3,0 PS). Laufgeschwindigkeiten über den Computer mittels Drehknopf einstellbar. Transportrollen. Netzbetrieb (230 V, 50/60 Hz). 5-Fenster-Computer mit folgenden Funktionen: Trainingszeit, Entfernung, Puls, Geschwindigkeit, ca. Kalorienverbrauch, Auto-Ein/Aus, Ohrclip-Pulsmessung. **Lauffläche:** L/B 120/40 cm. **Aufbaumaße:** L/B/H 136/71/132 cm. **Klappmaße:** L/B/H 51/71/139,5 cm. Klasse HB. Gew. ca. 60 kg.
37 80 507 **469,-**

Erklärung siehe Seite 536

2 Jahre Garantie* auf alle MARS-Geräte dieser Doppelseite | *Leistungsumfang und Fahrtkosten im Serviceteil

Bietet alles für ein optimales Lauftraining und ...kostet nicht mal einen Tausender. Das ist der Einstieg in die Studio-Qualität

BUFFALO

150 kg | 5 | 2,6 kW (3,5 PS) | Körpergröße + 35 cm

② **999,-**

Laufband MTR 919

- **Automatisches Zusammenklappen ohne Kraftaufwand**
- **Laufgeschwindigkeit von 1,0 bis ca. 16 km/h**
- **Elektronische 10-Stufen-Steigungsverstellung (ca. 1,75% bis 9,75%)**
- **Geschwindigkeitsregulierung über den Handlauf**

3 Quick-Speed-Tasten bringen Sie schnell auf bis zu 10 km/h. Na dann geben Sie mal bequem Gas!

BUFFALO

① **649,-**

Laufband MTR 616

- **Laufgeschwindigkeit von 1,0 bis ca. 13 km/h**
- **Manuelle 3-Stufen-Steigungsverstellung (0%, 6%, 11,5%)**

150 kg | 2,2 kW (3,0 PS) | Körpergröße + 30 cm

In 2 Ausstattungsvarianten zu haben. Und obendrein gibt's noch 3 Walking-Programme. Für mehr Abwechslung!

HAMMER®

③ ab **999,-**

Laufband Walkrunner

- **Laufgeschwindigkeit von 0 bis ca. 16 km/h**
- **3 Spezial-Walking-Programme**
- **Steigungsverstellung von 0 bis 8%**
- **Mit 2 Neopren-Walkinghanteln**

NEU bei QUELLE | 130 kg | 8 "Pro" | 15 "XTR" | Körpergröße + 35 cm | 2,94 kW (4,0 PS)

① **Laufband MTR 616.** 2,2 kW-Elektromotor (3 PS). 3 "Quick-Speed"-Tasten für 4 und 7 und 10 km/h. Netzbetrieb (230 V, 50/60 Hz). Computerfunktionen: Trainingszeit, Entfernung, Puls, Geschwindigkeit, ca. Kalorienverbrauch, Auto On/Off. **Lauffläche:** L/B 120/40 cm. **Aufbaumaße:** L/B/H 130/73/143 cm. **Klappmaße:** L/B/H 63/73/143 cm. Gew. ca. 60 kg. Klasse HB.

59 70 290 **649,-**

② **Laufband MTR 919.** 2,6 kW-Elektromotor (3,5 PS). 3 "Quick-Speed" Tasten (4, 7, 10 km/h). Netzbetrieb (230 V, 50/30 Hz.). Computerfunktionen: Trainingszeit, Entfernung, Puls, Geschwindigkeit, ca. Kalorienverbrauch. 5 Programme. Inklusive Brustgurt zur drahtlosen Pulsmessung. **Lauffläche:** L/B 127/45 cm. **Aufbaumaße:** L/B/H 172/76/138 cm. **Klappmaße:** L/B/H 94/76/162 cm. Gewicht ca. 96 kg.

48 87 165 **999,-**

③ **Laufband Walkrunner.** Mit 5 Trainingsprogrammen (Berg- und Talprofile) und 3 zusätzlichen Walking-Programmen, angelehnt an offizielle Walkingparcours mit verschiedenen Höhenprofilen. Schwingungsgedämpfte SUPER-SOFT-Lauffläche für gelenkschonendes Training. Separate Pulskontrolle über eingebauten Pulsempfänger für drahtlose Pulsübertragung. Trainingscomputer mit Anzeige von Trainingszeit, Geschwindigkeit, zurückgelegter Entfernung, ca. Kalorienverbrauch, Steigungswinkel und Puls. Inklusive Netzkabel. **Aufstellmaße:** L/B/H 163/75/140 cm. **Lauffläche:** L/B 129/45 cm; **Klappmaße:** L/B/H 75/75/156 cm. Gew. ca. 78 kg

85 93 124 **999,-**

Walkrunner XTR, wie vor jedoch 12 Trainings- und 3 Walkingprogramme. Schnellverstellung von Geschwindigkeit und Steigung. Inklusive Alu-Trinkflasche. **Aufstellmaße:** L/B/H 174/75/144 cm. **Lauffläche:** L/B 139/45 cm. **Klappmaße:** L/B/H 75/75/169 cm.

67 37 566 **1499,-**

④ **Nordic-Walking Laufband "Nordic Fit 5000".** Die Top-Neuheit von der ISPO 2004 für Nordic-Walking- und Langlauf-Training: Extra mit seitlichen Fließbändern zum Aufsetzen der Stöcke. Die Laufbänder haben einen besonders starken Grip (stärker als Asphalt) für eine kräftige Schubphase und damit intensives Oberkörpertraining. Und auch die Ausstattung ist toll. 15 Programme: 1x manuell, 2x eigenes Profil programmierbar, 1x Gewöhnungsprogramm, 1x Herzratenprogramm (Steuerung über Pulsfrequenz), 10x Parcour-Walking mit den Schwierigkeitsstufen 4 km/h, 5 km/h, 6 km/h mit automatischer Geschwindigkeitsregelung und Steigungsanpassung. Hochwertiger Trainingscomputer mit Anzeige für Parcourprofile, Zeit, Geschwindigkeit, Entfernung, Ca.-Kalorienverbrauch, Steigung, Puls (Messung über Brustgurt, nicht mitgeliefert). Motorsteuerung vom Cockpit aus. SUPER-SOFT-Lauffläche schwingungsgedämpft für gute Gelenkschonung. Mit Stöcken 110-140 cm verstellbar, auch außen verwendbar. **Maße ca.:** Lauffläche L/B 165/37 cm. Fließbänder L/B 190/14 cm. **Aufstellmaße** 230x80x142 cm. Gew. ca. 102 kg. Lieferbar ab 15.9.04.

59 57 405 **1899,-**

Gut zu Wissen

Nordic Walking

Mit dem Nordic Fit 5000 wird das Nordic-Walking-Training in den eigenen vier Wänden möglich. Die Trendsportart "Nordic Walking" trainiert den gesamten Bewegungsapparat und stärkt das Herz-Kreislauf-System. Optimales Training zur Gewichtsreduzierung - fast um das doppelte effektiver als das Walking ohne Stöcke. Nordic Walking ist die ideale Outdoorsportart zur Reha nach Sportverletzungen im Bereich der Wirbelsäule, Hüfte, Knie und Fuß, da der gesamte Stützapparat um bis zu 30% entlastet wird. Löst auch gut Muskelverspannungen im Schulter- und Nackenbereich und vermittelt ein sicheres Laufgefühl. Alle Artikel der Doppelseite sind

- GS-geprüft: denn sicher ist sicher
- Alle mit Aufbau- und Trainingsanleitung

Lieferung gegen Aufpreis. Info, auch zur Batterierücknahme, siehe Serviceteil. Bestellung über 0180 - 53 100 (€ 0,12/Min. aus dem Festnetz der T-Com) oder www.quelle.de und überall bei QUELLE. Infos zur Batterierücknahme siehe Serviceteil

Erklärung der Piktogramme siehe Seite 536

Unser Bestes für Sie!

HAMMER®

Komplett mit einem Paar Nordic-Walking-Stöcken

Geschwindigkeit 1-8 km/h, in 0,1-Schritten regelbar

Elektronische 10-Stufen-Steigungsverstellung von 2% bis 12%

15

130 kg

2,2 kW (3,0 PS)

Extra Bahn für den Stockeinsatz

④ Nordic-Walking Laufband "Nordic Fit 5000"

1899,-*

Preissenkung 100,-

*Gegenüber der unverbindlichen Preisempfehlung des Herstellers.

Neu & Exklusiv im Versand bei QUELLE

RATENKAUF
Nähere Infos im Service-Teil

Spaß haben, auswählen und bestellen - auch unter www.quelle.de

MARS

Körpergröße + 41 cm

PREIS HIT

① Cross Trainer "Cross 75" 99,-

■ Tretwiderstand stufenlos verstellbar

MARS

② 149,-

Elliptical ELS 2601

- Extra großes Computer-Display
- Schwungmasse ca. 5 kg
- Tretwiderstand 8-stufig verstellbar
- Ohrclip-Pulsmessung

120 kg

Körpergröße + 38 cm

Sie wollen volle Herausforderung bei voller Kontrolle? Dann rauf auf dieses Ergometer mit 12 Programmen

BUFFALO

③ 349,-

Scheibenelliptical Ergometer EREMM 8000

- Extra große Pedale für sicheren Stand
- Schwungmasse ca. 9 kg
- Starker Antritt und perfekte Dynamik durch spezielle Scheibentechnik

150 kg

12

WATT

Körpergröße + 38 cm

Den gibt es so oder so: als Elliptical und als Elliptical Ergometer. Für absolute Trainingskontrolle.

HAMMER®

④ 299,-

Elliptical Cosmopolitan Ultra

- Mit Trinkflasche
- Mit TPA (siehe S. 549)
- Tretwiderstand 8-stufig verstellbar
- Schwungmasse ca. 12 kg

④ 399,-

Elliptical-Ergometer Cosmopolitan XT1

- Elektronische Widerstandsverstellung

12 WATT

150 kg

Körpergröße + 38 cm

Gut zu Wissen

Elliptical-Trainer

Vereint 3 Bewegungsabläufe in einem Gerät und ermöglicht damit mehr Abwechslung und einen höheren Trainingseffekt: Sie können laufen, Rad fahren oder Ski-Langlauf simulieren. Der ganze Körper wird gut und gleichmäßig bewegt. Übrigens, so ein Gerät in der Ergometer-Ausführung bietet zudem perfekte Leistungskontrolle nach ärztlicher Vorgabe: Puls wird gemessen und bei Überlastung wird Tretwiderstand angepasst. Bitte beachten Sie den nötigen Raumbedarf. Alle Geräte auf dieser Doppel-Seite

- sind GS-geprüft
- werden mit Aufbau- und Trainingsanleitung geliefert

① 48 **Cross Trainer 75.** Rutschfreie Pedaloberfläche. Verstellbarer Tretwiderstand. Ergonomisch gebogene Griffform. Bedienungsfreundlicher Einknopfcomputer mit digitaler Anzeige von: Geschwindigkeit, Trainingszeit, Entfernung, Ca.-Kalorienverbrauch, SCAN- Funktion, Automatik-Ein/Aus. **Aufstellmaße ca.:** L/B/H 90/51/151 cm. Klasse HC. Gewicht ca. 24 kg.

25 37 217 99,-

② 48 **Elliptical ELS 2601.** Multifunktioneller Computer mit extra großer Anzeige und folgenden Funktionen: Trainingszeit, ca. Kalorienverbrauch, Entfernung, Geschwindigkeit, Puls, Scan-Funktion, Automatik Ein/Aus. **Aufstellmaße ca.:** L/B/H 81/68/147 cm. Gewicht ca. 27,5 kg. Klasse HC.

58 85 131 149,-

③ E **Elliptical Ergometer EREMM 8000.** Für therapeutische Zwecke geeignet. Computer mit multifunktionellem Display für: Geschwindigkeit, Trainingszeit, Entfernung, ca.-Kalorienverbrauch, Puls, Watt. Individuelle Trainingsvorgaben programmierbar.Mit Netzadapter. **Aufstellmaße ca.:** L/B/H 103/51/159 cm. Gewicht ca. 45 kg.

35 52 325 349,-

④ E **Elliptical Cosmopolitan Ultra.** Bewegungsrichtung vorwärts und rückwärts möglich. Transportrollen. Qualitätskugellager. Große rutschfeste Trittplatten. Griffarme für Oberkörpertraining (Dual Action). Trainingscomputer mit Anzeige von Trainingszeit, zurückgelegte Entfernung, Geschwindigkeit, ca. Kalorienverbrauch, Umdrehungen/Minute, Erholungspuls mit Fitnessnote 1-6, Trainingsvorgaben möglich, Automatik Ein/Aus. **Aufstellmaße:** L/B/H 120/65/160 cm. Gewicht ca. 48 kg. Klasse HC.

56 91 890 299,-

E **Elliptical-Ergometer Cosmopolitan XT1. wie vor, jedoch** mit elektrischer Widerstandsverstellung und 12 Programmprofilen, plus 3 pulsgesteuerten Trainingsprogrammen (55%, 75%, 90% des individuellen Maximalpulses) mit automatischer Widerstandsanpassung. Manuelle Belastungssteuerung. Drehzahlunabhängige Leistungsregelung in 5 Watt-Schritten. Computer mit Anzeige von Leistung in Watt und Vorgabemöglichkeiten von Leistung in Watt, optimaler Trainingspulsbereich. Inklusive Netzadapter.

27 40 901 399,-

Artikel mit dem Zeichen 48 liefern wir meist in 48 Stunden bei Bestellung über 0180 - 53 100 (€ 0,12/Min. aus dem Festnetz der T-Com) oder www.quelle.de und überall bei QUELLE. Info, auch zur Batterierücknahme, siehe Serviceteil. E Lieferung gegen Aufpreis.

Körpergröße + 00 cm 120 kg Erklärung siehe Seite 536

Unser Bestes für Sie!

MARS
Millionenfach gekauft

Mit Körperfettmessung

Tretwiderstand 8-stufig verstellbar

Handpulsmessung an den beweglichen Griffstangen

2 Jahre Garantie*
auf alle MARS-Geräte dieser Doppelseite
*Leistungsumfang+Fahrtkosten im Serviceteil

⑤ Elliptical ELS 315 B

vorher ~~279,-~~

179,-*

Preissenkung 100,-
Das ist typisch Quelle! Sie bekommen die Ausstattung eines 279,- Euro-Gerätes jetzt für 100,- weniger!

120 kg | Körper Fett Messung | Körpergröße + 38 cm

⑤ [48] **Elliptical ELS 315 B.** Schwungmasse 4 kg. Transportrollen. Computer mit Multi-LCD Display für: Trainingszeit, ca. Kalorienverbrauch, Entfernung, Geschwindigkeit, Pulsfrequenz, U/Min., Automatik Ein/Aus. Herzerholungsraten-messung. **Aufstellmaße:** L/B/H 114/45/154 cm. Gewicht ca. 27 kg. Klasse HC.
27 74 454 ~~279,-~~ **179,-**

Oder einfach in 18 Raten mit
***RATENKAUF:**

Monatliche Rate	10,95
Ratenkauf-Preis	197,04

Effektiver Jahreszins 13,10%. Weitere Infos auf den Service-Seiten oder www.quelle.de

Spaß haben, auswählen und [illegible]stellen - auch unter www.quelle.de

- Ideal für Kellerräume
- Ca. 2 m hoch
- Gewicht nur 99 kg

① 299,-
Multi-Gym Montreal

MARS ② 49,90
Bauchtrainer
- Platzsparend zerlegbar

MARS ③ 119,-
Multitrainer, **ohne Gewichte**
- Mit Zusatzgewichten kann man leistungssteigernd trainieren

PREIS HIT
④ Bauchmuskeltrainer
27,90

⑤ 49,90
AB Sensation
- Mit Zusatzgewichten für mehr Effekt
- Mit Stoffmatte

① 🚚E **Multi-Gym Montreal.** Kompakte Fitness-Station für den Heimgebrauch: mit 38,5 kg Gewichtseinheiten, Flaschenzug-System. Übungen: Butterfly, Latissimus, Bodenzug, Trizeps, Bankdrücken, Rudern, Beinbeuge/Beinstrecker und Flaschenzug-System. Max. Gewichtsbelastung: Latzug ca. 60 kg, Rudern ca. 60 kg, Beincurler ca. 75 kg, Bankdrücken ca. 38,5 kg, Butterfly ca. 60 kg. **Aufstellmaße ca.:** L/B/H 130/100/198. Gewicht ca. 99 kg.

45 71 678	**299,-**

② 48 **Bauchtrainer. Aufstellmaße ca.:** L/B/H 129/34/63 cm. Gewicht ca. 7,5 kg.

21 38 779	**49,90**

③ 48 **Multitrainer.** Für Brust-, Arm-, Bein-, Schulter- und Rückenmuskulatur. Mit Gewichtsscheibenaufnahme (max. 4,5 kg) und Zugkabel. Mit zusätzlichen Griffstangen. **Aufbaumaße ca.:** 220/53/80 cm. Gewicht ca. 20 kg.

54 57 052	**119,-**

④ 48 **Bauchmuskeltrainer "AB Roller". Aufstellmaße ca.:** L/B/H 65/70/60 cm. Gew. 4 kg.

14 53 633	**27,90**

⑤ 48 **"AB Sensation".** Effektives Bauchmuskeltraining durch Zusatzgewichte (2 x 300 g). Nackenstütze. Trainingscomputer mit Anzeige von Trainingszeit, Anzahl der Wiederholungen und ca. Kalorienverbrauch. Softmatte (174x61x0,5 cm) für bequemes und wirbelsäulenschonendes Training. **Aufstellmaße ca:** L/B/H 71/73/71 cm. Gewicht ca. 4,5 kg.

56 26 386	**49,90**

⑥ 24 **Boxhandschuh.** Aus hochwertigem Polyurethan. Mit Klettverschluss. Durchgehend angenähter Daumen. In 4 Gewichts-Größen.

77 14 721	8 OZ	**17,90**
77 24 039	10 OZ	**20,90**
77 33 404	12 OZ	**22,90**
77 42 741	14 OZ	**24,90**

⑦ 48 **Boxsack "FIT".** Aus 100% Nylon, 60 cm, gefüllt. Mit Aufhängekette und Drehwirbel für optimales Ausdauer-, Reaktions- und Kombinationstraining. **Maße:** L/Ø 60/25 cm.

14 53 543	**34,90**

⑧ 48 **Boxsack "Punch".** Wie vor, jedoch Länge ca. 80 cm, Ø 28 cm.

01 84 565	**44,90**

⑨ 48 **Boxsack "Sparring".** Länge ca. 80 cm. Durch Drehwirbel-Rotation erscheinen die aufgedruckten Punch-Points in immer wechselnden Positionen.

05 53 661	**49,90**

⑩ 48 **Trainingsset Detroit.** Ideal für ein kombiniertes Box- und Klimmzug-Training. Türreck mit Boxsackaufhängung. Boxsack (gefüllt) aus Nylon L 100 cm/Ø 30 cm inkl. Drehwirbelkette, 10-oz-Boxhandschuhe aus PVC, mit Klettverschluss für leichtes An-/Ausziehen.

61 95 174	**99,-**

48 **Trainingsset Kick pro. Wie vor,** jedoch zusätzlich mit Hammer Springseil mit Drehgelenk bis 2,9 m verstellbar und Boxcomputer zum Zählen der Anzahl der Schlagwiederholungen. Befestigung über Klettverschluss direkt am Boxsack.

61 97 647	**119,-**

⑪ 48 **Das HAMMER Türreck.** Einfach in den Türrahmen spannen. Box- und Krafttraining kombinierbar. Karabinerhaken mit Schnellverschluss, für rasche Umstellung auf Klimmzug-Training. Für Türrahmen-Innenbreite: 73-86 cm. Max. Gewichtsbelastung ca. 100 kg. Für Boxsack 60-70 kg.

32 96 532	**39,90**

⑫ 48 **Hantelbank Mars.** Mit 4-fach verstellbarer Rückenlehne für Flachbank und Schrägbankdrücken. Mehrfach verstellbare Langhantel-Ablage. Butterfly verstellbar für verschiedene Armlängen. Beincurl mit 2 Paar Komfort-Polster-Rollen (je 2-fach verstellbar). Rahmen mit kratzfester Pulverbeschichtung. Max. Belastung: Beincurler 40 kg, Butterfly je Arm 30 kg, Langhantelstangenablage bis 120 kg. **Aufstellmaße ca.:**

HAMMER

⑥ ab 17,90
Boxhandschuh
- In 4 Gewichts-Einheiten

⑦ 34,90
Nylon-Boxsack "FIT"

⑧ 44,90
Nylon Boxsack "Punch"

⑨ 49,90
Boxsack "Sparring"

Komplett-Set
⑩ 99,-
Trainingsset Detroit 3teilig: Boxsack, Türreck, Boxhandschuhe

Komplett-Set
⑩ 119,-
Trainingsset Kick Pro 5teilig: Boxsack, Türreck, Boxhandschuhe, Boxcomputer, Springseil

⑪ 39,90 HAMMER
Türreck
- Mit patentiertem Aufhängesystem für Boxsäcke
- Einfaches Befestigen am Türrahmen
- Mit extra großen Auflagen: die schonen den Türrahmen

 die schnelle 24 Artikel mit dem Zeichen 24 liefern wir in 24 Stunden gegen Aufpreis, Artikel mit 48 meist in 48 Stunden, bei Bestellung über 0180 - 53 100 (€ 0,12/Min. aus dem Festnetz der T-Com) oder www.quelle.de und überall bei QUELLE. Info, auch zur Batterierücknahme, siehe Serviceteil. 🚚E Lieferung gegen Aufpreis.

Das ist die Basisstation für mein Fitness-Studio

Und die passenden Hantel-Spar-Sets gibt es schon ab 109,-!

Sie haben sich Großes vorgenommen: einen eigenen Fitness-Raum. Auf 10 m² Kraft- und Ausdauertraining vom Feinsten. Denn in Ihr eigenes Studio können Sie zu jeder Tageszeit gehen, müssen sich keine verschwitzte Umkleide teilen und sind auch nicht ständig den Blicken cooler Muskelprotze ausgesetzt. Also, dann räumen Sie schon den Keller aus!

MARS

⑫ **149,-**
Hantelbank Mars
ohne Hantelstange und Gewichte
- Rückenlehne 4fach verstellbar
- Butterfly für jede Armlänge einstellbar

Spar-Tipp
⑫ **199,-**
Hantelbank Mars mit Lang-/Kurzhantel-Set 53 kg
Sie sparen **59,-**

2 Jahre Garantie*
auf alle MARS-Geräte dieser Doppelseite
*Leistungsumfang+Fahrtkosten im Serviceteil

170x154x101/129 cm. Gewicht ca. 30 kg.

52 13 973	**149,-**

48 **Super-Spar-Paket:** Hantelbank (Angebot 12) und 53-kg-Lang-/Kurzhantel-Set (Angebot 17). Gewicht ca. 83 kg.

52 13 999	**199,-**

Sie sparen 59,-!

⑬ 48 **Hantelscheiben** Gusseisen, lackiert. Innen-Ø 30 mm. Ab 5 kg mit Grifföffnung zum einfacheren Tragen.

02 13 430	a) 2x0,5/2x1,25 kg	Set **11,90**
02 13 460	b) 2x2,5 kg	Set **13,90**
02 13 484	c) 2x5 kg	Set **21,90**
02 13 809	d) 2x10 kg	Set **37,90**
02 14 046	e) 2x20 kg	Set **69,90**

⑭ 48 **Spezial-Curlstange.** Verchromt. Länge ca. 120 cm. Gewicht ca. 7,5 kg.

02 16 193	**39,90**

⑮ 48 **Langhantelstange.** Verchromt. Ø 30 mm. Länge 160 cm. Gewicht 9,5 kg.

02 15 296	**39,90**

⑯ 48 **Kurzhantelstangen, Paar.** Verchromt. Ø 30 mm. Länge 35 cm. Gew. 2x 2,5 kg.

02 15 068	**21,90**

⑰ 48 **Lang-/Kurzhantel-Set, 53 kg.** Mit 1 Langhantelstange (Angebot 15), 2 Kurzhantelstangen (Angebot 16), und je 2 Hantelscheiben (Angebot 13 a bis d).

03 40 112	**109,-**

Sie sparen 38,40!

⑱ 48 **Lang-/Kurzhantel-Set, 73 kg.** Mit 1 Langhantelstange (Angebot 15), 2 Kurzhantelstangen (Angebot 16) und je 2 Hantelscheiben (Angebot 13 a bis d plus d).

02 53 397	**129,-**

Sie sparen 56,30!

Alle Geräte auf dieser Doppelseite sind GS-geprüft und werden mit Aufbau- und Trainingsanleitung geliefert.

Spar-Tipp
⑰ **109,-**
Lang-/Kurzhantelset, 53 kg
Sie sparen über **38,-**

⑬ ab **11** 90
Hantelscheiben-Set

⑭ **39** 90
Curlstange

Spar-Tipp
⑱ **129,-**
Lang-/Kurzhantelset, 73 kg
Sie sparen über **56,-**

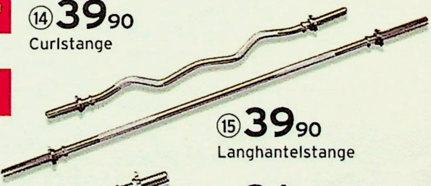

⑮ **39** 90
Langhantelstange

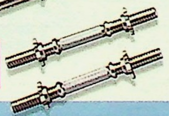

⑯ **21** 90
Kurzhantelstangen, Paar

Ein Multi-Gym-Gerät mit Studioausstattung. Zugwiderstand 80 bzw. 120 kg!

HAMMER®

NEU bei QUELLE

① 399,-
Body Revolution
- Ideal passend für Kellerräume
- TPA - Ihr persönlicher Trainingsplan
- Über 30 Übungsmöglichkeiten
- Zugwiderstand 80 kg

① 499,-
Body Revolution XT zusätzlich mit
- Mit 2 x 10 kg Chrom-Kurzhanteln
- Mit Kurzhantelablage
- Zugwiderstand 120 kg

Body Revolution XT mit Kurzhanteln und Hantelstange

Zugwiderstand bis 90 kg steigerbar. Und... der Partner kann gleichzeitig mit trainieren

BUFFALO

② 499,-
Fitness-Station 4530
- variable Aufbaumöglichkeiten: gerade aufgestellt: ca. 260 x 112 x 200 cm; über Eck ca.: 201 x 165 x 200 cm
- Vinylummantelte Gewichtsscheiben für geräuscharmes Training
- Höhe 2 Meter, passend für Kellerräume
- Steigerung durch Seilzugübersetzung bis auf 90 kg

Ich will's wie im Studio. Und ich will es bequem.

① **Body Revolution.** Multi-Gym mit Studio-Ausstattung. Alle Übungen bis 80 kg Zugwiderstand. Über 30 Übungsmöglichkeiten. Lordosestütze für rückengerechtes Training. Butterfly- und Bankdrückeinheit. 40 kg Gewichteblock. AB-Crunch-Gurt für perfektes Bauchmuskeltraining. Gewichte-Schutzverkleidung aus Metall. 60x40 cm großes Curl-Pult mit Komfort-Polster. Metall-Trittplatten für Curl-Übungen im Stehen. Latissimus- und Trizepsstange mit Handgriff. **Aufstellmaße:** L/B/H 140/105/200 cm. Gewicht ca. 98 kg.

34 86 434 — 399,-

Body Revolution XT. Wie vor, jedoch für alle Übungen bis 120 kg Zugwiderstand. Mit 2x10 kg Chrom-Kurzhanteln mit Drehverschlüssen. Mit echt schicker Kurzhantelablage. Inklusive 60 kg Gewichteblock. **Aufstellmaße:** L/B/H 140/105/200 cm. Gewicht ca. 118 kg.

41 91 484 — 499,-

② **Fitnessstation 4530.** Für ein umfassendes Krafttraining zum Aufbau aller Muskelgruppen. Übungsmöglichkeiten: Beinstrecken, Bankdrücken, Arm-Curls, Butterfly, Lat-Ziehen, Rudern, Stepper, Dips für die Trizepsmuskulatur und Beinheben. Rückenfreundliche anatomisch geformte Lehne. 11x5 kg Gewichtsplatten plus Schlitten = 60 kg Gesamtgewicht. Zugwiderstand durch die Seilzugtechnik bis ca.: Bankdrücken 90 kg, Butterfly 90 kg, Beinmodul 60 kg, Arm-Curler 60 kg, Lat-Ziehen 60 kg. Stepper mit 2 Hydraulikzylindern. Klasse H. Gewicht ca. 150 kg.

22 54 174 — 499,-

③ 48 **Matrix Muscle Gain.** Aufbaupulver aus Kohlehydraten, mit Laktalbumin, Vitaminen und Mineralstoffen. Für alle, die Masse aufbauen wollen. Gewicht ca. 1100 g. (1 kg = 18,09).

29 26 594 — 19,90

④ 48 **Matrix Protein.** Mit Molkeprotein - für schnellen Muskelaufbau. Mit Vitaminen und Mineralstoffen. Gewicht ca. 750 g. (1 kg = 39,87)

92 34 185 — 29,90

⑤ **Titanium Concept 3000.** Hochwertige Station im Titan-Look in professioneller Ausführung. Optimale Verstellmöglichkeit der einzelnen Module für verschiedene Körpergrößen sowie höchste Detailarbeit zur Optimierung der Trainingsergonomie und -effizienz. Sämtliche Übungsstangen aus Vollmaterial. Butterfly, Bankdrücken, Latissimuszug, Nackendrücken, Rückenziehen, Bauchtraining, Beinbeuger, Beinstrecker, Bizepstraining. Vertikal verstellbarer Sitz, horizontal und im Neigungswinkel verstellbare Rückenlehne. Verstellbare Butterflyarme. Gewichteblock 100 kg (20 Platten à 5kg). Mit Trizepsseil, verchromte Trittplatten. Maximale Gewichtsbelastung 150kg. **Aufstellmaße ca.:** L/B/H 210/161/230-235cm. Gewicht ca. 230 kg

75 10 924 — 999,-

Titanium Concept 5000 wie vor, jedoch mit Beinpresse (Sitz mit Handgriffen). **Aufstellmaße ca.:** L/B/H 210/210/230-235cm. Gewicht ca. 260 kg

18 10 352 — 1299,-

⑥ **Muscle Tower Ultra MTS.** Neue Dimension in der Gewichte-Variabilität und der maximalen Gewichtebelastung! Folgende Übersetzungsverhältnisse sind wählbar: 1:2 = Verdoppelung, 1:1 und 1:0,5 = Halbierung der Gewichteabstufung in 2,5 kg-Stufen. Das perfekte Kraft-Paket für Einsteiger und Fortgeschrittene bietet mehr als 30 Übungsmöglichkeiten und zusätzlichem Curl-Pult für effektives Kraft-Training und Bodybuilding. Alle Übungen bis zu 120 kg Widerstand. Unabhängige Butterfly- bzw. Bankdrückeinheit. 60 kg Gewichteblock, rückengerechtes Formpolster.

MATRIX by HAMMER

③ 19,90
Matrix Muscle Gain

④ 29,90
Matrix Protein

Artikel mit dem Zeichen 48 liefern wir meist in 48 Stunden bei Bestellung über 0180 - 53 100 (€ 0,12/Min. aus dem Festnetz der T-Com) oder www.quelle.de und überall bei QUELLE. Info, auch zur Batterierücknahme, siehe Serviceteil. Lieferung gegen Aufpreis.

TITANIUM by HAMMER

⑤ 999,-
Titanium Concept 3000
- wie Concept 5000 jedoch ohne Beinpresse

⑤ 1299,-
Titanium Concept 5000
- Mit Beinpresse
- TPA - Ihr persönlicher Trainingsplan
- Zugwiderstand 100 kg
- Module einzeln verstellbar für optimale Anpassung an Ihre Körpergröße
- Professionelle Ausstattung
- Übungsstangen aus Vollmaterial

NEU bei QUELLE

HAMMER "TPA" - Ihr persönlicher Trainingsplan
So funktioniert's: Sie führen auf dem von Ihnen bestellten Gerät einen Fitness-Test durch und senden den Fragebogen, den Sie zusammen mit dem Gerät erhalten, ausgefüllt an uns zurück. Nach ca. 2 Wochen erhalten Sie den auf Ihr Trainingsziel zugeschnittenen individuellen Trainingsplan "TPA".

Klamm heimlich trainieren. Woche für Woche. Und dann, eines Tages, werden alle staunen: Tolle Muskeln an der richtigen Stelle. Mit gezieltem Training haben Sie Ihren Körper in die Wunschform gebracht. Das nötige Gerät können Sie rund um die Uhr bestellen, wir liefern bequem nach Hause.

QUELLE hat tolle Geräte und liefert direkt zu mir nach Hause

Gut zu Wissen

Fitness-Stationen

Gezielter Muskelaufbau am ganzen Körper. In aller Ruhe daheim ohne Öffentlichkeit in einem Studio. Wenn Sie es so lieber mögen, sind Sie mit Fitness-Geräten von QUELLE gut beraten. Alle Geräte auf dieser Doppel-Seite
- sind GS-geprüft
- werden mit Aufbau- und Trainingsanleitung geliefert

Gewichte-Schutzverkleidung aus Metall mit attraktivem Bodybuilding-Logo. Metall-Trittplatte für Curl-Übungen im Stehen. Verchromte Bankdrückeinheit. Beinpresse, extra Komfortpolsterung beim Beinhebemodul. Verchromte Latissimus- und Trizeps-Stange. **Aufbaumaße ca.:** L/B/H 185/230 (275)/200 cm. Gewicht ca. 193 kg.
64 56 457 799,-

Zugwiderstand bis 120 kg. Die Kraftmaschine, bei der Sie alles aus sich rausholen können

HAMMER®

⑥ 799,-
Muscle Tower Ultra MTS TPA
- Mit Kurzhantelstangenablage - ohne Kurzhanteln
- TPA-Ihr persönlicher Trainingsplan
- 3 Übersetzungsverhältnisse möglich (1:2, 1:1, 1:0,5)
- 200 cm hoch, ideal für Kellerräume
- Flüstergewichte - für geräuscharmes Training

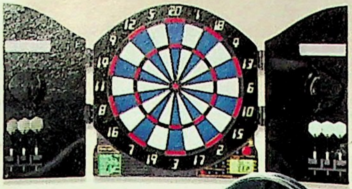

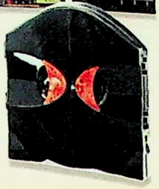

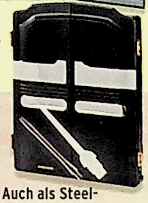

① **299,-**
DFB-Kicker "Team 2006"
- Trikotfarben der Nationalmannschaft
- DFB-Lizenz
- 115 x 62 cm große Spielfläche
- Torezähler

NEU bei QUELLE

④ **69⁹⁰**
Softdart FO 82
- 1 - 8 Spieler
- 21 Spiele
- 65 Varianten
- 6 Pfeilhalterungen
- Mit 12 Dartpfeilen

⑤ ab **129,-**
Softdart CB 54 Silber Edition
- 1 - 16 Spieler
- 38 Spiele
- 211 Varianten
- Auch für Steeldarts
- 12 Pfeilhalterungen
- Mit 12 Dartpfeilen
- 4 LED-Displays
- Auch als Steel-Dart-Ausführung

180 / 90
Außenmaße ca. 209x119 cm

198 / 99
Außenmaße ca. 229x129 cm

224 / 112
Außenmaße ca. 253x141 cm

Komplett mit Aufbau! Spielfertig.

② ab **699,-**
Pool Billard
- 2 Queues mit Kreide
- Triangel und Bürste
- Kugeln
- Aufbau inklusive

③ **29⁹⁰**
Pool-Queue

⑥ **15⁹⁰**
Dartbox

⑦ **13⁹⁰**
500 Dartspitzen

Was spielen Sie am liebsten in der Freizeit?

① E **Kicker "Team 2006".** Offizieller DFB-Kicker mit aufwendigem und detailgetreuem Dekor der Deutschen Fußball-Nationalmannschaft inkl. Deutscher Bundesadler. Robuster Holzkorpus. Verstärkte, eckige Holzbeine und das Gesamtgewicht von 43 kg sorgen für sicheren Stand. Geschraubte Figuren in den DFB Trikot-Farben auf verchromten Vollstangen (13 mm). Spielfläche (115x62 cm), an den Ecken hochgezogen. Eingelassene Ballauswürfe, mit Kickerbällen, Kickerfiguren, Torezähler, Balleinwurfschalen. **Aufbaumaße ca.:** L/B/H 140x140x85 cm. Gewicht ca. 43 kg.

24 49 377	299,-

② E **Pool Billard Turnier.** Grünes Qualitätstuch. Drop-Pocketsystem. Inkl. Zubehör (2 Queues 140 cm, Kreide, Triangel, Bürste) und 1 Satz Kugeln (57,2 mm Turniermaß). Tischhöhe ca. 85 cm. Höhenausgleich. Dekor Buche. Bitte beachten Sie die benötigte Raumgröße: Spielfläche und Queue-Länge auf jeder Seite!

61 11 382	6 Fuß	699,-
08 25 461	7 Fuß	899,-
82 39 587	8 Fuß (Turniergröße)	999,-

③ 48 **Pool-Queue, 2-teilig.** Mit Metallgewinde. Schaft Raminholz. Gewickeltes Griffband. Schraubleder Ø 12 mm. Länge ca. 140 cm.

12 81 848	29,90

④ 48 **Softdart FO 82.** Großes LCD-Display mit professionellem 2-Loch-Abstand, für Doppel- und Tripple Bullseye in Turniergröße. Verbessertes Cricket-Scoring, Sound, Sprachausgabe, Double In/Out, Bounce Out, Cybermatch - Spiel gegen den Computer (5 Stufen).

62 15 158	69,90

⑤ 48 **Dartboard CB 54.** Professioneller 2-Loch-Abstand für Doppel und Tripple Bullseye in Turniergröße. Cricket Vorgabe bei unterschiedlicher Spielstärke Master Out (für 301-901). Regulierung der Lautstärke in 8 Stufen. Aufbewahrungsmöglichkeit für Flights und Spitzen in den Schranktüren. Mit 12 Softdarts. Cybermatch (Spielen gegen den Computer) Bounce Out.
Softdartscheibe

62 15 067	129,-

Steel- und Softdartscheibe in einem: Die spezielle Oberfläche und das Scheibenmaterial machen das Spiel geeignet für Soft- und Steeldarts. Mit 6 Steel- und 6 Softdarts.

62 15 077	169,-

⑥ 48 **Dartbox.** Klappbar. 1 Satz Soft-Dartpfeile 18 g mit Alu-Schaft, 30x Ersatzspitzen, 1x Set Flights 3 Stück.

03 46 702	15,90

⑦ 48 **500 Dartspitzen.** Kleingewinde, weiß.

04 92 100	13,90

⑧ E **SPONETA "Play Light", Tischtennis-Tisch.** Mit Micro-Feinspanplatte, 19 mm dick. Automatik-Untergestell klapp- und fahrbar. Mit Netzgarnitur.

01 43 106 grün	159,-
15 19 356 blau	159,-

⑨ E **SPONETA "Waterproof" - Tischtennis-Tisch.** Mit 3,5 mm dicker Melaminharzplatte. Metall-Untergestell, pulverbeschichtet.

Artikel mit dem Zeichen 24 liefern wir in 24 Stunden gegen Aufpreis, Artikel mit 48 meist in 48 Stunden, bei Bestellung über 0180 - 53 100 (€ 0,12/Min. aus dem Festnetz der T-Com) oder www.quelle.de und überall bei QUELLE. Info siehe Serviceteil.
E Lieferung gegen Aufpreis

Sponeta®

Endlich auch für Dein Kinderzimmer:
Tischtennis-Tische in 2 Größen

PREIS HIT
⑧ "Play Light"
159,-

■ Platte auch in Blau

⑨ 279,-
"Waterproof"
■ Platte auch in Grün

⑩ 199,-
"Dreh" nicht wetterfest
■ Platte auch in Grün
■ Zusammengeklappt nur 20 cm breit

⑩ 299,-
"Dreh" wetterfest
■ Platte auch in Grün

⑪ 59,90
TT-Tisch "Mini"
■ Mit Netzgarnitur

NEU bei QUELLE

■ 2 "Mini"-Tische zusammen ergeben einen "Midi"-Tisch

Spar-Tipp
⑪ 109,-
2 TT-Tische "Mini"

Sie sparen 10,80

⑫ 14,90
TT-Set I

10 Teile = 1 Preis

⑬ 24,90
TT-Set II

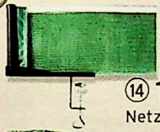

⑭ 14,90
Netzgarnitur

⑮ 19,90
Abdeckhülle

Klar, etwas was Spaß macht!

Zusammenklappbar. Mit Netzgarnitur. **Maße ca.:** zusammengeklappt 184x66,5x187,5 cm.

26 16 885	grün	279,-
31 33 811	blau	279,-

⑩ **SPONETA "Dreh", Tischtennis-Tisch.** Wetterfest, mit 4 mm dicker Melaminharzplatte. Extra leicht fahr- und drehbar durch Doppelräder, Ø 125 mm. Kleinstes Abstellmaß L/B/H 152,5/20/160. Halbautomatik-Untergestell. Mit Netzgarnitur.

88 88 053	blau	299,-
97 96 802	grün	299,-

Ohne Bild: Wie vor, jedoch nicht wetterfest. Mit Feinspanplatte 19 mm.

45 39 947	blau	199,-
88 86 923	grün	199,-

⑪ 48 **TT-Tisch Mini.** Ideal für Kinderzimmer, Dachböden etc. Auch als Spieletisch oder Ablage verwendbar. 16 mm Feinspanplatte, kunststoffbeschichtet. **Spielfläche ca.** L/B 115/77,5 cm, **Höhe** 71 cm. Mit 2 Netzhalterungen - einem Mini-Netz und einem Midi-Netz. Abstellmaße: L/B/H 120/80/7 cm. Gewicht ca. 16 kg.

62 79 875	59,90

Spar-Set: 2 TT-Tische "Mini", die über Plattenverbinder zu einem "Midi"-Tisch mit Spielfläche von L/B/H 156/115/71 cm verbunden werden können. Mit 4 Netzhalterungen, zwei Mini- und zwei Midi-Netzen. Gewicht ca. 31 kg.

61 70 051	109,-

⑫ 24 **Tischtennis-Set I.** Bestehend aus 2 Schlägern, 2 Hüllen, 6 weißen 2-Sterne-Bällen.

95 57 044	14,90

⑬ 24 **Tischtennis-Set II.** Bestehend aus 2 Schlägern (bessere Qualität), 2 Hüllen mit Ballfach, 6 gelben 3-Sterne-Bällen.

33 96 665	24,90

⑭ 24 **Wetterfestes Netz.** Befestigungsvorrichtung aus Metall. **Größe ca.:** 180x15 cm. 100% Nylon.

80 38 919	14,90

⑮ 24 **Abdeckhülle.** Für Tischtennis-Tische. **Größe ca.:** LxBxH165x65x190 cm. 100% PE.

80 76 848	19,90

Gut zu Wissen

Sicher ist sicher!

Gilt für die Angebote 8 bis 10

Um Unfallschäden an zusammengeklappten TT-Platten zu vermeiden, hat die EU beschlossen: alle Platten müssen eine Zwischenraumverblendung haben.

Alle unsere TT-Tische sind außerdem GS-geprüft. Ang. 8-10 haben internationales Turniermaß (274 x 152,5 x76 cm) und sind für Alleintraining geeignet. Mit Aufbauanleitung. Lieferung inklusive Netz.

Fitness mit Spaßfaktor

(1) 24 **Inline-Skate 1101.** 2-tlg. TPE-Schuh. 3 selbstschließende Schnallen. PU-injected-wheel 60x18 mm (33-38) und 70x24 mm (39-46).

46 66 290

Größe 33/34, 35/36, 37/38	**29,90**
Größe 39/40, 41/42, 43/44, 45/46	**34,90**

(2) 24 **YASHIMA. Inliner 1525 Alu.** Semi-Soft-Inline- Skates. ALU-Schiene. PU-casted-High-rebound 82A semi-transparent-Rollen Gr. 35-37(64x24 mm). Gr. 38-48 (72x24 mm).

25 97 718

Gr. 35/36, 37/38	**64,90**
Gr. 39/40, 41/42, 43/44, 45/46, 47/48	**69,90**

(3) 24 **Inline Skate 1524A-10.** Semi-Soft-Boot. Alu-Schiene. Power Strap. PU casted hi rebound 82 a halb-transparente Rollen. 70x24 mm (Gr. 35/36) bzw. 76x24 mm (Gr. 37-48).

13 19 743

Größe 35/36,37/38	**79,90**
39/40,41/42,43/44,45/46,47/48	**84,90**

(4) 24 **ROCES Inline Skate Rio de Janeiro.** Bequemer Soft-Skate mit BIOMEX Technik. Das Easy-Entry-System ermöglicht den leichten Einstieg. Shock Absorbtion System. F1GFT-Nylon BIOMEX Schiene für anatomisch richtiges Skaten. Hyper X-350 80 mm 80A Rollen. Messing Spacer. Alu Rocker Washer.

19 56 458

35/36, 37/38, 39/40, 41/42, 43/44, 45/46, 47/48, 49/50	**99,-**

(5) 24 **ROCES Inline Skate Dublin.** BIOMEX-System. Shock-Absorbing. Easy-Entry-System mit Lycra am Schaft und im Innenschuh für leichtes und bequemes Einsteigen. Sehr komfortabler, belüfteter 2-tlg. Schuh. Dark-clear-Long-Rider-Rollen 80 mm 78A. Messing Spacer.

76 06 091 Inliner Dublin Women

Größe 37/38,39/40,41/42,43	**149,-**

82 27 445 Inliner Dublin Men

Größe 37/38,39/40,41/42,43/44, 45/46,47/48,49/50	**149,-**

(6) 24 **YASHIMA Kinder Inline-Skate.** Verstellbares Fußteil. PP-Schiene. Rollen 64x24 mm. Gr. 27-30 und 31-34 mit 3 Rollen, ab Gr. 35 mit 4 Rollen.

32 28 672 grau **39 04 456** rot

Gr. 27-30, 31-34	**29,90**
Gr. 35-38	**34,90**

(7) 24 **YASHIMA Kinder Inline-Skate.** PVC/Nubuk-Gewebe. 64x24 (bei Gr. 29-32 und 33-36) bzw. 70x24 mm bei Größe 37-40. PU-casted-semi-clear Rollen 82A.

34 15 766

Größe 29-32, 33-36, 37-40	**49,90**

(8) 24 **ROCES Inline Skate Orlando.** Schale aus Nylon, größenverstellbar und belüftet. Rollengröße bei Gr. 25-29: 64 mm/80A, bei Gr. 30-35 und 36-40: 70 mm/80A.

91 21 360 rot

Größe 25-29, 30-35	**79,-**

16 00 506 schwarz

Größe 30-35, 36-40	**79,-**

(9) 24 **YASHIMA Skater-Helm.** Für Skater und Radfahrer. TÜV-/GS-geprüft. S/M für Kopfumfang 51-54, M/L für 54-58, XL für 59-62 cm.

66 53 761 rot **85 14 778** schwarz

Größe S/M, M/L, XL	**19,90**

(10) 24 **YASHIMA Schützer-Set.** Je 1 Paar Knie-, Handgelenk-, und Ellenbogenschützer.

die schnelle 24 Artikel mit dem Zeichen 24 liefern wir in 24 Stunden gegen Aufpreis, Artikel mit 48 meist in 48 Stunden, bei Bestellung über 0180 - 53 100 (€ 0,12/Min. aus dem Festnetz der T-Com) oder www.quelle.de und überall bei QUELLE. Info siehe Serviceteil.

Funtastische Stunts

87 35 355 Größe S/M, M/L **10.-**

(11) 24 **YASHIMA Schützer-Set.** Knie-, Ellbogen- und Handgelenkschützer.
50 59 647 Größe S/M, M/L **19,90**

(12) 24 **ROCES Helm. Einer für alle:** Durch flexible Schaumstoffteile kann der Helm von Größe S/M (54-58 cm) bis L/XL (58-62 cm) angepaßt werden. Gut belüftet.
52 50 271 schwarz **29,90**
87 15 801 rot **29,90**

(13) 24 **ROCES Schützer-Set für den optimalen Schutz.** Je 1 Paar Handgelenk-, Ellenbogen- und Knieschützer.
64 18 120 Größe S, M, L **29,90**

(14) 24 **Stunt-Inliner.** 2-tlg. Schuh aus PU Material matt/glänzend. Auswechselbares Nylon-Schiene mit Nylon Grind Pad und abnehmbarer Nylon Plate. Power Strap. Doppel-Mesh Comfort-Lin und 2 Wege Alu-Schnallen mit Sicherheitskopf. 57x24 mm 90A PU casted Rollen.
75 34 570 schwarz **86 70 934** schwarz/rot
Gr.37/38,39/40,41/42,43/44,45/46,47/48 **99,90**

(15) 24 **ROCES Inliner M 12.** Aggro-Grap-Strap, Grindpost, Grindplate. Street Rollen 57 mm/89A. Messing Spacer. 4-fach verstellbare Rollen durch Alu-Rocker Washer.
92 83 123 schwarz
Gr. 38/39,40/41,42/43,44/45,46/47,48 **149,-**

(16) 24 **Stunt-Inliner.** 2-teiliger Schuh mit Stulpe. Selbstschließende Schnalle und Power-Strap. Nylon-Schiene mit Verstärkung für Grinding-Platte. Rollen 61x24 mm, PU-casted. 90A.
58 86 476 schwarz
Größe 35/36, 37/38 **69,90**
Größe 39/40, 41/42, 43/44, 45/46 **74,90**

(17) 24 **Skateboard Drachen.** Concave double-kick SKateboard. PP pad. 78 x 20 cm x12 mm. 16-mm-Alu-Track. PU-Federung. PU injected Rollen 50x30 mm. 80 ab grip.
02 26 869 **24,90**

(18) 24 **YASHIMA Skateboard S5.** Concave double-kick Skateboard. L/B 78/20 cm, 11 mm stark. Track: 16 mm Aluminium, PU-Federung. PU 100 A-casted Rollen 54x36 mm. 80 ab grip.
22 55 070 **39,90**

(19) 24 **Skateboard Tribal.** Concave double-kick Skateboard, Gummi-pad, 78 cm x 20 cm x 12 mm. Track 18 mm. Aluminium Sand finish, PU-Federung. PU 85A-casted Rollen54x36 mm. 60 grip.
09 30 751 **59,90**

(20) 24 **ROCES Skateboard Excalibur.** 78x20x12 cm. Rollen: 54x36 mm, 85 APU casted. Achsen: Alu Heavy duty. PU Injected 90-94 A cushin.
02 24 516 **69,90**

(21) 24 **Rollerskate.** PA-Schiene. Mit PU-injected Rollen 58x32 mm, Kugellager 608Z.
48 06 691
Gr. 29/30, 31/32, 33/34, 35/36, 37/38, 39/40, 41/42, 43/44, 45/46 **34,90**

(22) 24 **ROCES Rollerskate.** Oberschuh aus Velours. Nylon-Schiene mit 2 TPR-Stoppern. Top Clear Wheels 58x32 mm.
80 94 150
Gr. 32/33, 34/35, 36/37, 38/39, 40/41, 42/43, 44/45, 46/47 **45,-**

(23) 24 **ROCES Alu-Scooter.** Leichter stabiler Alu-Markenscooter mit einfachem Klappmechnismus. Softgriffe. PU-Rollen.
75 40 673 **49,90**

(24) 48 **ROCES Fun-Ramp.** Aus Kunststoff. Max. Gewichtsbelastung 90 kg. Ca. 99x72 cm, 33 cm hoch.
22 61 110 **50,-**

Yashima

① ab **39,90**
Junior Schalenschuh
■ Größenverstellbar

Yashima

PREIS HIT
② Yashima Eishockey-Hartschalenschuh
29,-

Yashima

③ **49,90**
Eishockeyschuh
■ Mit Power-Strap

Yashima

④ ab **59,90**
Semisoftboot
■ Guter Halt, sehr bequem

HEAD als Ski, HEAD als Tennisschläger, HEAD als Eishockeyschuh: Qualität hat eben Tradition

NEU bei QUELLE
■ Lieferbar ab 01.09.2004

⑤ **49,90**
Head Eishockeyskate
■ Schiene aus Karbonstahl: leicht und hart

HEAD PERFORMANCE FOOTWEAR

ROCES

⑥ **59,90**
Roces Softboot RSK 3
■ Mit Hockeyschiene aus Karbonstahl

Yashima

⑦ ab **24,90**
Eiskunstlaufschuh
■ Auch in Leder

Power on Ice

Inliner und Hockeyschuh in einem!

ROCES

NEU bei QUELLE
■ Lieferbar ab 01.09.2004

⑧ **129,-**
ROCES Dual Skates
■ Hockeyschiene schnell tauschbar gegen Inlineschiene
■ BIOMEX

2 in 1

ABEC 5

① 24 **Junior-Schalenschuh, 2-tlg.** Material: TPE 3A, PVC-Lasche. Innenfutter: Nykelon mit Schaumstoffpolsterung. 2-Wege-Schnallen mit Sicherheitsverschluss. Mit Hockeyschiene.
65 57 234

Größe 33-35	**39,90**
Größe 36-39	**44,90**

② 24 **YASHIMA Eishockeyschuh** für Sie und Ihn. Innenschuh mit Lasche. Innenfutter mit High-Density-Schaumpolsterung.
14 57 475

Gr. 33/34, 35/36, 37/38, 39/40, 41/42, 43/44, 45/46	**29,-**

③ 24 **Eishockeyschuh.** Power-Strap. Obermaterial: PVC mit verknüpften Nylon-Mesh. High-Density-Hockey-Kufe.
66 32 920

Gr. 35/36, 37/38, Gr. 39/40, 41/42, 43/44, 45/46	**49,90**

④ 24 **Schalen-Softboot.** Die Kombination aus Softboot und stabiler Hartschale ist besonders bequem und verleiht festen Sitz. Hartschalen-TPO-Boot kombiniert mit PVC-Material. Soft-Boot mit wasserabweisendem Innenschuh. Karbon-Stahl-Kufe.
18 07 441

Gr. 35/36, 37/38	**59,90**
Gr. 39/40, 41/42, 43/44, 45/46	**64,90**

⑤ 24 **Head Eishockeyskate.** Anatomisch geformter und wärmeisolierender Innenschuh. Antomisch geformte Einlegesohle. Hockeyschiene aus hochwertigem Karbonstahl.
23 09 353

Gr. 36/37, 38/39, 40/41, 42/43, 44/45, 46/47	**49,90**

⑥ 24 **ROCES Soft-Iceskate RSK 3.** Voll weich, voll anpassungsfähig, immer voll in Bestform. Nylon mit anatomisch geformten Verstärkungen. Anatomische Polsterung. Einlegesohle. Schnürungs- und Velcroschnalle.
62 08 194

38/39, 40/41, 42/43, 44/45, 46/47, 48/49	**59,90**

⑦ 24 **Eiskunstlaufschuh.** Außenschuh Kunststoff. Innenschuh Trikot-Futter. Kufe aus verchromtem Metall.
63 76 377 weiß

27/28, 29/30, 31/32, 33/34, 35/36, 37/38	**24,90**
39/40, 41/42, 43/44	**29,90**

78 20 768 schwarz

Gr. 33/34, 35/36, 37/38	**24,90**
Gr. 39/40, 41/42, 43/44, 45/46	**29,90**

Wie vor, jedoch aus Leder
58 85 045 weiß

Gr. 36/37	**54,90**
Gr. 38/39, 40/41, 42/43	**59,90**

72 37 128 schwarz

Gr. 36/37	**54,90**
Gr. 38/39, 40/41, 42/43, 44/45, 46/47	**59,90**

⑧ 24 **ROCES Dual Skate.** Hockeyschuh und Inliner in einem. Hockeyschiene aus Karbonstahl und leicht austauschbarer Nylon- Inlinska-

 die schnelle 24 Artikel mit dem Zeichen 24 liefern wir in 24 Stunden gegen Aufpreis, Artikel mit 48 meist in 48 Stunden, bei Bestellung über 0180 - 53 100 (€ 0,12/Min. aus dem Festnetz der T-Com) oder www.quelle.de und überall bei QUELLE. Info siehe Serviceteil.

teschiene komplett mit Rollen und Bremse (Kugellager ABEC 5). Mit wenigen Handgriffen können die Schienen in kürzester Zeit ausgetauscht werden. Feinjustierbare Memory Schnalle. Anatomisch geformter und wärmeisolierender Innenschuh. Spezielle Shock Absorbing Zwischensohle. Anatomisch geformte Einlegesohle. Rollen: Hyper X-350 80 mm/80A.
06 03 402
Größe 35/36, 37/38, 39/40, 41/42, 43/44, 45/46, 47/48, 49/50 **129,-**

(9) 48 **Allround Softbindung.** Aus stabilem verstärkten Kunststoff mit Montageplatte. Für alle gängigen Snowboards. Komfortable Pumpschnallen.
70 60 439 **79,-**

(10) 48 **Snowboard "Booster".** Freestyle/Freeride-Board mit Vollholzkern in CAP Bauweise. Hochwertiger Unterbelag für ungebremstes Fahrvergnügen. Directional Shape. Geringes Gewicht und überdurchschnittliche Drehfreudigkeit. Geeignet für Anfänger/Fortgeschrittene.
08 48 197
Größe 140,145,150,155,160 **179,-**

(11) 48 **Set: Board + Bindung.** Bestehend aus Snowboard Ang. 9 und Bindung Ang. 10.
94 03 091
Größe 140, 145, 150, 155, 160 **199,-**

(12) 48 **Snowboardschuh.** Aus wasserabweisendem Nylon/Kunststoff. 3-teilige, bequeme Anti-Shock-Sohle. Herausnehmbarer Innenschuh mit separater Schnürung zur individuellen Anpassung!
80 31 461
Größe 33/34, 35/36, 37/38, 39/40, 41/42, 43/44, 45/46, 47/48 **99,-**

(13) 48 **Set: Board + Bindung + Schuh.** Bestehend aus Snowboard Ang. 10 Bindung Ang. 9 und Schuh Ang. 12. Größe 37/38, 39/40, 41/42, 43/44, 45/46, 47/48.

40 29 486	140 cm lang
95 15 629	145 cm lang
75 71 871	150 cm lang
36 32 752	155 cm lang
72 97 366	160 cm lang

249,-

(14) 48 **"Blizzard"Snowboard Starlight.** Freestyle/Freeride-Snowboard mit Holzkern. Hochwertiger Unterbelag auf PE Basis. Hochwertige Stahlkanten C60-50HRC. Micro Edge + Base tuning.
77 91 144
Größe 141, 146, 152, 157, 163 **189,-**

(15) 48 **Softbindung Blizzard.** Aus stabilem verstärkten Kunststoff mit Montageplatte. Für alle gängigen Snowboards. Komfortable Pumpschnallen.
26 86 200 **89,-**

(16) 48 **"Blizzard" Set: Board + Bindung.** Bestehend aus Snowboard Ang. 14 und Bindung Ang. 15.
85 11 343
Größe 141,146,152,157163 **229,-**

- Der Einstieg in die Geländeklasse
- Für Jugendliche und Erwachsene

BUFFALO

PREIS HIT
① Mountain-Bike 20", 24", 26"
ab 149,-*

BUFFALO

② ab
229,-*
Alu-Mountain Bike 26"
- Leichter Alu-Rahmen
- Rahmen-federung verstellbar

BUFFALO

③ ab
279,-*
Alu-Mountain-Bike 26"
- Extrem beweglicher 4-Gelenk-Rahmen
- MTB-A-Head-Vorbau

BUFFALO

④ ab
199,-*
Mountain-Bike 26"
- Bestens gefedert: einfach bequemer

Yashima®

⑤ ab
399,-*
Alu-Mountain-Bike 26"
- Rahmenfederung verstellbar
- Mit 2 Scheibenbremsen

⑥ 29,90
Nachrüstset 11 tlg.

⑦ 25,-
Helm

⑧ 17,90
Solarcomputer

Gut zu wissen:

Warum soll's unbedingt ein Mountain-Bike sein?

Perfekt für alle, die das Abenteuer lieben: im Gelände oder, mit Straßenausstattung, auf dem täglichen Weg zur Arbeit oder in die Schule. Die robuste Bauweise, die Stollenbereifung und die Federung machen fast alles mit, und lassen das Fahren auf jedem Untergrund zum Vergnügen werden.
Das QUELLE Institut für Warenprüfung schickt QUELLE-Mountain-Bikes z.B. auf die Rüttelstrecke. Viele Kilometer wird die gesamte Konstruktion so auf Haltbarkeit und Funktionstüchtigkeit geprüft. 5 Jahre Garantie auf Rahmen und Gabel (außer Federgabeln).

*Bei allen Rädern sind die Pedale nicht montiert und der Lenker längsgestellt. Mit dem mitgelieferten Werkzeug haben Sie Ihr Fahrrad in wenigen Minuten fahrbereit. Bitte beachten Sie die Bedienungsanleitung.

Alle Ausstattungs-Symbole auf einen Blick:

5 Nabenschaltungen · 21 Kettenschaltungen · ALU Alurahmen · Rahmenfederung · Scheibenbremsen
Drehschaltgriff · Gefederte Sattelstütze · Alu-V-Felge · Federgabel · Straßenausstattung nach STVZO

① (in 1 Woche) E **BUFFALO Mountain-Bike 20", 24" und 26".** Y-HiTen-Rahmen. 20" mit 6-Gang-Kettenschaltung. 24" und 26" mit 21-Gang-Kettenschaltung mit Drehschaltgriff. V-Brake vorn und hinten. Rahmenhöhe bei 20" ca. 32 cm, bei 24" ca. 36 cm und bei 26" ca. 44 cm.

09 34 139 Straßenausstattung
Größe 20" **169,-** Größe 24" **179,-**
89 03 909 Off-Road
Größe 20" **149,-** Größe 24" **159,-**
39 00 373 Off-Road
Größe 26" **159,-**
00 26 998 Straßenausstattung
Größe 26" **179,-**

② (in 1 Woche) E **BUFFALO Alu Mountainbike 26".** 21-Gang Kettenschaltung mit Drehschaltgriff. Einstellbare Rahmenfederung. Rahmenhöhe ca. 44 cm.

Off-Road-Ausführung

30 92 146	Ohne Scheibenbremse	**229,-**
64 08 047	Mit Scheibenbremse	**279,-**

Straßenausstattung nach STVZO

70 72 459	Ohne Scheibenbremse	**249,-**
41 76 821	Mit Scheibenbremse	**299,-**

③ (in 1 Woche) E **BUFFALO Alu-Mountain-Bike 26".** 21-Gang-Kettenschaltung mit SHIMANO Schaltwerk und Drehschaltgriff. Airlinefelgen. MTB A-Head Vorbau Alu. Lenkerbügel mit Bar Ends. Alu-Patentsattelstütze. Alu Naben.

38 45 147	Off-Road	**279,-**
80 35 527	Straßenausstattung	**299,-**

④ (in 1 Woche) E **BUFFALO Mountain-Bike 26".** Einstellbare Rahmenfederung. 21-Gang Kettenschaltung mit Drehschaltgriff. Mit oder ohne Scheibenbremse. Rahmenhöhe ca. 48 cm.

Ohne Scheibenbremse

65 77 685	Off Road	**199,-**
62 95 772	Straßenausstattung	**219,-**

Mit Scheibenbremse vorn

53 71 977	Off Road	**249,-**
36 54 798	Straßenausstattung	**269,-**

⑤ (in 1 Woche) E **YASHIMA Alu-Mountain-Bike 26".** Alu-Rahmen. Verstellbares Federelement hinten. 21-Gang-Kettenschaltung mit SHIMANO-Altus-Schaltwerk. MTB-Lenker mit A-Head Vorbau. Rahmenhöhe ca. 48 cm.

19 82 751	Off Road	**399,-**
15 68 159	Straßenausstattung	**429,-**

⑥ 24 **Nachrüst-Set.** Steckschutzblech, 4 Speichenstrahler, Front- und Rückstrahler, Batteriescheinwerfer, Diodenrücklicht und Glocke.

81 02 598	**29,90**

⑦ 24 **ROCES Fahrradhelm.** Anpassung durch flexible Schaumstoffteile. TÜV/GS-geprüft.

83 37 684	Größe S/M	**25,-**
77 37 121	Größe L/XL	**25,-**

⑧ 24 **Solar-Fahrradcomputer.** Mit 13 Funktionen: z.B. Geschwindigkeit, Tagesstrecke/Fahrzeit, Gesamtstrecke.

55 63 488	**17,90**

Artikel mit dem Zeichen 24 liefern wir in 24 Stunden gegen Aufpreis bei Bestellung über 0180 - 53 100 (€ 0,12/Min. aus dem Festnetz der T-Com) oder www.quelle.de und überall bei QUELLE. E Lieferung gegen Aufpreis. (in 1 Woche) Lieferung meist in 1 Woche. Info siehe Serviceteil

2 Jahre Garantie*
auf alle BUFFALO-Räder dieser Doppelseite
*Leistungsumfang+Fahrtkosten im Serviceteil

Unser Bestes für Sie!

(9) (in 1 Woche) E **Roces Alu-Mountain Bike.**. Ein perfektes Rad, auf Ihre Bedürfnisse abgestimmt. Alu Y-Rahmen mit Federgabel und Alu Felgen. Alu Naben vorne und hinten. Patentsattelstütze mit Schnellspanner. MTB Lenker und Bar End's. In 2 Schaltvarianten, SHIMANO Schaltwerk. Rahmenhöhe bei 24" ca. 36 cm, bei 26" ca. 48 cm.

83 49 802 Off Road schwarz 24"	
21-Gang-Schaltung	**179,-**
24-Gang-Schaltung	**209,-**
99 43 388 Off Road schwarz 26"	
21-Gang-Schaltung	**189,-**
24-Gang-Schaltung	**219,-**
00 25 876 Straße schwarz 24"	
21-Gang-Schaltung	**199,-**
24-Gang-Schaltung	**229,-**
03 22 102 Straße schwarz 26"	
21-Gang-Schaltung	**209,-**
24-Gang-Schaltung	**239,-**

ROCES®

Exklusiv bei QUELLE

auch mit

21 24 ALU

(9) Alu-Mountain-Bike

ab 179,-*

- Sportlicher Alu-Rahmen mit Federgabel
- Kraftvolle Scheibenbremse vorn
- Der geländetaugliche Alleskönner für das tägliche Abenteuer

Spaß haben, auswählen und bestellen – auch unter www.quelle.de

Machen ganze Familien mobil:

① 249,-*
Roces BMX
"Force 20"
- Verchromter Rahmen
- Alu-Befestigungsblock
- Alu-Naben
- Alu-V-Brakes

ROCES

② 199,-*
Roces BMX 20"
- Alu-Befestigungsblock
- Stabile Aufstiege

MARS

⑤ ab
249,-*
Mars Trekking-Bike 28"
- Starke V-Brakes hinten
- Auch mit Alu-Rahmen
- Vollgefedert
- Auch mit Scheibenbremse

Yashima®

⑥ 20,-
Fahrrad-Helm

① 48 **ROCES BMX "Force".** Ein echtes Sport-Bike mit perfekter Technik. Spezial HiTen BMX-Rahmen mit Vierkant-Oberrohr, oversized Stunt-BMX-Gabel und -Lenker. Gyro-Rotor für 360° Lenkmanöver. 48 Speichen. Alu Felgen. Alu-Naben. extra starke Aufstiege. Bereifung 20x2.125" mit Profil.

84 44 340	**249,-**

② 48 **ROCES BMX.** HiTen-Rahmen. Oversized-Rohre. BMX-Gabel. Rahmenhöhe ca. 31 cm. Fauber-Antrieb. Alu-V-Bremsen. BMX-Lenker. Gyro-Rotor für 360 °Lenkmanöver. Gekröpfte Sattelstütze. BMX-Alu-Naben und Alu-Felgen. Bereifung 57-406 (20x1.25") mit Profil.

68 20 149	**199,-**

Gleich bestellen!
Am schnellsten geht`s per Internet
www.quelle.de

③ in 1 Woche E **Mars Kinder- und Jugendrad 20"+24".** Straßenausstattung nach StVZO. HiTen Rahmen. Alu-V-Brake.

Rücktritt
10 91 127 Knaben **87 14 211** Mädchen

Größe 20	**179,-**	Größe 24	**189,-**

3-Gang mit Drehschaltgriff
90 92 556 Knaben **14 73 126** Mädchen

Größe 20	**219,-**	Größe 24	**229,-**

④ in 1 Woche E **Mars Trekking-Rad 26"+28".** 21-Gang-Kettenschaltung mit Drehschaltgriff und SHIMANO Schaltwerk. V-Brake vorne und hinten. Komplett mit Straßenausstattung nach StVZO. Rahmenhöhe Herren ca. 48 cm. Damen ca. 44 cm.

Ungefedert
10 34 138 Herren **38 84 449** Damen

Größe 26,28	**199,-**

Mit Federgabel und Federsattelstütze
23 01 278 Herren **98 38 859** Damen

Größe 26,28	**229,-**

⑤ in 1 Woche E **Mars Trekking-Rad 28".** Einstellbare Rahmenfederung. Federgabel. Trekkingsattel mit Schnellspanner. 21-Gang Kettenschaltung mit Drehschaltgriff und SHIMANO Schaltwerk. Rahmenhöhe Herren ca. 54 cm. Damen ca. 48 cm.

Artikel mit dem Zeichen 24 liefern wir in 24 Stunden gegen Aufpreis, mit 48 meist in 48 Stunden bei Bestellung über 0180 - 53 100 (€ 0,12/Min. aus dem Festnetz der T-Com) oder www.quelle.de und überall bei QUELLE. E Lieferung gegen Aufpreis. in 1 Woche Lieferung meist in 1 Woche. Info siehe Serviceteil.

unsere Trekking-Räder

Der Weg zur Firma wird schon am frühen Morgen zum sportlichen Ereignis. Junior lädt seine Schultasche auf und radelt zum Unterricht. Freunde haben zum Ausflug eingeladen. Alle freuen sich auf die Rast im Grünen. Sie sehen, ein Trekking-Bike bringt Sie überall hin.

MARS
Millionenfach gekauft

(7) **399,-***

Mars Alu-Trekking-Bike 28"

- Super Stadt tauglich: mit Nabendynamo und Gepäckträger für Einkaufskorb oder Aktentasche
- Multipositionslenker und Vorbau verstellbar für optimale Griff- und Sitzposition

Reibungsarmer Nabendynamo

Gut zu Wissen:

Trekking-Rad

Robust, schnell, straßentauglich und auch in leichtem Gelände gut zu gebrauchen. Das Stadt- und Land-Rad schlechthin! Es trägt das notwendige Gepäck, ist dank Federgabel prima gefedert, hat eine präzise Kettenschaltung und, und und. Kurzum, der perfekte Allrounder für jeden Tag: ob für den Weg zur Arbeit oder die Ausflugstour am Wochenende.

Hi-Ten-Rahmen
36 40 343 Herren **13 40 458** Damen
Ohne Scheibenbremse **249,-**

Alu-Rahmen
06 73 976 Herren **98 82 346** Damen
Mit Scheibenbremse **299,-**

(6) 24 **YASHIMA Fahrrad-Helm.** Kopfumfang 51-55 cm (S/M) und 56-60 cm (L). TÜV-/GS-geprüft.
59 22 741 anthrazit/metallic
84 04 294 rot/metallic
Größe S/M, L **20,-**

RATENKAUF
Nähere Infos im Service-Teil

(7) (in 1 Woche) E **Mars Alu-Trekking-Rad 28".** V-Brake Alu vorn und hinten. Multipositionslenker mit verstellbarem Vorbau. Sattelstütze Alu gefedert. 24-Gang-Kettenschaltung mit SHIMANO Acera-Schaltwerk und STI-Schaltbremshebel. Vorn mit staubgeschütztem Nabendynamo. Rahmenhöhe ca. 48 cm.
17 30 397 Herren **97 34 084** Damen
399,-

24 **Das QUELLE-Fahrrad-Sicherheitspaket.** Jedes bei QUELLE gekaufte Fahrrad können Sie für ein Jahr gegen Diebstahl versichern. Sofern es zum Zeitpunkt des Diebstahls mit dem Fahrradschloss gesichert war und die Vorraussetzungen für die Erstattung laut Versicherungsbedingungen erfüllt sind. Erstattet wird der volle Kaufpreis. Im Paket enthalten ist außerdem das Abus Bügelschloss aus gehärtetem Stahl. Beidseitige Bügelverriegelung. Komfortable Schließautomatik. Abus-Präzisions-Schließzylinder, manipulationsgeschützt. Bügelhöhe 230 mm, Ø 12 mm. Universalhalter. Erläuterungen zum Versicherungsschutz siehe Service-Seiten. Der Erwerb der Diebstahlversicherung ist nur in Verbindung und gleichzeitig mit dem Kauf eines Rades aus dem zur Zeit gültigen QUELLE-Sortiment möglich.

90 96 509	Fahrradwert bis 300.-	**39,-**
12 39 270	Fahrradwert bis 600.-	**49,-**
50 50 884	Fahrradwert bis 900.-	**59,-**
12 21 386	Fahrradwert bis 1500.-	**89,-**

Bügelschloss ohne Fahrradversicherung
57 84 823 **29,90**

Erklärungen auf Seite 556

2 Jahre Garantie* auf alle MARS-Räder dieser Doppelseite | *Leistungsumfang und Fahrtkosten im Serviceteil

MARS
① 999,-
Dreirad 26"/24"
- SRAM 3-Gang-Schaltung
- Rahmenhöhe 46 cm

NEU bei QUELLE

Wackelt nicht, fällt nicht um und trägt wunderbar so einige Einkaufstüten

MARS
② 1199,-
Dreirad 26"/24"
- SRAM 7-Gang-Schaltung
- Reflexbereifung
- Rahmenhöhe 46 cm

NEU bei QUELLE

MARS

PREIS HIT
③ Mars City-Rad Comfort 26" + 28"
ab 199,-*

Auch mit

MARS

Mars City-Rad Nostalgie 26"+28".

④ ab 199,-*
- Radeln wie in den guten alten Zeiten: mit modernster Technik
- Rahmenhöhe ca. 53 cm
- Breiter und tiefer Einstieg

MARS

⑤ ab 299,-*
- Super leicht aufsteigen: durch extra tiefen Einstieg
- Sattelstütze mit Schnellspanner

Mars City-Rad Easy-Boarding 26" + 28"

Auch mit
ALU

Gut zu wissen:

City-Rad

Bequeme "Lastesel", die Sie nicht nur auf Einkaufstouren begleiten. Ihr Gepäckträger schleppt so einiges weg. Sie sind äußerst robust und mit ihren Schaltungen auch noch sehr bequem zu fahren. Eine komplette Straßenausstattung nach StVZO und teilweise sogar eine Federgabel machen Sie absolut alltagstauglich. Übrigens, unsere "Dreiräder" fördern die Mobilität auch von älteren Menschen und unterstützen so die Selbständigkeit.

⑥ 79,-
Transportanhänger
- Belastbar bis 50 kg

⑦ ab 199,-
Kinder-und Transportanhänger
- Mit Insektennetz und 5 Punktsicherheitsgurt

① (in 1 Woche) E **Mars Dreirad.** Mit SRAM-3-Gang-Rücktrittbremsnabe mit Drehschaltgriff. Gepäckkorb. Benutzergewicht 100 kg. Vormontiert. Ein Differential erleichtert Kurven fahren und Lenkverhalten.

36 46 574	**999,-**

② (in 1 Woche) E **Mars Dreirad wie vor,** jedoch mit SRAM-7-Gang Rücktrittbremsnabe mit Drehschaltgriff. Vollgefedert. Federsattelstütze.

90 03 621	**1199,-**

③ (in 1 Woche) E **Mars City-Rad Comfort 26" + 28".** Präzisionsstahlrohrrahmen. Unicrown-Gabel, Alu-V-Brake vorn. Mit Freilaufrücktrittbremsnabe oder 3-Gang Rücktrittbremsnabe mit Drehschaltgriff. Rahmenhöhe bei Damenrad ca. 48 cm, Herren ca. 54 cm.

Rücktrittbremsnabe
06 86 124 Damen **34 74 324** Herren

Größe 26,28	**199,-**

3-Gang-Schaltung
00 94 576 Herren **01 92 299** Damen

Größe 26,28	**239,-**

④ (in 1 Woche) E **Mars City-Rad Nostalgie 26"+28".** Hi-Ten-Rahmen,Unicrown-Gabel, V-Brake vorn. Rahmenhöhe ca. 53 cm

65 69 804 Rücktrittbremse	
Größe 26,28	**199,-**
99 62 572 3-Gang-Rücktrittbremse	
Größe 26,28	**249,-**

⑤ (in 1 Woche) E **Mars City-Rad Easy-Boarding 26" + 28".** V-Brake vorn. Sattel mit Schnellspanner. 3-Gang-Rücktrittbremsnabe. Rahmenhöhe ca. 46 cm

95 13 535 Präzisions-Stahlrahmen	
Größe 26,28	**299,-**
89 05 958 Alurahmen	
Größe 26	**349,-**

⑥ 48 **Transportanhänger** mit Fahrradanhängerkupplung. 50 kg Tragkraft, abnehmbarer Kunstoffkasten. Mit Reflektoren. **Maße ca.:** 58x39x30 cm.

52 81 107	**79,-**

⑦ 48 **Transportanhänger.** Mit Platz für 2 Kinder. Faltbar - der läßt sich auch leicht auf Reisen im Kofferaum unterbringen. Räder mit Schnellverschluss. Mit Sicherheitsgurten, Überrollbügel, 20" Laufräder. **Maße ca.:** L/B 80/65 cm. Zuladung bis ca. 36 kg. TÜV/GS-geprüft.

40 20 280	Ohne Beleuchtung	**199,-**
59 94 654	Mit Beleuchtung	**209,-**

Artikel mit dem Zeichen 48 liefern wir meist in 48 Stunden bei Bestellung über 0180 - 53 100 (€ 0,12/Min. aus dem Festnetz der T-Com) oder www.quelle.de und überall bei QUELLE. E Lieferung gegen Aufpreis. (in 1 Woche) Lieferung meist in 1 Woche. Info siehe Serviceteil.

Unser Bestes für Sie!

MARS
Millionenfach gekauft

Stabiler Zweibeinständer

Federgabel und Federsattelstütze für gelenk- und rückenschonendes Fahren

Höhen- und winkelverstellbarer Vorbau für bequeme Sitzposition

Exklusiv bei QUELLE

(8) in 1 Woche E **Mars City-Bike 26" + 28".** Alu-Rahmen. V-Brake hinten. Vollgefedert, daher gelenk- und rückenschonend. Bequemer Lenkerbügel, verstellbarer Vorbau. Drehschaltgriffe, Markenfedergabel, Federsattelstütze. Rahmenhöhe Herren ca. 48 cm, Damen ca. 44 cm.

Freilauf-Rücktrittbremsnabe		
46 93 802	Damen 26,28	**279,-**
46 25 739	Herren 28	**279,-**
3-Gang-Rücktrittbremsnabe		
28 65 133	Damen 26,28	**349,-**
72 52 498	Herren 28	**349,-**
5-Gang-Rücktrittbremsnabe		
48 67 534	Damen 26,28	**369,-**
76 59 953	Herren 28	**369,-**
21-Gang-Kettenschaltung		
33 62 892	Damen 26,28	**329,-**
94 73 419	Herren 28	**329,-**

Erklärungen auf Seite 556

(8) MARS Alu-City-Rad

ab 279,-*

2 Jahre Garantie*
auf alle MARS-Räder dieser Doppelseite
*Leistungsumfang + Fahrtkosten im Serviceteil

Spaß haben, auswählen und bestellen – auch unter www.quelle.de

① ab **2149,-**
Silver Fox 25/50
- **Großzügiger Stauraum unter der abschließbaren Sitzbank**
- **Separater Haltebügel für Helm**
- **Steuerfrei**

② **1699,-**
Mokick CAB 50
- **Steuerfrei**

③ **2199,-**
Mokick ICON 125
- **Steuerfrei**

④ **1499,-**
Califfone Mofa 25
- **2-Gang-Automatik**
- **Steuerfrei**

① **Buffalo "Silver Fox 25".** Modernes Styling, starker Motor mit E.-und Kickstarter. Breitflächentachometer mit Benzinuhr und Reservekontrolle, Öl.-Fernlicht- und Blinkerkontrolle. Stabiler Mittel- und Seitenständer. Nur für eine Person zugelassen.
Buffalo "Silver Fox 50". wie vor jedoch für 2 Personen zugelassen. Höchstgeschwindigkeit 45 km/h.

② **Buffalo Mokick "CAB 50".** Jede Menge Möglichkeiten Gepäck unterzubringen. Dazu noch modernste 4-Takt Technik, Elektrostarter, Aluminiumräder, Scheibenbremsen vorne, gekapselter Antrieb und eine extrem bequeme Sitzbank für zwei Personen.

③ **Buffalo Mokick** Elektronische Zündung. Die EURO2 Grenzwerte werden unterschritten. Polierte Aluminiumräder. Scheibenbremsen vorne, 2 Rückspiegel, Kick- und Elektrostarter, Handschuhfach, bequemer Sitz für 2 Personen, Handgriffe für den Sozius.

④ **Buffalo "Califfone Mofa 25".** 2-Gang Automatic-Motor. Elektronische Zündanlage, bequeme Sitzbank mit Stauraum, großflächige, in der Mitte angebrachter Tachometer und Lenkschloss. Verlängerte Rahmengepäckbrücke.

⑤ **BUFFALO Elektro-Roller 450 Watt.** 24 Volt, Zahnriemenantrieb. Höchstgeschwindigkeit bis 20 km/h, Reichweite bis zu 50 km. Integriertes Ladekabel mit Stecker. Mofaprüfbescheinigung bzw. keine Führerscheinpflicht, wenn vor 01.04.65 geboren. Versicherungskennzeichen notwendig. Keine Helmpflicht.

75 73 412	**1099,-**

⑥ (in 1 Woche) **Mars Elektro-City-Bike 26".** Der SRAM-Nabenmotor und die integrierte 5-Gang-Nabenschaltung sorgen beim Radeln für "elektrischen" Rückenwind. Fahrmöglichkeit mit schnellem Speed-Modus bis 24 km/h oder Econ-Modus bis 18 km/h. Rahmenhöhe ca. 46 cm.

25 27 953	**1099,-**

⑦ **BUFFALO "Quad ATV 50".** Starker Variomatic-Motor mit Elektro- und Kickstarter und Tacho. Einzelradaufhängung mit 2 ölhydraulischen Federbeinen vorn, 1 Mono-Federbein hinten. *Führerscheinregelung: Quad ATV 50 1. Klasse alt 1 oder 1a (Oder bereits umgeschrieben auf neu A), sofern die Fahrerlaubnis vor dem 01.04.1989 erteilt wurde. 2. Klasse alt 1b oder bereits umgeschrieben auf neu A1), sofern die Fahrerlaubnis vor dem 01.04.1986 erteilt wurde. 3. Klasse alt 3, bzw. neu B, BE, C1, C1E. 4. Mindestalter 18 Jahre.

⑧ **Buffalo "Quad ATV 150"** mit 150 ccm. Zugelassen für 2 Personen. Variomaticgetriebe mit Rückwärtsgang. Leistungsstarker 4-Takt Motor. Scheibenbremsen vorn und hinten. Mit E-Starter.

⑨ **Buffalo "Quad ATV 300"** mit 282 ccm. Für 2 Personen zugelassen. 5-Gang Getriebe mit Rückwärtsgang. Scheibenbremsen vorn und hinten. Mit E-Starter. Stabile, großzügige Ablagemöglichkeiten vorn und hinten.

⑩ 48 **Jet-Helm.** Sturzhelm nach ECE-Norm 22.05. Innenfutter aus hautfreundlicher Microfaser. "Quick Release"-Sicherheitsverschluss.
46 07 394 schwarz

XS,S,M,L,XL	**69,90**

⑪ 48 **Integralhelm.** Sturzhelm nach ECE-Norm 22.05. Innenfutter aus hautfreundlicher Microfaser. Mit Sicherheits-Reflektionsstreifen auf der Rückseite. "Quick Release"-Sicherheitsverschluss.
03 08 625 schwarz

XS,S,M,L,XL	**99,-**

⑫ 48 **Crosshelm** mit Innenbelüftung und Komfortinnenfutter. Mit Schnellverschluss. ECE-Norm 22.05.
51 99 496

XS,S,M,L,XL,XXL	**129,-**

RATENKAUF
Nähere Infos im Service-Teil

Elektrisch ist besser für die Umwelt

⑤ **1099,-**
Elektro-Roller 450 Watt
- **Integriertes Ladekabel**
- **Komplett mit Einkaufskorb**
- **Reichweite bis zu 50 km**
- **Steuerfrei**

⑥ **1099,-***
Elektro-City-Bike 26"
- **Kein Führerschein**
- **Keine Helmpflicht**
- **Kein TÜV erforderlich**

Artikel mit dem Zeichen 48 liefern wir meist in 48 Stunden bei Bestellung über 0180 - 53 100 (€ 0.12/Min. aus dem Festnetz der T-Com) oder www.quelle.de und überall bei QUELLE. Lieferung gegen Aufpreis. (in 1 Woche) Lieferung meist in 1 Woche. Info siehe Serviceteil.

2 Jahre Garantie*
auf alle Fahrzeuge dieser Doppelseite
*Leistungsumfang+Fahrtkosten im Serviceteil

Ein Cabrio der besonderen Art: das Quad

Offen fahren, ohne den Preis für ein Cabrio auszugeben. Der Wind weht ums Gesicht und die Maschine dröhnt durch die Stadt. Alles natürlich im erlaubten Bereich. Starke Typen stehen drauf, aufzufallen, Eindruck zu hinterlassen und...mit der schweren Maschine auch mal das Gelände zu erproben. Wer ein Quad hat, hat das Abenteuer gleich mit gekauft.

⑨ **6499,-**
Quad ATV 300

- 5-Gang Getriebe
- Rückwärtsgang
- Für 2 Personen
- Bis ca. 80 km/h

⑩ **69,90**
Jethelm

⑪ **99,-**
Integralhelm

⑫ **129,-**
Crosshelm

⑦ **2999,-**
Quad ATV 50

- Griffige Stollenreifen für Straße und Gelände
- Super gefedert
- Mokick-Versicherungskennzeichen
- Steuerfrei

⑧ **4999,-**
Quad ATV 150

- Rückwärtsgang
- Für 2 Personen
- Bis ca. 70 km/h

Gut zu wissen:

Service

Für den Service Ihres neuen Quads haben wir auch gesorgt: über Deutschland verteilt finden Sie mehr als 500 Service-Stationen, die sich um Ihre Quads und Roller kümmern: Ölwechsel, Bremsen nachschauen, allgemeine Wartung. Den nächsten Kundenservice finden Sie im mitgelieferten Kundendienstverzeichnis.

Angebot	1/ **Silver Fox 25**	1/ **Silver Fox 50**	2/ **Mokick CAB 50**	3/ **Mokick ICON 125**	4/ **Califfone 25**	7/ **Quad ATV 50**	8/ **Quad ATV 150**	9/ **Quad ATV 300**
Hubraum/Takt	49/2	49/2	49/4	124/4	49/2	49/2	150/4	282/4
Getriebe	Variomatic	Variomatic	Halbautomat 4-Gang	Variomatik	2-Gang-Automatik	Variomatic	Variomatic + Rückwärtsgang	5-Gang + Rückwärtsgang
Leistung kW/PS	0.87/1.2	2.26/3.1	1.1/1.49	5.39/7.33	1/1.36	2.78/3.8	7.3/9.9	10.5/14.28
Höchstgesch. km/h	25	45	45	81	25	45	ca. 70	ca. 80
Räder	Stahlfelgen	Stahlfelgen	Aluminium	Aluminium	Alu-Druckguss	Stahlfelgen	Stahlfelgen	Stahlfelgen
Bremsen vorn/hint.	Scheibe/Trommel	Scheibe/Trommel	Scheibe/Trommel	Scheibe/Trommel	Trommel	Trommel	Scheibe/Scheibe	Doppel-Scheibe/Scheibe
Sitzplätze	1	2	2	2	1	1	2	2
Sitzplatzhöhe mm	760	760	770	800	800	660	830	830
Kraftstoff Inh. Liter	5.8	5.8	3.5	6.5	4	5	10	10
Führerscheinklasse	Ab 15 Jahre mit Mofaprüfbescheinigung	Ab 16 Jahre/M	Ab 16 Jahre/M	A1 (ab 16 J.) oder A (ab 18 J.) oder PKW-Führerschein wenn vor dem 1.4.1980 erteilt	Ab 15 Jahre mit Mofaprüfbescheinigung	Führerscheinregelung siehe Text.	Ab 18 Jahre Klasse B	Ab 18 Jahre Klasse B
Best.-Nr.	**70 39 231**	**51 84 948**	**07 46 312**	**28 73 767**	**73 93 817**	**89 01 058**	**95 26 418**	**14 30 120**
Preis	**2149,-**	**2249,-**	**1699,-**	**2199,-**	**1499,-**	**2999,-**	**4999,-**	**6499,-**

HIGH PEAK Simex Sport

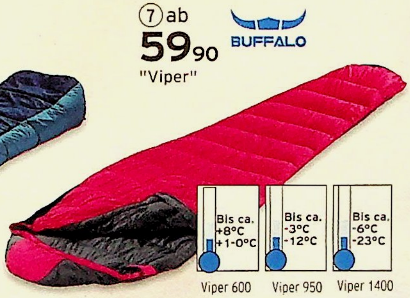

① 24 **Trekkingzelt "WM240".** Moskitonetzeingang. Hochentlüftung. 100% Polyester. PU-beschichtet, nahtversiegelt. Wassersäule 2000 mm. Fiberglasgestänge 2x 9,5 mm und 1x 7,9 mm. Boden 100% PE.

93 56 406	Gewicht ca.: 5,2 kg	**44,50**

② 48 **Igluzelt "Texel".** Mit Moskitonetzeingang. Außenzelt 100% Polyester, 185T, alu-beschichtet, nahtversiegelt. Wassersäule 1000 mm. Innenzelt 100% Polyester, atmungsaktiv. Boden 100% PE. Fiberglasgestänge 7,9 mm.

07 60 746	Gr.3: Gew. ca. 4,0 kg	**39,90**
37 71 186	Gr.4: Gew. ca. 4,45 kg	**49,90**

③ 48 **Familien-Touring-Zelt "Vis-a-Vis".** Außenzelt 100% Polyester, 185T, PU-beschichtet, nahtversiegelt. Wassersäule 1000 mm. Innenzelt 100% Polyester. Boden 100% PE. Fiberglasgestänge 2x 11 mm, 2x 9,5 mm, Stahlaufstellstangen 2x 16 mm.

40 16 860	Gr.4: Gew. ca. 11,0 kg	**79,-**
65 23 487	Gr.6: Gew. ca. 11,8 kg	**109,-**

④ 48 **Familien-Touring-Zelt "Dakota".** Außenzelt 100% Polyester, High-Density, 185T, PU-beschichtet, nahtversiegelt. Innenzelt mit 2 Eingängen ab Gr. 4. Innenzelt 100% Polyester, atmungsaktiv. Boden 100% PE. Fiberglasgestänge 2x 11 mm, 2x 9,5 mm. LED-Lampe. 4 Microzellen (AAA) erforderlich. (Nicht enthalten).

72 06 446	Gr.3: Gew. ca. 9,6 kg	~~99,-~~ **89,-**
16 54 100	Gr.4: Gew. ca. 10,9 kg	~~119,-~~ **109,-**
05 07 497	Gr.5: Gew. ca. 12,8 kg	~~149,-~~ **129,-**

⑤ 24 **Mumienschlafsack "FG3D".** 3D-Kastenbauweise. Außenseite 100% Nylon, 190T. Innenseite 65% Polyester, 35% Baumwolle. Füllung Dura Loft 3D Spiral (100% Polyester), 2x 150 g/m² oben, 1x 200 g/m² unten. Komfortgröße, separate RV im Fußteil. **Maße ca.:** 230x85 cm. **Packmaß ca.:** 45x24 cm. Gewicht ca. 2533 g. Kompressions-Packsack.

65 24 162	1 Stück	**59,90**
27 37 967	2er-Pack	**109,80**

⑥ 24 **Mumienschlafsack "MC3D".** Die 3D Bauweise verhindert das Verdrehen des Schlafsackes. Außenbezug 100% Nylon, 210T. Innenseite 65% Polyester, 35% Baumwolle, atmungsaktiv. Füllung Dura Loft 3D Spiral (100% Polyester). 2x 150 g/m² oben, 1x 200 g/m² unten. **Maße ca.:** 225x85/55 cm. **Packmaß ca.:** 42x24 cm. Gewicht ca. 2270 g. Kompressions-Packsack.

74 91 419	1 Stück	**59,90**
09 76 065	2er-Pack	**109,80**

⑦ 24 **Leichtgewicht-Daunenschlafsack "Viper 600".** Außen- und Innenseite 310T Tactel Du Pont, 100% Nylon. Füllung 150 g Qualitätsdaune 90%/10% Federn. **Maße ca.:** 210x75/50 cm. **Packmaß ca.:** 24x12 cm. Im Kompressions-Packsack. Gewicht ca. 600 g.

94 66 039	**59,90**

„Viper" 950 wie vor, jedoch Füllung 345 g Qualitätsdaune 90%/10% Federn. **Maße ca.:** 220x80/50 cm. **Packmaß ca.:** 28x15 cm. Gewicht ca. 950 g.

27 33 602	**79,90**

„Viper 1400" wie vor, jedoch Füllung 600 g Qualitätsdaune 70%/30% Federn. Eng anliegender Schulterschnitt für bessere Isolation und extreme Einsätze. **Maße ca.:** 225x85/55 cm. **Packmaß ca.:** 42x18 cm. Gewicht ca. 1400 g.

54 83 016	**99,90**

⑧ 48 **Kuppelzelt "San Marino".** Die zweite Schlafkabine ist prima: ein eigenes Kinderzimmer auf dem Campingplatz. Außenzelt 100% Polyester 185T, PU-beschichtet, nahtversiegelt. Innenzelt 100% Polyester. Boden 100% PE. Fiberglasgestänge 3x 11 mm und 3x 9,5 mm. 2 Stahlaufstellstangen 16 mm.

55 94 657	Gr. 5: Gew. ca. 17,6 kg	~~199,-~~ **159,-**
81 03 377	Gr.8: Gew. ca. 19,4 kg	~~249,-~~ **199,-**

⑨ 24 **Mumienschlafsack "SR300".** Mit

 die schnelle 24 Artikel mit dem Zeichen 24 liefern wir in 24 Stunden gegen Aufpreis, Artikel mit 48 meist in 48 Stunden, bei Bestellung über 0180 - 53 100 (€ 0,12/Min. aus dem Festnetz der T-Com) oder www.quelle.de und überall bei QUELLE. Info siehe Serviceteil.

3 Schlafkabinen - da hat jeder sein eigenes "Zimmer"

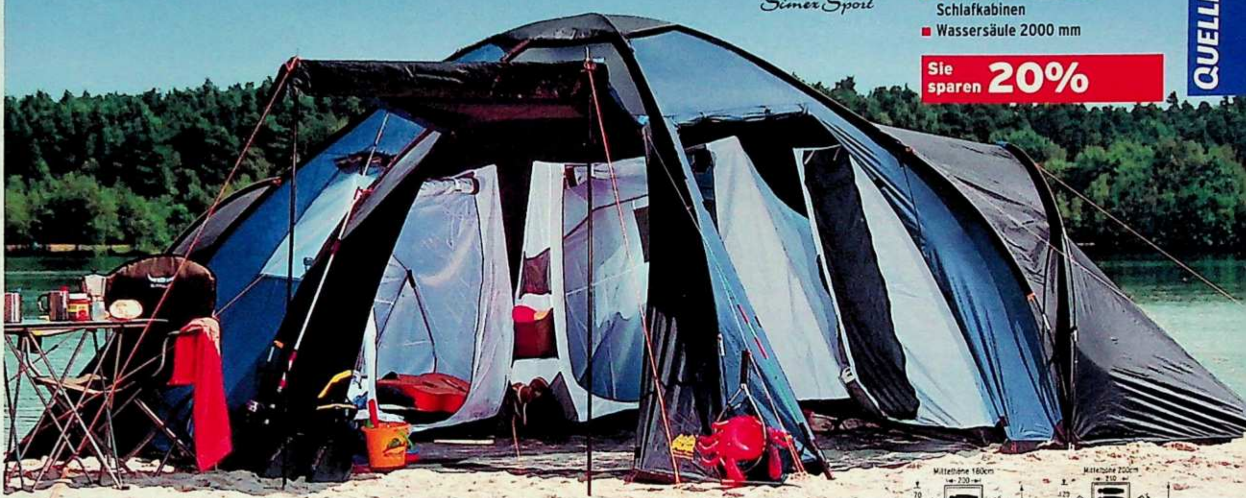

HIGH PEAK Simex Sport

(8) ab 159,-
Kuppelzelt "San Marino"
- 3 einzeln herausnehmbare Schlafkabinen
- Wassersäule 2000 mm

Sie sparen 20%

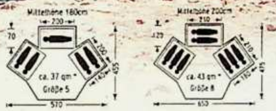

*Ca. benötigte Aufstellfläche mit Abspannung

(9) ab 39,80
"SR300", 2er-Pack
Sie sparen 10,-

(9) ab 24,90
1er-Pack
- In 2 Größen auch für Kinder

(10) ab 59,80
"Moonshade 350", 2er-Pack
Sie sparen 10,-

(10) ab 34,90
1er-Pack
- In 2 Größen passend für jeden

(11) 79,80
"Clan", 2er-Pack
Sie sparen 10,-

(11) 44,90
1er-Pack
- Innen flauschiger Baumwoll-Flanell

Wärmekragen. Außenseite 100% Polyester 185T. Innenseite 65% Polyester, 35% Baumwolle. Füllung Hollow Fibre (100% Polyester) 300 g/m². 2-lagig. **Maße ca.:** 200x80/50 cm. **Packmaß:** 38x22 cm. Gewicht ca. 1700 g.

37 90 434	1 Stück 24,90
99 42 733	2er-Pack 39,80

Wie vor, jedoch Maße ca.: 230x85/55 cm. Packmaß ca.: 40x26 cm. Gewicht ca. 1900 g.

69 37 977	1 Stück 29,90
94 45 454	2er-Pack 49,80

(10) (24) **Mumienschlafsack "Moonshade".** Außenseite 100% Nylon, 190T. Innenseite 65% Polyester, 35% Baumwolle. Füllung Hollow Fibre (100% Polyester) 350 g/m², 2-lagig. **Maße ca.:** 200x80/50 cm für Körpergröße bis 175 cm. **Packmaß ca:** 38x24 cm. Im Kompressions-Packsack.Gewicht ca. 1850 g.

38 82 088	1 Stück 34,90
17 28 538	2er-Pack 59,80

Maße ca.: 230x85/55 cm für Körpergröße über 175 cm. **Packmaß ca.:** 40x26 cm. Gewicht ca. 2200 g.

64 15 102	1 Stück 39,90
78 55 487	2er-Pack 69,80

(11) (24) **Schlafsack "Clan".** Außenmaterial: 100% Polyester, 185T. Futter: 100% Baumwolle-Flanell. Füllung: Hollow Fibre (100% Polyester) 400g/m², 2-lagig. **Maße ca.:** 240x90 cm. **Packmaß:** 50x23x36 cm. Gewicht ca.: 2950 g. In praktischer Tragetasche.

09 28 497	1 Stück 44,90
06 51 886	2er-Pack 79,80

(12) (24) **Mumienschlafsack "Action".** Außenseite 100% Polyester. Innenseite 65% Polyester, 35% Baumwolle. Füllung Hollow Fibre (100% Polyester), 200 g/m². **Maße ca.:** 225x85/55. **Packmaß ca.:** 37x21 cm. Gew. ca. 1200 g.

80 82 060	15,-

weekend

PREIS HIT
(12) "Action"
15,-

① 24 **Selfinflatingmatte.** 100% Polyester. Liegemaße ca. 180x55 cm. Packmaß ca. Ø 15 cm.

11 38 357	**15,-**

② 24 **Selfinflatingmatte.** Hautsympathisches Gewebe. 100% Nylon. Mit Spezial-Schaumfüllung. ca. 3,8 cm. Aufrollbänder mit Klemmverschluss. Gewicht ca. 1550 g. **Größe ca.:** 185x55 cm.

99 09 320	**25,-**

③ 24 **Baumwoll-Luftmatratzen Safari.** Aus gummiertem Baumwollgewebe. Oberfläche aus 100% Baumwolle.

Sitz-Liegematratze, Größe ca. 190x72 cm. Gewicht ca. 1,8 kg.

15 95 547	**12,90**

Boxmatratze, Größe ca. 195x74 cm. Gewicht ca. 2,6 kg.

65 06 252	**14,90**

Doppel-Boxmatratze, Größe ca. 200x130 cm. Gewicht ca. 5,0 kg.

25 35 533	**29,90**

④ 24 **Wanderstock EasyTrek.** 3-tlg., aus leichtem, stabilem Aluminium. Stahlspitze mit abnehmbarer Kunstoffkappe. Stufenlos verstellbar von 61-140 cm. Teller an der Spitze. PE-Formgriff mit Nylon-Verstellschlaufe.

99 88 744	**29,90**

⑤ 24 **Rucksack "WM60".** 1 große Fronttasche, 2 Seitentaschen. Multibefestigungsgummi auf der Deckeltasche. Brustgurt. Hüftgurt. Material: 100% Polyester,600D, PU-beschichtet. Rücken aus Netz.

54 19 597	**25,-**

⑥ 24 **Rucksack "Valley".** Regenhülle. Verstellbares Rückentragesystem. Alu-Stabilisationsstäbe für perfekte Anpassung an den Rücken. Gepolsterter Hüftgurt. Material: 100% Polyester 600D Rip Stop, PU-beschichtet

79 29 423	50 Liter	**49,90**
31 42 463	60 Liter	**59,90**
10 60 952	70 Liter	**69,90**

⑦ 24 **Wanderrucksack "Dune".** Airtex Rückensystem für beste Belüftung. Vortasche. Seitentasche. Material: 100% Polyester 600D Rip Stop, PU-beschichtet.

15 50 423	30 Liter	**29,90**
85 42 368	40 Liter	**39,90**

⑧ 24 **Boot Sportsman 230.** Motorisierbar bis 1,6 KW. Innentasche zur Aufbewahrung der Batterie. 1 Sitzkissen. Angelhalterung. TÜV-/GS-geprüft. **Maße aufgeblasen ca.:** 220x105 cm. Tragfähigkeit: ca. 150 kg. Gewicht ca. 7,0 kg.

31 39 840	**59,90**

48 **Sportsman 280. Wie vor, jedoch** 2 Sitzkissen. Maße ca.: 260x130 cm. Tragfähigkeit ca.: 225 kg. Gewicht ca.: 10,4 kg.

03 64 346	**99,-**

48 **Sportsman 360. Wie vor, jedoch** Maße 348x145 cm. Tragfähigkeit ca.: 300 kg. Gewicht ca.: 17,5 kg.

81 47 986	**129,-**

⑨ 24 **Alu-Kombi-Ruder.** Zerlegbar und schwimmend. Als Ruder 2x 150 cm, als Doppelpaddel 230 cm. Gewicht ca. 1050 g.

20 15 455	**12,90**

⑩ 24 **Stechpaddel.** Rohr aus Aluminium, Ø 28 mm. Länge ca. 130 cm. Gewicht ca. 550 g.

24 99 596	**19,90**

⑪ 48 **Heckspiegel.** Für Angebot 8. Für Motoren bis 1,8 kW (2,5 PS).

05 02 037	**49,90**

⑫ 48 **Tauchset "Wave"**. Schnorchel mit Silflex-Mundstück. Silflex-Brillenkörper.

02 92 671

Größe 31/33, 34/35	**24,90**
Größe 36/37, 38/39, 40/41	**29,90**
Größe 42/43, 44/45, 46/47	**34,90**

⑬ 48 **Tauchset Cancun.** Tauchset mit Leichtgewichtflosse. Weiches komfortables Fußteil aus Thermo-Gummi. Blatt aus Technoflex.

die schnelle 24 Artikel mit dem Zeichen 24 liefern wir in 24 Stunden gegen Aufpreis, Artikel mit 48 meist in 48 Stunden, bei Bestellung über 0180 - 53 100 (€ 0,12/Min. aus dem Festnetz der T-Com) oder www.quelle.de und überall bei QUELLE. Info siehe Serviceteil.

Machen Sie es sich bequem
beim Campen oder wenn Gäste kommen

QUELLE

76 92 134 Tauchset Cancun		
Größe 36/37, 38/39, 40/41		**39,90**
Größe 42/43, 44/45, 46/47		**44,90**

(14) 48 **Tauchset "Flash".** Flosse mit sehr hoher Elastizität, prima Wasserführung durch „Löffeleffekt". Maske aus Silikon, mit temperiertem Glas. Schnorchel aus Silikon.

45 49 369	
Größe 36/37, 38/39, 40/41	**59,90**
Größe 42/43, 44/45, 46/47	**64,90**

(15) 24 **Doppelhub-Pumpe.** Mit verschiedenen Adaptern für jede Ventilgröße. Pumpt bei Zug und Druck. Leistung ca. 6l. Abgabevolumen ca. 4l. Mit Spiralschlauch. TÜV/GS-geprüft.

71 80 501	**7,90**

(16) 24 **Akku-Pumpe 220V/12V.** Zum Aufblasen und Entlüften von Aufblasartikeln. Mit passenden Adaptern für alle gängigen Ventilgrößen. Leistung ca. 22 Watt. Akku-Kapazität: DC 1,2 Vx1600 mA - **ausreichend für ca. 5 Luftbetten der Größe 190x140 cm.**

33 83 820	**19,90**

(17) 24 **Elektropumpe 220V.** Wie vor, jedoch Anschluss an 220 V. Leistung ca. 95 W.

87 61 187	**14,90**

(18) 24 **Moskitonetz.** Für alle Betten bis ca. 220x220 cm. Dichter Moskitotüll aus 100% Polyester. Ca. H. 245, Top-Ø 65 cm. Gew. ca. 900 g.

21 94 431	**15,-**

(19) 24 **Kinderluftbett.** Aus PVC. Oberseite beflockt. Seitenwulst/Boden nicht beflockt. **Maße aufgeblasen ca.:** L/B/H 147/96/17 cm.

95 58 723	**19,90**

(20) 24 **STUDIOLINE Luftbett.** Die Härte des Bettes kann individuell und ganz bequem mittels Kabelfernbedienung über die Pumpe reguliert werden. Das beflockte, hautsympathische Material und die spezielle Stegkonstruktion (inklusive umlaufendem Luftkanal) bietet hohen Liegekomfort. Aus PVC/Vinyl. Oberseite aus 100% Viskose im Velours-Charakter beflockt. Höhe im aufgepumpten Zustand ca. 46 cm.

	Maße aufgeblasen ca.	
79 36 662	B/L 100/188 cm	**59,50**
48 **25 58 519**	B/L 147/200 cm	**74,50**

(21) 24 **STUDIOLINE Doppelliege.** Im Set 2 Luftbetten, die mit Schnüren und Ösen verbunden werden. Inkl. 2 Kissen. Aus PVC/Vinyl, oben im Velour-Charakter beflockt. **Maße einzeln ca.:** 187x74x22 cm.

22 22 631 Studioliege	**29,90**
64 62 776 Studioliege	**29,90**

(22) 24 **Luftbetten.** Die Luftbetten sind mit einer integrierten, patentierten Pumpe ausgestattet und minutenschnell zu einem richtigen Bett aufgepumpt. Beflocktes, hautsympathisches Material und spezielle Stegkonstruktion Aus PVC/Vinyl, Oberseite aus 100% Viskose.

Maße aufgeblasen L/B/H ca.

98 76 397 Single	Gr. 182x80x20 cm	**15,-**
07 41 542 Double	Gr. 190x140x20 cm	**25,-**
68 15 213 King	Gr. 204x190x20 cm	**35,-**

(23) 24 **Komfort-Luftbetten.** Aus PVC/Vinyl, oben und seitlich im Velours-Charakter beflockt. Oberseite aus 100% Viskose. Alle Modelle mit Stabilisierungsstegen. **Alle Maße aufgeblasen.**

Einzelbett: ca. 190x78x22 cm.

78 06 844	bordeaux	**19,90**
46 61 432	grau/schwarz	**19,90**
22 24 444	sand/braun	**19,90**

Luxus-Einzelbett: ca. 190x102x22 cm.

35 83 208	bordeaux	**29,90**
51 13 682	grau/schwarz	**29,90**
97 25 971	sand/braun	**29,90**

Doppelbett: ca. 190x140x22 cm.

35 92 345	bordeaux	**39,90**
93 74 693	grau/schwarz	**39,90**
22 24 606	sand/braun	**39,90**

Luxus-Doppelbett: ca. 200x190x22 cm.

10 42 636	bordeaux	**49,90**
49 11 689	grau/schwarz	**49,90**
36 91 424	sand/braun	**49,90**

Einmalig Günther Jauchs bester Freund - zum Schmusen oder interaktiv!

② 14,99 Jauch´s Hund
- Bellt und nickt mit dem Kopf
- Gehorcht auf's Wort

① 29,99 Großer Hund

nur bei uns und nur für uns hergestellt

③ 29,99 Plüsch-Pony
- Kuschelweich und waschbar
- 70 cm lang

④ 39,99 "Streuner"

⑤ 44,99 Katze

① 24 **Lebensgroßer Hund.** Günther Jauchs bester Freund zum Kuscheln. Der Hund aus dem TV-Spot jetzt fast in Lebengröße, ca. 65 cm lang.

00 35 736		29,99

② 24 **Jauchs Hund interaktiv.** Er läuft, bellt und nickt mit dem Kopf. Auf "Sitz!" setzt er sich hin und schüttelt den Kopf. Ca. 30 cm lang. **Batteriebedarf:** 2 Mignonzellen.

55 57 355		14,99
99 65 025 Mignonzellen	4er-Pack	4,99

③ 24 **Plüsch-Pony** zum Kuscheln und Toben für kleine Pferdenarren!

45 42 470 Länge ca. 70 cm	29,99

④ 24 **FurReal Friends Hund "Streuner".** Anfänglich noch verängstigt und schüchtern, entwickelt er sich mit jeder Streicheleinheit weiter. Je mehr man sich kümmert, desto zutraulicher wird er. **Batteriebedarf:** 3 Mignonzellen.

83 11 313		39,99
99 65 025 Mignonzellen	4er-Pack	4,99

⑤ 24 **FurReal Friends "Katze".** Realistische Geräusche, Bewegung und Mimik lassen sie täuschend echt aussehen. Mittels Sensoren werden Licht und Berührungen erfasst und entsprechende Bewegungen und Geräusche einer echten Katze simuliert. Wird sie z.B. gestreichelt oder gebürstet, fängt sie an zu schnurren. Zieht man sie am Schwanz, faucht sie. **Batteriebedarf:** 3 Babyzellen.

64 59 400		44,99
99 64 029 Babyzellen	4er-Pack	3,99

⑥ 24 **Puppenhaus.** Mit 5 möblierten Zimmern, Stehlampe und "Fernseher" mit richtiger Beleuchtung. **Maße ca.:** B/H/T 92/70/25 cm.

24 **die schnelle 24** gegen Aufpreis. Nähere Infos im Service-Teil.

Info zur Batterierücknahme siehe Serviceteil.

Mädchenträume zu erfüllen ist das schönste Geschenk

Batteriebedarf: 2 Mignonzellen. **Gratis dazu:** Barbiepuppe wie abgebildet o.ä.

73 08 121		29,99
99 65 025 Mignonzellen	4er-Pack	4,99

⑦ 24 **Reiterhof-Spielset.** Aufklappbarer Stall mit reichhaltigem Zubehör. Auto mit Pferdeanhänger, Pferd und Reiterin.

78 41 849	29,99

⑧ 24 **Weekend Barbie.** Mit Reisegepäck und echter Kleinbildkamera fürs Mädchen (Film nicht enthalten. Batterie wird nicht benötigt).

75 99 885	14,99

⑨ 24 **Reisezug.** Jeweils auf Knopfdruck ertönen realistische Zuggeräusche und es lassen sich Botschaften an die Reisenden oder das Reiseziel aufnehmen und Abspielen. Viel Zubehör wie Gepäck, Kosmetikartikel, Snacks und Getränke. Zuglänge aufgeklappt ca. 110 cm. **Batteriebedarf:** 3 Babyzellen.

97 10 848	~~99,99~~	49,99
99 64 029 Babyzellen	4er-Pack	3,99

⑩ 24 **Prinzessinnen Traumpferd.** Mit Diadem und Kamm. Außerdem ein Medaillon, das leuchtet und Musik erklingen lässt. Länge ca. 33 cm. Batterien enthalten.

92 23 676	24,99

⑪ 24 **Prinzessinnen Schloss,** mit Glockenturm und Fahrstuhl. Möbliert und mit viel Zubehör für eine Hochzeit.Zusammenklappbar. **Maße aufgeklappt ca.:** B/H/T 80/15/80 cm. **Batteriebedarf:** 3 Microzellen.

57 49 373		69,99
99 66 338 Microzellen	4er-Pack	4,99

⑫ 24 **Barbie als Dorfmädchen Erika.** Mit Kater Wolfie. Singt ein Lied aus dem Musical. Batterie enthalten.

76 78 215	34,99

⑬ 24 **Barbie als Anneliese.** Mit Katze Serafina. Singt ein Lied aus dem Musical. Batterie enthalten.

27 80 033	34,99

⑭ 24 **Ken als Dominik und Julian.** Ken in einer Doppelrolle: einerseits ist er König Julian, mit dem zweiten Outfit wird er zu Lehrer Julian.

75 79 974	34,99

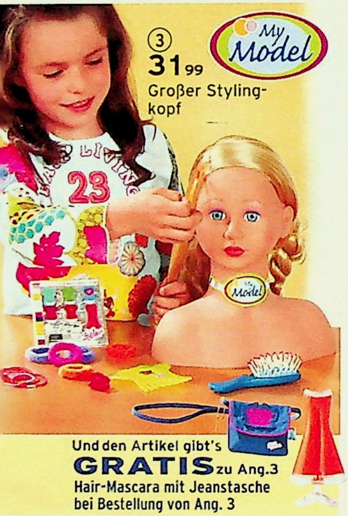

① 24 **Love me CHOU CHOU** kann den Mund bewegen und öffnet und schließt die Augen. Wenn sie gähnt, benötigt sie ihren Schnuller und schläft ein. Öffnet man ihre Windel, fühlt sich Love Me CHOU CHOU unwohl und beginnt mit den Beinen zu strampeln. Größe ca. 48 cm. **Batteriebedarf:** 3 Mignonzellen.

61 55 093	dunkelhäutig	59,99
81 69 634	hellhäutig	59,99
99 65 025	4 Mignonzellen	4,99

② 24 **Baby Annabell.** Gibt man ihr das Fläschchen oder den Schnuller, nuckelt sie daran. Sie bewegt sogar den Mund! Manchmal hat sie nach dem Trinken Bauchweh, dann massiert man sanft ihr Bäuchlein und sie macht Bäuerchen. Sie wird müde und schläft ein. Durch Lärm wacht sie auf und weint. Durch Singen und Sprechen beruhigt sie sich. **Batteriebed.:** 4 Mignonzellen. **Maße ca.:** 46 cm.

59 76 389	hellhäutig	59,99
68 13 582	dunkelhäutig	59,99
99 65 025	4 Mignonzellen	4,99

③ 24 **Stylingkopf.** Waschbares Haar, mit Bürste, Kamm, 12 Haargummis, Lidschatten, Rouge, Lipcream und Lipgloss. Ca. 33 cm groß.
44 27 200 31,99

④ 24 Die neue **Baby Born®** kann trinken, in die Windeln machen, essen und auf's Töpfchen gehen, weinen und quietschen. Sie ist voll beweglich und kann jetzt auch gebadet werden. Sie bringt mit: Body, Breischale mit Löffel, BABY born® Spezialnahrung, Fläschchen, Quietschente, Töpfchen, Schnuller, Armkettchen, Windel und Geburtspass.

11 33 496	hellhäutig	44,99
40 50 636	dunkelhäutig	44,99

⑤ 24 **Baby Born Badewanne.** Jetzt kann BABY born® in ihrer eigenen Badewanne baden.
20 48 721 39,99

⑥ 24 **Schwimmspaß-Set.** BABY born® geht Schnorcheln! Mit Taucherbrille, Schnorchel, Flossen, Badeanzug und einem Sonnenhut stürzt sie sich ins feuchte Nass.
41 13 614 19,99

⑦ 24 **Badespaß-Set.** Bestehend aus Schwamm, Handtuch und lustigen Entenschuhen.
33 88 415 12,99

⑧ 24 **Puppenwagen-Set.** Schieber von ca. 53-79 cm höhenverstellbar, Tragetasche und Panoramafenster. Zum Sportwagen umbaubar. Mit Fütterzubehör und Pflegetasche.
24 34 794 ~~49,99~~ 39,99

⑨ 24 **Mehrzweck-Puppenwagen.** Mit herausnehmbarer Tragetasche, Fußsack, und Panoramafenster. Durch von ca. 50-80 cm höhenverstellbaren Schwenkschieber und verstellbare Rückenlehne und Fußstütze multifunktional nutzbar. Für Puppen bis 54 cm. Mit schickem Rucksack.
34 91 662 ~~69,99~~ 59,99

⑩ 24 **Jogger mit Autositz.** Sportlicher Puppenwagen mit von 49-78 cm höhenverstellbarem Schieber. Mit Eß-/Spielbrett, und aufsetzbarem Autositz. Für Puppen bis 48 cm.
16 20 925 ~~39,99~~ 29,99

⑪ 24 **Mini-Puppenwagen.** Mit herausnehmbarer Tragetasche. Für Puppen bis ca. 40 cm. Schieberhöhe ca. 54 cm.
34 32 967 ~~29,99~~ 24,99

⑫ 24 **12-teiliges Reise-Set.** Bestehend aus Trolley, Reisebett mit Kissengarnitur und Tragetasche, Schlafsack, Bauchtrage und 5-teiliges Fütterzubehör. Für Puppen bis 50 cm.
02 68 837 29,99

⑬ 24 **Puppenmöbel-Set** aus lackiertem Holz. Schrank mit Kleiderstange und 3 Fächern. Maße ca.: B/H/T 41/44/30 cm, und Himmelbett mit Kissengarnitur. Liegefläche ca.50x25 cm. Höhe ca. 60 cm.
45 62 517 49,99

 24 **die schnelle 24 gegen Aufpreis. Nähere Infos im Service-Teil.**

Einmalig in diesen Stoffen knorr

Ab 3 Jahre
⑧ 39,99
Puppenwagen-Set mit sprechender Babypuppe ca. 40 cm groß
Preissenkung 10,-

Ab 4 Jahre
⑨ 59,99
Mehrzweck-Puppenwagen mit Rucksack
Preissenkung 15,-

Ab 3 Jahre
⑩ 29,99
Jogger mit Autositz
Preissenkung 10,-

Ab 2 Jahre
⑪ 24,99
Mini-Puppenwagen mit Einkaufskorb
Preissenkung 5,-

nur bei uns obendrein hübsch reduziert

Komplett-Set
⑫ 29,99
Reise-Set ohne Puppe
● 12 Teile

Komplett-Set
⑬ 49,99
Puppenmöbel-Set
● Mit 3 Kleiderbügeln

Info zur Batterierücknahme siehe Serviceteil.

goodplay - das gibt's

*QUELLE ist der umsatzstärkste Anbieter von Spielwaren

Mit 100-teiligem Zubehör zum Frisieren und Schminken

① **14⁹⁹**

Schmink-und Frisierkopf

● 27 cm hoch

Bekleidungs-Sets mit je 16 Teilen

② je ab **9⁹⁹**

Bekleidungs-Sets

Sonntagskleiderset

Babykleiderset

Puppenkleider in 4 Größen
30 - 34 cm = Gr. 1
36 - 40 cm = Gr. 2
42 - 46 cm = Gr. 3
48 - 55 cm = Gr. 4
Erst Puppe messen, dann richtige Kleidergröße bestellen!

3 Jahre Gewährleistung

Alles ist liebevoll verarbeitet für langen Spielspaß

Kann lachen und weinen

Mit Extra-Bekleidung, Fütter- und Pflegezubehör

③ **14⁹⁹**

Babypuppe

Komplett mit Möbeln und viel Zubehör!

④ **14⁹⁹**

Babypuppen-Set

Voller Spielspaß

(1) [24] **Schmink-und Frisierkopf.** Über 100 Teile, z.B. Schminketui, Kamm, Bürste, Spiegel Täschchen, Clip-Strähnen, Sticker. Gr. ca. 27 cm.
65 15 062 **14,99**

(2) [24] **Hochwertige Puppenbekleidung.**
05 17 325 Babykleiderset
52 88 149 Sonntagskleiderset
Größe 1 je **9,99** Größe 2 je **12,99**
Größe 3 je **15,99** Größe 4 je **18,99**

(3) [24] **Babypuppe.** Ca. 38 cm groß.
58 32 634 **14,99**

(4) [24] **Babypuppen-Set.** Babypuppe, Größe ca. 28 cm. Mit Hochstuhl, Wiege mit Kissengarnitur, Tragetasche, Lätzchen und Pflegezubehör.
06 29 760 **14,99**

(5) [24] **Pflegetasche.** Mit 24 Zubehörteilen.
29 71 475 **9,99**

(6) [24] **Doktorkoffer** mit Stethoskop, Thermometer, Spritze uvm., insgesamt 10 Teile.
06 87 307 **9,99**

(7) [24] **Laufiernpuppe.** Sie kann an der Hand gehen. Hochwertige Jeansbekleidung.
63 15 895 **39,99**

Puppe wie vor, jedoch mit Sprech- und Singfunktion und "wachsendem" Zopf. Komplett mit Schallplatte. **Batteriebedarf:** 1 Babyzelle.
35 03 556 **49,99**
99 64 029 Babyzelle 2er-Pack **3,99**

(8) [24] **Knuddelbaby.** Anschmiegsam, voll beweglich. Echte Babygröße, ca. 53 cm.

[24] **die schnelle 24** gegen Aufpreis. Nähere Infos im Service-Teil.

Gleich bestellen!
Am schnellsten geht's per Internet
www.quelle.de

nur bei der Nr. 1*

* im deutschen Versandhandel.

25 Teile

(5) Pflegetasche

(6) Doktorkoffer

(5)+(6) je 9,99

90 cm groß! Kann an deiner Hand gehen!

(7) ab 39,99 Laufpuppe

(8) je 12,99 Babypuppe

Echte Babygröße: ca. 53 cm

(9) 39,99 Babypflegecenter **ohne Puppe**

Mit 23-teiligem Zubehör - Alles was die Puppenmutti für die Rundum-pflege braucht

(10) 39,99 Schminktisch

Komplett mit Hocker

Mit frisierbarer Mähne und Haarschmuck

(11) 24,99 Puppen-Pferd **ohne Puppe**

zum kleinen Preis

52 41 946	Mädchen (rosa)	**12,99**
87 70 578	Junge (hellblau)	**12,99**

(9) 24 **Babypflegecenter.** Essplatz, Bett mit Mobile, Badewanne, Kleiderschrank und 23-tlg. Zubehör. **Maße ca.:** B/H/T 80/96 (inkl. Mobile)/40 cm. Für Puppen bis ca. 43 cm geeignet.

62 56 225	**39,99**

(10) 24 **Schminktisch,** mit Hocker und viel Zubehör. Aufkleber zum Selbstgestalten. Höhe ca. 94 cm.

03 25 267	**39.99**

(11) 24 **Puppen-Pferd.** Mit frisierbarer Mähne. Geeignet für Puppen von ca. 40-53 cm.

91 71 352	aus Plüsch	**24.99**

Infos zur Batterierücknahme siehe Serviceteil.

- Rundum bespielbar
- Rahmen aus Metall
- Mit Töpfen, Geschirr, Obst und Gemüse
- Verstellbare Regale

- Mit Licht und Dunstabzug

- Töpfe in Edelstahl-Optik

① 99,95
Lifestyle Küchencenter

② 39,99
Küche

- Mit Kochgeräuschen und Licht

⑥ 59,99
Puppenhaus

- Komplett mit Möbeln und Puppenfamilie

① **Lifestyle Küchencenter.** Kochplatte mit Geräusch, Backofen, Geschirrspülmaschine, Kühlschrank, Grillplatte und 40 Zubehörteile: Besteck und Dosen aus Kunststoff. Höhe 105 cm. **Batteriebedarf:** 6 Mignonzellen.

04 48 250		**99,95**
99 65 025	4 Mignonzellen	**4,99**

② [48] **Küche.** Mit Kühlschrank, Backofen mit Rost, Spülbecken, 2 rot aufleuchtende Herdplatten mit Kochgeräusch. Gleich mit dabei: Topf, Pfanne, Geschirr, Besteck, Obst, Gemüse und vieles mehr. Insgesamt 35 Teile. **Maße ca.:** B/H/T 62/100/37 cm. Arbeitshöhe 47 cm. **Batteriebedarf:** 3 Mignonzellen.

68 90 071		**39,99**
99 65 025	4 Mignonzellen	**4,99**

③ **Burgtheater mit Puppen.** Massivholzrahmen, MDF-Platte, bedruckte Kulisse, Tafelschild und Uhr. Ab 3 Jahre. **Maße ca.:** H/B/T 134/77/37 cm.

56 85 212	**49,95**

④ **Maltafel mit Zubehör.** Aus Buchenholz. Zweite Seite magnetisch. Mit Kreideablage. Tafelblatt ca. 69 x 45 cm. Höhe 103 cm.

99 43 882	**24,99**

⑤ [24] **Zubehörset für Tafel.** Magnetbuchstaben, -zahlen und geometrische Figuren. Bunte und weiße Kreide, Schwamm. 111 Teile.

13 75 978	**7,99**

⑥ **Puppenhaus.** Größe der Eltern ca. 14 cm, der Kinder 12 cm. Biegbare Holzkörper. **Maße Haus ca.:** B/H/T 64/53/35 cm.

93 10 973	**59,99**

⑦ **Kaufladenset MAC SHOP.** So wird das Kinderzimmer zum Supermarkt: Kaufladen aus Holz, Kasse aus Kunststoff mit Rechnerfunktion, Spielgeld, Einkaufskorb, Produktverpackungen, EC-Karte, Angebotsschilder, Obst und Flaschen aus Kunststoff. **Batteriebedarf:** 3 Mignonzellen. **Maße ca.:** H/B/T 110/65/76 cm.

84 75 769		**59,99**
99 65 025	4 Mignonzellen	**4,99**

⑧ 9,99
Weidenkorb mit 19teiliger Füllung

⑨ 14,99
Riesen-Kaufladen-sortiment

- Mit ca. 160 Teilen

⑩ 24,99
Scannerkasse

- Mit Transportband
- Realistischer Scanner

⑤ 7,99
Zubehörset für Tafel

⑪ 14,99
Einkaufswagen

- Mit 60-tlg. Kaufladen-Zubehör

[24] **die schnelle 24** gegen Aufpreis. Nähere Infos im Service-Teil.

Einmalig

Komplett-Sets von BERCHET, GOODPLAY, ELKA und ROBA

roba

③ 49,95
Burgtheater
- Mit 6 schönen Stoffpuppen

elka

Preis-senkung 11,00

④ 24,99
Maltafel mit Zubehör
- Mit 73 Magnet-buchstaben und Kreide

roba

⑦ 59,99
Kaufladenset MAC SHOP
- Komplett mit Kasse, darin integrierter Waage und viel Zubehör

nur bei uns auspacken und losspielen

⑧ 24 **Weidenkorb mit 19teiliger Füllung:** 2 Tragetaschen, Obst, Flaschen, Joghurtbecher, Eier, usw.

54 18 707	**9,99**

⑨ 24 **Kaufladensortiment.** Praktischer Henkelkorb, Flaschen, Dosen, Obst- und Gemüseteile, Getränkekiste, Lutscherständer und Euro-Spielgeld.

05 29 580	**14,99**

⑩ 24 **Scannerkasse.** Mit realistischer Scanner- und Taschenrechnerfunktion, Papierspender, Kreditkarte, Euro-Spielgeld und Barcode-Etiketten inklusive. Klingelton bei Kreditkartennutzung und Öffnen der Kasse. **Batteriebedarf:** 2 Microzellen.

42 99 688	**24,99**
99 66 338 4 Microzellen	**4,99**

⑪ 24 **Einkaufswagen** aus Metall mit Puppensitz. Zusammenklappbar. Schieberhöhe ca. 60 cm.

77 89 049	**14,99**

⑫ 24 **Waschmaschinen- und Bügel-Set.** Aus Kunststoff. Waschmaschine mit echten Waschgeräuschen. Mit Körbchen und 2 Kleiderbügeln. Höhe Waschmaschine ca. 23,5 cm, Bügelbrett 24 cm. **Batteriebedarf:** 3 Babyzellen.

64 57 248	**22,99**
96 71 556 4 Babyzellen	**4,99**

⑬ 24 **Putzwagen.** Mit Besen, Wischmop, Eimer, Kehrschaufel usw.

71 50 802	**19,99**

⑭ 24 **MIELE Staubsauger** mit An-/Aus-Kontrollleuchte. Wie beim "Echten" können die Kügelchen im abnehmbaren Staubbeutel aus Stoff (waschbar) angesaugt werden. Mit 3-stufiger Saugkraftregelung und 3 auswechselbaren Düsen mit Aufbewahrungsfach im Deckel. **Batteriebedarf:** 4 Babyzellen.

37 13 505	**24,99**
96 71 556 4 Babyzellen	**4,99**

⑮ 24 **Staubsauger.** Die weißen Kügelchen können aufgesaugt werden und wirbeln im abnehmbaren Staubtank. **Batteriebedarf:** 4 Babyzellen

77 86 950	**14,99**
96 71 556 4 Babyzellen	**4,99**

⑬ 19,99
Putzwagen

⑮ 14,99
Staubsauger
- Mit Geräuschen und Saugfunktion

⑭ 24,99
MIELE Staubsauger
- Voll funktionstüchtig

Exklusiv bei QUELLE

⑫ 22,99
Waschmaschinen- und Bügel-Set
- Waschgeräusche
- Trommel dreht sich

Info zur Batterierücknahme siehe Serviceteil.

Da freut sich die Rasselbande...

...und Eltern sind sicher: dieses Spielzeug fördert Motorik und Gehör.

① **99**95
Komfort-Schaukelrutscher in 2 Farben

Hier schaukeln die Kleinsten...

...und hier fahren Größere Auto!

...so kann Mama schieben...

② **29**99
Spielpilz
- **Akustik und Motorik spielend lernen**

- **Mit Telefon, Steckformen und Zahnrädern**

...und das Wohnzimmer gehört wieder den Eltern.

③ **79**95
Sitzgarnitur
- **Bezüge abwaschbar**

PREIS HIT
④ 4tlg. Sitzgruppe
3999

...und für die Eltern gibt's Live-Musik!

⑤ **49**99
Schlagzeugset mit Soundmodul

⑥ **24**99
Kinder-E-Gitarre

① [24] **Komfort-Schaukelrutscher.** Multi-Babyspaß. Leise, gut beweglich. Mit einstellbarem Sicherheitsgurt, Sicherheitsbügel, Schiebestange und Rundumsitz. Inkl. Kippschutz, Fußstützen und verstellbare Sitzlehne. **Maße ca.:** H/B/L 78/62/73 cm. Mit Schmusebär.
90 67 590 rot **60 39 197** blau je **99,95**

② [24] **Spielpilz.** Abwechslungsreiche Funktionen wie Kugel, Telefon, Steckformen, Zahnräder etc. Ca. 50 cm groß.
39 82 497 **29,99**

③ [48] **Sitzgarnitur Winnie Puuh.** Ab 1 1/2 Jahren. Abwaschbar. **Maße ca.:** Sofa: B/T 71/42, Sessel: 37/42 cm, Hocker: 30/30. Sitzhöhe 23 cm.
14 50 946 3-er Set **79,95**

④ **4tlg. Sitzgruppe.** Solide Sitzgarnitur aus naturbelassenem Massivholz mit gepolsterten Sitzflächen und Rückenlehnen. **Maße ca.:** Tischhöhe 47 cm, Sitzhöhe 27 cm.
92 48 033 **39,99**

⑤ [24] **Schlagzeug -Set mit Modul.** 8-teiliges Kinderschlagzeug, mit Elektronik-Modul. Ganze 8 Rhythmen, 8 Melodien, 40 gespeicherte Lieder und 4 Lernstufen. Inklusive Hocker. **Batteriebedarf:** 4 Babybatterien. **Maße ca.:** 70x65x68 cm.
26 60 847 **49,99**
96 71 556 4 Babyzellen **4,99**

⑥ [24] **Kinder E-Gitarre.** Verstärker, Ständer-Mikrofon, Stimmbar, Verstärker mit Lichteffekten, Lautstärkeregler. **Erforderlich:** 4 Mignonzellen.
16 17 566 **24,99**
99 65 025 Mignon 4er-Pack **4,99**

die schnelle 24
Artikel mit dem Zeichen [24] liefern wir in 24 Stunden gegen Aufpreis, Artikel mit [48] meist in 48 Stunden, bei Bestellung über 0180 - 53 100 (€ 0,12/Min. aus dem Festnetz der T-Com) oder www.quelle.de und überall bei QUELLE. Info, auch zur Batterierücknahme, siehe Serviceteil.

goodplay - das gibt's nur bei der Nr. 1*

*QUELLE ist der umsatzstärkste Anbieter von Spielwaren im deutschen Versandhandel.

Mit Stift und 3 Stempeln

Ab 3 Jahre

⑦ 9,99
Magnetzeichentafel

Beleuchtete Instrumente zeigen den Klang an

Standfest, stabiler Kunststoff

Inkl. Mikrofon

3 Jahre Gewährleistung

⑩ 39,99
Keyboard

Ab 3 Jahre

Mit Mitsing-Mikrofon, an- und ausschaltbar

⑧ 14,99
Kassetten-Recorder

Sie sparen 5,-

Robuste Konstruktion für langen Spielspaß

zusammengeklappt

⑨ 14,99
Lustiges Knetspiel
- Mit Bohrmaschine
- Geräusche wie beim Zahnarzt

Massives Holz, daher sehr robust

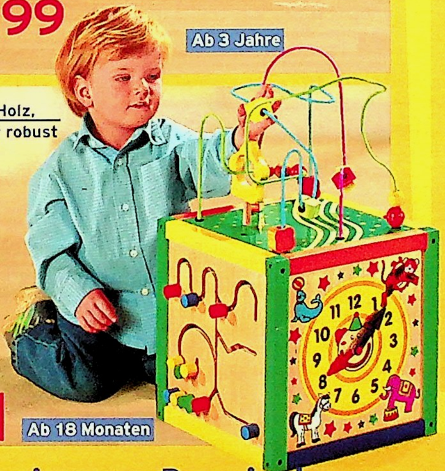

⑪ 29,99
Motorikcenter 5 in 1

Sie sparen 5,-

Ab 18 Monaten

Voller Spielspaß zum kleinen Preis!

⑦ 24 **Zaubertafel.** Immer wieder bemalbar. Mit Stift und 3 Stempeln. **Maße ca.:** 45x31 cm.

92 39 978	**9,99**

⑧ 24 **Kassetten-Rekorder.** Lautstärke-Begrenzer. Mit Kopfhörer- und Netzteil-Anschlussbuchse. **Batteriebedarf:** 4 Babyzellen/Netzteil.

07 72 953	~~19,99~~	**14,99**
29 07 544 Netzteil NL 300		**9,99**

⑨ 24 **Lustiges Knetspiel.** Mit Instrumenten, 3 Zahnformen und viel Zubehör in einem Ärzte-Köfferchen. Inkl. 4 Dosen Knete. **Erforderlich:** 3 Mignonzellen.

23 98 197		**14,99**
99 65 025 Mignonzellen	4er-Pack	**4,99**

⑩ 24 **Keyboard mit Hocker.** Mit 8 Rhythmen, 3 Soundeffekten, Aufnahme-/Abspielfunktion, transparente Deko-Instrumente, Lautstärkeregelung und Tempogeber (Metronom). Aus Kunststoff. Hocker, Sitzhöhe ca. 26 cm. **Maße ca.:** L/B/H 55/25/70 cm. **Batteriebedarf:** 4 Babyzellen.

49 02 617		**39,99**
96 71 556 Babyzellen	4er-Pack	**4,99**

⑪ 24 **Motorikcenter 5 in 1**: Xylophon, Sortierbrett, Tafel, Abnehmbare Motorikschleife. **Maße ca.:** B/H/T 30/58/30

98 84 786	~~34,99~~	**29,99**

(1) [24] **3399 Speedstar-Rennboot mit Pickup.** Schwimmfähig.
67 82 336 — 24,99

(2) [24] **3214 Pannenfahrzeug.**
30 39 347 — UVP* ~~37,99~~ 19,-

(3) [24] **3670 RC-Modul-Set.** f. Ang. 2,5,14,15.
26 29 324 — 89,99

(4) [24] **4420 Rallye Truck.**
61 76 867 — 39,99

(5) [24] **4421 Rallye Pickup.**
76 97 066 RC-fähig — 39,99

(6) [24] **3255 Arche Noah.**
62 38 028 — 64,99

(7) [24] **4400 Postamt.**
43 88 651 — 44,99

(8) [24] **4401 Paketdienst.**
47 03 409 — 27,99

(9) [24] **3885 Feuerwehrstation.**
89 44 821 — 54,99

(10) [24] **3160 Mannschaftswagen.**
64 08 189 — 39,99

(11) [24] **3182 Feuerwehrleiterfahrzeug.**
40 02 349 — 56,99

(12) [24] **3940 Großes Piratenschiff.**
31 20 176 — 74,99

(13) [24] **3262 Elektrischer Baukran. Erforderlich:** 3 Mignonzellen.
23 34 919 — 56,99
99 65 025 Mignonzellen — 4er-Pack 4,99

(14) [24] **3265 Großer Muldenkipper.**
87 64 601 RC-fähig — 37,99

(15) [24] **3263 Betonmischer.**
32 42 257 RC-fähig — 39,99

(16) [24] **3240 Tierpark.**
74 14 083 — 89,99

(17) [24] **3965 Einfamilienhaus**
97 19 815 — 99,99

(18) [24] **3120 Reiterhof.**
53 25 476 — 59,99

(19) [24] **3072 Bauernhof.**
10 60 606 — 65,99

(20) [24] **3184 Skelettfundstelle im Eis.**
75 43 244 — 39,99

(21) [24] **3170 Großer Dinosaurierfund.**
99 07 948 — 29,99

(22) [24] **Werkbank.** Mit vielen Elementen zum Schrauben und Zusammenbauen. Bohrmaschine mit mechanischem Antrieb, Säge mit Geräusch. Höhe ca. 72 cm. Ab 3 Jahren.
32 89 993 — 29,99

(23) [48] **2 in 1 Mal- und Schreibcenter.** Mal- und Schreibcenter. Durch Umklappen wird die Tafel zum Schreibtisch. Tafelblatt magnetisch. Inklusive Hocker und über 100 Teilen Zubehör z.B.: Kreide, Buntstifte, Acrylfarben, Pinsel usw. Maße ca.: Tafel 100 cm hoch, als Schreibtisch 75 cm breit.
61 92 832 — 39,99

Artikel mit dem Zeichen [24] liefern wir in 24 Stunden gegen Aufpreis, Artikel mit [48] meist in 48 Stunden, bei Bestellung über 0180 - 53 100 (€ 0,12/Min. aus dem Festnetz der T-Com) oder www.quelle.de und überall bei QUELLE. Info, auch zur Batterierücknahme, siehe Serviceteil.

goodplay - das gibt's nur bei der Nr. 1*

*QUELLE ist der umsatzstärkste Anbieter von Spielwaren im deutschen Versandhandel.

- Die Tafel wird durch Umklappen zum Schreibtisch
- 100 Teile = 1 Preis
- 3 Jahre Gewährleistung
- Bruchfester Kunststoff

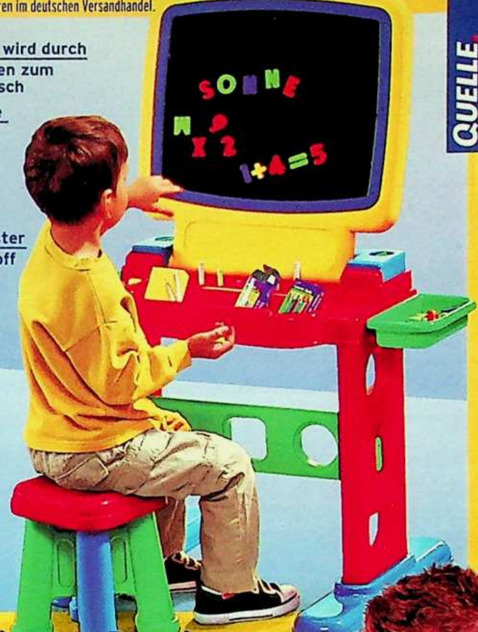

Zusammengeklappt

(22) 29,99
Werkbank

(23) 39,99
2 in 1 Mal- und Schreibcenter

Voller Spielspaß zum kleinen Preis

(24) 29,99
Bobs Telefon

Bob der Baumeister

(25) 39,99
Bobs Computer

Preissenkung 20%

(29) 24,99
Quasselfreund SpongeBob
- **Spricht viele Sätze**

Preissenkung 5,-

PREIS HIT
(27) LEGO Eimer
je 19,99

(28)

(27)

(26) 19,99
Baumfäller Bob

Preissenkung 50%

*Unverbindliche Preisempfehlung des Herstellers.

(24) 24 **Bobs Telefon.** 3 Lernprogramme zum Lernen von Zahlen, Formen, Farben, Buchstaben. Mit 10 Kindermelodien und vielen Geräuscheffekten. **Erforderlich:** 2 Mignonzellen.

24 70 226	29,99
99 65 025 **Mignonzellen,** 4er-Pack.	4,99

(25) 24 **Kindercomputer Bob der Baumeister.** In 20 Lernprogrammen motiviert Bob der Baumeister das Kind zum Spielen und Lernen. Mit Lerninhalten aus den Vorschulbereichen: Deutsch, Rechnen, Logik und Spiele. Lustige Bildschirmanimationen mit Bob, seinen Baumaschinen und Freunden. Mit Originalstimme und Melodien. ABC-Tastatur, Lautstärke- und Kontrastregler. Abschaltautomatik. **Batteriebedarf:** 4 Mignonzellen.

76 42 105	~~49,99~~ 39,99
99 65 025 Mignonzellen	4er-Pack 4,99

(26) 24 **Baumfäller Bob.** Spricht verschiedene Sätze. Ca. 32 cm groß. Mit vibrierender Motorsäge mit Geräusch. Batterien enthalten.

52 32 850	~~39,99~~ 19,99

(27) 24 **Creator XL Eimer.** 500 Steine.

49 66 952	19,99

(28) 24 **Explore XL Eimer.** 90 Duplo-Steine.

80 46 550	19,99

(29) 24 **Quasselfreund SpongeBob.** Spricht enorm viele Sätze, gibt Anweisungen und reagiert darauf mit der passenden Bemerkung. Ein Riesenspaß! Größe ca. 26 cm.

65 34 426	~~29,99~~ 24,99

Mehr Fahrzeuge hat wahrscheinlich keiner im Versand

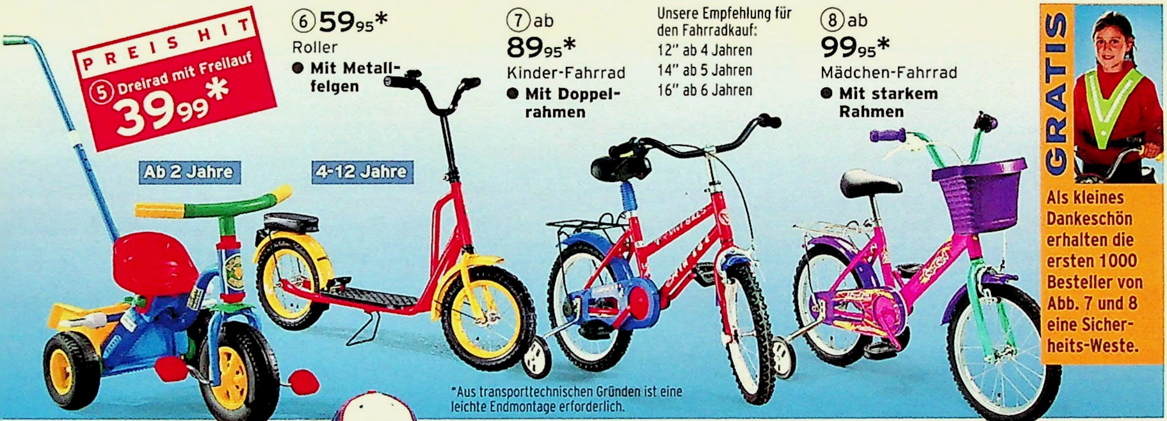

① **DEUTZ-Traktor Agrotron.** Geschützter Kettenantrieb, verstellbarer Sitz. L. ca. 135 cm.

05 62 887	~~104,95~~ **99,95**

② **Tankwagen Jumbo.** Mit Pumpe und Spritze. Wasserablass und Einfüllstutzen. Für 30 l Inhalt.

05 62 855	**57,95**

③ **Spar-Tipp: Set Deutz + Tankwagen,** Ang. 3+4 im Set. Sie sparen 12.-!

29 74 461	**145,90**

④ **Traktor mit Schaufel und Hänger.** Kettenantrieb geschlossen. **Gesamtmaße ca.:** L/B/H 170/46/55 cm

38 27 970	**59,95**

⑤ 24 **Dreirad.** Mit Freilauf, verstellbarer Schiebestange, Handbremse und Profilreifen. Aus Metall und Kunststoff. TÜV-geprüft. **Maße ca.:** 70x45 cm, Sitzhöhe ca. 30 cm.

64 54 137	**39,99**

⑥ **Roller** mit 12,5" Luftreifen, Räder kugelgelagert. Fußbremse auf Hinterrad wirkend. Rücklichtreflektor, Glocke, Metallspeichen und -felgen. Länge ca. 110 cm. Lenker verstellbar.

51 65 961	**59,95**

⑦ **Doppelrahmen-Kinderrad.** Luftreifen, leichtgängige Felgen-und Rücktrittbremse. Sattel und Lenker höhenverstellbar. TÜV-/GS-geprüft.

39 64 653 12,5"	**89,95**
39 67 606 14"	**99,95**
53 21 952 16"	**109,95**

⑧ **Fahrrad Go** mit ovalem Stahlrohrrahmen, Lenker und Sattel höhenverstellbar. Vorderradbremse,, Rücktrittbremse. Metallfelgen.

23 40 679 12,5"	**99,95**
25 35 148 14"	**109,95**
06 47 353 16"	**119,95**

⑨ 48 **X-Bee Tret-Fahrzeug.** Robuster Kunststoff. **Maße ca.:** L/B/H 96/50/63 cm.

49 66 042	**69,95**

⑩ 48 **Elektro-Dreirad** mit 6-V-Motor. 1 Pedal für Vorwärtsgang und Bremse. Ca. 4 km/h schnell. L. ca. 88 cm. Mit Batterie und Ladegerät.

13 94 429	**99,95**

⑪ 48 **Fahrzeugset Polizei.** 6-Volt-Fahrzeug. 1 Pedal für Gas und Bremse, geschlossener Boden. Gepäckablage. Fahrdauer ca. 90 Min. Inkl. Batterie und Ladegerät. **Maße ca.:** L/B/H 97/61/61 cm. TÜV/GS-geprüft. Mit Walkie Talkie-Polizeistation: Handgerät und Basisstation. Reichweite ca. 150 m, mit Lautstärkeregler, Ein- und Ausschalter.

46 57 550	**149,95**

Eine fantastisch große Auswahl an buntem Spielzeug gibt's im BIG-Katalog.

Nähere

Peg-Pérego

⑩ 99,95
Elektro-Dreirad
ELEKTRO
Ab 2 Jahre

⑪ 149,95
Fahrzeugset Polizei
- Mit Mütze und Kelle
- Mit Walkie-Talkie-Set, Handschellen und Pfeife

ELEKTRO
Ab 2 Jahre

⑫ 249,95
Elektro-Pick-Up
- 12-Volt-Pick-Up mit 3 Gängen
- 7 km/h schnell

ELEKTRO
3-8 Jahre

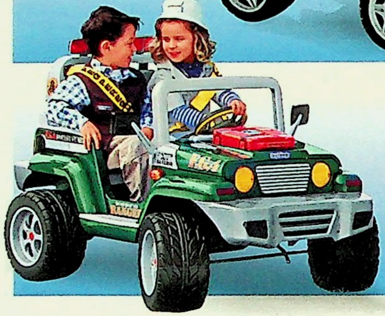

⑬ 379,95
Elektro-Gelände-fahrzeug
- Mit 12-Volt-Motor
- Steigungen bis 17%

ELEKTRO
3-8 Jahre

Peg-Pérego

Einmalig im Versand

QUELLE

ELEKTRO
4-5 Jahre

RATENKAUF
Nähere Infos im Service-Teil

⑭ 399,95
12 Volt Elektro-Fahrzeug POLARIS
- Sicher, weil der Kunststoff hoch schlagfest ist!
- Voller Spielspaß, weil die Seilwinde die tollsten Sachen an Land ziehen kann!
- Startklar, weil Batterie und Ladegerät dabei sind!

nur bei uns

Wählt eure Wunsch-Ausstattung!

⑮ ab 69,95
Go-Cart
3-11 Jahre
- Auch als Rally-Version
- Stabiler Stahlrohrrahmen

FERBEDO
KINDERFAHRZEUGE
MARKENQUALITÄT MADE IN GERMANY

Peg-Pérego

PREIS HIT
⑯ Elektro-Fahrzeug
129,95

ELEKTRO
3-6 Jahre

⑫ **Adventure Elektro-Fahrzeug.** Mit Hupe, Akku, Ladegerät. Mit 2 Vorwärts-/1 Rückwärtsgang. **Maße ca.:** L/B/H 114/70/68 cm.
93 78 865 **249,95**

⑬ **Elektro-Geländefahrzeug.** Mit 2 Vorwärts-/ 1 Rückwärtsgang, elektrische Bremse. Mit Akku und Ladegerät. **Maße ca.:** L/B/H 114/70/68 cm. Motorhaube zum Öffnen. Mit Werkzeugkiste.
64 71 979 **379,95**

⑭ **12 Volt Elektro-Fahrzeug POLARIS.** Schlagfester Kunststoff. Mit Stoßdämpfer, Seilwinde, 2 Gepäckablagen, Anhängerkupplung und Hupe. Mit Batterie und Ladegerät. **Maße ca.:** L/B/H 134/83/85 cm.
86 04 585 **399,95**

⑮ **Go-Cart** mit Kettenantrieb, Stahlrohrrahmen, verstellbarem Sitz, Hinterradbremse. Von 3 bis 7 Jahren.

Go-Cart mit Freilaufschaltung
44 74 708 93 cm lang **69,95**
wie vor, jedoch stärkerer Rahmen, von 4-8 Jahren. Mit Kunststoff-Reifen
71 68 940 100 cm lang **92,95**
wie vor, jedoch mit Luftreifen und Rallyesitz.
60 33 891 100 cm lang **132,95**
Go Cart Rallye-Version, noch stärkerer Rahmen. Von 5 bis 11 Jahren. Rallye-Noppenreifen aus Kunststoff.
95 46 084 109 cm lang **134,95**
wie vor, jedoch mit Luftreifen.
35 07 403 109 cm lang **172,95**

⑯ 48 **Elektro-Fahrzeug** mit 6-V-Motor. Vorwärtsgang. 4 km/h schnell. Mit Hupe (9-V-Batterie erforderlich). Akku, Ladegerät. Ein Gas-/Bremspedal. Sicher, robust, aus hochwertigem Kunststoff. Mit geschlossenem Boden. **Maße ca.:** L/B/H 97/61/61 cm. Sitzhöhe ca. 42 cm.
67 19 345 **129,95**

① **Punchingball Box-Set.** Mit Ball-Ø ca. 22 cm. Höhenverstellbares Gestell 90-130 cm. Fuß mit Wasser oder Sand füllbar. Ab 5 Jahren.
74 38 522 — 39,99

② **Tisch-Poolbillard.** Mit Gummibanden. Stoffbezug. 2 Queues, je ca. 92 cm lang. **Maße ca.:** Rahmengröße 124x69, Tischhöhe 75 cm.
08 73 896 — ~~119,95~~ **99,95**

③ 24 **Bogenschießen-Set.** Bogenschießen und Blasrohr-Spielen in einem. Zielscheiben-Ø ca. 50 cm. 3 Pfeile mit Sauggummispitzen und Köcher. 6 Pfeile mit Blasrohr. Gesamthöhe ca. 100 cm. Ab 5 Jahren.
71 11 111 — 39,99

④ **Trampolin.** Stabile Stahlschraubenfedern, gute Standfestigkeit. Belastbar bis 100 kg.
05 67 666 Timmy Ø 95 cm **39,95**
23 68 639 Frosch Ø 120 cm **59,95**
54 74 529 Frosch Ø 140 cm **69,95**

⑤ **Spielhaus** mit Sitzbank. Aus massivem Kunststoff. **Maße ca.:** B/H/T112/120/95 cm. Aufbauanleitung.
01 07 981 — 169,95

⑥ **Rutsche** aus stabilem Kunststoff. Zerlegbar. **Aufgebaut ca.:** L/B/H 140/70/110 cm.
98 54 999 — 49,99

⑦ 24 **3-in-1-Schaukel.** Für Kleinkinder eine Stuhlschaukel mit Lehne und für später eine Brettschaukel. Mit Seilen und Aufhängeringen. Schaukelhöhe ca. 120 cm. Belastbar mit ca. 60 kg. **Sitzgröße:** L/B/H 40/30/15 cm.
97 41 502 — 19,99

⑧ **Rutsche.** Tiefe Wanne aus verzinktem Stahlblech. Leiter mit Sicherheitssprossen und breiter rutschfester Kunststoff-Trittfläche. Kunststoffummantelung am Handlauf 4 Bodenanker. Mit Aufbauanleitung. **Maße ca.:** L/B/H 325/120/195 cm
11 02 167 — 189,95

⑨ **Sven-Brettschaukel** aus dem Hause KETTLER. Gestell: Stahlrohr. Brettschaukel mit verstellbarem Kunststoffseil, verzinkte Sicherheitshaken. 4 Bodenanker zum Einbetonieren. **Maße ca.:** L/B/H 190/190/200 cm
25 16 071 — 64,95

⑩ **Gondel-Schaukel.** Aus dem Hause KETTLER. Polyesterbeschichtetes Stahlrohr. Verstellbares Kunststoffseil, verzinkte Sicherheitshaken, 4 Bodenanker zum Einbetonieren. TÜV/GS geprüft. Mit 1 Brettschaukel und 1 stabilen Gondel. **Maße ca.:** L/B/H 300/180/200 cm.
92 74 040 — 139,95

⑪ **Fußballspiel N1.** Mit kunststoffbeschichteter Umrandung, Torzähler, 2 Bällen und Beinen aus Kunststoff. Höhe ca. 83 cm. Spielfeld ca. 95x59 cm. Komplett mit Sporttasche von Adidas im Wert von 39,95.
17 52 241 — ~~149,95~~ **139,90**

⑫ **Fußballspiel Mega Champions League.** Einklappbare Stahlrohrbeine, Torzähler und 2 Bälle. **Maße ca.:** H. 84, Spielfeld 95x59 cm.
58 75 191 — 89,95

die schnelle 24 Artikel mit dem Zeichen 24 liefern wir in 24 Stunden gegen Aufpreis. B Lieferung gegen Aufpreis, bei Bestellung über 0180 - 53 100 (€ 0,12/Min. aus dem Festnetz der T-Com) oder www.quelle.de und überall bei QUELLE. Info siehe Serviceteil.

Einmalig im Versand

QUELLE

⑪ **139,90**
Set: Fußballspiel + Tasche

Sie sparen 50,-*

Komplett mit ADIDAS Sporttasche
*Preisempfehlung für die Tasche 39,95
Preissenkung Fußballspiel 10,-

⑫ **89,95**
Fußballspiel Mega Champions League
- **Einklappbare Stahlrohrbeine**

⑬ **219,-**
Fußballspiel Champions League
- **professionelle, ergonomische Griffe**

nur bei uns

⑭ **12,99**
Fußballsitz für Kids

⑮ **14,99**
Fußballsitz für Große

⑯ **9,99**
Fußballer-Bär
- **Singt Fußballhymne**

PREIS HIT
⑰ Fußball-Tor-Set
19,99

⑳ **12,99**
DFB Truck Edition
- **Im Geschenk-Karton**
- **Original DFB-Trikots**
- **Nur bei QUELLE**

⑱ je **29,99**
Fußball-Stars
- **Beweglich**

⑲ **19,99**
Fußball-Tor-Set

⑬ **Fußballspiel Champions League.** Mit kunststoffbeschichteter Umrandung, Torzähler, 2 Bällen (Kork/Kunststoff) und Beinen aus Kunststoff. Höhe ca. 83 cm, Spielfeld ca. 95x59 cm

89 03 449	**219,-**

⑭ 24 **Fußball-Sitz,** aufblasbar

32 23 531 Ø ca. 86 cm	**12,99**

⑮ 24 **Großer Fußballsitz.**

29 00 787 Ø 110 cm	**14,99**

⑯ 24 **Witziger Fußballer-Bär mit Sound.** Aus Plüsch, Größe ca. 24 cm, Trikot mit Rückennummer 13. Drückt man die Hand, so ertönt: „Olé, olé, we are the champions!"

83 78 190	**9,99**

⑰ 24 **Fußball Tor-Set** mit 2 Toren. Aus Kunststoff, zusammensteckbar. **Maße ca.:** L/B/H 120/70/62 - umbaubaur zu einem großen Tor 180/60/120 cm. Mit Kunststoff-Ball zum aufblasen, Ø 14 cm, Luftpumpe.

11 30 208	**19,99**

⑱ 24 **Fußballer-Figuren.** Figur aus Kunststoff, ca. 30 cm groß, voll beweglich. Per Knopfdruck am Rücken wird der Schuss ausgelöst.

25 24 004 Ballack	**29,99**
36 54 102 Kahn	**29,99**
52 42 407 Makaay	**29,99**
60 49 666 Lauth	**29,99**

⑲ 24 **Fußball-Tor-Set.,** passend zu den Fußballern, Ang. 18. Der Torwart-Joystick macht spektakuläre Paraden möglich. Kunststoff.

13 71 602	**19,99**

⑳ 24 **DFB Truck Edition.** Modelle für Genießer und Sammler, im Maßstab 1:87. Länge je LkW ca. 19 cm.

54 88 497	**12,99**

goodplay – das gibt's nur bei der Nr. 1*

*QUELLE ist der umsatzstärkste Anbieter von Spielwaren im deutschen Versandhandel.

NEU bei QUELLE

- 3 Jahre Garantie
- bis 300-fache Vergrößerung
- Mit Digital-Kamera-Modul
- Mit PC-Software für Bildverarbeitung

① 79,95 Mikroskop+Webkamera

② 24,99 Mikroskop-Set XXL
- Bis 1200fache Vergrößerung

③ 49,99 Mikroskop-Set
- Mit Projektor

④ 54,95 Reflector Teleskop
- Suchfernrohr mit Fadenkreuz
- Ausziehbares Metallstativ

Forschen und spielen zum kleinen Preis!

⑤ 49,99 Mega Chemie Set

⑥ 19,99 Kristallwunder

① 24 **Mikroskop + Webkamera.** 100-, 200-, 300er Vergrößerung. 2 Fertigpräparate und weitere leere Objektträger. Digital-Kamera-Modul zum Betrachten und Aufzeichnen der Mikroskop-Bilder am PC. Auch separat als Webcam und Video-Live nutzbar. PC-Anschluss über USB. Voraussetzungen: Windows 98 SE/ ME/2000/XP, Pentium II, 350 MHz oder besser, 64 MB RAM, USB-Port. **Batteriebedarf**: 2 Mignonzellen.

03 43 839		**79,95**
99 65 025	Mignon 4er-Pack	**4,99**

② 24 **Mikroskop-Set XXL.** Mikroskop mit Metallkörper, mit 10-fach, 30-fach und 60-fach Objektivlinsen und 10 -20 fachem Zoom-Okularaufsatz. Maximale Vergrößerung bis 1200-fach.Tragekoffer. Zubehör: 1 Schutzbrille, Projektor, Minischneider, 10 leere Objektträger, 18 Deckgläser, 14-farbiger Rotationsfilter usw. **Batteriebedarf:** 2 Mignonbatterien.

27 17 828		**24,99**
99 65 025	Mignon 4er-Pack	**4,99**

③ 24 **Metall-/Kunststoff-Mikroskop-Set.** Mit 3 Objektiven am Revolverkopf. Vergrößerung: 100- bis 200-fach, 300- bis 600-fach, 600- bis 1200-fach. Mit Mikrobildschirm und Projektor für Bildübertragung. **Batteriebedarf:** 2 Mignonzellen.

70 21 748		**49,99**
99 65 025	Mignon 4er-Pack	**4,99**

④ 24 **Reflector Teleskop.** 76 mm Spiegelteleskop für astronomische Beobachtungen. Vergrößerungen von 25x, 40x und 56x. Die 3 Barlowlinsen sorgen für eine maximale Vergrößerung von 167x.

31 17 480	**54,95**

⑤ 24 **Mega Chemie Set.** Bis zu 250 Experimente möglich. Ab 10 J.

43 13 119	**49,99**

⑥ 24 **Kristallwunder.** Mit Chemikalien und dem Werkzeug, um viele Kristalle zu züchten. Ab 12 Jahren.

35 17 054	**19,99**

⑦-⑩ 24 **Geomag-Packungen.** Faszinierendes Spielen mit Magnetstäben u. Kugeln. Für jedes Alter.

7/Bunt		
78 80 957	42 tlg.	**24,99**
8/ Bunt		
73 31 753	96tlg.	**59,99**
9/ Mit Panels.		
33 68 528	125 tlg.	**49,99**
10/ Mit Panels		
16 32 122	220tlg.	**99,95**

Bekannt aus der TV Werbung

- Tolle Dinge bauen und konstruieren
- Räumliches Vorstellungsvermögen wird gefördert

⑦ ab 24,99 Geomag bunt

⑨ ab 49,99 Geomag mit Panels

24 **die schnelle 24** gegen Aufpreis. Nähere Infos im Service-Teil.

QUELLE.

(11) 24 **Magnetspiel 108tlg.** Die Metallkugeln und die langen und kurzen bunte Stäbe ziehen sich gegenseitig an und stoßen sich ab.

61 41 140	24,99

(12) 24 **Große Spielesammlung.** Viele beliebte Spiele wie z.B. Dame, Mühle, Halma, Yatzy, Max, Skat, Mikado und vieles mehr - alles zusammen 300 Spielmöglichkeiten. Und extra ein Quiz-Spiel dazu.

38 07 147	10,-

(13) 24 **Zauberkasten.** Vieli Tricks, über die man staunen kann. Mit Anleitung. Für 1 und mehr Kinder.

15 54 300	12,99

(14) 24 **Puzzle-Ball Erde.** 540 Puzzleteile. Perfekt gearbeitet, aus Kunststoff. Ergibt eine stabile Kugel.

02 58 296	34,99

(15) 24 **Laser Light Tennis.** Realistisches Tennis-Match mit Lichtstrahl, Tennisball und 2 Tennisschlägern. 4 Spielvarianten. Tennis-Sounds und elektronische Punktewertung. Ab 7 J. **Batteriebedarf:** 4 Babyzellen

74 25 453	59,99
99 64 029 Batterien 4er-Pack	3,99

(16) 24 **Tanzmatte "Glow in the Dark".** Auf farbigem Display und an der Wand wird Schrittfolge angezeigt, erkennt Rhythmen von Audio-Geräten. 3 Schwierigkeitsstufen, 3 vorprogrammierte Songs. **Maße ca.:** 80x100 cm. **Batteriebedarf:** 3 Babyzellen.

18 88 574	29,99
96 71 556 Batterien 4er-Pack	4,99

(17) 24 **Domino-Tornado-Set.** Ein "umwerfender" Spielspass. Dominos aufstellen, schnell und kinderleicht. Mit Dominozug, der die Richtung ändern kann. Eine Kugelbahn als aussergewöhnliche Startrampe und ein mutiger Drachenflieger der vom Steine werfenden Affen wegkatapultiert wird. **Batteriebedarf:** 2 Mignonzellen.

05 03 370	19,99
99 65 025 Batterien 4erPack	4,99

(18) 24 **Yu-Gi-Oh! Starterdeck.** 43 Karten, 3 Folienkarten, Regelbuch und Spielplan.

80 59 567	15,95

(19) 24 **Yu-Gi-Oh Duel Disk** ist ein elektronischer Kartenhalter kompatibel zu den Sammelkarten. Damit könnt ihr die Duelle mit den Sammelkarten nachspielen wie in der TV-Serie. Einfach Knopf drücken, und die Disk springt über in die Duell-Position! Über ein elektronisches Display könnt ihr die Zwischenstände festhalten. Batterien enthalten. Ab 8 Jahren. Für 1 Spieler.

24 58 785	49,99

Gleich bestellen! Am schnellsten geht's per Internet www.quelle.de

(12) **10,-** Spielesammlung 300 Spiele plus Quiz

(13) **12,99** Zauberkasten
- Viele tolle Tricks

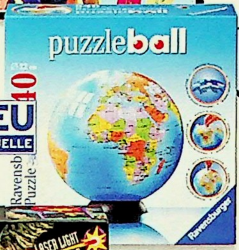

NEU bei QUELLE

(14) **34,99** Puzzle-Ball Erde
- Ø 22 cm

(15) **59,99** Laser Light Tennis

Hasbro

(16) **29,99** Tanzmatte
- Leuchtet im Dunkeln
- Mit Projektor

Exklusiv im Versand bei QUELLE

(17) **19,99** Domino-Tornado-Set
- Mit Aufstell-Zug

(11) **24,99** Magnetspiel 108 Teile

Yu-Gi-Oh!

Bekannt aus der TV Werbung

(19) **49,99** Yu-Gi-Oh Duel Disk

(18) **15,95** Yu-Gi-Oh! Starterdeck

Einmalig im Design

vtech

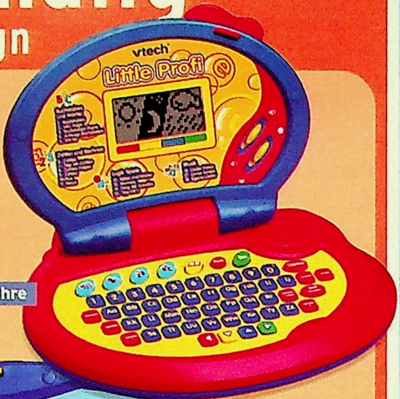

① **24,99**
Little Profi
- 18 Lernspiel-Programme
- Leicht zu Tragen
- Für 1 oder 2 Spieler
- Mit Stimme

Ab 4 Jahre

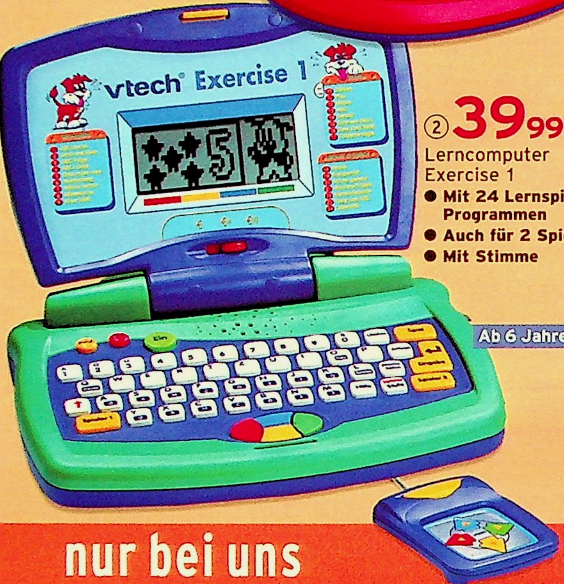

② **39,99**
Lerncomputer Exercise 1
- Mit 24 Lernspiel-Programmen
- Auch für 2 Spieler
- Mit Stimme

Ab 6 Jahre

nur bei uns
von Spezialisten extra für uns gemacht

Für Vorschulkinder

vtech

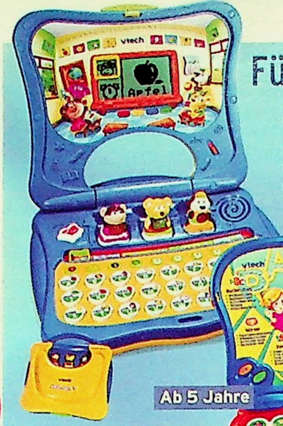

③ **49,99**
ABC Fan 3
- 10 Programme
- 26 Kindermelodien

Ab 4 Jahre

④ **49,99**
MagiPen Laptop
- 36 Lernprogramme
- Schrifterkennung

Ab 5 Jahre

⑤ **49,99**
Genius Plus
- 40 Lernprogramme
- 2-Spieler-Modus

Ab 5 Jahre

⑥ **29,99**
My Girl Laptop
- 40 Lernprogramme
- Interaktiver Bildschirm

Ab 5 Jahre

3-6 Jahre

⑦ **34,99**
Mein erster Globus
- Entdecke die Welt mit dem sprechenden Globus

① 24 **Little Profi.** Ein Computer für Logik, Spiele und Musik. Ihr Kind lernt Buchstaben und Wörter, zählen und rechnen. Spricht das ABC und hat 3 Schwierigkeitsstufen. Mit Lernspielbüchen zu erweitern. **Batteriebedarf:** 3 Mignonzellen.

98 35 670		24,99

Zusatzhefte: Benjamin Blümchen Verkehrsschule und Rechnen mit der Maus. Ab 6 Jahre

70 15 905		13,99
99 65 025 Mignonzellen	4er-Pack	4,99

② 24 **Lerncomputer Exercise 1.** Sprechender Laptop mit Touchpad-Maus und 24 Lernprogrammen. Deutsch: Buchstaben kennenlernen, ABC-Folge, Wortschatz und Rechtschreibung. Mathematik: Zahlen, Grundrechenarten. Tastatur mit Groß- und Kleinschreibung. Mit Lautstärkeregler, Abschaltautomatik und Adapteranschluss. **Erforderlich:** Netzadapter.

47 27 136		39,99

Zusatzhefte gleich mitbestellen: Benjamin Blümchen Verkehrsschule und Rechnen mit der Maus. Ab 6 Jahre

70 15 905	2er-Set	13,99
81 42 579 Passendes Netzteil		19,99

③ 24 **ABC Fan 3.** 3 Figuren leiten durch die Lernspiele. 10 Programme mit Buchstaben, Zahlen, Spielen und 26 Kindermelodien. Erweiterbar mit Lernspielbüchern (siehe Ang. 1). Lautstärkeregler und Tragegriff. **Erforderlich:** Netzteil.

53 31 342		49,99
81 42 579 Passendes Netzteil		19,99

④ 24 **MagiPen Laptop.** Der magische Stift erkennt, ob Buchstaben und Zahlen richtig geschrieben sind. 36 Lernprogramme auch für Logik und Musik. Lautstärkeregler. **Erforderlich:** Netzteil.

08 67 973		49,99
81 42 579 Passendes Netzteil		19,99

⑤ 24 **Genius Plus.** Der optimale Schulstart. ABC, Lesen, Schreiben, Zahlen und Formen lernen. Inklusive Musik und Uhr. Mit 4 blinkenden Antworttasten für viel Lernspaß. Das integrierte Lern-Erfolgs-System LES fördert Ihr Kind auf optimale Weise. **Erforderlich:** Netzteil. Erweiterbar mit Lernspielbüchern (siehe Ang. 1)

87 13 424		49,99
81 42 579 Passendes Netzteil		19,99

⑥ 24 **My Girl Laptop.** Extra für Mädchen. "Eine virtuelle Freundin haben". Mit 40 altersgerechten Lernprogrammen. Sprachausgabe für lustige Dialoge und Musik. Interaktiver Bildschirm mit Leuchtfeldern und Eingabestift. Netzadapter erforderlich.

06 23 938		29,99
81 42 579 Passendes Netzteil		19,99

⑦ 24 **Mein erster Globus.** Mit beweglichem Flugzeug zum Entdecken der Kontinente. 3 Spielmöglichkeiten: Expeditionen, Safari und Weltreise. Lernen von Tieren, Klimazonen und Kulturen. Mit dem Joystick steuern sie das Flugzeug an den entsprechenden Ort. Durch Sensoren werden alle Tiere und Reiseziele erkannt und benannt und typische Merkmale wiedergegeben. **Batteriebedarf:** 4 Mignonzellen. Höhe ca. 30 cm.

28 92 712		34,99
99 65 025 Mignonzellen	4er-Pack	4,99

⑧ 24 **Dynami Desk.** Für Wortschatz, Rechtschreibung, Mathematik und Fremdsprachen. Mit Aktion-Intelligenz-Manager für optimalen Lernerfolg. Mit Textverarbeitung, Stundenplan

24 **die schnelle 24** gegen Aufpreis. Nähere Infos im Service-Teil.

Ab der 1. Klasse

vtech

Ab 6 Jahre

(8) 74,95
DynamiDesk
- 100 Lernprogramme
- incl. 3 VTech-CD-Roms

Ab 8 Jahre

(9) 99,95
Intelligence I
- 210 Lernprogramme
- Inklusive 3 extra Programmkassetten
- Inkl. PC-Link

Ab 9 Jahre

(10) 149,95
Intelligence Plus
- Abnehmbarer Bildschirm
- Touchscreen
- Mit 240 Programmen in deutsch und englisch

Spielen, lernen, sparen!

vtech

Ab 9 Jahre

(11) 79,95
Genius Leader 5505
- Mit 114 Lernprogrammen
- Zweisprachig

Sie sparen 45,-

und Adressbuch. **Erforderlich:** Netzteil.

90 86 246		**74,95**
81 42 579	Passendes Netzteil	**19,99**

(9) 24 **Intelligence I.** Lernen und Wissen für die 3. und 4. Klasse. 210 Lernprogramme: 105 deutsche, 105 englische. Für Rechtschreibung, Grammatik, Textverarbeitung, Mathematik, Fremdsprachen, Allgemeinwissen und Logik. Mit Aktion-Intelligenz-Manager für optimalen Lernerfolg. Mit PC-Link zum kostenlosen Download weiterer Programme aus dem Internet. Inkl. 3 Extra-Programmkassetten. **Erforderlich:** Netzteil.

60 73 086	**99,95**
81 42 579	**19,99**

(10) 24 **Intelligence Plus.** Perfekt für die Schule und Freizeit! Für Rechtschreibung, Grammatik, Textverarbeitung, Mathematik, Fremdsprachen und Naturwissenschaften. Mit Aktion-Intelligenz- Manager für optimalen Lernerfolg. Mit 4 Extra Programmkassetten und PC-Link zum Download weiterer Programme aus dem Internet. **Erforderlich:** Netzteil.

34 56 550		**149,95**
81 42 579	Passendes Netzteil	**19,99**

(11) 24 **Genius Leader 5505.** Deutsch: Rechtschreibung, Grammatik, kreatives Schreiben. **Mathematik:** Grundrechenarten, Textaufgaben, Geometrie. **Allgemeinwissen:** Kreuzworträtsel, Quizfragen. **Computer-Praxis:** Textverarbeitung, Terminplaner, Telefon-Adressbuch, Vokabel-Trainer, Wörterbuch Deutsch/Englisch/Französisch/Spanisch, Logik, Spiele, Musik, Antwort-und Hilfetaste, Laustärke-und Kontrastregler. **Erforderlich:** Netzadapter.

29 74 158	~~124,95~~ **79,95**

81 42 579	Passendes Netzteil	**19,99**

(12) 24 **Chess Trainer** mit 11 Lehrfunktionen, für Anfänger gut geeignet. 64 Spielstufen, 2 Zug-Zurücknahmen, spielbar gegen den Computer oder gegen einen Freund. Felder mit Drucksensoren. Inkl. Schachuhr und Figuren-Aufbewahrungsfach. Speicherung nicht beendeter Partien. Brettgröße 20 cm. **Batteriebdedarf:** 2 Mignonzellen.

32 43 396	**39,99**

Talking ChessTrainer, wie vor, jedoch mit Sprach-Trainer, der Hilfestellung gibt, und mit 16 gespeicherten Eröffnungssequenzen. **Batteriebedarf:** 3 Mignonzellen.

72 85 569		**49,99**
99 65 025	Mignonzellen	4er-Pack **4,99**

(13) 24 **TalkingChess Academy** für Anfänger und Experten: Hilfestellung durch den Sprachcomputer. 100 Spielstufen, 100 sprachunterstützte Lektionen. Lehrmodus, viele Eröffnungsmöglichkeiten, 30 Zug-Rücknahmen. Mit Lautstärkeregler. Schachuhr, Speicherung nicht beendeter Partien. **Erforderlich:** 6 Babyzellen oder Netzteil.

44 71 584		**149,95**
99 64 029	Babyzellen	4er-Pack **3,99**

Schachcomputer

Für Anfänger und Experten

Mephisto

- Auch mit Sprache
- 64 Spielstufen

PREIS HIT
(12) Chess Trainer
ab 39,99

(13) 149,95
TalkingChess Academy
- Mit Sprachführer
- 100 Spielstufen

Schach matt!

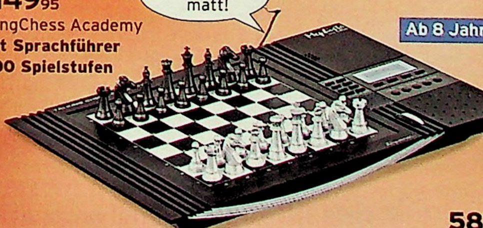

Ab 8 Jahre

Info zur Batterierücknahme siehe Serviceteil.

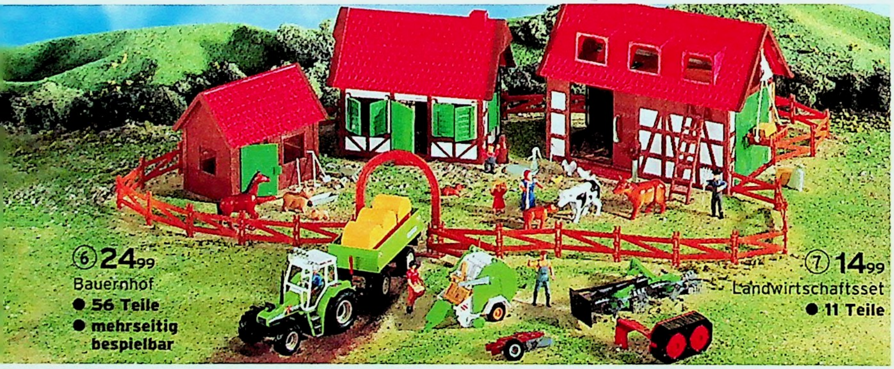

① 24 **6 Etagen Parkhaus** standfest, stabile Steckverbindungen, sehr solide konstruiert mit stabiler Grundplatte. Handaufzug, Hebebühne, Waschanlage, Zapfsäule, mit Licht und Sound beim Ein- und Ausfahren. **Batteriebedarf:** 2 Mikrozellen. **Maße ca.:** L/B/H 66/80/38 cm.

88 16 079		**49,99**
99 66 337 Mikrozellen	4er-Pack	**4,99**

② 24 **2 Spielmatten im Set: Stadt und Flughafen.** Jeweils 124x60 cm groß und bunt bedruckt. Mit vielen Verkehrszeichen.

79 72 941	**14,99**

③ 24 **40-teiliges Autoset.** Länge je Auto ca. 6 cm. Passend zu Angebot 1+2.

74 80 237	**14,99**

④ 24 **BRUDER Müllwagen mit 3 Mülltonnen.** Die Funktionsweisen entsprechen zu 100% dem Original. Der komplette Be- und Entladevorgang wird über eine Drehradmechanik gesteuert.

77 57 064 Länge ca. 60 cm	**39,99**

⑤ 24 **Fahrsimulator** mit Motorgeräusch, 2 Geschwindigkeiten, Scheinwerfer, Zündschlüssel. **Batteriebedarf:** 2 Babyzellen.

88 91 920		**9,99**
99 64 029 Babyzellen	2er-Pack	**3,99**

⑥ 24 **Großer Bauernhof** aus Kunststoff. Mit 3 Gebäuden, Figuren und viel Zubehör. Viele Teile beweglich. **Maße ca.:** B/H/T 70/70/20 cm.

75 57 626	**24,99**

⑦ 24 **Landwirtschaftsset 11-tlg.** Mit Traktor, Hänger, Heuwender und Zubehör. Passend zu Angebot 6. Aus Kunststoff und Metall.

41 62 765	**14,99**

24 die schnelle 24 gegen Aufpreis. Nähere Infos im Service-Teil.

Info zur Batterierücknahme siehe Serviceteil.

(8) 24 **2-Zug-Packung.** Bestehend aus der Diesellok BR 218, 3 Güterwagen und 2 Intercity Personenwagen. Mit großem Gleisoval mit Ausweichgleis und Abstellgleis. **Aufbaufläche ca.:** 182x88 cm. Inkl. Trafo und Fahrregler.

59 52 572	**99,95**

(9) 24 **Große Ritterburg** „Blackmore Castle". Mit 2 Wachtürmen, Wohngebäude und Wehranlage. Inklusive viel Zubehör. **Aufbaumaße ca.:** 48x58x33 cm. Weiteres Zubehör Ang. 10+11.

21 30 922	**29,99**

(10) 24 **Ritter-Sturm Sortiment.** Mit viel Zubehör z.B.: Kanone, Steinschleuder, Waffen und Angriffsturm. Inklusive Pferd.

45 98 412	**14,99**

(11) 24 **Turnier-Ritterset.** Mit Rittern, Pferden und Waffen. Zwei Reiter mit Pferd und Steinschleudern, beide Pferde mit Rückzugmotor.

26 37 022	**14,99**

(12) 24 **Riesen Kran mit 2 LKWs.** Mit Kabelfernsteuerungsfunktionen wie: Drehen des Kranarms, Heben und Senken des Hakens, vor und zurück der Laufkatze. Mit Ladekorb und -bühne. **Batteriebedarf:** 6 Mignonzellen.

80 77 482		**29,99**
94 90 920 Mignonzellen	8er-Pack	**6,99**

(13) 24 **Teleskopkran LKW.** Modell von Liebherr mit Fernlenkung. Die Lasten können auf und ab bewegt werden. Der Kranarm ist manuell längenverstellbar und drehbar. Mit Motorgeräusch. Fahrzeuglänge 47 cm. **Batteriebedarf:** 4 Mignonzellen.

39 48 913		**17,99**
99 65 025 Mignonzellen	4er-Pack	**4,99**

(14) 24 **Super SOS-Station.** Komplett mit 2 Feuerwehrautos, Polizeiauto + Helikopter mit Friktionsantrieb. **Aufbaumaße ca.:** 50x40 cm. **Batteriebedarf:** 3 Mignonbatterien.

47 00 729		**29,99**
99 65 025 Mignonzellen	4er-Pack	**4,99**

(1) [24] **Ferrari Enzo 1:14.** Digital-proportionale Lenkung, digitale Geschwindigkeitsregelung, verschleißfeste Zahnräder, bruchfeste LEXAN-Karosserie. **Batteriebedarf:** 8 Mignonbatterien und 7,2-V-Akkupack.

83 53 437	1:14	**99,95**
64 65 517	Batt. u. Akkuset 7,2-V F1:14	**19,99**

(2) [24] **Ferrari F1.** Semi-Bausatz für funkgesteuertes Profi-Auto mit digital-proportionaler Lenkung. Mit Sport-Motor bis 35 km/h. Länge ca. 33 cm. **Batteriebedarf:** 8 Mignonbatterien für den Sender und 7,2-V-Akkupack.

62 58 110	1:14	**99,95**
64 65 517	Batt. u. Akkuset 7,2-V F1:14	**19,99**

(3) [24] **Ferrari F1 1:10. Wie vor**, jedoch im Maßstab 1:10, Länge 45 cm und stärkeren Motor, fährt bis zu 45 km/h. **Batteriebedarf:** 8 Mignonzellen und 9,6-V-Akkupack.

37 09 081	1:10	**129,95**
60 83 504	Batt. u. Akkuset 9,6-V F1:10	**24,99**

(4) [24] **Karosserie-Umbauset BMW Williams** aus Lexan zum Umbau vom Ferrari F1 (Pos.2+3) in einen BMW Williams. Inklusive 4 Räder und allen Anbauteilen.

71 43 570	Maßstab 1:14	**49,99**
90 59 186	Maßstab 1:10	**59,95**

(5) [24] **Karosserie-Umbauset Mercedes Benz SLR McLaren** aus Lexan, passend für den Enzo Ferrari (Pos.1) zum Umbau in einen Mercedes SLR McLaren. Mit allen Anbauteilen und 4 Rädern.

28 33 643		**39,99**

(6) [24] **Ferrari 166 Mille Miglia.** Fahrzeuglänge ca. 22 cm.

10 57 987	1:18	**36,99**

(7) [24] **Ferrari Lusso.** Fahrzeuglänge ca 25 cm.

61 96 667	1:18	**36,99**

(8) [24] **7-teiliges Motorradset.** Berühmte und bekannte Motorräder. Suzuki GSX R600, Yamaha Road Star Silverado, Ducati ST4S, Triumph Sprint RS, Yamaha YFZ R1, Augusta Brutale S, Cagiva Mito 125. Mit Metall und Kunststoff, gefedert. Länge je ca. 13 cm.

56 22 615	1:18	**19,99**

(9) [24] **Goodplay Autorennbahn High Speed Lane Change.** 2 Porsche GT2 mit Licht. Mit Jump-Looping, Tunnel, Tribüne, einem Spurwechselsystem, dass es ermöglicht bei Bedarf die Spur zu wechseln und das andere Fahrzeug zu überholen. Mit mechanischem Rundenzähler und zwei Handreglern. **Aufbaumaß ca.:** 2,44x1,18 m. **Streckenlänge ca.:** 12,2 m.

91 07 724		**79,95**

(10) [24] **Goodplay Autorennbahn "Spiral Speedway".** 2 Porsche GT3 mit Licht. Mit Rundenzähler, Steilkurve und 1 Bodenwelle. Inklusive 2 Geschwindigkeitsregler und Trafo. **Aufbaumaß ca.:** 1,33x0,57 m. **Streckenlänge:** 4,82 m.

56 45 788		**29,99**

(11) [24] **Mercedes CLK-Set.** Passend nur für die Spurwechselbahn Pos. 9. Mit Licht.

86 03 166		**19,99**

(12) [24] **Goodplay Autorennbahn "GT Championship."** 2 Porsche mit Licht. Mit 2 Looping, 1 Hängebrücke. Inklusive Trafo, Tribüne, Rundenzähler und 2 Geschwindigkeitsreglern. **Aufbaumaß ca.:** 2,06x0,84 m. **Streckenlänge ca.:** 6,81 m.

56 62 680		**39,99**

(13) [24] **Goodplay Autorennbahn "Race´n Trap Escape".** Mit 2 Sportwagen. Mit Licht. Doppellooping, Rundenzähler, 2 Engstellen. Mit Tribüne. Gratis dabei: 2 Porsche GT3 mit Licht. **Aufbaumaß ca.:** 2,0x0,95 m. **Streckenlänge ca.:** 8,7 m.

08 62 081		**59,95**

(14) [24] **Rennwagenset F1.** 2er Set.

23 69 418		**14,99**

[24] **die schnelle 24** gegen Aufpreis. Nähere Infos im Service-Teil.

Info zur Batterierücknahme siehe Serviceteil.

goodplay - das gibt's nur bei der Nr. 1*

*QUELLE ist der umsatzstärkste Anbieter von Spielwaren im deutschen Versandhandel

- Mit Spurwechselfunktion: jetzt könnt ihr überholen!
- Autos mit Licht, da könnt ihr auch im Dunkeln fahren
- 2 Autos auf 1 Spur getrennt steuerbar
- 3 Jahre Gewährleistung

(9) 79,95
Autorennbahn "High speed lane change"

(11) 19,99
CLK-Set
- Passend zum Spurwechsel-Set Ang. 9

- Alle Rennbahnen mit Regler und Trafo

(10) 29,99
Autorennbahn "Spiral Speedway"

(14) 14,99
Rennwagenset F1
- Passend zu Ang. 12,10,13

(13) 59,95
Autorennbahn "Race'n Trap Escape"

Und den Artikel gibt's **GRATIS**
2 Porsche mit Licht

(12) 39,99
Autorennbahn "GT Championship"
- Mit 2 Loopings
- Mit Tribüne

Alle Rennbahnen startklar!

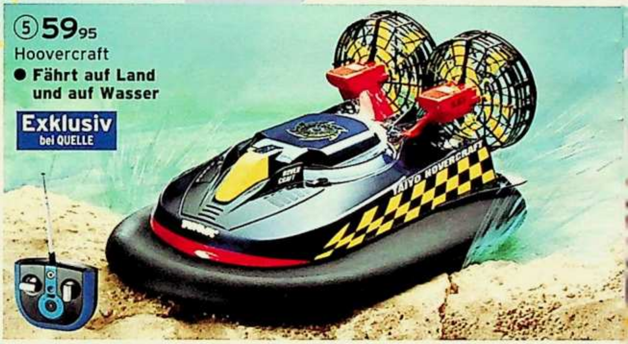

Alle Fahrzeuge sofort startbereit: einfach aufladen und durchstarten

① 24 **Stunt Bird** fliegt wie ein Vogel! Das Flugzeug ist mit einer 2-Kanal Funkfernsteuerung ausgestattet, mit der es problemlos steuerbar ist. Über Knopfdruck lassen sich atemberaubende Stunts in der Luft fliegen. Zusätzlich verfügt der Artikel über eine spezielle Landefunktion bei der das Flugzeug besonders sanft aufsetzt. Inkl. Ladebox. **Batteriebedarf:** 1x 9-V-Block und 8x Mignonbatterien. Länge ca. 34 cm.

14 48 278	39,99
94 90 920 8 Mignonzellen	6,99
94 19 412 9-V-Block	4,99

② 24 **Helicopter.** Fliegt bis zu 15 Meter hoch. Leicht zu steuern, da nur ein Hebel zu betätigen ist. Ladezeit ca. 2 Minuten. Inkl. Feldlade-Station. **Batteriebedarf:** 8 Monobatterien und 6 Mignonbatterien.

97 02 012	59,95
32 72 350 6 Mignonzellen	5,99
47 54 785 4 Monozellen	4,99

③ 24 **Walkie Talkie Vodafone.** Mit flexibler Antenne. **Batteriebedarf:** 2x 9-V-Blockbatterien.

80 19 451	29,99
94 19 412 9-V-Block	4,99

④ 24 **Audi TT DTM.** Orginalgetreu im Maßstab 1:14. Mit sensibler digitaler Proportionaler-Lenkung. Lexankarosserie, Differenzialgetriebe, Einzelradaufhäng. Inkl. Akkupack, Ladegerät und Batterien. Mit Zusatzmotor für max. 30 km/h. **Länge ca.** 33 cm.

46 40 003	99,95

⑤ 24 **Hoovercraft.** Fährt auf Land und auf Wasser. Mit 3 Motoren für 100% Fahrspaß. **Länge ca.** 37 cm. Mit Akkupack, Ladegerät und Batterie.

93 00 290	59,95

⑥ 24 **Pick Up "Wild Monster".** Fahrzeug mit allen Fahr- und Lenkfunktionen. Mit 4 Ersatzreifen und allen benötigten Batterien. Fahrzeuglänge 24 cm. Mit batteriebetriebenem Schrauber zum Wechseln der Reifen.

07 46 665	39,99

⑦ 24 **Superflitzer.** Mit Allradantrieb. Er macht 360° Spins, überschlägt sich und fährt sogar auf dem Dach liegend weiter. **Länge ca.:** 25 cm. Inkl. 9-Volt-Block-Batterie, 6-Volt-Akku-Kassette und Ladegerät.

15 89 133	39,99

⑧ 24 **Ford Himalaya.** Volle Fahr- und Lenkfunktionen. Luftreifen, Spurregulierung und Pistolen Griff-Fernsteuerung. Länge ca. 37 cm. Inkl. Akkupack, 9-V-Block und Ladegerät.

74 86 304	59,95

⑨ 24 **Off Roader Polizei.** Volle Fahr- und Lenkfunktionen. Länge ca. 30 cm. Inkl. Akkupack, Ladegerät und Batterie.

58 75 186	39,99

⑩ 24 **6-Wheeler.** Volle Fahr- und Lenkfunktionen. Super Aktion: Highstep: kann über Hindernisse steigen. Rescuemove: lässt ihn sich selbst wieder aufrichten. Ca. 24 cm lang. Mit Akkupack, 9-V-Block und Ladegerät.

56 47 339	49,99

⑪ 24 **Mercedes CLK Original-Teile.** Mit vollen Fahr- und Lenkfunktionen. Sehr detailgenau. Mit 9-V-Block für Sender und 6 Mignonbatterien fürs Fahrzeug. Länge ca. 33 cm.

47 79 100	39,99
Kosten sparender Akku-Pack	
35 56 931	19,99

⑫ 24 **Mega Mammuth Abschleppwagen** mit Offroader. Das Funkauto hat volle Fahr- und Lenkfunktionen und die Batterien sind auch schon dabei. Der Offroader ist ein Fahrzeug mit Freilauffunktion, und lässt sich an den Abschlepphaken hängen. Abschleppwagen ca. 26 cm lang.

03 93 885	29,99
Kosten sparender Akku-Pack	
23 47 162	17,99

 24 **die schnelle 24** gegen Aufpreis. Nähere Infos im Service-Teil.

goodplay - das gibt's nur bei der Nr. 1*

*QUELLE ist der umsatzstärkste Anbieter von Spielwaren im deutschen Versandhandel

⑦ 39,99

Superflitzer "Chaos"

- Überschlägt sich und fährt auf dem Dach
- Komplett mit Batterie, Akku und Ladegerät
- 3 Jahre Gewährleistung
- Mit Allradantrieb: damit kommt ihr durch jedes Gelände

⑧ 59,95

Ford Himalaya Geländefahrzeug

- Mit Rücklicht und Blinker

⑨ 39,99

Off Roader Polizei

- Mit Akkupack und Ladegerät
- Länge 30 cm
- Mit Mikro an der Fernsteuerung und Lautsprecher am Auto

- Kann über Hindernisse steigen
- Richtet sich selbst wieder auf

⑩ 49,99

6 - Wheeler

⑪ 39,99

Mercedes CLK GTR

- Mit Front- und Bremslichtern

Gratis-Zugabe: der Offroader!

⑫ 29,99

Mega Mammuth Abschleppwagen

- Mit Batterien

Alle Fahrzeuge sind sofort startklar

Akkus aufladen und los geht´s

Info zur Batterierücknahme siehe Serviceteil.

NINTENDO GAMECUBE

① 149,95
Double Dash in 2 Farben

② 69,95
Game Boy Player

④ 159,95
Pokemon Colosseum Pak
● Game Cube +Verbindungskabel und Memorycard
● Inkl. Spiel Colosseum (o.A.)
● Inkl. Pokemon Box

③ 99,95
Nintendo Game Cube

⑦ 39,99
Ferrari Lenkrad

⑤ 39,99
Mogelmodul für Game Cube

⑥ 24,99
Game Cube Controller

⑧ 79,-
Ferrari Lenkrad+ Need for Speed

im Set gespart 20,94

(16) 24 **Final Fantasy Crystal Chronicles.** Ab 6	78 29 652	59,95
(17) 24 **Pokemon Colosseum.** o.A.	08 10 716	59,95
(18) 24 **Zelda: The Wind Waker.** Ab 6.	61 25 625	59,95
(19) 24 **Kirby Air Ride** Ab 6	57 48 795	59,95
(20) 24 **Mario Party 5.** o.A.	81 08 184	59,95

(21) 24 **Matrix Players Choice.** Ab 16. ~~59,95~~	66 33 640	29,99
(22) 24 **Findet Nemo.** o.A. ~~39,99~~	36 93 524	29,99
(23) 24 **Pokemon Channel.** o.A.	91 39 177	29,99
(24) 24 **Harry Potter: Der Gefangene von Askaban.** Ab 6	99 92 994	59,95
(25) 24 **Harvest Moon.** o.A.	39 61 587	49,99

(26) 24 **Rocky.** Ab 6.	58 03 844	14,99
(27) 24 **Super Smash Brothers Melee.** Ab 6.	98 05 152	29,99
(28) 24 **Super Mario Sunshine** o.A.	23 63 021	29,99
(29) 24 **Mario Kart.** o.A.	36 72 197	59,95
(30) 24 **Überraschungskassette.** Ab 6.	26 71 559	29,99

(31) 24 **Need for speed.** o.A.	70 76 040	59,95
(32) 24 **Sonic Adventure 2.** Ab 6	58 42 533	19,99
(33) 24 **Sponge Bob.** o.A.	85 49 692	29,99
(34) 24 **Beyblade Super Battle Tournament.** o.A.	76 88 075	29,99
(35) 24 **Mario Party 4** o.A.	31 91 869	29,99

TV-Spiele-Konsolen: einfach ans TV-Gerät anschließen und losspielen

⑨ - ⑪ je 29,99
Atari TV - Spielekonsole
● Spielspaß für die ganze Familie
● Spielen Sie die Klassiker (o.A.)

⑨ Atari TV - Spielekonsole

⑩ Namco TV-Konsole

⑪ Sponge Bob TV-Spiele-Konsole

① 24 **Double Dash:** Game Cube + Spiel Mario Kart + Bonus CD.

39 18 511 purple	149,95
44 64 399 black	149,95

② 24 **Game Boy Player.** Mit dem Unterteil für den Game Cube kann man alle Game Boy Advance oder Game Boy Spiele auf einem TV Bildschirm spielen.

55 33 956	69,95

③ **Nintendo Game Cube.** Incl. 1 Controller, Netzteil, ohne Spiel.

66 27 054 purple	99,95
69 19 680 black	99,95

Ohne Bild:RF-Set, für TV-Geräte ohne AV-Anschluss.

47 77 452	9,99

24 **die schnelle 24** gegen Aufpreis. Nähere Infos im Service-Teil.

QUELLE

(36) 24 **Yu-Gi-Oh! WCT.** o.A.
83 75 071 44,99

(37) 24 **Yu-Gi-Oh! Die heiligen Karten.** o.A.
21 54 803 44,99

(38) 24 **Yu-Gi-Oh! Dark Duell Stories.** o.A.
64 01 796 34,99

(39) 24 **Yu-Gi-Oh! Worldwide Edition.** o.A.
65 25 876 44,99

(40) 24 **Yu-Gi-Oh! D. Dice Monster** o.A.
03 22 336 44,99

(41) 24 **Super Mario Advance 4** o.A.
69 94 843 44,99

(42) 24 **Pokemon Rubin.** o.A.
48 96 857 45,99

(43) 24 **Pokemon Saphir.** o.A.
66 54 132 45,99

(44) 24 **Beyblades.** o.A.
68 94 479 29,99

(45) 24 **Überraschungskassette.** Ab 6.
14 34 416 29,99

(46) 24 **Sponge Bob.** o.A.
25 97 289 29,99

(47) 24 **Barbie: Das große Reitturnier** o.A.
41 21 960 42,99

(48) 24 **Sword of Mana** o.A.
75 38 425 44,99

(49) 24 **Bibi und Tina - Fohlen "Felix" in Gefahr.** o.A.
96 45 116 35,99

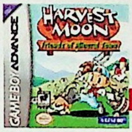

(50) 24 **Harvest Moon.** o.A.
55 42 217 39,99

(51) 24 **Kirbys Magic Mirror.** o.A.
33 37 091 44,99

(52) 24 **Fire Emblem.** o.A.
74 20 530 44,99

(53) 24 **Donkey Kong Country 2.** o.A.
42 28 041 44,99

(54) 24 **Sonic Advance.** o.A.
18 24 342 39,99

(55) 24 **Asterix & Obelix XXL.** o.A.
58 53 748 49,99

(56) 24 **Dragonball Z: Supersonic Warrior.** o.A.
56 43 948 49,99

(57) 24 **Die Schlümpfe.** o.A.
46 14 858 19,99

(58) 24 **Need for Speed.** o.A.
87 09 720 49,99

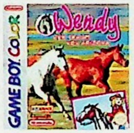

(59) 24 **Wendy - Der Traum von Arizona.** o.A.
95 86 475 35,99

(4) 24 **Pokemon Colosseum Pak.** Bestehend aus Game Cube black + Spiel Pokemon Colosseum + Pokemon Box + GBA-Verbindungskabel+16 MB Memorycard.
27 76 056 159,95

(5) 24 **Mogelmodul Action Replay.** passend für den Game Cube. Über 1000 Cheatcodes vorinstalliert, jederzeit erweiterbar, es wird keine Memorycard benötigt, ermöglicht das Spielen importierter Spiele.
56 37 420 39,99

(6) 24 **Game Cube Controller** von Dimian.
38 66 106 24,99

(7) 24 **Ferrari Lenkrad** von Thrustmaster.
16 77 770 39,99

(8) 24 **Ferrari Lenkrad+Need for Speed** im Set. Sie sparen 20,94!
17 65 638 79,-

Ohne Bild: 24 **8-MB-Speicherkarte.** Kann 59 Blöcke speichern.
39 66 640 9,99

Ohne Bild: 24 **8-MB-Speicherkarte.** Kann 123 Blöcke speichern.
09 37 898 11,99 -

Ohne Bild: 24 **Game Cube AGB Cable** von Vidis. Mit diesem Kabel verbindet man den Game Cube mit Game Boy Advance und kann diesen dann als Controller verwenden.
75 98 027 9,99

Ohne Bild: 24 **Game Cube RGB Cable** von Vidis. Zum Anschluss an RGB taugliche Bildschirme oder TV-Geräte.
18 31 382 9,99

(9) 24 **Atari TV-Spielekonsole** mit insgeamt 10 verschiedenen Klassik Games wie Asteroids, Breakout, Missile Command uvm. Inkl. Anschlusskabel für das TV-Gerät.
99 60 007 29,99

(10) 24 **Namco TV-Konsole** mit 5Klassik-TV-Spielen wie: Pac-Man, Bosconian, Dig Dug, Galaxian und Rally-X. Inkl. TV-Anschlusskabel.
30 44 276 29,99

(11) 24 **Sponge Bob TV-Konsole.** Mmit 5 verschiedenen TV-Spielen wie: Bubble Pop (50 Level), The Super Chum Bucket (40 Level) usw. Mit TV-Anschlusskabel.
03 29 542 29,99

(12) 24 **Game Boy Advance SP.** Wieder aufladbarer Li-Ion-Akku; ermöglicht ca. 10 Stunden Spielen.

16 54 677	Flame red	139,95
42 35 191	Arctic blue	139,95
46 62 216	silber	139,95
70 35 908	blau	139,95
34 14 110	tribal	139,95

(13) 24 **Combo Game Case 12er-Set.** passend für Game Boy Advance und Game Boy Color Spiele.
17 09 514 9,99

(14) 24 **Mogelmodul Action Replay.** Passend für den Game Boy Advance. Cheatcodes für über 100 Spiele u.a. für Pokemon Saphir und Rubin YuGiOh. Mit USB-Kabel zum Verbinden mit dem PC.
72 00 236 39,99

(15) 24 **Tasche für Game Boy Advance SP** von Vidis.
22 44 489 9,99

GAME BOY ADVANCE SP™

(12) je **139,95**
Game Boy Advance SP
● **In 5 Farben**

● **NEU: Modell „Tribal" mit Dekor**

(13) **9,99**
Combo Game Case 12er-Set

(14) **39,99**
Mogelmodul Action Replay

(15) **9,99**
Tasche

Info zur Batterierücknahme siehe Serviceteil.

Ihr Musikfachgeschäft, das Tag und

(1) **Konzert- und Wandergitarre.** Decke aus Lindenholz, Boden und Zarge aus Lindenholz dunkel, mit Nylonsaiten. Länge ca. 99 cm.

39 77 874	49,99

wie vor mit Tasche und Band.

87 70 734	69,95

(2) **Konzertgitarre.** Boden und Zarge aus Lindenholz. Decke Fichte furniert. Nylonsaiten. L. ca. 101 cm.

67 34 177 blau	89,95
60 02 435 rot	89,95

Mit Tasche und Band

35 52 545 blau	109,-
60 17 508 rot	109,-

(3) **Konzertgitarren-Set.** Hochwertige 4/4-Konzertgitarre. Optimal für Einsteiger. Mit Tasche, Plectrum, Stimmpfeife und Peter Bursch's Gitarrenschule mit CD.

75 98 142	129,-

(4) [24] **Konzertgitarre.** Decke Fichte, Rückseite und Seiten aus Mahagoni, aufwändige Einlagen, D'Adario Saiten. Länge ca. 104 cm.

94 45 793	149,-

(5) **Westerngitarre.** Stahlsaiten. Decke Fichte. Geschlossene Einzelmechanik. Länge ca. 104 cm.

14 62 234 natur	99,95

Gitarre mit Tasche und Band.

14 62 421 natur	119,-

(6) [24] **Westerngitarre.** Decke aus Fichte, Seiten und Rückteil aus Mahagoni, Griffbrett rose wood. Länge ca. 104 cm.

74 56 624 sunburst	139,-
10 53 070 schwarz	139,-

(7) [24] **YAMAHA Western-Gitarre.** Fichtendecke, Tabacco Brown sunburst. Meranti Korpus und Palisander-Griffbrett. Stahlsaiten. Mit Tasche, Gurt, Stimmpfeife. Saiten, 3 Plektren, Saitenkurbel und Kapoda-

Info zur Batterierücknahme siehe Serviceteil.

Nacht geöffnet hat.

ster. Länge ca. 107 cm.
94 95 812 165,-

(8) Westerngitarre HW 300 Elektroakustik. Dreadnought. Fichtendecke. Boden und Zargen Nato. Hochglanzlackierung farblos. Stegpickup. Mit P2 Shadow active Sound-System.
35 94 812 259,-

(9) Westerngitarre 12-saitig. Decke Fichte furniert. Boden, Zargen: Mahagoni. Hochglanz. Echte Einlagen. Länge ca. 105 cm.
55 10 214 149,-

(10) [24] Kindergitarre mit Nylonsaiten. Länge ca. 79 cm. Komplett mit Tasche.
35 74 330 natur 34,99
47 05 727 rot 34,99

(11) [24] Blues King Set, bestehend aus 12 Mundharmonikas insbesondere für Blues. Im schwarzen Koffer mit Reißverschluss, Mundharmonikas aus Metallgehäuse, leicht spielbar.
50 94 505 59,99

(12) E-Gitarre. Mit 3-Single-Coil-Tonabnehmbar, 1 Volumen und 2 Tonregler, 5fach-Schalter.
52 50 556 sunburst 149,-
97 46 830 aqua 149,-

(13) Verstärker 15W 1 Eingang, Regler: Volumen, Tone, Ein-/Ausschalter für Verzerrer, Kopfhöreranschluss. **Maße ca.:** 40/28/30 cm.
75 33 007 ~~99,-~~ 89,-

(14) E-Gitarren-Set: Ang. 12 und 13. Sie sparen 30,-!
30 35 705 sunburst 198,-
65 54 163 aqua 198,-

(15) [24] YAMAHA E-Gitarre ERG 121 GP. Gitarrenkorpus: Erle, Hals: Ahorn, Griffbrett: Palisander, Vintage Tremolo, 22 Bünde, 2 Humbucker Tonabnehmer, 1 Single Coil Tonabnehmer, Gurt, elektronischem Stimmgerät, Saiten, 3 Plektren, Saitenkurbel, inkl. 10W-Verstärker.
48 36 869 333,-

(16) Marshall E-Gitarren-Set. E-Gitarre mit Humbucker Tonabnehmer und zwei Singlecoils, Marshall Verstärker 15 Watt mit Kopfhöreranschluss, inkl. Korg Stimmgerät, Gitarrentasche, Gurt, Satz Saiten, 2 Plektren, Kabel.
95 58 274 449,-

(17) [24] E-Gitarre. Korpus Agatis, Hals Ahorn, 22 Bünde, 2 Single-Coils, 1 Humbucker, 5-Wege Pickup Wahlschalter, Farbe: rot metallic.
47 45 515 220,-

(18) [24] E-Bass Set: Bass Korpus Erle, Hals Palisander, 24 Bünde, Tonabnehmer "p" Type. Set: Bass, Verstärker (9W), Verbindungskabel, Stimmgerät, Plectron, Tasche, Gurt.
03 70 983 Set 395,-

(19) [24] Leichter **Koffer** mit Samt ausgeschlagen, passt für alle E-Gitarren mit Stratocoaster Form, außen robuster Zelteinwand-Stoff. Gewicht ca. 2,2 kg. Länge ca. 110 cm.
02 25 618 49,99

(20) [24] Gitarrentasche mit Außentasche und Rucksackgurten, gefüttert. Für Gitarren bis 104 cm.
78 19 784 27,99

(21) [24] VOGGENREITER E-Gitarren Schule. Für Einsteiger und Wiedereinsteiger geeignet.
41 03 936 19,99

(22) [24] Peter Bursch's Gitarrenbuch.
30 61 623 Band 1 mit CD 22,99
32 32 244 Band 2 mit CD 22,99

(23) [24] Songbuch für Gitarre. Rock- und Popsongs, die leicht nachzuspielen sind, von BeeGees bis Metallica, inkl. CD zum Mitspielen.
56 00 383 24,99

(24) [24] KORG Stimmgerät. Autochromatic, Auto und Manual, inkl. Batterien.
76 42 971 29,99

(25) [24] Zubehörset für Gitarren. Elektronisches Stimmgerät, Saiten, 5 Picks.
77 15 050 E-Gitarre 19,99
90 08 284 Westerngitarre 19,99
96 59 578 Konzertgitarre 19,99

(26) [24] Gitarrenständer von König & Meyer, für alle Gitarren.
38 92 084 19,99

(27) [24] Gitarren-Fußbank. Stabil, individuell einstellbar, breite rutschfeste Gummiauflage und standfeste Bodenauflage.
24 40 900 12,99

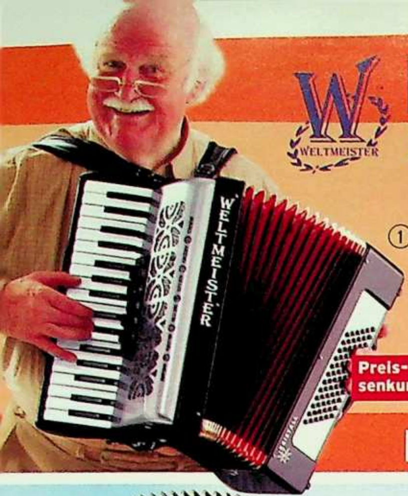

Einmalig
in Design & Optik

WELTMEISTER

① **799,-**
Akkordeon
72 Bässe
- 3-chörig
- 5 Register

Preis-senkung 250,-

- 4-chörig
- 11 Register

② **1399,-**
Akkordeon Exklusiv 96 Bass

Preis-senkung 300,-

nur für uns von WELTMEISTER entworfen

WELTMEISTER

③ **639,-**
Handharmonika Monika
- **Inkl. Schule mit CD**

④ **1398,-**
Steirische Harmonika
- **inkl. Harmonikaschule mit CD**
- **mit Helikonbässen**

WELTMEISTER-Akkordeons

HOHNER

⑥ ab **999,-**
Hohner Akkordeon BRAVO

⑤ **699,-**
Akkordeon Bravo
48 Bässe
- **Mit weich gepolsterten Haltegurten**
- **Mit stabiler Tragetasche**

HOHNER-Akkordeons

Wir machen den Einstieg ins Musikgeschäft leicht:

JUPITER

⑪ **16,99**
Notenpult vernickelt

⑩ **39,99**
HOHNER Blockflöte

⑧ **539,-**
Trompete
Sie sparen 20,-*

⑦ **999,-**
Altsaxophon
- **Mit Saxophonschule**

Sie sparen 50,-*

*Unverbindliche Preisempfehlung des Herstellers

⑨ **69,99**
Echo Harp

HOHNER

Blasinstrumente

① **Akkordeon 72 Bässe.** 34 Diskanttasten, 3-chörig mit 5 Registern, Tonumfang g-e''. **Maße ca.:** 41x19 cm. Farbe: Schwarz. Mit Trageriemen und Rucksack.
06 34 971 ~~1049,-~~ **799,-**

② 24 **Akkordeon 96 Bässe** mit 5 Registern, 37 Diskanttasten, 4-chörig mit 11 Registern Tonumfang f-F''', mit Tragriemen und Rucksack.
32 20 920 ~~1699,-~~ **1399,-**

③ **Handharmonika Monika.** 8 Bässe, 21 Diskantknöpfe, 2-chörig, Stimmung: CF, mit Tragriemen und Rucksack, Harmonikaschule mit CD. **Maße ca.:** 28x15 cm
89 40 863 **639,-**

④ **Steirische Harmonika,** original steirische Grifflage, Bassgehäuse mit Stufengriff und Helikonbässen, 12 Bässe, 33 Diskantknöpfe, 3-chörig, Musette mit 3 Registern, Tonart: GCF, Gewicht 5,7 kg. **Maße ca.:** 35x18cm. Farbe wurzelholz. Mit Trageriemen und Koffer inkl Harmonikaschule mit CD.
71 57 037 **1398,-**

⑤ **Akkordeon Bravo 48B.** 2-chörig, 26 Melodietasten, 48 Bassknöpfe, 2 Diskantregister, inkl. komfortablem Gig Bag.
96 14 825 **699,-**

⑥ **Akkordeon 72B.** 3-chörig, 34 Melodietasten, 72 Bassknöpfe, 5 Diskantregister. Inkl. Gig Bag.
91 78 130 **999,-**

Akkordeon 96B. 3-chörig. Hohner T-Tastatur und Modular-Bassmechanik. 96 Bassknöpfe. 5 Klangfarben im Diskant, 3 im Bass, 37 Diskanttasten, Tonumfang f-f, Gig Bag. **Maße ca.:** 41x19 cm.
35 49 454 **1299,-**

24 **die schnelle 24 gegen Aufpreis. Nähere Infos im Service-Teil.**

(7) **Jupiter Saxophon.** Ein kerniger voller Klang und viele durchdachte Mechanikdetails. Komplett goldlackiert, sichere Intonation. Komplett mit Koffer, Mundstück, Pflegezubehör und Voggenreiter Saxophon-Schule.
38 44 424 ~~1049,-~~ **999,-**

(8) **Jupiter Trompete.** Ein Instrument, dass sich durch leichte Ansprache und saubere Intonation auszeichnet. Stimmung Bb. Komplett goldlackiert, Messingausführung. Mit Koffer, Mundstück und Pflegezubehör.
36 04 647 ~~559,-~~ **539,-**

(9) (24) **Echo Harp.** Tremolo Mundharmonika. Mit 64 Stimmzungen. Tonart C-G. **Länge ca.:** 16 cm.
95 57 086 **69,99**

(10) (24) **HOHNER Blockflöte.** 2-tlg., aus Ahornholz, deutsche Griffweise. Mit Klappetui, Pflegemittel +Putzer.
41 45 237 **39,99**

Plug'n Play: Komplett-Sets

(12) **449,-***
Einsteigerschlagzeug
● **Mit Becken und Hocker**

mit Ratenkauf
nur 14,99* im Monat

***RATENKAUF:**
In 36 Raten lässt sich das Schlagzeug, Ang. 12 noch bequemer bezahlen.

Monatliche Rate	14,99
Ratenkauf-Preis	539,52

Effektiver Jahreszins 13,06%. Weitere Infos auf den Service-Seiten oder www.quelle.de

KORG

Bühnenreife mit KORG

(15) **1159,-**
Korg Keyboard PA50
● 2 Midifile-Player
● über 660 Sounds

(16) **2599,-**
Korg Keyboard PA 80 HD
● Mit Festplatte
● 8-chörigeZugriegel-Orgel

(17) **3999,-**
Korg Keyboard Pa1x
● für professionelle Bühnenmusiker oder anspruchsvolle "Hausmusiker"

(11) (24) **Notenpult.** Zusammengelegt ca. 37 cm lang. 2fach ausziehbar.
71 55 065 **16,99**

(12) **5-teiliges Drum-Set.** Ideales Einsteigerschlagzeug mit 20" Bassdrum, 10", 12" und 14" Toms, Becken und Hocker.
59 35 916 **449,-**

(13) **Keyboard PM 674.** 61 Profi-Tasten. 5 Lernstufen. 100 Sets mit vorgespeicherten Akkorden, 100 polyphone Grundsounds, 3 Digit Display, Notenständer, 2 Watt Hochleistungs-Lautsprecher, Netzadapter, Buchsen für Kopfhörer, inkl. Methoden- u. Notenheft. **Maße ca.:** L/T/H 918/320/105 mm
15 55 264 **119,-**

(14) (24) **Einsteiger-Keyboard** inkl. Adapter, Lern- und Notenheft. 16-stimmig polyphon. 40 Midi-Tasten, 36 Sounds, 630 Soundkombinationen, 24 Rhythmen, 4 Demosongs, 3 Lernstufen. **Maße ca.:** B/H/T 59/7/23 cm.
38 88 791 **49,99**

(15) **Korg Keyboard PA 50.** Entertainment Keyboard, 61 anschlagdynamische Tasten, über 660 Sounds, 62 stimmig, bis zu 304 Styles, 160 Registrierungsplätze, beleuchtetes LCD Display mit Lyrics, 2 unabhängige Midifile-Player, Diskettenlaufwerk, 2x15W Soundsystem. **Maße ca.:** B/T/H 105/39/15 cm.
51 37 100 **1159,-**

(16) **Korg Keyboard PA 80 HD.** 61 Tasten mit Aftertouch-Funktion, 8-chörige Zugriegelorgel für Orgelklänge, User Sampling mit optionaler Speicherkarte, 2 zusätzliche Audioausgänge, Steckplatz für Korg Sound-Cards, 4 Lautsprecher mit Bass-Reflex-System, 2x 22 Watt.
37 75 361 **2599,-**

(17) **Korg Keyboard Pa1x.** 61 leicht gewichtete, anschlagdynamische Tasten, 780 Sounds, 48 Drum Kits, 450 Styles mit 4 Variationen, 360 Effekte, 16MB Sample Speicher (auf 32MB erweiterbar), 2 Steckplätze für Soundboards, TC Helicon Vocal-Harmonizer, Song Book-Funktion (speichert auch Midifiles & MP3), 4 Einzelausgänge, USB, S/PDIF, 2 Line in, Festplatte (15GB), Diskettenlaufwerk, 2 Wege Bassreflex Lautsprechersystem, 2 separate Studio-Endstufen, 2x35 Watt (Tieftöner), 2x12Watt (Hochtöner). Gewicht 22 kg. **Maße ca.:** B/T/H 112/43/19 cm.
27 98 853 **3999,-**

SOUND TECHNOLOGY CASIO

① 199,-
Keyboard LK-35AD
● Mit Adapter

Die passenden Fernseher für die Karaoke-Show finden Sie auf Seite 1188, Ang. 3

Just look and play!

② 399,-
Keyboard LK-65AD
● Leuchttasten

③ 399,-
Keyboard LK-90TV
● SmartMedia™ Card Slot
● Anschluss an TV möglich, inkl Videokabel
● Karaoke-Funktion

Lieferbar ab Ende Juli 2004

NEU bei QUELLE

④ 249,-
Keyboard LK-45
● Timing Hilfe
● Ideal für Einsteiger
● akustische Ansage des Fingersatzes

Lieferbar ab Ende Juli 2004

⑤ 299,-
Keyboard LK-70S
● USB
● SmartMedia™ Card Slot

Lieferbar ab Ende Juli 2004

NEU bei QUELLE

Mit Leuchttasten leichter lernen

SOUND TECHNOLOGY CASIO

⑥ 69,- ● 100 Klangfarben
Mini-Keyboard SA-75

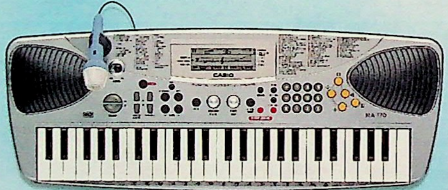

⑦ 99,99
Keyboard MA-170
● 3-stufiges Lernsystem
● Mit Adapter und Mikro zum Mitsingen

Sie sparen 64,-*

*gegenüber der unverbindlichen Preisempfehlung des Herstellers

⑧ 179,-
Keyboard CTK-496
● 61 Standardtasten
● 100 Übungsstücke

NEU bei QUELLE

Einsteiger-Keyboards

SOUND TECHNOLOGY CASIO

⑨ 299,-
Keyboard CTK-691
● Zugriegelfunktion
● www.music-casio.com

Sie sparen 30,-*

Internetfähig

① 24 **Keyboard LK-35AD.** 61 Tasten mit Leuchtlernsystem. 100 Übungsstücke. 100 Klangfarben 12-stimmig polyphon. 100 Rhythmen. Fill in. LED-Display. Inkl. Adapter. Ca. 97x39x13 cm.

31 18 508	**199,-**

② 24 **Keyboard LK-65 AD.** 61 anschlagdynamische Leuchttasten mit Lernfunktion. 100 Übungsstücke. 3 Übungsmodi. 128 GM- Klangfarben, Split- und Layer-Effekte. 24-stimmig polyphon. 100 Rhythmen. Kopfhöreranschluss. Ca. 105x47x21 cm.

50 36 091	**399,-**

③ 24 **Keyboard LK-90TV.** 61 anschlagdynamische Leuchttasten. 32-stimmige Polyphonie. 264 Klangfarben, Stereo Piano Klang. 120 Rhytmen. Begleitautomatik. 100 Songs. 3-stufiges Übungssystem. Smart Media cart slot. Sing Along Funktion. MIDI. Lautsprecher 2x2,5W. inkl. Notenbuch, Videokabel. Mikrofon. Ca. 94x39x15 cm.

66 45 656	**399,-**
44 73 214 ADAPTER AD-5 G	**34,99**

④ 24 **Keyboard LK-45.** 61 Standardtasten. Leuchttastenfunktion. 12-stimmige Polyphonie. 100 Klangfarben. 50 Rhytmen. 100 Übungsstücke. 3-stufiges Lernsystem. Anschlüsse für Kopfhörer. Sustain. MIDI. inkl. Mikrofon. Lautstärker 2x2W. inkl. Notenbuch. Ca. 94x38x13 cm.

31 66 304	**249,-**
44 73 214 ADAPTER AD-5 G	**34,99**

⑤ 24 **Keyboard LK-70S.** 61 Standardtasten. Leuchtfunktion, 24-stimmige Polyphonie. 100 Klänge. 50 Rhytmen. 60 Übungsstücke. 3-stufiges Lernsystem. Sing Along Funktion. LC-Display. MIDI. Anschlüsse für Kopfhörer. Sustain. Mikrofon. USB und SmartMedia™ Card Slot. Inkl. Mikrofon. Lautsprecher 2x2W. Ca. 94/38/13 cm.

86 00 110	**299,-**
44 73 214 ADAPTER AD-5 G	**34,99**

⑥ 24 **Mini-Keyboard SA-75.** 32 Minitasten. 4-stimmig polyphon. 30 Begleitmuster. 10 Übungsstücke. Kopfhöreranschluss. Ca. 61,8x17, 6x6,8 cm.

38 48 086	**69,-**
65 19 212 ADAPTER AD-1 G	**19,99**

⑦ 24 **Keyboard MA-170.** Ensteiger-Keyboard mit 5 Drum-Pads für Schlagzeug. Display zeigt wichtigste Funktionen an, eingebautes Lernsystem. 49 Mini-Tasten. 8-stimmig polyphon. 50 Klangfarben. 50 Übungsstücke. 30 Rhythmen.Casio/ Fingered Chord, Fill-In. Synchro Start/Stop. MIDI-Ausgang. Kopfhörer/ Verstärker-Ausgang. Mikro-Eingang. Mikrofon und Adapter. Ca. 67x25x8 cm.

50 90 073	**99,99**

⑧ 24 **Keyboard CTK-496.** 12-stimmig polyphon. 100 Klänge. 100 Rhytmen. Song Bank Controller. LC Display. Chord book-Funktion. MIDI. Anschlüsse für Kopfhörer. Sustain. Mikrofon. Lautsprecher 2x2W. inkl. Notenbuch. Ca. 95x35x13 cm.

19 26 965	**179,-**
44 73 214 ADAPTER AD-5 G	**34,99**

⑨ 24 **Keyboard CTK-691.** 61 anschlagdynamische Tasten. ZPI Klangerzeugung und 32-stimmig polyphon. Mit 790 Klangfarben. Split und Layer. 232 Digitaleffekte. Intro Ending. Flash Rom. 3 Demosongs. Mixer. LC-Display. General MIDI. Kopfhörer-

QUELLE.

Digitale Pianos - die Klassiker für daheim

anschlüsse. MIDI in/out. Lautsprecher: 2x 2,5 W. Ca. 96x38x15 cm.

06 32 782	~~329,-~~ 299,-
44 73 214 ADAPTER AD-5 G	34,99

⑩ **Piano YDP - 223.** 88 gewichtete Tasten, neue Klangerzeugung, 14 Voices, 30 Speicherbänke, 64-stimmig polyphon, Computerschnittstelle (TO HOST), Dual Voices, 2-Spur Song-Recorder, Lautsprecher 2x20 Watt, 3 Fußpedale, MIDI, Tastaturabdeckung, 50 Demosongs. Ca. 138x46x82 cm.

33 73 802	1599,-

⑪ **Piano AP-38.** 88 gewichtete Tasten mit Split Layerfunktion. Ein perfekt abgestimmter Klangkorpus sorgt für Hör- und Spielgenuss. 2 Kopfhörerausgänge, MIDI, 3 Pedale, Reverb und Chorus, Tastaturabdeckung. Ca. 138x47x84 cm.

61 59 624	1599,-

⑫ **Piano AP-33.** 88 gewichtete Tasten, ZPI Klangerzeugung. Unter anderem Kirchenorgel, Streicher, 8 Demosongs, Metronom und 2 Kopfhörerausgänge. 3 Pedale, MIDI in/out, 2x20 Watt, Tastaturabdeckung. Ca.138x47x84 cm.

84 11 046	1199,-

⑬ **Klavierbank.** Bespannung Kunstleder.

56 28 368	119,-

⑭ 24 **Digital-Piano PX 300** 88 gewichtete Tasten, Hammermechanik Tastatur, 32-stimmig polyphon, Stereo Sampling, Split- und Layerfunktion, Reverb/Chorus Effekt, 120 Rhythmen/Begleitmuster (Piano + 100 weitere), 25 Demo-stücke, Metronom, Midi In/Out/THRU. Anschlüsse: 2 Kopfhörer, 2 Pedale, Line IN/Line Out, inkl. Adapter und 1 Pedal, Gewicht ca.: 12,5 kg. **Maße ca.:** L/B/H 132/28/13 cm.

24 82 482	799,-

⑮ 24 **Digital-Piano PX-100.** 88 gewichtete Tasten, Hammermechanik Tastatur, 32-stimmig polyphon, 8 Sounds + 2 Bassklänge, Split- und Layerfunktion, Reverb/ Chorus Effekt, 20 Rhythmen/Begleitmuster (10 speziell für Piano), 30 Demostücke, Metronom, MIDI in/out, Anschluss für 2 Kopfhörer, 2 Pedale, inkl. Adapter und 1 Pedal. Ca. 132x28x13 cm. Gewicht ca. 12,5 kg.

71 89 099	599,-

⑯ 24 **Piano Ständer** für PX 100 und PX 300. Farbe helle Holzausführung.

42 82 472	99,-

⑰ 24 **VOGGENREITER Keyboardstarter mit CD.**

32 13 327 Lehrbuch 1	18,99
30 97 634 Lehrbuch 2	18,99
32 03 941 Lehrbuch 3	18,99

⑱ 24 **Keyboard-Schutzhülle.** Ca. 100x44x16 cm.

64 34 026	12,99

⑲ 24 **Keyboardbank.** 4-fach verstellbar.

43 31 446	49,99

⑳ 24 **Keyboardtasche.** Gefüttert, mit Außentasche. Ca. 98x43x17 cm.

16 32 015	~~34,99~~ 29,99

㉑ 24 **Keyboardständer.** Erweiterbarer doppelstrebiger X-Ständer. Höhenverstellung per Knopfdruck.

79 50 928 schwarz	44,99
51 48 360 silber	44,99

㉒ 24 **Keyboardständer.** Für 49- und 61-tastige Keyboards. Passt auch für Ang. 14 und 15.

53 52 519 schwarz	29,99
42 89 145 silber	29,99

Günstiges Keyboard-Zubehör

Info zur Batterie-Rücknahme siehe Serviceteil

Spar-Tipp

① **222,-**
Keyboard PSR 175
Set inkl. Ständer
und Adapter

Sie sparen 23,80*

*Gegenüber der unverbindlichen Preisempfehlung des Herstellers.

② **169,-**
Keyboard PSR 125 Set
- **Inkl. Adapter, Keyboardschule, CD und Poster**

③ **319,-**
Keyboard PSR 295
- **großes Display**

Preiswerte Einsteiger-Sets

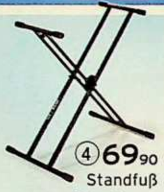

④ **69,90**
Standfuß
- **In 2 Farben**

⑤ **549,-**
Karaoke Keyboard PSR - K1
- **Inkl. Mikro**
- **Mit vielen gespeicherten Songs zum Mitsingen**

Karaoke

⑥ **549,-**
Keyboard PSR 450
- **Mit Diskettenlaufwerk**

Mittelklasse

⑦ **1249,-**
Keyboard PSR 1500
- **Smart Media Slot**
- **Diskettenlaufwerk**
- **Internet Direct Connection**

⑧ **1849,-**
Keyboard PSR 3000
- **Internet Direct Connection**
- **Komplett mit Adapter**

⑨ **64,90**
USB Midi Interface
- **schneller Anschluss von Keyboard an PC**

⑩ **549,-**
Keyboard DGX 305
- **Piano Keyboard für zu Hause**

⑪ **699,-**
Keyboard DGX 505
- **inkl. Ständer und Sustainpedal**
- **Graphic Display**

Für Könner: Unsere Profi-Entertainer

YAMAHA

① **Keyboard PSR 175 Set.** 61 Tasten, MIDI, 100 Panel Voices, DJ-Button, 100 Styles, 16-stimmig polyphon, Yamaha-Education Suite II, LCD-Anzeige. Ca.: 101x15x38 cm.

86 65 470	**222,-**

② **Keyboard PSR 125 Set.** 49 Tasten, 100 Klangfarben in AWM Qualität, 100 Styles, 100 One-Touch-Settings, 20 Demotitel,12-stimmig polyphon, LED- Anzeige. Inkl. Lehrbuch mit CD. Ca.: 87x28x12 cm.

62 64 670	**169,-**

③ 24 **Keyboard PSR 295.** Über 500 Sounds, viele neue Sweetsounds, 135 Styles, Anschlagdynamik, USB, XG-Lite. Ca.: 105x48,5x21 cm.

16 82 013	**319,-**
13 80 911 ADAPTER PA-3B	**19,90**

④ 24 **Standfuß** für PSR-Modelle.

71 17 576 schwarz	**69,90**
02 62 073 silber	**69,90**

⑤ 24 **Karaoke Keyboard PSR - K1.** 61 anschlagdyn. Tasten, 486 Klänge, 135 Rhythmen, Stereo Piano, 32-stimmig polyphon, Mikroeingang mit Effekten, Smart-Media Slot, MIDI, Noten- und Textdarstellung, USB. Mit Mikrofon, PC-Software, 8MB Smart Media Card. Ca.: 96/39/17 cm.

45 77 159	**549,-**
50 84 200 ADAPTER PA-5D	**29,90**

⑥ 24 **Keyboard PSR 450.** 61 anschlagdyn. Tasten, 112 Rhythmen, 32-stimmig polyphon, 493 Klangfarben (480 XG), über 500 Sounds, XG-Lite, 135 Styles, Floppy Disk, SMF Player, Pitch Bend, 6 Spur Sequenzer, Midi in/out. Ca.: 105x48,5x23 cm.

86 53 424	**549,-**
50 84 200 ADAPTER PA-5D	**29,90**

⑦ 24 **Keyboard PSR 1500.** 96-stimmig polyphon, 190 Styles, 1,5 MB-Flash Rom, Musik Finder, DSL-Router erforderlich. Ca.: 112x52,5x25 cm.

93 87 280	**1249,-**

⑧ 24 **Keyboard PSR 3000.** 64MB Wave-Rom, 128-stimmig, viele Sounds&Styles von Tyros, Music Finder Mega Voices, 240 Styles, 1,5 MB-Flash Rom, Smart Media Slot, USB, DSL-Router erforderlich. Ca.: 112x52,5x25 cm.

69 39 699	**1849,-**

⑨ 24 **USB Midi Interface.**

27 85 473	**64,90**

⑩ 24 **Keyboard DGX 305.** 76 Tasten, über 500 Sounds, Smart Media Slot, neue Sweetsounds, XG-Lite, 135 Styles, USB, SMF-Player, Graphic Display, Noten und Textdarstellung. Ca.: 128,5x55x26,5 cm.

17 10 289	**549,-**
50 84 200 ADAPTER PA-5D	**29,90**

⑪ 24 **Keyboard DGX 505.** 88 Tasten, über 500 Sounds, Smart Media Slot, XG-Lite, Sweetsounds, 135 Styles, USB, SMF-Player, Noten und

Textdarstellung. Ca.: 127x51x28 cm.
83 54 510 699,-
50 84 200 ADAPTER PA-5D **29,90**

(12) 24 **Keyboard Tyros.** Tolle Styles mit realistischen Bässen und Gitarren. Farbdisplay. Optional erhältliche Lautsprecher schwenk - und abnehmbar. Pro-Styles für professionelle Arrangements. Parallele DSP-Power für exzellenten Studio Sound. Anschlüsse: Control, USB, Video Out, Audio usw. 61 anschlagdyn. Tasten, 1185 Klangfarben, 128-stimmig polyphon, 300 Rhythmen, One Touch Setting, Diskettenlaufwerk, Flash-ROM-Speicher, MIDI. Mit Adapter. Ca.:114/42/13 cm.
52 59 537 3199,-

(13) 24 **Tyros Praxisbuch.**
52 45 891 29,99

(14) 24 **Tyros Speakerset.** USB-Satelliten-Subwoofer-Kombination. 2x 20 Watt und Subwoofer 40 Watt. **Maße ca.:** Satelliten je 16x10x18, Subwoofer 21x25x32 cm.
26 53 206 249,-

(15) **Spar-Set.** Ang. 12+14+Ständer.
87 30 417 3549,-
Sie sparen 198,-!

(16) 24 **Digital Drummer** mit 7 Pads, Handpercussion Modus, Drum Game, 100 Songs und Rhythmen, Stereo Drums, Bass Port, GM-kompatibel, Midi-In/Out.
74 05 804 255,-

(17) 24 **Digitale Gitarre.** Integrierte Lautsprecher, beleuchtete Bünde für schnelles Lernen, Songplayer, kein Stimmen erforderlich, Midi In/Out, Kopfhörerausgang, GM/XG Tongenerator. Ca. 80 cm lang.
44 63 593 249,-

(18) 24 **DJX Box.** All-in-one Box, 283 Sounds, Drum Loop, 100 Dance Styles, Turntable-Pad, fader. Kabel. Ca.: 61x52,5x41 cm.
54 62 751 ~~294,-~~ 147,-
13 80 911 ADAPTER PA-3B **19,90**

(19) **Power Mixer-Set.** Für Musik oder Moderation. Mit 6 Eingangskanälen, 200 W Endstufe, digitaler Effektprozessor, 7 Band Master Equalizer. Ca.: 48x31x33 cm. Inkl. 2 Boxen, 2-Weg Speaker System. Inkl.
44 57 676 ~~729,-~~ 679,-

(20) 24 **Mikrofonstativ.** Umklappbare Füße, höhenverstellbar von 84 bis 147 cm.
78 00 611 schwarz 29,99

(21) 24 **YAMAHA Mikrophon.**
77 10 879 109,-

(22) 24 **Analog Mixer MG 10/2.** Für das Heimstudio, Bandproben und kleinere Beschallungsaufgaben. 4 Mikrofon- und Stereo-Line-Eingänge. 10 Eingangskanäle und 3-Band Equalizer.
86 75 411 149,-

(23) 24 **Analog Mixer.** 12 Eingangskanäle, 6 rauscharme Mikrofon-Preamps, Phantomspeisung, Insert I/O, 4 Busse (Stereo und Group), 3 Band Kanal EQ&HPF, 2 AUX Sends&Stereo AUX Return.
73 48 198 259,-

Einmalig von YAMAHA ausgestattet

(12) 3199,-
YAMAHA Tyros
- **Inkl. 1 Festplatte und Software im Wert von 700,-**
- **TOP-Entertainer-Keyboard**
- **Cool und Sweet Voices**
- **Live Organ Flutes**

(13) 29,99
Tyros Praxisbuch

(14) 249,- (14)
Tyros Speakerset mit Subwoofer

Spar-Tipp
(15) 3549,-
Tyros XXL-Set: Keyboard+Speaker-Set+Ständer
Sie sparen 198,-

nur bei uns im XXL-Set

(16) 255,-
Digital Drummer
- **Inkl. Sticks, High Hat Pedal und Bass Drum Pedal**

(17) 249,-
Digitale Gitarre
- **Leicht zu lernen**

Mischpulte: für besten Klang

(18) 147,-
DJX Box
- **Profi-Mixen ohne Tasten**
- **Mit Live-Effekten**

Sie sparen 50%*

(19) 679,-
Power Mixer Set
- **Inkl. Verstärker und 2 Lautsprecher**

Sie sparen 50,-*

*Unverbindliche Preisempfehlung des Herstellers.

(20) 29,99
Mikrofonstativ

(21) 109,-
Mikrophon
- **optimal für Gesang und Instrumentenabnahme**

(22) 149,-
Analog Mixer

(23) 259,-
Analog Mixer

- Bügelfrei
- XXL-Übergrößen
- 10 Jahre Gewährleistung

40 JAHRE

Aloe Vera

...Wellness Nacht für Nacht

Jetzt bei QUELLE neu im Versand!
Bettwäsche von WEBSCHATZ, veredelt mit Aloe Vera

Mit Aloe Vera ausgerüstete Bettwäsche fühlt sich wunderbar weich und anschmiegsam an. Ein Wohlgefühl, das Sie auch nach mehrmaligem Waschen der Bettwäsche noch spüren.

Gleich mitbestellen

④ ab 19,99
Spannbetttuch, Jersey

① 24 **WEBSCHATZ Bettwäsche, 2-teilig.** Ein duftiges Blütendessin, abgestimmt mit dekorativen Streifen, lassen diese Wendebettwäsche elegant und anmutig wirken.
Der Clou hier: die Aloe Vera-Ausrüstung für zusätzliche Weichheit und Anschmiegsamkeit.
Alle Garnituren mit Kissenbezug 80x80 cm.
Material: 100% Baumwolle.
52 43 999 Edel-Linon, glatt und feinfädig
11 51 335 Biber, kuschelwarm und weich

Größe **01** (135x200)	**2-teilig**	**29,99**
Größe **02** (155x220)	**2-teilig**	**49,99**

② 24 **Spar-Tipp: WEBSCHATZ Bettwäsche, 4-teilig.** 2 Kissenbezüge 80x80 cm und zwei Bettbezüge Ihrer Wahl.
Sie sparen 10,- gegenüber dem Einzelkauf!
01 22 969 Edel-Linon, glatt und feinfädig
19 12 667 Biber, kuschelwarm und weich

Größe **01** (135x200)	**4-teilig**	**49,98**
Größe **02** (155x220)	**4-teilig**	**89,98**

③ 24 **WEBSCHATZ Spannbetttuch, Jersey,** mit Aloe Vera. Passend zur Bettwäsche Angebot 1+2. **Material:** 100% Baumwolle.
19 42 767 grün

Größe **01** (100x200)	**Stück**	**19,99**
Größe **02** (140-160x200)	**Stück**	**29,99**
Größe **03** (180-200x200)	**Stück**	**39,99**

④ 24 **WEBSCHATZ Spannbetttuch, Jersey.** Mit Aloe Vera veredelt. In hochwertiger, bügelfreier Qualität und in 6 attraktiven Farben.
Material: 100% Baumwolle.
79 49 267 weiß **19 12 499** nougat
19 42 767 grün **39 91 054** blau
77 98 345 natur **82 98 650** terra

Größe **01** (100x200)	**Stück**	**19,99**
Größe **02** (140-160x200)	**Stück**	**29,99**
Größe **03** (180-200x200)	**Stück**	**39,99**

⑤ 24 **WEBSCHATZ Bettwäsche, 2-teilig,** mit Aloe Vera veredelt und deshalb herrlich sanft zur Haut und sehr anschmiegsam. Besticht durch ein apartes Streifen-Dessin. Alle Garnituren mit Kissenbezug 80x80 cm. In 3 Farben und 3 bügelfreien Qualitäten, Edel-Linon, Jersey und Biber. **Material:** 100% Baumwolle.
Edel-Linon, angenehm glatt und feinfädig
11 85 006 grün **30 98 939** terra
65 78 615 blau
Biber, kuschelweich und warm
85 99 354 grün **24 25 594** terra
01 73 491 blau
Jersey, pflegeleicht und mit Reißverschluss
16 66 209 grün **26 75 280** terra
41 02 632 blau

2-teilig	**Edel-Linon**	**Biber**	**Jersey**
Gr. **01** (135x200)	**25,99**	**29,99**	**45,99**
Gr. **02** (155x200)	**35,99**	**39,99**	**55,99**
Gr **03** (155x220)	**45,99**	**49,99**	**65,99**

⑥ 24 **WEBSCHATZ Spannbetttücher, Jersey,** mit Aloe Vera veredelt. Passend zur Bettwäsche Angebot 5. **Material:** 100% Baumwolle.
19 42 767 grün **39 91 054** blau
82 98 650 terra

Größe **01** (100x200)	**Stück**	**19,99**
Größe **02** (140-160x200)	**Stück**	**29,99**
Größe **03** (180-200x200)	**Stück**	**39,99**

Artikel mit dem Blatt-Symbol sind hautfreundlich, weil schadstoffgeprüft.

24 **die schnelle 24 gegen Aufpreis. Nähere Infos im Service-Teil.**

WEBSCHATZ
FEINE WOHNTEXTILIEN

terra

blau

grün

Aloe Vera
Edel-Linon bügelfrei
Biber bügelfrei
Jersey bügelfrei
Auch in XXL Übergrößen

(5) ab 25,99
2-teilig
Edel-Linon

(6) ab 19,99
Spannbetttuch, Jersey

Trendfarbe Terra

Edle WEBSCHATZ Bettwäsche in aktuellen Terratönen

① 24 **WEBSCHATZ Bettwäsche, 2-teilig.** Elegant und hochmodisch. Alle Garnituren mit Kissenbezug 80x80 cm. In 3 bügelfreien Qualitäten, Linon, Biber und Mako-Satin.
Material: 100% Baumwolle.
62 69 808 Linon, glatt und feinfädig
65 96 810 Biber, weich und flauschig
76 65 064 Mako-Satin, supergekämmt und weichfließend

2-teilig	Linon	Biber	Mako-Satin
Gr. 01 (135x200)	24,99	29,99	49,99
Gr. 02 (155x220)	44,99	49,99	69,99

② 24 **Spar-Tipp: WEBSCHATZ Bettwäsche, 4-teilig.** 2 Kissenbezüge 80x80 cm, 2 Bettbezüge Ihrer Wahl. Dessin und Qualitäten wie Angebot 1. **Material:** 100% Baumwolle.
Sie sparen 10,- gegenüber Einzelkauf!
35 88 764 Linon **97 41 762 Biber**
11 81 020 Mako-Satin

4-teilig	Linon	Biber	Mako-Satin
Gr. 01 (135x200)	39,98	49,98	89,98
Gr. 02 (155x220)	79,98	89,98	129,98

③ 24 **WEBSCHATZ Spannbetttuch, Jersey.** Passend zur Bettwäsche Angebot 1+2.
Material: 100% Baumwolle.
76 93 520 terrakotta

Gr. 01 (100x200)	2 Stück	30,99
Gr. 03 (140-160x200)	Stück	30,99

④ 24 **WEBSCHATZ Bettwäsche.** Überzeugt durch ein fein abgestimmtes Karo-Dessin. Hier können Sie alles einzeln bestellen. Mit praktischem Reißverschluss. Bunt gewebte, feinfädige, bügelfreie Edel-Linon Qualität und kuschelwarmer Biber. **Material:** 100% Baumwolle.
Edel-Linon, glatt und feinfädig
65 43 315 terra **85 78 938** nougat
Biber, weich und flauschig
02 38 602 terra **56 81 018** nougat

			Edel-Linon	Biber
Gr. 01 (80x80)	karo	Stück	9,99	12,99
Gr. 02 (135x200)	karo	Stück	24,99	27,99
Gr. 03 (155x220)	karo	Stück	34,99	37,99

Nackenkissenbezug, Edel-Linon

Gr. 04 (40x80)	uni	2 Stück	12,99
Gr. 05 (40x40)	uni	2 Stück	8,99

Nackenrollenbezug, Edel-Linon

Gr. 06 (15x40)	uni	2 Stück	10,99

⑤ 24 **WEBSCHATZ Spannbetttuch, Linon,** passend zur Bettwäsche Angebot 4.
Material: 100% Baumwolle.
38 76 920 beige **52 41 791** terra

Gr. 100x200	uni	Stück	24,99

⑥ 24 **WEBSCHATZ Microfaser-Spannbetttuch, Jersey.** In 6 Farben. Besonders hochwertige Qualität, feinfädig, super elastisch und mit edlem Glanz. **Material:** 100% Polyester.
Pflege: Alle Farben kochfest bis 95°C.
76 31 625 weiß **11 72 539** schwarz
39 92 503 royalblau **69 00 357** natur
78 46 848 bordeaux **87 03 067** gold

Gr. 01 (100x200)	Stück	15,99
Gr. 02 (140-160x200)	Stück	22,99
Gr. 03 (180-200x200)	Stück	29,99

⑦ 24 **WEBSCHATZ Bettwäsche, 2-teilig.** In herrlich weicher Qualität und eleganter Optik. Die Biese an Kopfkissen- und Bettbezug rundet die hervorragende bügelfreie Qualität optisch geschmackvoll ab. Mit Reißverschluss. Alle Garnituren mit Kissenbezug 80x80 cm. In 3 Farben und 3 Qualitäten, Edel-Linon, Mako-Satin und Fleece. **Material:** Edel-Linon und Mako-Satin: 100% Baumwolle, Fleece: 100% Polyester.
Edel-Linon, glatt und feinfädig
01 06 220 royalblau **58 58 721** terra
79 21 515 natur

24 **die schnelle 24** gegen Aufpreis. Nähere Infos im Service-Teil.

40JAHRE WEBSCHATZ

FEINE WOHNTEXTILIEN

Mako-Satin, supergekämmt und weichfließend
40 84 118 royalblau **79 18 819** terra
40 84 091 natur
Fleece, superwarm und weich
98 40 646 royalblau **36 83 533** terra
48 56 957 natur

2-teilig	Edel-Linon	Mako-Satin	Fleece
Gr. 01 (135x200)	19,99	34,99	49,99
Gr. 02 (155x220)	39,99	54,99	69,99
Gr. 03 6-teilig	75,96	125,96	159,96

⑧ 24 **WEBSCHATZ Bettwäsche, 2-teilig.** Besticht durch ein aufwändiges Druckdessin in aktuellen Farben. Alle Garnituren mit Kissenbezug 80x80 cm. Mit Reißverschluss. In 3 Farben und 3 Qualitäten, Edel-Linon, Mako-Satin und Fleece. **Material:** Edel-Linon und Mako-Satin: 100% Baumwolle, Fleece: 100% Polyester.
Edel-Linon, glatt und feinfädig
57 77 386 royalblau **95 95 303** terra
88 55 169 natur/cappuccino
Mako-Satin, supergekämmt und weichfließend
36 81 698 royalblau **04 27 739** terra
73 35 541 natur/cappuccino
Fleece, superwarm und weich
09 66 945 royalblau **27 81 697** terra
45 20 122 natur/cappuccino

2-teilig	Edel-Linon	Mako-Satin	Fleece
Gr. 01 (135x200)	24,99	39,99	54,99
Gr. 02 (155x220)	44,99	59,99	74,99
Gr. 03 6-teilig	85,96	135,96	169,96

⑨ 24 **WEBSCHATZ Spannbetttücher.** Perfekt in Farbe und Material auf die Bettwäsche Angebot 7+8 abgestimmt.
Edel-Linon, glatt und feinfädig
50 00 455 royalblau **11 75 851** natur
95 95 879 terra
Mako-Satin, supergekämmt und weichfließend
40 70 230 royalblau **52 11 791** natur
12 69 442 terra
Fleece, superwarm und weich
23 72 413 royalblau **06 13 974** natur
68 97 304 terra

Stück	Edel-Linon	Mako-Satin	Fleece
Gr. 100x200	17,99	27,99	29,99

⑩ 24 **WEBSCHATZ Schlafdecke** aus super warmen Fleece. Abgestimmt auf die Bettwäsche Angebot 7+8. In 2 Größen und 6 modernen Farben. Decke mit Velours-Einfassband.
Material: 100% Polyester.
Pflege: waschbar bis 40°C.
54 80 143 gelb **54 80 776** terra
54 81 134 bordeaux **54 81 294** royalblau
79 16 066 natur **92 04 306** schwarz

Gr. **01** (100x150)	**Stück**	**7,99**
Gr. **02** (150x200)	**Stück**	**14,99**

Artikel mit dem Blatt-Symbol sind hautfreundlich, weil schadstoffgeprüft.

Fleece-Decke

- Atmungsaktiv • Pillingfrei
- Superwarm und weich

⑩ ab 7,99

① 24 **WEBSCHATZ Bettwäsche, 2-teilig.** Überzeugt durch ein topaktuelles Dessin und 2 frischen Farben. In bügelfreier Seersucker-Qualität. **Material:** 100% Baumwolle.
14 89 356 terra **38 03 378** blau

Gr. **01 (40x80/135x200)**	**2-teilig**	**22,99**
Gr. **02** (80x80/135x200)	**2-teilig**	**24,99**
Gr. **03** (80x80/155x200)	**2-teilig**	**29,99**
Gr. **04** (80x80/155x220)	**2-teilig**	**34,99**

② 24 **WEBSCHATZ Spannbetttücher, 2er-Packung.** Im Dessin auf die Bettwäsche Angebot 1 abgestimmt. **Material:** 100% Baumwolle.
01 81 547 blau **21 26 313** terra

Gr. 100x200	**2 Stück**	**29,99**

③ **WEBSCHATZ Steppbett und Kopfkissen.** Das Steppbett mit körpergerechter Längssteppung erhalten Sie in 2 Größen. Mit glattem Kopfkissen 80x80 cm. **Material:** Bezug 50% Baumwolle, 50% Polyester; Füllung 100% Polyester. **Pflege:** waschbar bis 40°C.

Gr. 80x80/135x200	**21 15 520**	**2-teilig**	**34,99**
Gr. 80x80/155x220	**40 80 259**	**2-teilig**	**54,99**

④ **Spar-Tipp: WEBSCHATZ Paket, 10-teilig.** 2 x 2-teilige Seersucker-Bettwäsche, jeweils mit Kissenbezug 80x80 cm und wahlweise mit Bettbezug 135x200 cm oder 155x220 cm, 2 Stück Seersucker-Spannbetttücher, 2 x Kopfkissen und 2 x Steppbetten.
Sie sparen 50,- gegenüber dem Einzelkauf!

	80x80/135x200	80x80/155x220
blau	**14 28 974**	**40 81 084**
terra	**15 61 199**	**15 61 130**
10-teilig	**99,95**	**159,95**

⑤ 24 **WEBSCHATZ Bettwäsche, 2-teilig.** Aus absolut bügelfreiem und pflegeleichtem Seersucker. In 6 aktuellen Farben, mit praktischem Reißverschluss. **Material:** 100% Baumwolle.
15 06 202 weiß **18 51 367** royalblau
44 24 152 terra **67 87 595** bordeaux
95 92 807 gelb **99 55 037** grün
2-teilige Garnitur: 1 Kissenbezug 80x80 cm oder 40x80 cm und 1 Bettbezug nach Wahl.

2-teilig	**weiß**	**farbig**
Gr. **01 (40x80/135x200)**	**9,99**	**12,99**
Gr. **02** (80x80/135x200)	**14,99**	**17,99**
Gr. **03** (80x80/155x200)	**19,99**	**22,99**
Gr. **04** (80x80/155x220)	**24,99**	**27,99**

3-teilige Garnitur: 2 Kissenbezüge 80x80 cm und 1 Bettbezug nach Wahl.

3-teilig	**weiß**	**farbig**
Gr. **05** (80x80/200x200)	**35,99**	**37,99**
Gr. **06** (80x80/200x220)	**39,99**	**41,99**

⑥ 24 **WEBSCHATZ Spannbetttücher, Seersucker.** Perfekt in Farbe und Material auf die Bettwäsche abgestimmt. **Material:** 100% Baumwolle.
15 81 928 weiß **19 22 754** bordeaux **90 29 655** gelb
52 05 347 royalblau **54 23 679** grün **82 83 978** terra

		weiß	**farbig**
Gr. **01** (100x200)	**2 Stück**	**19,99**	**22,99**
Gr. **02** (150x200)	**Stück**	**14,99**	**17,99**

⑦ 24 **WEBSCHATZ Schlafdecke.** Mit eingesticktem WEBSCHATZ-Logo. Verpackt in speziellem, silberfarbenem Beutel. In 3 Größen und 6 Farben. Bügelfreie Jersey-Qualität. **Material:** 100% Baumwolle.
00 59 840 natur **01 41 852** grün **28 14 543** terra
62 51 054 marine **67 93 387** gelb **76 70 789** rot

		natur	**farbig**
Gr. **01** (100x150)	**Stück**	**15,99**	**19,99**
Gr. **02** (150x200)	**Stück**	**25,99**	**29,99**
Gr. **03** (180x200)	**Stück**	**35,99**	**39,99**

Artikel mit dem Blatt-Symbol sind hautfreundlich, weil schadstoffgeprüft.

24 **die schnelle 24 gegen Aufpreis. Nähere Infos im Service-Teil.**

Seersucker-Bettwäsche bis 200x220 cm

⑤ ab **9,99** **2-teilig**

⑥ ab **19,99** **2 Stück**
Spannbetttücher

Diese WEBSCHATZ Decken erhalten Sie verpackt in einem praktischen Beutel.

Jersey-Decke aus reiner Baumwolle

⑦ ab **15,99**
Schlafdecke

① 24 **WEBSCHATZ Bettwäsche, 2-teilig.** Das asiatisch inspirierte Dessin dieser Wendebettwäsche mit attraktivem Kissenbezug zaubert eine schöne Stimmung. Alle Garnituren mit Kissenbezug 80x80 cm. In 3 bügelfreien Qualitäten, Edel-Linon, Biber und Soft-Frottier. **Material:** Edel-Linon und Biber: 100% Baumwolle. Soft-Frottier: 75% Baumwolle, 25% Polyester.

28 23 025 Edel-Linon, glatt und feinfädig
41 82 974 Biber, weich und flauschig
75 43 076 Soft-Frottier, flauschig weich und bügelfrei

2-teilig	Edel-Linon	Biber	Soft-Frottier
Gr. 01 (135x200)	19,99	29,99	35,99
Gr. 02 (155x200)	26,99	39,99	45,99
Gr. 03 (155x220)	33,99	49,99	55,99

② 24 **WEBSCHATZ Spannbetttuch, Jersey.** Farblich passend zur Bettwäsche Angebot 1. **Material:** 100% Baumwolle.
60 88 690 rot

Gr. 100x200	Stück	15,29

③ 24 **BIERBAUM Bettwäsche, 2-teilig.** Elemente der chinesischen Mythologie wie der plakative Drache setzen die Farben gekonnt in Szene. Alle Garnituren mit Kissenbezug 80x80 cm. In 2 Qualitäten, Linon und Biber. **Material:** 100% Baumwolle.
77 69 179 Linon, glatt und feinfädig
52 33 725 Biber, kuschelweich und warm

2-teilig	Linon	Biber
Gr. 01 (135x200)	29,99	35,99
Gr. 02 (155x220)	49,99	55,99

④ 24 **WEBSCHATZ Spannbetttuch, Jersey.** Farblich passend zur Bettwäsche Angebot 3. **Material:** 100% Baumwolle.
19 06 708 gold

Gr. 01 (100x200)	2 Stück	30,99
Gr. 03 (140-160x200)	Stück	30,99

⑤ 24 **KAEPPEL Bettwäsche, 2-teilig.** Elegante, edle Farben und fein abgestimmte chinesische Schriftzeichen sind der Mittelpunkt dieser Komposition. Alle Garnituren mit Kissenbezug 80x80 cm. In 2 Farben und 3 Qualitäten, Edel-Linon, Biber und Jersey.
Material: 100% Baumwolle.
Edel-Linon, glatt und feinfädig
56 92 034 bordeaux **23 10 307** blau
Biber, kuschelweich und mit Reißverschluss
44 39 640 bordeaux **69 56 331** blau
Jersey, pflegeleicht und mit Reißverschluss
20 40 794 bordeaux **59 71 444** blau

2-teilig	Edel-Linon	Biber	Jersey
Gr. 01 (135x200)	29,99	35,99	45,99
Gr. 02 (155x220)	49,99	55,99	65,99

Infos zu Bettwäsche

Alle Bettwäsche-Garnituren sind bis 60°C waschbar.

Biber bügelfrei – Wohlig wärmende Qualität mit angerauter Oberfläche. Bügelfrei.

Glanz-Satin bügelfrei – Hohe Farbbrillanz, dauerhafter Glanz. Edel und fein-fließend, herrlich glatt auf der Haut. Bügelfrei.

Jersey bügelfrei – Geschmeidige, welche Qualität. Pflegeleicht und bügelfrei. Alle Angebote mit Reißverschluss.

Seersucker bügelfrei – Ausgesprochen pflegeleichtes Strukturgewebe: nur waschen und trocknen. Ohne Bügeln schrankfertig!

Soft-Frottier bügelfrei – Dichte Qualität, besonders saugfähig und hautsympathisch. Kuschelweich und wärmend. Bügelfrei.

Linon – Gebrauchstüchtige, bestens bewährte Qualität. Angenehm glattes Gewebe.

Mako-Satin – Dauerhaft glänzend durch die mercerisierte, gekämmte, feinfädige Baumwolle.

SANFOR läuft nicht ein – Mit Sanfor ausgerüstete Qualitäten laufen nicht ein.

Auch in XXL Übergrößen – Bettwäsche mit diesem Zeichen gibt es auch in Extra-Größen 135x220 cm und/oder 155x220 cm, für französische Betten 200x200 cm und 200x220 cm.

Alle Bettwäschegarnituren, Spannbetttücher und Decken mit dem Blatt-Symbol sind hautfreundlich, weil schadstoffgeprüft.

24 **die schnelle 24 gegen Aufpreis. Nähere Infos im Service-Teil.**

Asiatische Impressionen

Markenbettwäsche in eleganten Dessins

(6) 24 **WEBSCHATZ Spannbetttuch, Jersey,** passend zur Bettwäsche Angebot 5. **Material:** 96% Baumwolle, 4% Elasthan.

41 15 453 marine **55 07 336** muskat

Gr. **01** (100x200)	**Stück**	**22,99**
Gr. **02** (140-160x200)	**Stück**	**32,99**
Gr. **03** (180-200x200)	**Stück**	**42,99**

(7) 24 **KAEPPEL Bettwäsche, 2-teilig,** mit Wendekissenbezug. Das asiatisch inspirierte Kirschblütenmotiv und die hochaktuellen Farben ergeben eine unverwechselbare Komposition. Alle Garnituren mit Kissenbezug 80x80 cm. Die Kissenbezüge 80x80 cm sind auch einzeln bestellbar. In 2 Farben und 3 Qualitäten, Edel-Linon, Biber und Mako-Satin. **Material:** 100% Baumwolle.

69 66 364 Edel-Linon, glatt und feinfädig
17 82 402 Biber, kuschelweich und mit Reißverschluss
95 22 929 Mako-Satin, supergekämmt und weichfließend

2-teilig	**Edel-Linon**	**Biber**	**Mako-Satin**
Gr. **01** (135x200)	**29,99**	**35,99**	**64,99**
Gr. **02** (155x220)	**49,99**	**55,99**	**84,99**
Kissenbezug, Stück			
Gr. **03** (80x80)	**12,99**	**13,99**	**15,99**

(8) 24 **WEBSCHATZ Spannbetttuch, Jersey,** passend zu Angebot 7. **Material:** 80% Baumwolle, 20% Polyester/Helanca.

65 25 800 rosè

Gr. **01** (100x200)	**2 Stück**	**35,99**
Gr. **03** (140-160x200)	**Stück**	**35,99**

① 24 **KAEPPEL Bettwäsche, 2-teilig.** Die feine Marmorierung und die flächige Inszenierung von Karo und Streifen setzen extravagante Akzente. Alle Garnituren mit Kissenbezug 80x80 cm. In 2 Farben und 3 Qualitäten. Edel-Linon, Biber und Mako-Satin. **Material:** 100% Baumwolle.

Edel-Linon, glatt und feinfädig
55 29 832 terra **79 33 398** blau
Biber, kuschelweich und mit Reißverschluss
81 75 140 terra **37 76 557** blau
Mako-Satin, supergekämmt und weichfließend
38 83 157 terra **94 10 471** blau
2-teilige-Garnitur: 1 Kissenbezug 80x80 cm und 1 Bettbezug Ihrer Wahl.

2-teilig	Edel-Linon	Biber	Mako-Satin
Gr. 01 (135x200)	29,99	35,99	64,99
Gr. 02 (155x220)	49,99	55,99	84,99

3-teilige-Garnitur: 2 Kissenbezüge 80x80 cm und 1 Bettbezug 200x200 cm.

3-teilig	Edel-Linon	Biber	Mako-Satin
Gr. 03 (200x200)	64,99	69,99	99,99

② 24 **WEBSCHATZ Spannbetttuch, Duo-Jersey,** passend zur Bettwäsche Angebot 1. **Material:** 80% Baumwolle, 20% Polyester/Helanca.
46 89 352 mittelblau **26 48 646** terrakotta

Gr. 01 (100x200)	2 Stück	35,99
Gr. 03 (140-160x200)	Stück	35,99
Gr. 04 (180-200x200)	Stück	40,99

③ 24 **IBENA Bettwäsche, 2-teilig.** Klassisches Paisley, modern inszeniert! Alle Garnituren mit Kissenbezug 80x80 cm. In 2 Farben und 3 Qualitäten. Edel-Linon, Biber und Mako-Satin. **Material:** 100% Baumwolle.
Edel-Linon, glatt und feinfädig
03 14 255 blau **11 26 205** terra
Biber, kuschelweich und warm
26 12 474 blau **82 10 731** terra
Mako-Satin, supergekämmt und weichfließend
27 04 382 blau **42 28 650** terra

2-teilig	Edel-Linon	Biber	Mako-Satin
Gr. 01 (135x200)	29,99	35,99	59,99
Gr. 02 (155x220)	49,99	55,99	79,99

④ 24 **WEBSCHATZ Spannbetttuch, Jersey,** passend zu der Bettwäsche Angebot 3. **Material:** 100% Baumwolle.
08 18 995 royalblau **76 93 523** terrakotta

Gr. 01 (100x200)	2 Stück	30,99
Gr. 03 (140-160x200)	Stück	30,99

⑤ 24 **KAEPPEL Bettwäsche, 2-teilig.** Elegante, grafische Elemente und moderne Farbtöne geben dieser Komposition ihr unverwechselbares Design.
Alle Garnituren mit Kissenbezug 80x80 cm. In 2 Farben und 3 Qualitäten. Edel-Linon, Jersey und Mako-Satin.
Material: 100% Baumwolle.
Edel-Linon, glatt und feinfädig
02 56 104 terra **18 64 444** blau
Jersey, pflegeleicht und mit Reißverschluss
35 41 789 terra **36 75 310** blau
Mako-Satin, supergekämmt und weichfließend, mit Reißverschluss
66 68 850 terra **98 14 460** blau

2-teilig	Edel-Linon	Jersey	Mako-Satin
Gr. 01 (135x200)	19,-	30,-	36,-
Gr. 02 (155x220)	40,-	50,-	56,-

⑥ 24 **KAEPPEL Spannbetttuch, Edel-Linon,** passend zur Bettwäsche Angebot 5.
Material: 100% Baumwolle.
03 14 248 terra **68 93 313** blau

Größe 100x200	Stück	19,-

⑦ 24 **Spar-Tipp: KAEPPEL Bettwäsche, 6-teilig, aus Edel-Linon.** 2 Kissenbezüge 80x80 cm, 2 Bettbezüge 135x200 cm, 2 Spannbetttücher 100x200 cm.
Sie sparen 17,- gegenüber dem Einzelkauf!
69 93 496 blau **93 15 791** terra

6-teilig	64,-

Artikel mit dem Blatt-Symbol sind hautfreundlich, weil schadstoffgeprüft.

24 **die schnelle 24** gegen Aufpreis. Nähere Infos im Service-Teil.

Unser
Bestes
für Sie!
In 3 anspruchs-
vollen Qualitäten:
Mako-Satin, Edel-
Linon und Jersey
styled by
kaeppel
⑥ 19,-
Spannbetttuch,
Edel-Linon
Spar-Paket
In Farbe Terra oder Blau
⑦
64,-
6-teilig
Sie sparen 12,-
⑤ 2-teilig, Edel-Linon
ab 19,-
Edel-Linon
Jersey
bügelfrei
Mako-Satin
Auch in
XXL
Übergrößen
Spaß haben, auswählen und bestellen - auch unter www.quelle.de

① 24 **BIBERNA Bettwäsche, 2-teilig.** Mit Kissenbezug 80x80 cm. Einzelkissenbezüge sind zusätzlich bestellbar. In 2 Farben und 2 Qualitäten, Linon und Biber. **Material:** 100% Baumwolle.
Linon, glatt und feinfädig
22 58 863 rot **69 16 243** blau
Biber, kuschelweich und warm
39 61 217 rot **27 41 572** blau
2-teilige Garnitur: 1 Kissenbezug 80x80 cm und 1 Bettbezug Ihrer Wahl.

2-teilig	**Linon**	**Biber**
Gr. **01** (135x200)	**25,99**	**29,99**
Gr. **02** (155x220)	**45,99**	**49,99**
3-teilige Garnitur: 2 Kissenbezüge 80x80 cm und 1 Bettbezug 200x200 cm.		
Gr. **03** (200x200)	**59,99**	**64,99**
Kissenbezug, Stück		
Gr. **04** (80x80)	**12,99**	**13,99**

② 24 **WEBSCHATZ Spannbetttuch, Jersey,** passend zur Bettwäsche Angebot 1+8. **Material:** 100% Polyester.
39 92 504 royalblau **78 46 845** bordeaux

Größe **01** (100x200)	**Stück**	**15,99**
Größe **02** (140-160x200)	**Stück**	**22,99**
Größe **03** (180-200x200)	**Stück**	**29,99**

Diese Marken-Garnituren können Sie mit

③ 24 **BIBERNA Bettwäsche, 2-teilig.** Der aktuelle Farbverlauf ist hier das Hauptthema auf Kissen- und Bettbezug. Einzelkissenbezüge sind zusätzlich bestellbar. In 2 Farben und 2 Qualitäten, Linon und Biber. **Material:** 100% Baumwolle.
Linon, glatt und feinfädig
65 96 955 blau **43 05 135** terra
Biber, weich und flauschig
11 13 926 blau **78 19 377** terra
2-teilige Garnitur: 1 Kissenbezug 80x80 cm und 1 Bettbezug Ihrer Wahl.

2-teilig	**Linon**	**Biber**
Gr. **01** (135x200)	**25,99**	**29,99**
Gr. **02** (155x220)	**45,99**	**49,99**
3-teilige Garnitur: 2 Kissenbezüge 80x80 cm und 1 Bettbezug 200x200 cm.		
Gr. **03** (200x200)	**59,99**	**64,99**
Kissenbezug, Stück		
Gr. **04** (80x80)	**12,99**	**13,99**

④ 24 **WEBSCHATZ Spannbetttuch, Jersey,** passend zur Bettwäsche Angebot 3. **Material:** 96% Baumwolle, 4% Elasthan.
41 15 450 marine **55 07 335** muskat

Größe **01** (100x200)	**Stück**	**22,99**
Größe **02** (140-160x200)	**Stück**	**32,99**
Größe **03** (180-200x200)	**Stück**	**42,99**

24 **die schnelle 24 gegen Aufpreis. Nähere Infos im Service-Teil.**

(5) 24 **KAEPPEL Bettwäsche, 2-teilig.** Mit Kissenbezug 80x80 cm. Einzelkissenbezüge sind zusätzlich bestellbar. In 2 Farben und 2 Qualitäten, Edel-Linon und Biber. **Material:** 100% Baumwolle.
Edel-Linon, glatt und feinfädig
25 81 401 rot **90 74 909** grün
Biber, kuschelweich und mit Reißverschluss
53 98 894 rot **85 49 232** grün
2-teilige Garnitur: 1 Kissenbezug 80x80 cm und 1 Bettbezug Ihrer Wahl.

2-teilig	Edel-Linon	Biber
Gr. 01 (135x200)	29,99	35,99
Gr. 02 (155x220)	49,99	55,99
3-teilige Garnitur: 2 Kissenbezüge 80x80 cm und 1 Bettbezug 200x200 cm.		
Gr. 03 (200x200)	64,99	69,99
Kissenbezug, Stück		
Gr. 04 (80x80)	12,99	13,99

(6) 24 **WEBSCHATZ Spannbetttuch, Jersey,** passend zur Bettwäsche Angebot 5. **Material:** 100% Polyester.
87 03 066 gold **78 46 845** bordeaux

Größe 01 (100x200)	Stück	15,99
Größe 02 (140-160x200)	Stück	22,99
Größe 03 (180-200x200)	Stück	29,99

Einzelkissen und bis 200x200 cm bestellen

(7) 24 **IBENA Schlafdecke,** die ideale Ergänzung zur Bettwäsche Angebot 8. **Material:** 60% Baumwolle, 40% Polyester.
58 60 583 natur/blau

Gr. 150x200	Stück	29,99

(8) 24 **IBENA Bettwäsche, 2-teilig** - wie eine frische Brise für Ihr Bett. Alle Garnituren mit Kissenbezug 80x80 cm. Einzelkissenbezüge sind zusätzlich bestellbar. In 2 Qualitäten, Linon und Biber. **Material:** 100% Baumwolle.
69 48 523 Linon, glatt und feinfädig
80 14 651 Biber, kuschelweich und warm

2-teilige Garnitur: 1 Kissenbezug 80x80 cm und 1 Bettbezug nach Wahl.

2-teilig	Linon	Biber
Gr. 01 (135x200)	29,99	35,99
Gr. 02 (155x220)	49,99	54,99
3-teilige Garnitur: 2 Kissenbezüge 80x80 cm und 1 Bettbezug nach Wahl.		
3-teilig	**Linon**	**Biber**
Gr. 03 (200x200)	59,99	64,99
Gr. 04 (200x220)	69,99	74,99
Kissenbezug, Stück		
Gr. 05 (80x80)	12,99	13,99

Artikel mit dem Blatt-Symbol sind hautfreundlich, weil schadstoffgeprüft.

Unser Uni-Programm mit den 3 Vorteilen

1. Sie können alle Artikel des Uni-Programmes einzeln bestellen
2. Alle Kissen- und Bettbezüge können Sie nach Ihren Vorstellungen kombinieren
3. Die schönen Farben passen zu fast allen Bettwäsche-Dessins

Wählen Sie zwischen 7 Farben:

(1) 24 **Kissen- und Bettbezüge** zur individuellen Zusammenstellung. In 7 aktuellen Kombi-Farben. Hautsympathisch und farbecht. In 2 Qualitäten, Linon und Biber.
Material: 100% Baumwolle.
Linon, glatt und feinfädig

69 00 257	bordeaux	**84 31 631**	weiß
31 66 139	mint	**69 81 419**	royalblau
58 38 599	gold	**76 86 598**	beige
39 77 673	terra		

Biber, mollig warm und weich

25 36 538	bordeaux	**31 19 591**	weiß
80 11 489	mint	**72 06 082**	royalblau
57 25 820	gold	**94 35 162**	beige
47 30 840	terra		

Kissen		**Linon**	**Biber**
Größe **01** (80x80)	**2 Stück**	**14,29**	**17,99**
Größe **02** (40x80)	**2 Stück**	**11,69**	**14,99**
Größe **03** (40x40)	**2 Stück**	**6,99**	**9,99**
Nackenrolle		**Linon**	**Biber**
Größe **04** (15x40)	**2 Stück**	**9,69**	**12,99**
Nackenhörnchen		**Linon**	**Biber**
Größe **05** (40x35)	**2 Stück**	**12,49**	**15,49**
Bettbezug		**Linon**	**Biber**
Größe **06** (135x200)	**Stück**	**19,99**	**22,99**
Größe **07** (155x200)	**Stück**	**22,49**	**25,49**
Größe **08** (155x220)	**Stück**	**24,99**	**27,99**

(2) 24 **Bettwäsche** in zarten Pastellfarben, die modisch aufeinander abgestimmt sind. In 2 pflegeleichten Qualitäten, Linon und Biber.
Material: Linon: 50% Baumwolle, 50% Polyester. Biber: 80% Baumwolle, 20% Polyester.
62 14 226 Linon, glatt und feinfädig
18 97 129 Biber, weich und flauschig

Bettbezug, Stück	**Linon**	**Biber**
Gr. **01** (135x200)	**25,99**	**30,99**
Gr. **02** (155x220)	**35,99**	**40,99**
Gr. **03** (200x200)	**40,99**	**45,99**
Kissenbezug mit Stehsaum **Stück**	**Linon**	**Biber**
Gr. **04** (40x80)	**8,99**	**11,99**
Gr. **05** (80x80)	**9,99**	**12,99**

Größe 06 und 07 nur in Linon.
Nackenkissen-Bezug mit Stehsaum, **Linon**
Gr. **06** (40x40) **Stück 7,99**
Nackenrollen-Bezug, Linon
Gr. **07** (15x40) **Stück 7,99**

(3) 24 **Spannbetttuch, Linon.** Passend zur Bettwäsche Angebot 2.
Material: 50% Baumwolle, 50% Polyester.
64 19 597 uni gelb

Gr. **01** (100x200)	**Stück**	**20,99**
Gr. **02** (150x200)	**Stück**	**30,99**

(4) 24 **Bettwäsche,** alles einzeln zu bestellen. Träumen Sie vom Flair der Toskana, und genießen Sie die Sinnenfreude dieser hochwertigen Bettwäsche. 40x80 cm Kissenbezug in Terra-uni. 80x80 cm Kissenbezug mit Motiv. Sie können alles individuell kombinieren. In 2 bewährten Qualitäten, Linon und Biber.
Material: 100% Baumwolle.
75 83 757 Linon, glatt und feinfädig
75 69 970 Biber, kuschelweich und warm

Bettbezug, Stück	**Linon**	**Biber**
Gr. **01** (135x200)	**19,99**	**19,99**
Gr. **02** (155x220)	**29,99**	**29,99**
Gr. **03** (200x200)	**39,99**	**39,99**
Kissenbezug, Stück		
Gr. **04** (80x80)	**8,99**	**8,99**
Gr. **05** (40x80)	**7,99**	**7,99**

(5) 24 **Spannbetttuch,** passend zur Bettwäsche Toskana. In 2 Qualitäten, Linon und Biber.
Material: 100% Baumwolle.
73 15 983 Linon, glatt und feinfädig
56 27 068 Biber, weich und flauschig

		Linon	**Biber**
Gr. 100x200	**Stück**	**19,99**	**19,99**

24 **die schnelle 24 gegen Aufpreis. Nähere Infos im Service-Teil.**

Hier können Sie alles einzeln bestellen

(6) 24 **Bettwäsche,** alles einzeln zu bestellen. Bildschöne Rankenmotive zieren diese edle Komposition in eleganter Farbgestaltung. In 2 Qualitäten, Linon und Biber. **Material:** 100% Baumwolle.
86 48 653 Linon, glatt und feinfädig
66 11 748 Biber, kuschelwarm und bügelfrei

Bettbezug, Stück	**Linon**	**Biber**
Gr. **01** (135x200)	**19,99**	**25,99**
Gr. **02** (155x220)	**29,99**	**35,99**
Kissenbezug, Stück		
Gr. **03** (80x80)	**8,99**	**9,99**
Gr. **04** (40x80)	**7,99**	**8,99**

(7) 24 **WEBSCHATZ Spannbetttuch, Jersey.** Passend zur Bettwäsche Angebot 6. **Material:** 100% Baumwolle.
19 06 709 gold

Gr. **01** (100x200)	**2 Stück**	**30,99**
Gr. **03** (140-160x200)	**Stück**	**30,99**

RATENKAUF
Nähere Infos im Service-Teil

Artikel mit dem Blatt-Symbol sind hautfreundlich, weil schadstoffgeprüft.

Informationen zu Qualitäten finden Sie auf der Seite 610

PREISHITS, PREIS

②, ③, ⑧ + ⑩ 4-teilige Bettwäsche zu Traumpreisen!

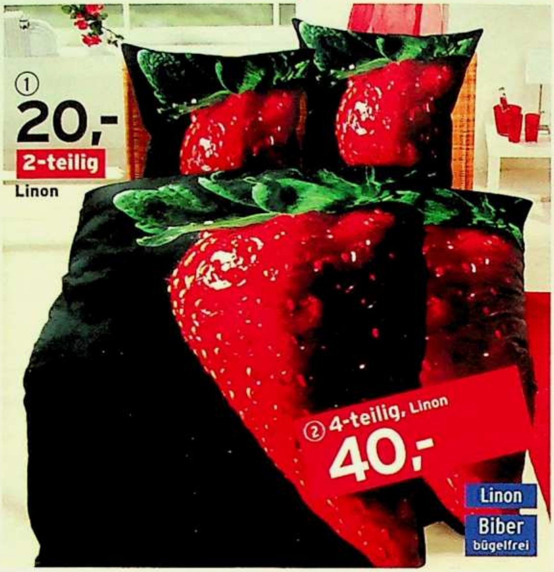

① 24 **Bettwäsche, 2-teilig.** Zum Reinbeißen: fruchtige Erdbeere als Fotodruck. Alle Garnituren mit Kissenbezug 80x80 cm. In 2 Qualitäten, Linon und Biber. **Material:** 100% Baumwolle.

18 25 361 Linon, glatt und feinfädig
51 95 525 Biber, kuschelweich und warm

2-teilig	Linon	Biber
Gr. 80x80/135x200	20,-	25,-

② 24 **Bettwäsche, 4-teilig.** 2 Kissenbezüge 80x80 cm und 2 Bettbezüge 135x200 cm. Material und Dessin wie Angebot 1.

37 47 993 Linon, glatt und feinfädig
51 87 912 Biber, kuschelweich und warm

4-teilig	Linon	Biber
Gr. 80x80/135x200	40,-	50,-

③ 24 **Bettwäsche, 4-teilig.** Warme, erdige Töne und ein feiner Farbverlauf sind hier charakteristisch. Alle Garnituren mit 2 Kissenbezügen 80x80 cm und 2 Bettbezügen nach Wahl. In 3 Qualitäten, Linon, Biber und Jersey. **Material:** 100% Baumwolle.

14 83 894 Linon, glatt und feinfädig
55 13 440 Biber, mollig warm und weich
81 36 291 Jersey, bügelfrei, mit Reißverschluss

4-teilig	Linon	Biber	Jersey
Gr. 01 (135x200)	35,99	40,99	61,99
Gr. 02 (155x200)	45,99	51,99	71,99
Gr. 03 (155x220)	56,99	61,99	81,99

④ 24 **Spannbetttücher und Betttücher** in bewährter Haustuch-Qualität, dichtgewebt und strapazierfähig. In 8 aktuellen Farben. **Material:** 100% Baumwolle.

Haustuch-Spannbetttücher
Für Matratzengröße 90x190 cm und 100x200 cm.

08 18 913 weiß — **34 07 154** mint
69 83 966 flieder — **69 46 994** hellblau
25 43 468 sand — **71 87 984** royalblau
31 66 598 natur — **78 02 977** gold

2 Stück weiß **14,99** farbig **17,99**

Haustuch-Betttücher
Größe 150x250 cm.

24 65 999 weiß — **08 18 800** mint
80 30 248 flieder — **20 43 270** hellblau
08 18 877 sand — **74 77 951** royalblau
12 50 787 natur — **91 84 064** gold

2 Stück weiß **12,99** farbig **15,99**

⑤ 24 **Spannbetttücher und Betttücher** in Biber-Qualität, kuschelig weich und wohlig wärmend. In 8 Farben. **Material:** 100% Baumwolle.

Biber-Spannbetttücher
Für Matratzengröße 90x190 cm und 100x200 cm.

89 65 902 weiß — **72 68 735** mint
81 79 622 flieder — **89 93 314** hellblau
89 84 011 sand — **67 28 242** royalblau
90 05 004 natur — **23 43 145** gold

2 Stück weiß **17,99** farbig **20,99**

Biber-Betttücher
Größe 150x250 cm.

53 86 247 weiß — **61 12 128** mint
81 47 832 flieder — **48 48 732** hellblau
70 33 349 sand — **65 22 517** royalblau
22 37 928 natur — **23 52 507** gold

2 Stück weiß **14,99** farbig **17,99**

⑥ 24 **Spannbetttücher** in strapazierfähiger Jersey-Qualität. Faltenfreier Sitz garantiert. In 8 frischen Farben. **Material:** 100% Baumwolle. **Pflege:** bügelfrei und pflegeleicht.

Jersey-Spannbetttücher

57 11 716 weiß — **15 50 814** natur
33 39 661 hellblau — **47 67 143** flieder
09 59 836 royalblau — **67 40 136** smaragd
70 66 828 sand — **81 92 627** gelb

Größe **01** (100x200)
2 Stück weiß **17,99** farbig **20,99**
Größe **02** (140-160x200)
Stück weiß **20,99** farbig **22,99**

Gleich mitbestellen

⑤ ab 14⁹⁹ **2 Stück** **Biber-Betttücher**

Haustuch + Biber Spannbetttücher + Betttücher

④ 2 Stück Haustuch-Betttücher ab 12⁹⁹

⑥ ab 17⁹⁹ **2 Stück** **Jersey**

Jersey + Frottier-Elastik Spannbetttücher

⑦ 2 Stück Frottier-Elastic ab 15⁹⁹

 24 **die schnelle 24 gegen Aufpreis. Nähere Infos im Service-Teil.**

HITS, PREISHITS

(7) 24 **Spannbetttücher** in elastischer, flauschiger Frottier-Elastik-Qualität. Faltenfreier Sitz. In 8 Farben. **Material:** 80% Baumwolle, 20% Polyamid. **Pflege:** bügelfrei und pflegeleicht.

Frottier-Spannbetttücher
89 10 717 weiß **27 31 451** natur
07 99 668 hellblau **36 69 864** flieder
01 00 286 royalblau **09 68 480** smaragd
29 87 384 sand **53 36 139** gelb

Größe **01** (100x200)		
2 Stück	weiß **15,99**	farbig **17,99**
Größe **02** (140-160x200)		
Stück	weiß **17,99**	farbig **20,99**

(8) 24 **Bettwäsche, 4-teilig.** Ein romantisches Szenario von attraktivem Blumen-Dessin und üppigen Bordüren. Alle Garnituren mit 2 Kissenbezügen 80x80 cm und 2 Bettbezügen nach Wahl. In 3 Qualitäten, Linon, Biber und Seersucker. **Material:** 100% Baumwolle.

Linon, glatt und feinfädig.
22 19 659 blau **65 43 925** rosa
Biber, weich und mollig warm
33 08 366 blau **31 00 681** rosa
Seersucker, bügelfrei und pflegeleicht.
96 89 712 blau **13 94 440** rosa

4-teilig	Linon	Biber	Seersucker
Gr. **01** (135x200)	**19,99**	**30,99**	**35,99**
Gr. **02** (155x200)	**28,99**	**40,99**	**45,99**
Gr. **03** (155x220)	**35,99**	**50,99**	**55,99**

(9) 24 **Spannbetttücher, 2 Stück.** Passend zu Angebot 8. Größe 100x200 cm. **Material:** 100% Baumwolle.

	Linon	Biber	Seersucker
blau	80 78 323	88 65 914	96 65 400
rosa	80 87 336	55 73 725	55 64 724
2 Stück	**15,49**	**20,49**	**25,49**

(10) 24 **Bettwäsche, 4-teilig.** Duftige Blüten und zarte Ton-in-Ton-Pastells begleiten Sie angenehm durch die Nacht. Alle Garnituren mit 2 Kissenbezügen 80x80 cm und 2 Bettbezügen nach Wahl. In 3 Qualitäten, Linon, Biber und Soft-Frottier. **Material:** Linon und Biber: 100% Baumwolle. Soft-Frottier: 75% Baumwolle, 25% Polyester.

Linon, glatt und feinfädig.
21 86 692 blau **43 39 027** mint
72 43 670 flieder **85 31 456** apricot
Biber, geraut und mollig warm.
00 99 731 blau **27 65 355** mint
95 18 329 flieder **58 35 130** apricot
Soft-Frottier, flauschig weich und bügelfrei.
75 31 090 blau **79 63 290** mint
25 11 174 flieder **00 05 781** apricot

4-teilig	Linon	Biber	Soft-Frottier
Gr. **01** (135x200)	**35,99**	**40,99**	**66,99**
Gr. **02** (155x200)	**45,99**	**51,99**	**76,99**
Gr. **03** (155x220)	**56,99**	**61,99**	**86,99**

(11) 24 **Spannbetttücher, 2 Stück.** Passend zu Angebot 10. In 2 Qualitäten, Linon und Biber. **Material:** 100% Baumwolle.

Linon, glatt und feinfädig.
59 73 028 blau **59 82 912** mint
59 92 312 flieder **60 01 153** apricot
Größe 100x200 **2 Stück 22,99**

Biber, geraut und mollig warm.
59 36 803 blau **59 45 833** mint
59 54 832 flieder **59 63 847** apricot
Größe 100x200 **2 Stück 25,99**

Artikel mit dem Blatt-Symbol sind hautfreundlich, weil schadstoffgeprüft.

Einfach riesig!

① [24] **BIERBAUM Bettwäsche, 2-teilig.** Blumen und Streifen sind farblich abgestimmt. Alle Garnituren mit Kissenbezug 80x80 cm. In 2 Qualitäten, Biber und Jersey. **Material:** 100% Baumwolle.

20 23 881 Biber, weich und flauschig
50 12 526 Jersey, bügelfrei, mit Reißverschluss

2-teilige Garnitur: 1 Kissenbezug 80x80 cm und 1 Bettbezug nach Wahl.

2-teilig	**Biber**	**Jersey**
Gr. **01** (135x200)	**35,99**	**49,99**
Gr. **02** (155x200)	**45,99**	**59,99**
Gr. **03** (155x220)	**55,99**	**69,99**

3-teilige Garnitur: 2 Kissenbezüge 80x80 cm und 1 Bettbezug nach Wahl.

3-teilig	**Biber**	**Jersey**
Gr. **04** (200x200)	**65,99**	**79,99**
Gr. **05** (200x220)	**75,99**	**89,99**

② [24] **Spar-Tipp: Bettwäsche, 4-teilig.** Bestehend aus 2 Kissenbezügen 80x80 cm und 2 Bettbezügen 135x200 cm. Dessin und Qualität wie Angebot 1. **Material:** 100% Baumwolle.
Sie sparen 12,- gegenüber Einzelkauf!

Biber	**57 55 386**	**4-teilig**	**59,98**
Jersey	**87 15 058**	**4-teilig**	**87,98**

③ [24] **WEBSCHATZ Spannbetttuch, Jersey,** passend zur Bettwäsche Angebot 1+2. **Material:** 80% Baumwolle, 20% Polyester/Helanca.
26 48 642 terrakotta

Gr. **01** (100x200)	**2 Stück**	**35,99**
Gr. **03** (140-160x200)	**Stück**	**35,99**
Gr. **04** (180-200x200)	**Stück**	**40,99**

④ [24] **DORMISETTE Biber-Elastik-Spannbetttuch** in hochwertiger, weicher Biber-Qualität. Optimierte Passform durch Rundumgummi und super Dehnfähigkeit bis zu 20%. Steghöhe 30 cm. In 8 Farben.
Material: 95% Baumwolle, 5% Elasthan.

84 20 173 weiß **75 34 416** natur
11 24 650 bordeaux **70 78 616** hellblau
34 10 224 flieder **97 57 222** gold
94 01 842 marine **11 29 512** kupfer

Stück	weiß	farbig
Gr. **01** (100x200)	**19,99**	**23,99**
Gr. **02** (100x220)	**24,99**	**28,99**
Gr. **03** (150x200)	**29,99**	**33,99**
Gr. **04** (200x200)	**39,99**	**43,99**

⑤ [24] **Wende-Bettwäsche, 2-teilig,** in topaktueller Patchwork-Optik. Sehr originell gestaltet und überzeugend in der anmutigen Farbgebung. In 2 Qualitäten, Linon und Biber.
Material: 100% Baumwolle.

99 11 267 Linon, glatt und feinfädig
19 47 039 Biber, kuschelweich und warm

2-teilige Garnitur: 1 Kissenbezug 80x80 cm und 1 Bettbezug nach Wahl.

2-teilig	**Linon**	**Biber**
Gr. **01** (135x200)	**25,99**	**29,99**
Gr. **02** (155x220)	**45,99**	**49,99**

3-teilige Garnitur: 2 Kissenbezüge 80x80 cm und 1 Bettbezug nach Wahl.

3-teilig	**Linon**	**Biber**
Gr. **03** (200x200)	**54,99**	**59,99**
Gr. **04** (200x220)	**64,99**	**69,99**

⑥ [24] **WEBSCHATZ Spannbetttuch, Jersey.** Passend zur Bettwäsche von Angebot 5. **Material:** 80% Baumwolle, 20% Polyester/Helanca.
46 89 359 mittelblau

Gr. **01** (100x200)	**2 Stück**	**35,99**
Gr. **03** (140-160x200)	**Stück**	**35,99**
Gr. **04** (180-200x200)	**Stück**	**40,99**

[24] **die schnelle 24 gegen Aufpreis. Nähere Infos im Service-Teil.**

QUELLE.

Alle Angebote auch in Übergrößen bis zu 200 x 220 cm

(7) 24 **Wende-Bettwäsche, 2-teilig.** Überzeugt durch ein außergewöhnliches Positiv-Negativ-Dessin mit reizvollen Blickpunkten. Wie Sie es drehen und wenden, diese Bettwäsche sieht immer elegant aus. In 2 Farben und 2 Qualitäten, Biber und Linon. **Material:** 100% Baumwolle

Linon, glatt und feinfädig, SANFOR
09 41 842 blau/weiß **13 23 051** terra/weiß
Biber, weich und flauschig, SANFOR
19 06 862 blau/weiß **99 07 145** terra/weiß
2-teilige Garnitur: 1 Kissenbezug 80x80 cm und 1 Bettbezug nach Wahl.

2-teilig	Biber	Linon
Gr. 01 (135x200)	29,99	35,99
Gr. 02 (155x200)	39,99	45,99
Gr. 03 (155x220)	49,99	55,99

3-teilige Garnitur: 2 Kissenbezüge 80x80 cm und 1 Bettbezug nach Wahl.

3-teilig	Biber	Linon
Gr. 04 (200x200)	59,99	65,99
Gr. 05 (200x220)	69,99	75,99

(8) 24 **Wende-Bettwäsche, 2-teilig.** Das aparte Streifen-Dessin kommt auf zart marmoriertem Pastell hervorragend zur Geltung. Diese Bettwäsche-Komposition ist ein herrlicher Blickfang in jedem Schlafzimmer. In 2 Farben und 2 Qualitäten, Linon und Biber. **Material:** 100% Baumwolle.

Linon, glatt und feinfädig
46 70 186 apricot **79 88 736** blau
Biber, weich und flauschig
66 65 454 apricot **46 72 589** blau
2-teilige Garnitur: 1 Kissenbezug 80x80 cm und 1 Bettbezug nach Wahl.

2-teilig	Linon	Biber
Gr. 01 (135x200)	25,99	30,99
Gr. 02 (155x200)	30,99	35,99
Gr. 03 (155x220)	35,99	40,99

3-teilige Garnitur: 2 Kissenbezüge 80x80 cm und 1 Bettbezug nach Wahl.

3-teilig	Linon	Biber
Gr. 04 (200x200)	56,99	61,99
Gr. 05 (200x220)	66,99	71,99

(9) 24 **Spannbetttuch,** passend zur Bettwäsche Angebot 8. In Linon und Biber.
Material: 100% Baumwolle.

Linon, glatt und feinfädig
90 65 689 natur/apricot **93 31 505** natur/blau
Biber, weich und warm
78 68 246 natur/apricot **89 31 927** natur/blau

Stück	Linon	Biber
Größe 01 (100x200)	15,99	17,99
Größe 02 (150x200)	25,99	27,99

... übrigens: die passenden Bettwaren finden Sie in großer Auswahl ab Seite 636!

Artikel mit dem Blatt-Symbol sind hautfreundlich, weil schadstoffgeprüft.

QUELLE

① 24 **Bettwäsche, 2-teilig.** Kommt tierisch gut und sieht umwerfend aus. In 2 Qualitäten, glatter, feinfädiger Linon und weicher, flauschiger Biber. Größe 80x80/135x200 cm.
Material: 100% Baumwolle.

Linon	**50 96 585**	**2-teilig**	**25,99**
Biber	**73 91 836**	**2-teilig**	**30,99**

② 24 **Bettwäsche, 2-teilig.** Ein beeindruckendes Wildlife-Motiv! In 2 Qualitäten, glatter, feinfädiger Linon und weicher, flauschiger Biber. Größe 80x80/135x200 cm.
Material: 100% Baumwolle.

Linon	**08 69 406**	**2-teilig**	**25,99**
Biber	**72 14 206**	**2-teilig**	**30,99**

③ 24 **Spannbetttuch, Jersey,** passend zur Bettwäsche Angebot 1 + 2. **Material:** 100% Polyester.
11 72 534 schwarz

Gr. **01** (100x200)	**Stück**	**15,99**

⑥ 24 **Spannbetttuch, Jersey.** Passend zur Bettwäsche Angebot 5. **Material:** 100% Polyester.
87 03 063 gold

Gr. **01** (100x200)	**Stück**	**15,99**
Gr. **02** (140-160x200)	**Stück**	**22,99**
Gr. **03** (180-200x200)	**Stück**	**29,99**

⑦ 24 **WEBSCHATZ Bettwäsche, 2-teilig.** Attraktiver Preis, modisches Dessin und aktuelle Farben! Alle Garnituren mit Kissenbezug 80x80 cm. In 2 bügelfreien Qualitäten und 3 Farben.
Material: 100% Baumwolle.
Linon, glatt und feinfädig
46 82 534 grün **80 39 957** rot
89 74 733 blau
Biber, weich und flauschig
66 06 618 grün **27 13 767** rot
55 38 816 blau

2-teilig	**Linon**	**Biber**
Gr. **01** (135x200)	**15,-**	**20,-**
Gr. **02** (155x220)	**25,-**	**30,-**

④ 24 **Schlafdecke** in super weicher Fleece-Qualität. Passt perfekt zur Bettwäsche "Wolf". Mit Veloursband eingefasst. **Material:** 100% Polyester.
Pflege: waschbar bis 40°C.

Gr. 150x200	**92 24 687**	**Stück**	**19,99**

⑤ 24 **Bettwäsche, 2-teilig.** Ägyptisch inspiriert. Alle Garnituren mit Kissenbezug 80x80 cm. In 3 Qualitäten, Linon, Biber und Mako-Satin.
Material: 100% Baumwolle.
63 48 927 Linon, glatt und feinfädig
88 64 108 Biber, kuschelweich und warm
79 28 929 Mako-Satin, super gekämmt und weich fließend
2-teilige Garnitur: 1 Kissenbezug 80x80 cm und 1 Bettbezug nach Wahl.

2-teilig	**Linon**	**Biber**	**Mako-Satin**
Gr. **01** (135x200)	**19,99**	**25,99**	**39,99**
Gr. **02** (135x220)	**25,99**	**30,99**	**49,99**
Gr. **03** (155x220)	**30,99**	**35,99**	**59,99**

3-teilige Garnitur: 2 Kissenbezüge 80x80 cm und 1 Bettbezug nach Wahl.

3-teilig	**Linon**	**Biber**	**Mako-Satin**
Gr. **04** (200x200)	**45,99**	**50,99**	**79,99**
Gr. **05** (200x220)	**55,99**	**60,99**	**89,99**

⑧ 24 **WEBSCHATZ Bettwäsche, 4-teilig.** 2 Kissenbezüge 80x80 cm und 2 Bettbezüge Ihrer Wahl. **Material:** 100% Baumwolle.
Linon, glatt und feinfädig
66 01 038 grün **48 72 514** rot
85 18 528 blau
Biber, weich und flauschig
78 84 948 grün **49 11 844** rot
33 35 329 blau

4-teilig	**Linon**	**Biber**
Gr. **01** (135x200)	**30,-**	**40,-**
Gr. **02** (155x220)	**50,-**	**60,-**

⑨ 24 **WEBSCHATZ Spannbetttuch, Jersey.** Passend zur Bettwäsche Angebot 7+8.
Material: 80% Baumwolle, 20% Polyester/Helanca.
07 99 123 royalblau **32 36 626** natur
01 00 293 rot

Gr. **01** (100x200)	**2 Stück**	**35,99**
Gr. **03** (140-160x200)	**Stück**	**35,99**

Artikel mit dem Blatt-Symbol sind hautfreundlich, weil schadstoffgeprüft.

24 **die schnelle 24 gegen Aufpreis. Nähere Infos im Service-Teil.**

Spaß haben, auswählen und bestellen – auch unter www.quelle.de

Packungsweise Sparpreise

① 24 **Bettwäsche, 4-teilig.** Mond und Sterne zaubern ein wundervolles Dessin, das himmlische Träume beschert. In 3 Qualitäten, Linon, Biber und Seersucker.
Material: 100% Baumwolle.
4-teilige Garnitur: 2 Kissenbezüge 80x80 cm und 2 Bettbezüge 135x200 cm oder 155x220 cm.
39 24 648 Linon
11 53 496 Biber
14 05 499 Seersucker

4-teilig	Linon	Biber	Seersucker
Gr. 01 (135x200)	32,49	38,29	41,49
Gr. 03 (155x220)	42,49	51,09	54,49

② 24 **Spannbetttücher,** uni gelb. Passend zur Bettwäsche Sonne, Mond, Sterne. In der günstigen Doppelpackung. Größe 100x200 cm.
Material: 100% Baumwolle.

Linon	85 44 743	2 Stück	20,99
Biber	08 08 588	2 Stück	22,99
Seersucker	18 59 236	2 Stück	22,99

③ 24 **Spar-Tipp: Bettwäsche-Garnitur, 6-teilig:** 2 Kissenbezüge 80x80 cm, 2 Bettbezüge Ihrer Wahl und 2 Spannbetttücher 100x200 cm.
Material: 100% Baumwolle.
Sie sparen 8,50 gegenüber Einzelkauf!
42 57 554 Linon
52 13 808 Biber
21 91 571 Seersucker

6-teilig	Linon	Biber	Seersucker
Gr. 01 (135x200)	44,98	52,78	55,98
Gr. 02 (155x220)	54,98	65,58	68,98

④ 24 **Bettwäsche, 4-teilig.** Ein bildschönes, sanft stilisiertes Landschaftsmotiv, in der Tongebung fein auf den terrafarbenen Untergrund abgestimmt, bildet hier den Mittelpunkt Ihrer Träume. In 3 Qualitäten, Linon, Biber und Soft-Frottier.
Material: Linon und Biber: 100% Baumwolle. Soft-Frottier: 75% Baumwolle, 25% Polyester.
4-teilige Garnitur: 2 Kissenbezüge 80x80 cm und 2 Bettbezüge 135x200 cm oder 155x200 cm.
30 82 578 Linon
09 68 584 Biber
36 52 712 Soft-Frottier

4-teilig	Linon	Biber	Soft-Frottier
Gr. 01 (135x200)	35,49	40,89	66,99
Gr. 02 (155x200)	43,39	48,49	76,99

⑤ 24 **Spannbetttücher,** uni. Passend zur Bettwäsche "Bäumchen". In der günstigen Doppelpackung. Größe 100x200 cm.
Material: Linon und Biber: 100% Baumwolle. Soft-Frottier: 75% Baumwolle, 25% Polyester.

Linon	75 37 573	2 Stück	22,99
Biber	60 50 552	2 Stück	22,99
Soft-Frottier	01 20 319	2 Stück	28,99

⑥ 24 **Spar-Tipp: Bettwäsche-Garnitur, 6-teilig:** 2 Kissenbezüge 80x80 cm, 2 Bettbezüge 135x200 cm und 2 Spannbetttücher 100x200 cm.
Material: Linon und Biber: 100% Baumwolle. Soft-Frottier: 75% Baumwolle, 25% Polyester.
Sie sparen 8,50 gegenüber Einzelkauf!

Linon	80 21 357	6-teilig	49,98
Biber	91 63 733	6-teilig	55,38
Soft-Frottier	51 24 418	6-teilig	87,48

⑦ 24 **Bettwäsche, 4-teilig.** Palmen, Orchideen, ein blauer Himmel und weißer Sandstrand - unter diesem bezaubernden Südseemotiv vergessen Sie im Nu den grauen Alltag.
In 3 Qualitäten, Linon, Biber und Jersey.
Material: 100% Baumwolle.

Sie sparen im Paket 8,50

4-teilige Garnitur: 2 Kissenbezüge 80x80 cm und 2 Bettbezüge 135x200 cm oder 155x220 cm.
96 46 854 Linon
92 21 400 Biber
28 65 838 Jersey

4-teilig	Linon	Biber	Jersey
Gr. 01 (135x200)	35,49	40,89	61,29
Gr. 02 (155x220)	45,99	51,09	81,79

(8) 24 **Spannbetttücher,** uni. Passend zur Bettwäsche "Palme". In der günstigen Doppelpackung. Größe 100x200 cm.
Material: 100% Baumwolle.

Linon	39 15 900	2 Stück	22,99
Biber	55 24 687	2 Stück	22,99
Jersey	91 39 426	2 Stück	28,09

(9) 24 **Spar-Tipp: Bettwäsche-Garnitur, 6-teilig:** 2 Kissenbezüge 80x80cm, 2 Bettbezüge 135x200 cm oder 155x220 cm und 2 Spannbetttücher 100x200 cm. **Material:** 100% Baumwolle.
Sie sparen 8,50 Euro gegenüber Einzelkauf!
76 85 821 Linon 76 54 318 Biber
64 03 457 Jersey

6-teilig	Linon	Biber	Jersey
Gr. 01 (135x200)	49,98	55,38	80,88
Gr. 02 (155x220)	60,48	65,58	101,38

(10) 24 **Bettwäsche, 4-teilig.** Exotische Bambusblüten versüßen Ihre Träume. In 2 Qualitäten, glatter, feinfädiger Linon und warmer, weicher Biber. **Material:** 100% Baumwolle.
4-teilige Garnitur: 2 Kissenbezüge 80x80 cm, 2 Bettbezüge 135x200 cm oder 155x200 cm.
29 35 746 Linon 35 05 193 Biber

4-teilig	Linon	Biber
Gr. 01 (135x200)	35,49	40,89
Gr. 02 (155x200)	43,39	48,49

(11) 24 **Spannbetttücher,** uni. Passend zur Bettwäsche "Bambusblüte". In der günstigen Doppelpackung. Größe 100x200 cm.
Material: 100% Baumwolle.
66 42 528 Linon
30 99 374 Biber

2 Stück	Linon	Biber
Gr. 100x200	22,99	22,99

(12) 24 **Spar-Tipp: Bettwäsche-Garnitur, 6-teilig:** 2 Kissenbezüge 80x80 cm, 2 Bettbezüge 135x200 cm oder 155x200 cm und 2 Spannbetttücher 100x200 cm. **Material:** 100% Baumwolle.
Sie sparen 8,50 gegenüber Einzelkauf!
01 93 815 Linon
70 19 085 Biber

6-teilig	Linon	Biber
Gr. 01 (135x200)	49,98	55,38
Gr. 02 (155x200)	57,88	62,98

Artikel mit dem Blatt-Symbol sind hautfreundlich, weil schadstoffgeprüft.

... übrigens: die passenden Bettwaren finden Sie in großer Auswahl ab Seite 636!

5 Jahre Gewährleistung
auf alle Wohntextilien
auf WEBSCHATZ sogar 10 Jahre

Artikel mit dem Blatt-Symbol sind hautfreundlich, weil schadstoffgeprüft.

① 24 **WEBSCHATZ Glanz-Satin-Bettwäsche, 2-teilig.** Überzeugt durch die rundum gelungene Komposition aktueller Farben und glänzender Satin-Qualität. Mit zusätzlichem Einzelkissenbezug. **Material:** 65% Polyester, 35% Baumwolle.

2-teilige Garnitur: 1 Kissenbezug 80x80 cm oder 40x80 cm und 1 Bettbezug nach Wahl.

3-teilige Garnitur: 2 Kissenbezüge 80x80 cm und 1 Bettbezug 200x200 cm.

28 52 510 terra **62 24 313** limone
86 91 550 champagner **25 98 307** lachs
90 13 099 bordeaux **97 56 163** dunkelblau

Gr. **01 (40x80/135x200)**	**2-teilig**	**15,99**
Gr. **02** (80x80/135x200)	**2-teilig**	**20,99**
Gr. **03** (80x80/155x200)	**2-teilig**	**27,99**
Gr. **04** (80x80/155x220)	**2-teilig**	**35,99**
Gr. **05** (80x80/200x200)	**3-teilig**	**63,99**
Zusatz-Kissenangebot		
Gr. **06** (40x80)	**Stück**	**8,99**

② 24 **WEBSCHATZ Spannbetttuch, Stück.** Aus Glanz-Satin, farblich passend zur Bettwäsche Angebot 1.

Gleich mitbestellen
Das passende Spannbetttuch

Bettwäsche aus Glanz-Satin:
Angenehm für erholsame Nächte
Bügelfrei für erholsame Tage

24 die schnelle 24 gegen Aufpreis. Nähere Infos im Service-Teil.

Fortsetzung von Angebot 2
Material: 65% Polyester, 35% Baumwolle.
01 75 010 terra **54 40 003** limone
51 36 703 champagner **58 57 585** lachs
22 65 932 bordeaux **11 42 770** dunkelblau

Größe **01** (100x200)	**Stück**	**19,99**
Größe **02** (150x200)	**Stück**	**30,99**

(3) 24 **WEBSCHATZ Spannbetttuch, Stück.** Aus hochwertigem, farbintensivem, seidigem Glanz-Satin. Passt perfekt zu den Bettwäsche-Angeboten 6, 7, 8 + 9.
Material: 65% Polyester, 35% Baumwolle.
85 80 940 schwarz

Gr. **01** (100x200)	**Stück**	**19,99**
Gr. **02** (150x200)	**Stück**	**30,99**

(4) 24 **Glanz-Satin-Bettwäsche, 2-teilig.** Ganz im Zeichen des Drachens, dem chinesischen Glückssymbol. In edlem Jacquard-Dessin. Alle Garnituren mit Kissenbezug 80x80 cm. **Material:** 65% Polyester, 35% Viskose.
00 85 537 schwarz/gold
15 17 642 rot/gold **19 46 823** blau/gold

Gr. **01** (135x200)	**2-teilig**	**29,99**
Gr. **02** (135x220)	**2-teilig**	**39,99**

(5) 24 **Spannbetttuch, Stück.** Aus Glanz-Satin, passend zur Bettwäsche Angebot 4.
Material: 65% Polyester, 35% Viskose.
09 32 084 schwarz/gold
71 38 726 rot/gold **73 29 891** blau/gold

Gr. 100x200	**Stück**	**19,99**

(6) 24 **Glanz-Satin-Bettwäsche, 2-teilig.** Ein stilisiertes, aufwändig gearbeitetes Drachenmotiv gibt hier die extravagante Note. Ein schöner Blickfang in Ihrem Schlafzimmer. Damit können Sie echt glänzen!
In 2 Farben. Alle Garnituren mit Kissenbezug 80x80 cm. **Material:** 65% Polyester, 35% Baumwolle.
84 11 699 bordeaux/schwarz
99 16 472 silber/schwarz

Gr. **01** (135x200)	**2-teilig**	**39,99**
Gr. **02** (155x220)	**2-teilig**	**49,99**

(7) 24 **Glanz-Satin-Bettwäsche, 2-teilig.** Die Wendebettwäsche überzeugt durch das extravagante Dessin in Tattoo-Optik. Alle Garnituren mit Kissenbezug 80x80 cm.
Gratis: Beim Kauf der Garnitur erhalten Sie zwei Tattoos zum Aufkleben als Geschenk dazu.
Material: 100% Polyester.
01 40 524 silber/schwarz

Gr. **01** (135x200)	**2-teilig**	**29,99**
Gr. **02** (155x220)	**2-teilig**	**44,99**

(8) 24 **Glanz-Satin-Bettwäsche, 2-teilig.** Besticht durch das reizvolle Asienmotiv eines fauchenden Tigers, der mit einem Drachen kämpft. Kissenbezug ist mit Wendeseite ausgestattet, die Rückseite des Bettbezuges ist in der Farbe Schwarz. Alle Garnituren mit Kissenbezug 80x80 cm.
Gratis: Beim Kauf der Garnitur erhalten Sie zwei Paar chinesische Essstäbchen als Geschenk dazu. **Material:** 100% Polyester.
68 31 202 schwarz

Gr. **01** (135x200)	**2-teilig**	**29,99**
Gr. **02** (155x220)	**2-teilig**	**39,99**

(9) 24 **Glanz-Satin-Bettwäsche, 2-teilig.** Ein flammendes Herz - plakativ inszeniert - gibt hier die besondere Note. Die Rückseite ist Uni schwarz. Alle Garnituren mit Kissenbezug 80x80 cm. **Gratis:** Beim Kauf der Garnitur erhalten Sie zwei Tattoos zum Aufkleben als Geschenk dazu.
Material: 100% Polyester.
62 07 127 schwarz/rot

Gr. **01** (135x200)	**2-teilig**	**29,99**
Gr. **02** (155x220)	**2-teilig**	**44,99**

QUELLE

Schalke 04

Dortmund

Bayern München

Werder Bremen

HSV

Mönchengladbach

Hertha BSC

Fan-Shop

① **39,99**
2-teilig
Linon

Linon
Biber
bügelfrei

② **19,99**
Schlafdecke,
Gr. 150x200 cm

③ **17,99**
Trikotkissen,
Gr. 40x60 cm

GRATIS

Beim Kauf der Garnitur Pos. 4 erhalten Sie ein Autogramm von Michael Ballack.

Linon

GRATIS

Beim Kauf der Garnitur Pos. 5 erhalten Sie ein Autogramm von Oliver Kahn.

④ + ⑤ je
39,99
2-teilig

Linon

24 die schnelle 24 gegen Aufpreis. Nähere Infos im Service-Teil.

NEU bei QUELLE!

(6) **35,99**
2-teilig

(7) **19,99**
2-teilig
Linon

QUELLE.

Alle Motive exklusiv im Versand bei QUELLE

(8) **39,99**
2-teilig

GRATIS

Beim Kauf der Garnitur Pos. 8 erhalten Sie ein Autogramm von Michael Schumacher.

(9) **39,99**
2-teilig
Linon

(10) **19,99**
Kuschelkissen

(1) 24 **Bettwäsche, 2-teilig.** Für Fußballfans ein Muss: die neuen Bettwäsche-Dessins der Fußballbundesliga. In 2 Qualitäten, Linon und Biber.
Material: 100% Baumwolle.
Linon, glatt und feinfädig
11 00 906 Dortmund **13 21 069** Hertha BSC
51 40 515 Stuttgart **61 76 140** Werder Bremen
82 06 114 Mönchengladbach **83 70 308** HSV
94 56 522 Schalke 04 **99 65 597** Bayern München
Biber, weich und flauschig
83 43 580 Dortmund **03 99 905** Hertha BSC
51 83 634 Stuttgart **11 13 734** Werder Bremen
76 07 217 Mönchengladbach **23 20 474** HSV
00 50 118 Schalke 04 **92 19 948** Bayern München

2-teilig	**Linon**	**Biber**
Gr. 80x80/135x200	**39,99**	**45,99**

(2) 24 **Schlafdecken,** mit den Motiven der verschiedenen Bundesligavereine. Kuschelige Fleece-Qualität. **Material:** 100% Polyester.
41 29 398 Dortmund **86 55 422** Hertha BSC
39 63 955 Stuttgart **90 20 010** Werder Bremen
65 90 454 Mönchengladbach **16 95 911** HSV
48 70 308 Schalke 04 **19 84 303** Bayern München
Gr. 150x200 **Stück 19,99**

(3) 24 **Trikotkissen** für Bundesliga-Fans. Ideal als Geschenk mit Motiven der Lieblingsmannschaften.
Material: 100% Baumwolle; Füllung 100% Polyester.
64 12 408 Dortmund **93 21 708** Hertha BSC
30 14 381 Stuttgart **98 55 392** Werder Bremen
40 40 629 Mönchengladbach **96 60 916** HSV
11 95 350 Schalke 04 **18 33 165** Bayern München
Gr. 40x60 **Stück 17,99**

(4) 24 **Bettwäsche, 2-teilig, "Michael Ballack".** In glatter, feinfädiger Linon-Qualität.
Gratiszugabe: Beim Kauf der Garnitur erhalten Sie eine Autogrammkarte als Geschenk dazu.
Material: 100% Baumwolle.
Gr. 80x80/135x200 **83 67 412** **2-teilig 39,99**

(5) 24 **Bettwäsche, 2-teilig, "Oliver Kahn".** In glatter feinfädiger Linon-Qualität.
Gratiszugabe: Beim Kauf der Garnitur erhalten Sie eine Autogrammkarte als Geschenk dazu.
Material: 100% Baumwolle.
Gr. 80x80/135x200 **11 67 259** **2-teilig 39,99**

(6) 24 **Bettwäsche, 2-teilig, "Bernd das Brot".** Exklusiv im Versand bei QUELLE. Cooles Kultstück für echte Fans. In glatter, feinfädiger Linon-Qualität. **Material:** 100% Baumwolle.
Gr. 80x80/135x200 **43 44 019** **2-teilig 35,99**

(7) 24 **Bettwäsche, 2-teilig.** Ein echtes Highlight! In 2 Qualitäten, glatter, feinfädiger Linon und weicher, flauschiger Biber. **Material:** 100% Baumwolle.
69 90 374 Linon **25 97 039 Biber**

2-teilig	**Linon**	**Biber**
Gr. 80x80/135x200	**19,99**	**25,99**

(8) 24 **Bettwäsche, 2-teilig, "Michael Schumacher".** In glattem feinfädigen Linon.
Gratiszugabe: Beim Kauf der Garnitur erhalten Sie eine Autogrammkarte als Geschenk dazu.
Material: 100% Baumwolle.
Gr. 80x80/135x200 **20 02 055** **2-teilig 39,99**

(9) 24 **Bettwäsche, 2-teilig, "SpongeBob".** Bringt Spaß ins Schlafzimmer! In 2 Qualitäten: glatter, feinfädiger Linon und weicher, flauschiger Biber.
Material: 100% Baumwolle.
72 49 278 Linon **70 65 459 Biber**

2-teilig	**Linon**	**Biber**
Gr. 80x80/135x200	**39,99**	**45,99**

(10) 24 **Kuschelkissen „SpongeBob".**
Material: Bezug 100% Baumwolle, Füllung 100% Polyester. Größe ca. 52x40 cm.
77 04 161 **Stück 19,99**

Artikel mit dem Blatt-Symbol sind hautfreundlich, weil schadstoffgeprüft.

Die große Welt der kleinen Träumer

(1) 24 **Bettwäsche, 2-teilig,** mit schönem Pferdemotiv. In 2 Qualitäten, glatter, feinfädiger Linon und warmer, kuschelweicher Biber. **Material:** 100% Baumwolle.

24 76 393 Linon		**43 62 110 Biber**
2-teilig	**Linon**	**Biber**
Gr. 80x80/135x200	**29,99**	**25,99**

(2) 24 **Jacquard-Kuscheldecke,** mit abgepasstem Pferdekopf-Motiv. Die ideale Ergänzung zur Bettwäsche. **Material:** 86% Polyacryl, 7% Baumwolle, 7% Polyester.

Gr. 150x200	**10 08 801**	**Stück**	**25,99**

(3) 24 **BARBIE Bettwäsche, 2-teilig.** Genau richtig für kleine Prinzessinnen. Mit Wendebettbezug. In 2 Qualitäten, glatter, feinfädiger Linon und warmer, kuschelweicher Biber. **Material:** 100% Baumwolle.

62 39 451 Linon		**51 44 438 Biber**
2-teilig	**Linon**	**Biber**
Gr. 80x80/135x200	**39,99**	**45,99**

(4) 24 **Bettwäsche, 2-teilig.** Arielle die Meerjungfrau lädt hier zum Träumen ein. In 2 Qualitäten, glatter, feinfädiger Linon und warmer, kuschelweicher Biber. **Material:** 100% Baumwolle.

27 17 567 Linon		**78 07 452 Biber**
2-teilig	**Linon**	**Biber**
Gr. 80x80/135x200	**29,99**	**34,99**

(5) 24 **Bettwäsche, 2-teilig,** mit plakativem, sympathischem Clownfisch-Motiv. In 2 Qualitäten, glatter, feinfädiger Linon und warmer, kuschelweicher Biber. **Material:** 100% Baumwolle.

51 56 335 Linon		**83 03 665 Biber**
2-teilig	**Linon**	**Biber**
Gr. 80x80/135x200	**19,99**	**25,99**

(6) 24 **WEBSCHATZ Schlafdecke, Stück.** Mit Bärchen Applikation. In bügelfreier, kuschelweicher Fleece-Qualität. In 5 Farben und 2 Größen. Mit Einfassband. **Material:** 100% Polyester. **Pflege:** waschbar bis 30°C.

32 91 550 hellblau **37 26 687** beige
73 48 354 gelb **79 01 264** natur
83 86 895 rot

Gr. **01** (75x100)	**Stück**	**9,99**
Gr. **02** (100x150)	**Stück**	**14,99**

(7) 24 **Bettwäsche, 2-teilig.** Niedliche Bärchen erzählen hier Gute-Nacht-Geschichten. In 3 Qualitäten: Linon, Biber und Soft-Frottier. Kissengröße 35x40 cm, im Dessin wie der Bettbezug. **Material:** Linon und Biber: 100% Baumwolle.

24 **die schnelle 24 gegen Aufpreis. Nähere Infos im Service-Teil.**

Soft-Frottier: 75% Baumwolle, 25% Polyester.
81 99 922 Linon **52 60 546 Biber**
60 15 129 Soft-Frottier

2-teilig	**Linon**	**Biber**	**Soft-Frottier**
Gr. **01** (35x40/80x80)	**9,99**	**9,99**	**13,99**
Gr. **02** (40x60/100x135)	**17,99**	**17,99**	**21,99**
Gr. **03** (80x80/135x200)	**25,99**	**25,99**	**29,99**

(8) 24 **Spannbetttuch, Biber,** passend zur Bettwäsche Angebot 7.
Material: 100% Baumwolle.
67 67 712

Gr. **01** (70x140)	**Stück**	**12,99**
Gr. **02** (100x200)	**Stück**	**20,99**

(9) 24 **Bettwäsche, 2-teilig.** Bärchen mit niedlichem Mond- und Sternemotiv. Kissenbezug 35x40 cm, im gleichen Dessin wie der Bettbezug. In 3 Qualitäten: Linon, Biber und Seersucker.
Material: 100% Baumwolle.
22 56 962 Linon
42 06 404 Biber
70 61 428 Seersucker

2-teilig	**Linon**	**Biber**	**Seersucker**
Gr. **01** (35x40/80x80)	**6,99**	**7,99**	**9,99**
Gr. **02** (40x60/100x135)	**10,99**	**13,99**	**15,99**
Gr. **03** (80x80/135x200)	**17,99**	**20,99**	**22,99**

(10) 24 **Spannbetttuch, Biber,** passend zur Bettwäsche Angebot 9.
Material: 100% Baumwolle.
98 55 260

Gr. **01** (70x140)	**Stück**	**8,99**
Gr. **02** (100x200)	**Stück**	**15,99**

(11) 24 **Spannbetttücher, 2er-Packung.** Passen farblich gut zu den Bettwäsche-Angeboten dieser Doppelseite. In 2 hautfreundlichen Qualitäten: Biber und Jersey.
Material: 100% Baumwolle.

Biber, edel geraut und kuschelweich
89 83 144 weiß **43 64 924** flieder
79 97 932 beige **43 46 829** mint
24 48 730 dunkelblau **89 84 907** rosa
89 86 509 hellblau

Gr. 70x140	**2 Stück**	**19,99**

Jersey-Elastik, supergekämmt und bügelfrei
11 26 181 weiß **17 96 124** flieder
19 59 040 beige **19 11 255** mint
36 60 856 dunkelblau **82 48 624** rosa
73 92 538 hellblau

Gr. **01** (40x80)	**2 Stück**	**9,99**
Gr. **02** (70x140)	**2 Stück**	**19,99**

Artikel mit dem Blatt-Symbol sind hautfreundlich, weil schadstoffgeprüft.

Jersey mit ELASTHAN
Spannbetttücher

- Ab Größe 04 auch für Wasserbetten
- Formstabil, langlebig und strapazierfähig
- Super elastische Qualität
- Mit Rundumgummi

Mako-Feinjersey
Spannbetttücher

- Reine Baumwolle
- Feinfädig, supergekämmt
- Überaus anschmiegsam und hautfreundlich
- Mit Rundumgummi

Duo-Jersey
Spannbetttücher

- Wärmend im Winter, kühlend im Sommer
- Unterseite HELANCA, dadurch besonders faltenfreier Sitz
- Mit Rundumgummi

40 JAHRE WEBSCHATZ
FEINE WOHNTEXTILIEN

① - ③ Spannbetttücher

- Pflegeleicht
- XXL-Übergrößen
- 10 Jahre Gewährleistung
- Hautfreundlich

① 24 **WEBSCHATZ Spannbetttuch, Jersey,** ab Größe 04 auch für Wasserbetten geeignet, mit einer Steghöhe von 33 cm, dauerhaft elastische Qualität, formstabil, langlebig und strapazierfähig.
Material: 96% Baumwolle, 4% Elasthan.
38 90 082 weiß **14 71 626** schwarz **21 50 444** bordeaux
07 97 746 flieder **41 15 451** marine **54 87 017** lindgrün
90 90 387 nougat **62 24 561** hellblau **77 29 093** lachs
81 88 780 natur

Größe **01** (100x200)	**Stück**	weiß **19,99**	farbig **22,99**
Größe **02** (140-160x200)	**Stück**	weiß **29,99**	farbig **32,99**
Größe **03** (180-200x200)	**Stück**	weiß **39,99**	farbig **42,99**

Auch für Wasserbetten geeignet

Größe **04** (160x220)	**Stück**	weiß **39,99**	farbig **42,99**
Größe **05** (180x220)	**Stück**	weiß **44,99**	farbig **46,99**
Größe **06** (200x220)	**Stück**	weiß **49,99**	farbig **52,99**

② 24 **WEBSCHATZ Spannbetttücher, Mako-Feinjersey.** Genießen Sie Wärme und Geborgenheit zum ausgesprochen günstigen Preis. In hochwertiger Qualität, besonders feinfädig und super gekämmt. Anschmiegsam und hautfreundlich.
Material: 100% Baumwolle.
13 41 728 weiß **08 18 991** royalblau **19 06 703** gold
25 16 301 apricot **30 97 932** natur **38 31 731** mint
50 51 241 flieder **30 98 830** aubergine **55 30 225** vanille
76 93 521 terrakotta

Größe **01** (100x200)	**2 Stück**	weiß **24,99**	farbig **30,99**
Größe **02** (120x200)	**Stück**	weiß **20,99**	farbig **25,99**
Größe **03** (140-160x200)	**Stück**	weiß **25,99**	farbig **30,99**
Größe **04** (180-200x200)	**Stück**	weiß **30,99**	farbig **35,99**

③ 24 **WEBSCHATZ Spannbetttücher** aus feiner Duo-Jersey-Qualität. Die temperaturausgleichende Oberseite aus Baumwolle ist im Winter herrlich warm und im Sommer angenehm kühlend. Die Unterseite ist aus HELANCA, dadurch ist ein faltenfreier Sitz garantiert. **Material:** 80% Baumwolle, 20% Polyester/Helanca.
30 98 131 weiß **07 99 121** royalblau **21 55 025** schwarz
46 89 353 mittelblau **38 34 143** sand **27 62 863** orange
01 00 295 rot **32 36 620** natur **93 43 197** gelb
26 48 644 terrakotta

Größe **01** (100x200)	**2 Stück**	weiß **29,99**	farbig **35,99**
Größe **02** (100x220)	**Stück**	weiß **20,99**	farbig **25,99**
Größe **03** (140-160x200)	**Stück**	weiß **30,99**	farbig **35,99**
Größe **04** (180-200x200)	**Stück**	weiß **35,99**	farbig **40,99**

④ 24 **Spannbetttücher und Betttücher,** beidseitig geraut und mit einem sehr weichen Flor ausgestattet. Hervorragend verarbeitet, mollig warme Biber-Qualität. SANFOR.
Material: 100% Baumwolle.
Biber-Spannbetttuch
08 19 553 weiß **04 88 414** terrakotta **08 19 580** hellblau
12 34 870 sand **24 45 957** natur **26 02 965** royalblau
35 55 190 vanille **61 37 410** mint **82 49 253** gold
43 20 061 nougat

Größe **01** (100x200)	**2 Stück**	weiß **25,99**	farbig **30,99**

24 **die schnelle 24 gegen Aufpreis. Nähere Infos im Service-Teil.**

QUELLE.

Biber

Spannbetttücher + Betttücher

- SANFOR, läuft nicht ein
- Hochwertige, dicht gewebte Qualität
- Edel geraut, dadurch extrem weicher Flor

Haustuch

Spannbetttücher + Betttücher

- SANFOR, läuft nicht ein
- Westfälisches Qualitätsprodukt
- Besonders dicht gewebt, sehr strapazierfähig

Fein-Frottier

Spannbetttücher

- Fullflexgummi: Garantie für 100 Kochwäschen
- Besonders schlingendicht • Absolut farbecht
- Extrem saugfähig und temperaturausgleichend
- Mit Rundumgummi

Größe **02** (150x200)	**Stück**	weiß **20,99**	farbig **25,99**
Größe **03** (180x200)	**Stück**	weiß **25,99**	farbig **30,99**

Biber-Betttuch

99 00 098 weiß **89 32 113** terrakotta **99 00 180** hellblau
99 00 443 sand **99 00 406** natur **99 00 399** royalblau
99 00 475 vanille **99 00 163** mint **74 40 632** gold
63 14 343 nougat

Größe **01** (150x250)	**2 Stück**	weiß **19,99**	farbig **25,99**
Größe **02** (220x260)	**Stück**	weiß **17,99**	farbig **20,99**

⑤ 24 **Spannbetttücher und Betttücher.** Haustuch-Qualität aus Westfalen! Hervorragend im Griff, dicht gewebt, strapazierfähig. Auch nach vielen Wäschen formstabil. SANFOR. **Material:** 100% Baumwolle.

Haustuch-Spannbetttuch

14 85 504 weiß **19 12 413** natur **32 48 669** kaminrot
97 02 964 mint **97 93 760** sand **27 11 573** kupfer
96 27 143 gold **99 96 461** gelb **40 99 376** royalblau
16 92 516 hellblau

Größe **01** (100x200)	**2 Stück**	weiß **25,99**	farbig **28,99**
Größe **02** (150x200)	**Stück**	weiß **20,99**	farbig **25,99**
Größe **03** (180x200)	**Stück**	weiß **28,99**	farbig **33,99**

Haustuch-Betttuch

08 19 640 weiß **57 47 899** natur **91 88 824** kaminrot
64 95 119 mint **52 19 291** sand **87 37 610** kupfer
43 45 632 gold **11 01 765** gelb **32 87 556** royalblau
21 83 738 hellblau

Größe **01** (150x250)	**2 Stück**	weiß **22,99**	farbig **25,99**
Größe **02** (220x260)	**Stück**	weiß **20,99**	farbig **22,99**

⑥ 24 **Spannbetttücher.** Herrlich weich, extrem saugfähig, atmungsaktiv und temperaturausgleichend. Grund dafür ist die hochwertige, schlingendichte, dauerhaft elastische Fein-Frottier-Qualität. **Material:** 75% Baumwolle, 25% Polyester. **Pflege:** Weiße und helle Farben kochfest bei 95°C. Dunkle Farben waschbar bis 60°C.

39 46 551 weiß **26 48 043** royalblau **45 50 755** sand
55 08 527 honig **32 32 974** nougat **89 35 096** hellblau
89 35 686 schwarz **97 29 866** natur **98 89 957** bordeaux
89 32 319 holunder

Größe **01** (100x200)	**2 Stück**	weiß **24,99**	farbig **30,99**
Größe **02** (150x200)	**Stück**	weiß **24,99**	farbig **30,99**
Größe **03** (200x200)	**Stück**	weiß **30,99**	farbig **35,99**

So bestellen Sie die richtige Größe

Unsere Maßangaben bei Spannbetttüchern beziehen sich immer auf die jeweilige Matratzengröße.
Bei Betttüchern sind die Fertigmaße angegeben:
Größe 150x250 cm ist passend für die Matratzengrößen 90x190 cm und 100x200 cm. Größe 220x260 cm für die Matratzengrößen 140x200 cm bis 160x200 cm.

Persönliche Beratung

Unser Fachberatungs-Team berät Sie gern. Telefon:
0180 - 5 22 41 16
(€ 0,12/Min. aus dem Festnetz der T-Com)
Mo. bis Fr. von 8 bis 20 Uhr, Samstag von 9 bis 14 Uhr.

Artikel mit dem Blatt-Symbol sind hautfreundlich, weil schadstoffgeprüft.

Kuschelige Decke aus Microfaser

Artikel mit dem Blatt-Symbol sind hautfreundlich, weil schadstoffgeprüft.

① 24 **WEBSCHATZ Schlafdecke aus Microfaser!** Durch die sehr hohe Fadendichte erreicht man eine deutliche Erhöhung des Volumens. Die Feuchtigkeitsaufnahme gegenüber Baumwolle erhöht sich um das 5-fache. Wirkt wärmeregulierend und begünstigt die Hautatmung des Körpers. Mit Veloursbandeinfassung.
Gratis: Beim Kauf dieser Decke erhalten Sie einen WEBSCHATZI-Bär als Geschenk!
Material: 88% Polyacryl/MICROFASER, 6% Baumwolle, 6% Polyester.
Pflege: waschbar bis 30°C.
09 95 754 kupfer **09 96 754** orange
09 96 767 silber **09 97 238** blau
09 97 243 grün **09 97 280** natur
Größe 150x200 **Stück 25,-**

② 24 **Schlafdecke** mit Fransen, hautsympathisch, hochwertig, pflegeleicht und temperaturausgleichend. Streifendessin in tollen, aktuellen Farben. **Material:** 60% Baumwolle, 40% Polyester.
32 87 002 sahara **38 35 359** cappuccino
45 17 257 Indian Summer **80 78 240** pazifik
Größe 150x200 **Stück 29,99**

③ 24 **Wohnmantel** zum Einkuscheln und Entspannen. Sie spüren sofort den Effekt der sehr leichten Fleece-Qualität. Mit praktischem Reißverschluss und mit Druckknöpfen. Kann geöffnet auch als Decke verwendet werden. Mit Veloursband-Einfassung. **Material:** 100% Polyester.
Größe 150x180 **22 75 321** **Stück 19,99**

Gleich bestellen!
Am schnellsten geht's per Internet
www.quelle.de

24 **die schnelle 24** gegen Aufpreis. Nähere Infos im Service-Teil.

Hochwertige Wohn- und Schlafdecken

- Bestens bewährte Strapazier-Qualität mit DRALON-Flor

- Anspruchsvolle Qualität aus 60% Baumwolle und 40% DRALON

- Hochwertige Velours-Qualität aus reiner Baumwolle
- Besonders weicher Flor

Alle Decken auf dieser Seite sind in der Maschine waschbar

④ 24 **Spar-Tipp: Wohnmäntel** in der günstigen Doppelpackung. **Material:** 100% Polyester.
Sie sparen 5,- gegenüber Einzelkauf!
Größe 150x180 **85 68 148 2 Stück 34,98**

⑤ 24 **WEBSCHATZ Schlafdecke** aus Dralon. Ein deutsches Qualitätsprodukt zu einem klasse Preis. Die strapazierfähige, pflegeleichte Dralon-Qualität in 6 Farben ist super flauschig und herrlich kuschelig. Mit schöner Veloursband-Einfassung. **Material:** 86% Polyacryl/DRALON, 7% Baumwolle, 7% Polyester.

22 81 880 gold **25 23 254** blau
43 55 973 braun **93 84 457** kamel
61 32 160 grün **67 10 443** rot

Größe **01** (150x200)	**Stück 19,99**
Größe **02** (150x220)	**Stück 22,99**
Größe **03** (180x220)	**Stück 40,99**

⑥ 24 **Spar-Tipp: Schlafdecken** in der günstigen Doppelpackung. **Material:** wie Angebot 5.
Sie sparen 10,- gegenüber Einzelkauf!

17 12 171 grün **24 68 952** braun
36 70 596 rot **44 27 723** kamel
48 46 615 blau **94 11 454** gold

Größe 150x200 **2 Stück 29,98**

⑦ **WEBSCHATZ Schlafdecke.** Hautsympathisch, hochwertig, pflegeleicht und temperaturausgleichend. Verbindet die Vorzüge von Naturmaterialien mit den Vorteilen unempfindlicher Synthetikfaser. Mit Veloursband eingefasst. **Material:** 60% Baumwolle, 40% Polyacryl/DRALON.

06 16 011 mittelblau **56 13 089** kamel
56 13 136 curry **56 13 194** silber
57 62 219 apricot **73 26 762** natur

Größe **01** (150x200)	**Stück 29,99**
Größe **02** (180x220)	**Stück 61,99**
Größe **03** (220x240)	**Stück 81,99**

⑧ **Spar-Tipp: Schlafdecken** in der günstigen Doppelpackung. **Material:** wie Angebot 7.
Sie sparen 10,- gegenüber Einzelkauf!

56 23 627 mittelblau **61 83 918** kamel
56 23 615 curry **56 23 638** silber
56 23 826 apricot **68 08 628** natur

Größe 150x200 **2 Stück 49,98**

⑨ 24 **WEBSCHATZ Schlafdecke** in softer Veloursqualität. Hochwertig, mit besonders dichtem, weichem Flor, dazu temperaturausgleichend und hautsympathisch. Mit attraktiver Veloursband-Einfassung. **Material:** 100% Baumwolle.

07 60 630 blaugrau **20 33 540** natur
31 11 172 terrakotta **38 93 471** aubergine
67 20 779 marine **92 72 948** kamel

Größe **01** (150x200)	**Stück 34,99**
Größe **02** (180x220)	**Stück 71,99**
Größe **03** (220x240)	**Stück 91,99**

⑩ 24 **Spar-Tipp: Schlafdecken** in der günstigen Doppelpackung. **Material:** wie Angebot 9.
Sie sparen 10,- gegenüber Einzelkauf!

04 81 024 kamel **19 16 260** terrakotta
19 24 981 marine **48 34 577** natur
52 93 476 aubergine **84 00 454** blaugrau

Größe 150x200 **2 Stück 59,98**

Alle Artikel auf dieser Doppelseite sind mit dem Traumpass ausgezeichnet und tragen das Prüfsiegel NOMITE.

• Pflegeleicht

Daunenbetten auch in XXL-Übergrößen!

① 48 **WEBSCHATZ 4x6 Kassettenbett und Kopfkissen.** Außergewöhnlich in der Optik und hochwertig in den Materialien. Verwöhnen Sie sich mit diesem 2-farbigen Wende-Kassettenbett. Die geschlossenen Kammern mit 2,5 cm hohen Innenstegen sorgen für eine stets gleichmäßige Verteilung des Füllgutes. **Pflege:** waschbar bis 60°C. **Material:** 100% Baumwolle. Füllung nach EuroNorm: weiße, ungarische, neue Daunen und Federn Klasse 1.

90% Daunen, 10% Federn

Gr. 80x80	550g	aqua/weiß	**41 22 514**	**99,99**
Gr. 80x80	550g	sahara/weiß	**76 32 313**	**99,99**
Gr. 135x200	960g	aqua/weiß	**54 66 246**	**149,-**
Gr. 135x200	960g	sahara/weiß	**05 22 693**	**149,-**
Gr. 155x200	1080g	aqua/weiß	**96 49 052**	**189,-**
Gr. 155x200	1080g	sahara/weiß	**88 84 752**	**189,-**
Gr. 155x220	1200g	aqua/weiß	**51 30 682**	**209,-**
Gr. 155x220	1200g	sahara/weiß	**66 02 042**	**209,-**
Gr. 200x200	1386g	aqua/weiß	**13 47 213**	**259,-**
Gr. 200x200	1386g	sahara/weiß	**80 19 761**	**259,-**
Gr. 200x220	1584g	aqua/weiß	**71 49 808**	**299,-**
Gr. 200x220	1584g	sahara/weiß	**17 76 642**	**299,-**

50% Daunen, 50% Federn

Gr. 80x80	800g	aqua/weiß	**75 46 817**	**79,99**
Gr. 80x80	800g	sahara/weiß	**02 82 480**	**79,99**
Gr. 135x200	1200g	aqua/weiß	**20 18 862**	**99,99**
Gr. 135x200	1200g	sahara/weiß	**74 77 617**	**99,99**
Gr. 155x200	1368g	aqua/weiß	**78 56 575**	**139,-**
Gr. 155x200	1368g	sahara/weiß	**51 30 433**	**139,-**
Gr. 155x220	1500g	aqua/weiß	**42 84 164**	**159,-**
Gr. 155x220	1500g	sahara/weiß	**73 58 463**	**159,-**
Gr. 200x200	1764g	aqua/weiß	**41 85 596**	**199,-**
Gr. 200x200	1764g	sahara/weiß	**67 92 366**	**199,-**
Gr. 200x220	1944g	aqua/weiß	**60 97 247**	**229,-**
Gr. 200x220	1944g	sahara/weiß	**35 46 953**	**229,-**

Spar-Tipp I: 2 Betten 135x200 cm, 2 Kopfkissen 80x80 cm, 50% Daunen, 50% Federn. **Sie sparen 30,-**

57 77 267	aqua/weiß	**4-teilig**	**329,96**
29 66 467	sahara/weiß	**4-teilig**	**329,96**

Artikel mit dem Zeichen 48 liefern wir meist in 48 Stunden bei Bestellung über 0180 - 53 100 (€ 0,12/Min. aus dem Festnetz der T-Com) oder www.quelle.de und überall bei QUELLE. Info siehe Serviceteil.

WEBSCHATZ

• XXL-Übergrößen • 10 Jahre Gewährleistung

QUELLE.

NEU bei QUELLE: Vier-Jahreszeiten-Daunenbett

Spar-Tipp II: 2 Betten 135x200 cm, 2 Kopfkissen 80x80 cm, 90% Daunen, 10% Federn. **Sie sparen 50,-**

97 61 937	aqua/weiß	**4-teilig**	**447,98**
22 94 899	sahara/weiß	**4-teilig**	**447,98**

(2) [48] **WEBSCHATZ Vier-Jahreszeiten-Bett.** Ein 4x6 Kassettenbett in Weiß für die Übergangszeiten Frühjahr und Herbst. Ein Punktsteppbett in Blau für den Sommer. Zusammengeknöpft ein warmes Bett für den Winter. Dazu passend ein Kopfkissen in Weiß. **Pflege:** waschbar bis 60°C. **Material:** 100% Baumwolle. Füllung nach EuroNorm: weiße, neue Daunen und Federn Klasse 1.

90% Daunen, 10% Federn

Gr. 80x80	550g	**25 98 866**	**79,99**
Gr. 135x200	300/500g	**70 78 113**	**99,99**
Gr. 155x200	350/550g	**75 60 002**	**179,-**
Gr. 155x220	450/650g	**39 78 264**	**199,-**
Gr. 200x200	450/1250g	**87 03 879**	**229,-**
Gr. 200x220	550/1350g	**23 04 159**	**259,-**

50% Daunen, 50% Federn

Gr. 80x80	800g	**88 13 189**	**59,99**
Gr. 135x200	500/700g	**61 20 961**	**79,99**
Gr. 155x200	550/750g	**99 54 927**	**149,-**
Gr. 155x220	600/800g	**65 34 450**	**169,-**
Gr. 200x200	450/1350g	**54 31 455**	**199,-**
Gr. 200x220	550/1450g	**65 86 285**	**229,-**

Spar-Tipp I: 2 Vier-Jahreszeiten-Betten 135x200 cm, 2 Kopfkissen 80x80 cm, 50% Daunen, 50% Federn. **Sie sparen 20,-**

49 20 760	**4-teilig**	**259,96**

Spar-Tipp II: 2 Vier-Jahreszeiten-Betten 135x200 cm, 2 Kopfkissen 80x80 cm, 90% Daunen, 10% Federn. **Sie sparen 30,-**

59 88 520	**4-teilig**	**329,96**

... übrigens: die passende Bettwäsche finden Sie in großer Auswahl ab Seite 604!

Artikel mit dem Blatt-Symbol sind hautfreundlich, weil schadstoffgeprüft.

QUELLE

① **CANADA-STAR 3x4 Kassettenbett und Kopfkissen.** Ideal für Sie, wenn Sie leicht frieren. Mit 3x4 Kassetten, 3 cm hohen Innenstegen und einer hohen Füllstärke. **Pflege:** waschbar bis 60°C. **Material:** Bezug 100% Baumwolle. Füllung nach EuroNorm: canadische, neue, weiße Gänsedaunen und -federn Klasse 1.

90% Daunen, 10% Federn				
Gr. 135x200	960g	weiß	67 45 762	149,-
Gr. 135x200	960g	saphir	78 17 871	149,-
Gr. 155x220	1224g	weiß	67 45 757	199,-
Gr. 155x220	1224g	saphir	08 30 643	199,-
50% Daunen, 50% Federn				
Gr. 135x200	1140g	weiß	17 87 277	99,99
Gr. 135x200	1140g	saphir	32 73 087	99,99
Gr. 155x220	1440g	weiß	84 42 011	149,-
Gr. 155x220	1440g	saphir	83 29 923	149,-
Kopfkissen mit Biese				
90% Daunen, 10% Federn				
Gr. 80x80	550g	weiß	99 84 617	99,99
Gr. 80x80	550g	saphir	84 89 383	99,99
50% Daunen, 50% Federn				
Gr. 80x80	800g	weiß	56 06 139	79,99
Gr. 80x80	800g	saphir	78 08 650	79,99
70% Federn, 30% Daunen				
Gr. 80x80	900g	weiß	67 42 060	59,99
Gr. 80x80	900g	saphir	62 63 736	59,99
85% Federn, 15% Daunen				
Gr. 80x80	1000g	weiß	49 49 999	39,99
Gr. 80x80	1000g	saphir	62 64 176	39,99

Spar-Tipp: 2 Betten 135x200 cm, 2 Kopfkissen 80x80 cm, 50% Daunen, 50% Federn.
Sie sparen 60,-

70 60 281	weiß	**4-teilig**	**299,96**
15 41 299	saphir	**4-teilig**	**299,96**

Infos zu Daunen- und Federbetten

Made in Germany:
Alle Daunen- und Federbetten von QUELLE sind aus deutscher Produktion.

Die Füllqualität:
Am hochwertigsten sind Daunen. Das sind die kielfreien, leichten Flocken des Brust- und Bauchgefieders bei Gänsen und Enten. Ihr Anteil entscheidet bei Mischfüllungen über Wärme und Bauschkraft. Bitte beachten Sie: Gänsefedern sind fülliger und langlebiger als Entenfedern.

Bauschkraft bei gleichem Füllgewicht und Füllung nach der EuroNorm:

1. **Neue Enten- und Gänsefedern:** 100% Federn
2. **Neue Gänsefedern und -daunen:** 85% Federn, 15% Daunen
3. **Neue Gänsefedern und -daunen:** 70% Federn, 30% Daunen
4. **Neue Gänsedaunen und -federn:** 50% Daunen, 50% Federn
5. **Neue Gänsedaunen und -federn:** 90% Daunen, 10% Federn

NOMITE Daunen- und federngefüllte Bettwaren sind auch für Allergiker geeignet. Zum einen verhindert das daunendichte Außengewebe die Einwanderung von Milben, zum anderen ist das trockene Schlafklima im Inneren für Milben ungeeignet. Das wurde durch wissenschaftliche Untersuchungen vielfach belegt **und wird Ihnen durch das Prüfsiegel von NOMITE garantiert. Alle Artikel dieser Doppelseite tragen das Prüfsiegel NOMITE.**

TRAUMPASS Anerkannte Prüfinstitute unterziehen Füll-Qualitäten einer strengen Qualitätsprüfung nach DIN-Norm. Alle Füllungen der Güteklasse 1 - und nur diese führen wir bei QUELLE - sind geprüft naturfrisch. **Das garantiert Ihnen der Traumpass mit Kontrollnummer und Gütezeichen. Alle Artikel dieser Doppelseite sind mit dem Traumpass ausgezeichnet.**

Kissen-Test

Drücken Sie eine Mulde in Ihr Kissen. Bleibt die Mulde, ist das Kissen verbraucht.

Bei neuen Kissen verschwindet die Mulde nach kurzer Zeit.

Auch in XXL Übergrößen: Bettwaren mit diesem Zeichen gibt es auch in Extra-Größen 155x220 cm, für französische Betten 200x200 cm und 200x220 cm.

② REFORMETTA Microfaser 4x6 Kassettenbett. Der edle, daunendichte Bezug aus atmungsaktiver Microfaser umschließt samtig weich die feine Daunenfüllung und sorgt für einen besonders guten Klimaausgleich. Die geschlossenen Kassettenkammern mit 2,5 cm hohen Innenstegen garantieren eine gleichmäßige Verteilung des Füllgutes. **Pflege:** waschbar bis 60°C. **Material:** Bezug aus Microfaser, 100% Polyester. Füllung nach EuroNorm: weiße, neue, canadische Daunen und Federn Klasse 1.

90% Daunen, 10% Federn		
Größe 135x200 936g	**99 74 236**	**149,-**
Größe 155x220 1176g	**96 58 689**	**199,-**
Größe 200x200 1400g	**75 09 586**	**249,-**
50% Daunen, 50% Federn		
Größe 135x200 1128g	**81 81 640**	**99,99**
Größe 155x220 1416g	**27 79 609**	**159,-**
Größe 200x200 1692g	**43 50 614**	**199,-**
Kopfkissen		
90% Daunen, 10% Federn		
Größe 40x80 280g	**88 46 096**	**59,99**
Größe 80x80 550g	**40 21 680**	**89,99**
50% Daunen, 50% Federn		
Größe 40x80 430g	**71 13 971**	**49,99**
Größe 80x80 800g	**00 69 142**	**69,99**

Spar-Tipp I: 2 Betten 135x200 cm, 2 Kopfkissen 80x80 cm, 50% Daunen, 50% Federn.
Sie sparen 40,-
65 70 054 **4-teilig 299,96**

Spar-Tipp II: 2 Betten 135x200 cm, 2 Kopfkissen 80x80 cm, 90% Daunen, 10% Federn.
Sie sparen 50,-
53 25 772 **4-teilig 427,98**

③ ROYAL ELEGANCE 4x6 Kassettenbett in hochwertiger Kronen-Qualität. Die 4 cm hohen Innen- und Außenstege sorgen für eine gleichmäßige Verteilung von Daunen und Federn. Sie beugen Verrutschen vor. So entstehen keine Kältebrücken und ein optimales Schlafklima ist garantiert. Die elegante goldfarbene Doppel-Biese unterstreicht auch optisch dieses Qualitätsprodukt. **Pflege:** waschbar bis 60°C. **Material:** Bezug feines Mako-Gewebe, 100% Baumwolle. Füllung nach EuroNorm: weiße, neue Daunen und Federn Klasse 1.

100% Daunen			
Gr. 135x200 936g	**07 24 305**	~~229,-~~	**169,-**
Gr. 155x220 1176g	**09 17 065**	~~259,-~~	**199,-**
Gr. 200x200 1400g	**55 32 039**	~~329,-~~	**249,-**
50% Daunen, 50% Federn			
Gr. 80x80 800g	**82 81 085**	~~69,-~~	**59,-**
Gr. 135x200 1176g	**51 68 137**	~~189,-~~	**139,-**
Gr. 155x220 1488g	**41 42 610**	~~209,-~~	**159,-**
85% Federn, 15% Daunen			
Gr. 80x80 1000g	**79 91 472**	~~39,-~~	**29,-**
Gr. 135x200 1400g	**56 91 346**	~~109,-~~	**79,-**
Gr. 155x220 1776g	**94 79 192**	~~139,-~~	**99,-**
100% Federn			
Gr. 80x80 1000g	**32 52 336**	~~29,-~~	**19,-**

Spar-Tipp I: 2 Kassettenbetten 135x200 cm, 2 Kopfkissen 80x80 cm, 85% Federn, 15% Daunen.
Sie sparen 80,-
44 52 763 **4-teilig** ~~259,-~~ **179,-**

Spar-Tipp II: 2 Kassettenbetten 135x200 cm, 2 Kopfkissen 80x80 cm, 50% Daunen, 50% Federn.
Sie sparen 100,-
60 69 440 **4-teilig** ~~399,-~~ **299,-**

Spar-Tipp III: 2 Kassettenbetten 135x200 cm, 100% Daunen, 2 Kopfkissen 80x80 cm, 50% Daunen, 50% Federn. **Sie sparen 150,-**
54 89 731 **4-teilig** ~~499,-~~ **349,-**

Unser Service für Sie

Persönliche Beratung

Unser Fachberatungs-Team berät Sie gern. Telefon:
0180 - 5 22 41 16
(€ 0,12/Min. aus dem Festnetz der T-Com)
Mo. bis Fr. von 8 bis 20 Uhr, Samstag von 9 bis 14 Uhr.

5 Jahre Gewährleistung

auf alle Wohntextilien
auf WEBSCHATZ sogar 10 Jahre

RATENKAUF:

Das Teilzahlungsangebot von QUELLE für Ihr ganz persönliches Wunschpaket: Jetzt komplett bestellen und bequem bezahlen.

Info auf den Service-Seiten oder www.quelle.de

Artikel mit dem Blatt-Symbol sind hautfreundlich, weil schadstoffgeprüft.

TRAUMPASS

Ausgezeichnete Daunen- und

NOMITE
für Hausstauballergiker geeignet

Alle Artikel auf dieser Doppelseite sind mit dem Traumpass ausgezeichnet, tragen das Prüfsiegel NOMITE und sind waschbar bis 40°C.

40°

Echte kanadische Daunen in 2 Qualitäten

90% Daunen

① 29,99 Kopfkissen

① ab 79,99 4x6 Kassettenbett

Spar-Tipp ① 199,96 4-teilig – Sie sparen 20,-

100% Daunen

② 44,99 Kopfkissen

② ab 99,99 3x4 Kassettenbett

Spar-Tipp ② 259,96 4-teilig – Sie sparen 30,-

Auch in XXL Übergrößen

ÖKO-TEST RICHTIG GUT LEBEN
Quelle Kassettenbett 3x4 Karos, Best.Nr. 1296349
SEHR GUT
Ausgabe 10/2001

① **SILENTA Canada 4x6 Kassettenbett.** Wenn Sie weder leicht schwitzen, noch schnell frieren, dann ist diese hochwertige Zudecke genau richtig. Denn die feinen Daunenfüllungen in Zusammenspiel mit den 2 cm hohen Innenstegen sind ideal für den mittleren Wärmebedarf. **Pflege:** waschbar bis 40°C. **Material:** Bezug Mako-Einschütte 100% Baumwolle. Füllung nach EuroNorm: weiße, neue, kanadische Daunen und Federn Klasse 1.

90% Daunen, 10% Federn

Gr. 135x200	720g	32 16 847	79,99
Gr. 155x200	960g	31 17 085	119,-
Gr. 155x220	1200g	75 93 545	139,-
Gr. 200x200	1656g	05 60 845	199,-
Gr. 200x220	1840g	41 01 039	249,-

Kopfkissen, 85% Federn, 15% Daunen

Gr. 80x80	1000g	57 43 867	29,99

Spar-Tipp: 2 Kassettenbetten 135x200 cm, 90% Daunen, 10% Federn, 2 Kopfkissen 80x80 cm, 85% Federn, 15% Daunen. **Sie sparen 20,-**
49 45 497 4-teilig 199,96

② **CANADIAN DOWN 3x4 Kassettenbett.** Herrlich leicht und mollig warm! Dafür sorgt die sehr hochwertige, reine Daunenfüllung und die 3 cm hohen Innenstege. **Pflege:** waschbar bis 40°C. **Material:** Bezug Mako-Einschütte 100% Baumwolle. Füllung nach EuroNorm: halbweiße, neue, kanadische Gänsedaunen und -federn Klasse 1.

100% Daunen

Gr. 135x200	1020g	12 96 349	99,99
Gr. 155x200	1180g	12 96 506	139,-
Gr. 155x220	1280g	12 97 333	159,-

Kopfkissen, 70% Federn, 30% Daunen

Gr 80x80	900g	78 21 753	44,99

Spar-Tipp: 2 Kassettenbetten 135x200 cm, 100% Daunen und 2 Kopfkissen 80x80 cm, 70% Federn, 30% Daunen. **Sie sparen 30,-**
60 72 377 4-teilig 259,96

③ **WEBSCHATZ 3x4 Kassettenbett** mit 8 cm hohen Innen- und Außenstegen, damit die Füllung nicht verrutscht und keine Kältezonen entstehen. Besonders füllig und bauschkräftig. **Pflege:** waschbar bis 40°C. **Material:** Bezug Mako-Einschütte 100% Baumwolle. Füllung nach EuroNorm: neue, ungarische Gänsedaunen und -federn Klasse 1.

90% Daunen, 10% Federn

Gr. 135x200	1440g	00 30 048	199,-
Gr. 155x200	1560g	00 30 283	249,-
Gr. 200x200	2160g	00 30 313	299,-
Gr. 200x220	2350g	00 47 363	349,-

50% Daunen, 50% Federn

Gr. 80x80	700g	07 11 982	69,99

70% Federn, 30% Daunen

Gr. 80x80	900g	00 31 289	44,99
Gr. 135x200	2000g	00 29 121	149,-
Gr. 155x220	2400g	00 29 188	179,-
Gr. 200x200	3000g	00 29 598	199,-

85% Federn, 15% Daunen

Gr. 80x80	900g	00 31 059	39,99
Gr. 135x200	2200g	00 27 704	99,99
Gr. 155x200	2550g	00 27 867	139,-
Gr. 155x220	2800g	00 28 424	159,-

Spar-Tipp I: 2 Kassettenbetten 135x200 cm, 2 Kopfkissen 80x80 cm, 70% Federn, 30% Daunen. **Sie sparen 88,-**
19 23 604 4-teilig 299,98

Spar-Tipp II: 2 Kassettenbetten 135x200 cm, 90% Daunen, 10% Federn, 2 Kopfkissen 80x80 cm, 50% Daunen, 50% Federn. **Sie sparen 88,-**
59 55 013 4-teilig 449,98

Artikel mit dem Blatt-Symbol sind hautfreundlich, weil schadstoffgeprüft.

Federbetten in SPAR-PAKETEN

④ **OPAL Oberbetten und Kopfkissen** in 5 voluminösen Füllqualitäten. Je höher der Daunenanteil, um so wärmer ist Ihr neues Bett. Die Füllung können Sie entsprechend Ihren ganz persönlichen Bedürfnissen nach Wärme verteilen: Schütteln Sie Ihr Bett einfach entsprechend auf und streichen Sie es schön glatt.
Pflege: waschbar bis 40°C. **Material:** Bezug 100% Baumwolle. Mit Doppelnaht. Füllung nach EuroNorm: neue Pyrenäen Gänse-/Entendaunen und -federn Klasse 1.

90% Gänsedaunen, 10% Gänsefedern				
Gr. 135x200	2000g	blau	**13 93 557**	**219,-**
Gr. 135x200	2000g	creme	**74 72 879**	**219,-**
60% Gänsedaunen, 40% Gänsefedern				
Gr. 135x200	2200g	blau	**05 11 638**	**179,-**
Gr. 135x200	2200g	creme	**15 68 170**	**179,-**
Gr. 155x200	2500g	blau	**05 11 663**	**209,-**
Gr. 155x200	2500g	creme	**30 20 897**	**209,-**
70% Gänsefedern, 30% Gänsedaunen				
Gr. 80x80	900g	blau	**05 11 694**	**44,99**
Gr. 80x80	900g	creme	**67 97 061**	**44,99**
Gr. 135x200	2400g	blau	**05 11 729**	**139,-**
Gr. 135x200	2400g	creme	**38 77 499**	**139,-**
85% Gänsefedern, 15% Gänsedaunen				
Gr. 80x80	1000g	blau	**05 11 752**	**29,99**
Gr. 80x80	1000g	creme	**56 49 630**	**29,99**
Gr. 135x200	2500g	blau	**05 11 793**	**99,99**
Gr. 135x200	2500g	creme	**03 17 204**	**99,99**
Gr. 155x200	2900g	blau	**05 11 821**	**129,-**
Gr. 155x200	2900g	creme	**34 51 454**	**129,-**
100% Entenfedern				
Gr. 80x80	1100g	blau	**05 12 034**	**14,99**
Gr. 80x80	1100g	creme	**15 00 845**	**14,99**
Gr. 135x200	3000g	blau	**56 91 857**	**39,99**
Gr. 135x200	3000g	creme	**76 08 992**	**39,99**

Spar-Tipp: 2 Oberbetten 135x200 cm, 2 Kopfkissen 80x80 cm, 85% Gänsefedern, 15% Gänsedaunen.
Sie sparen 60,-

55 59 577	blau	**4-teilig**	**199,96**
52 45 682	creme	**4-teilig**	**199,96**

⑤ **BURGUND Karo-Stepp-Bett.** Durch die längs und quer eingearbeiteten Stege können Sie die wunschgemäße Verteilung der Füllung beim Aufschütteln ganz leicht selbst bestimmen. Dadurch ist eine dauerhaft gleichmäßige Wunschwärme garantiert. In 3 verschiedenen Füllqualitäten.
Pflege: waschbar bis 40°C. **Material:** Bezug 100% Baumwolle. Füllung nach Euro-Norm: neue Gänse-/Entenfedern und -daunen Klasse 1.

70% Gänsefedern, 30% Gänsedaunen				
Gr. 80x80	900g	bleu	**28 91 558**	**39,99**
Gr. 80x80	900g	natur	**00 13 860**	**39,99**
Gr. 135x200	1350g	bleu	**33 47 136**	**79,99**
Gr. 135x200	1350g	natur	**62 29 653**	**79,99**
Gr. 155x220	1700g	bleu	**62 29 649**	**129,-**
Gr. 155x220	1700g	natur	**33 47 898**	**129,-**
85% Gänsefedern, 15% Gänsedaunen				
Gr. 80x80	900g	bleu	**07 27 730**	**29,99**
Gr. 80x80	900g	natur	**00 74 436**	**29,99**
Gr. 135x200	1600g	bleu	**95 54 953**	**59,99**
Gr. 135x200	1600g	natur	**39 94 786**	**59,99**
Gr. 155x220	1800g	bleu	**86 96 492**	**89,99**
Gr. 155x220	1800g	natur	**59 97 682**	**89,99**
100% Entenfedern				
Gr. 80x80	1000g	bleu	**08 32 203**	**14,99**
Gr. 80x80	1000g	natur	**09 33 959**	**14,99**
Gr. 135x200	1900g	bleu	**79 29 319**	**29,99**
Gr. 135x200	1900g	natur	**72 08 151**	**29,99**

Spar-Tipp: 2 Karo-Steppbetten 135x200 cm und 2 Kopfkissen 80x80 cm, 85% Federn, 15% Daunen.
Sie sparen 30,-

48 53 654	bleu	**4-teilig**	**149,96**
72 26 291	natur	**4-teilig**	**149,96**

③ ab **39,99** Kopfkissen

③ ab **99,99** 3x4 Kassettenbett

Spar-Tipp
③ ab **299,98**
4-teilig
Sie sparen 88,-

Auch in **XXL** Übergrößen

STIFTUNG WARENTEST
GUT
Im Test: Kassettenbett 135x200 cm mit 70% Federn 30% Daunen Best.-Nr. 00 29 121
test 04/1997
www.test.de

④ ab **14,99** Kopfkissen

④ ab **39,99** Oberbett

Spar-Tipp
④ **199,96**
4-teilig
Sie sparen 60,-

⑤ ab **14,99** Kopfkissen

Spar-Tipp
⑤ **149,96**
4-teilig
Sie sparen 30,-

Auch in **XXL** Übergrößen

PREIS HIT
⑤ Karo-Steppbett
ab **29,99**

Artikel ① + ②

NOMITE
für Hausstauballergiker geeignet

TRAUMPASS

① **SILENTA Kassettenbett und Kopfkissen.** Neues Stegsystem mit überzeugender Optik und effizientem Wärmerückhaltevermögen. Zusätzlich mit Randrollen-Systematik ausgestattet, dadurch besonders anschmiegsam. Der Bettbezug aus feinstem Bramscher Tuch ist mit natürlicher Aloe Vera veredelt, dadurch ist das Bett wunderbar weich und hautangenehm. Die geschlossenen Kammern sorgen für eine stets gleichmäßige Verteilung des Füllgutes. **Pflege:** waschbar bis 60°C. **Material:** Bezug 100% Baumwolle. Füllung nach EuroNorm: weiße, neue, kanadische Daunen und Federn Klasse 1.

90% Daunen, 10% Federn

Gr. 135x200	837g	weiß	**02 83 866**	**199,-**
Gr. 135x200	837g	blau	**54 37 060**	**199,-**
Gr. 155x220	1147g	weiß	**04 20 496**	**239,-**
Gr. 155x220	1147g	blau	**22 62 069**	**239,-**

50% Daunen, 50% Federn

Gr. 80x80	800g	weiß	**94 56 060**	**59,99**
Gr. 80x80	800g	blau	**13 95 182**	**59,99**

85% Federn, 15% Daunen

Gr. 80x80	1000g	weiß	**39 15 364**	**29,99**
Gr. 80x80	1000g	blau	**99 19 500**	**29,99**
Gr. 135x200	1333g	weiß	**42 85 473**	**99,99**
Gr. 135x200	1333g	blau	**85 95 179**	**99,99**
Gr. 155x220	1674g	weiß	**58 17 041**	**139,-**
Gr. 155x220	1674g	blau	**52 49 997**	**139,-**

Spar-Tipp I: 2 Betten 135x200 cm, 2 Kopfkissen 80x80 cm, 85% Federn, 15% Daunen. **Sie sparen 30,-**

43 13 602	weiß	**4-teilig**	**229,96**
67 95 682	blau	**4-teilig**	**229,96**

Fortsetzung links

Fortsetzung von Angebot 1

Spar-Tipp II: 2 Betten 135x200 cm, 90% Daunen, 10% Federn, 2 Kopfkissen 80x80 cm, 50% Daunen, 50% Federn. **Sie sparen 50,-**

11 63 282	weiß	**4-teilig**	**467,98**
33 53 867	blau	**4-teilig**	**467,98**

② **BÖHMERWALD Körperzonen-Kassettenbett.** Immer warme Füße durch mehr Füllung im unteren Bereich. Mehr Anschmiegsamkeit durch weniger Füllung im Brustbereich. Die 4 - 8 cm hohen Außenstege optimieren den Wohlfühleffekt. Die geschlossenen Kammern sorgen für eine stets gleichmäßige Verteilung des Füllgutes. **Pflege:** waschbar bis 40°C. **Material:** Bezug 100% Baumwolle. Füllung nach EuroNorm: weiße, neue Gänsedaunen und -federn Klasse 1.

100% Daunen

Gr. 135x200	900g	**35 40 278**	**259,-**
Gr. 155x220	1140g	**67 57 046**	**359,-**
Gr. 200x200	1340g	**99 15 534**	**459,-**

50% Daunen, 50% Federn

Gr. 80x80	700g	**13 11 594**	**59,99**
Gr. 135x200	1200g	**96 27 123**	**199,-**
Gr. 155x220	1500g	**86 76 029**	**299,-**
Gr. 200x200	1800g	**22 22 218**	**399,-**

Kopfkissen: 70% Federn, 30% Daunen

Gr. 80x80	900g	**04 19 863**	**49,99**

Spar-Tipp: 2 Betten 135x200 cm, 50% Daunen, 50% Federn, 2 Kopfkissen 80x80 cm, 70% Federn, 30% Daunen. **Sie sparen 100,-**

18 80 018	**4-teilig**	**397,98**

Gleich bestellen! Am schnellsten geht's per Internet
www.quelle.de

RATENKAUF Nähere Infos im Service-Teil.

(3) Weiße Kaschmir-Bettausstattung für höchste Ansprüche! Bezug feinster schweizer Mako-Batist, mit Aloe Vera veredelt, dadurch besonders anschmiegsam. Die klimatisierenden Eigenschaften von Edelhaar sorgen für erholsamen Schlaf. Die veredelte weiße Kaschmir-Füllung ist warm, bauschig und passt sich wunderbar dem Körper an. Für jede Jahreszeit angenehm leicht und niemals klamm. **Material:** Bezug 100% Baumwolle. Füllung 100% Kaschmir. **Pflege:** waschbar bis 40°C.

Steppbett (normal gefüllt)		
Gr. 135x200	**22 20 784**	**149,-**
Gr. 155x220	**01 42 189**	**219,-**
Duo-Steppbett		
Gr. 135x200	**54 98 275**	**229,-**
Gr. 155x220	**08 07 801**	**319,-**
4-Jahreszeiten-Steppbett		
Gr. 135x200	**59 88 820**	**349,-**
Gr. 155x220	**66 65 280**	**469,-**
Kopfkissen, gesteppt. Füllung Wollkugeln, 100% Schurwolle.		
Gr. 40x80	**77 56 234**	**54,99**
Gr. 80x80	**29 20 798**	**79,99**

Spar-Tipp: 2 Duo-Steppbetten 135x200 cm, 2 Kopfkissen 80x80 cm. **Sie sparen 70,-**

03 31 992 **4-teilig 547,98**

(4) F.A.N. Kaschmir-Schurwolle-Bettausstattung. Die klimatisierenden Eigenschaften von Edelhaar sorgen für erholsamen Schlaf. Die Kaschmir-Schurwolle-Füllung ist angenehm leicht, weich, warm und niemals klamm. Bezug edler Perkal. **Material:** Bezug 100% Baumwolle. Füllung 60% Kaschmir, 40% Schurwolle. **Pflege:** waschbar bis 40°C.

Steppbett (normal gefüllt)		
Gr. 135x200	**62 52 883**	**99,99**
Gr. 155x220	**55 82 060**	**139,-**
Duo-Steppbett		
Gr. 135x200	**15 16 687**	**169,-**
Gr. 155x220	**91 85 897**	**199,-**

Qualitäts Tipp: 100% weißes Kaschmir, umhüllt von feinstem Schweizer Mako-Batist

Fortsetzung von Angebot 4

4-Jahreszeiten-Steppbett		
Gr. 135x200	**91 94 956**	**229,-**
Gr. 155x220	**60 80 496**	**289,-**
Kopfkissen, gesteppt. Füllung Wollkugeln, 100% Schurwolle.		
Gr. 40x80	**16 91 507**	**44,99**
Gr. 80x80	**55 82 079**	**69,99**

Spar-Tipp: 2 Duo-Steppbetten 135x200 cm, 2 Kopfkissen 80x80 cm. **Sie sparen 30,-**

55 82 080 **4-teilig 447,98**

(5) F.A.N. Schurwolle-Bettausstattung. Rundum natürlich und mit besten Eigenschaften: Die Schurwolle-Füllung garantiert Ihnen ein großes Wärmevermögen und hohe Bauschkraft. Nimmt Feuchtigkeit gut auf, ohne sich klamm anzufühlen, und wirkt temperaturausgleichend. Füllung Washwool mit Wollsiegel-Qualität. **Material:** Bezug 100% Baumwolle; Füllung 100% Schurwolle. **Pflege:** waschbar bis 40°C.

Steppbett (leicht gefüllt)		
Größe 135x200	**67 61 497**	**49,99**
Größe 155x220	**56 07 407**	**69,99**
Steppbett (normal gefüllt)		
Größe 135x200	**56 07 413**	**69,99**
Größe 155x220	**06 13 074**	**99,99**
Duo-Steppbett		
Größe 135x200	**73 27 681**	**89,99**
Größe 155x220	**56 07 436**	**129,-**
4-Jahreszeiten-Steppbett		
Größe 135x200	**73 27 664**	**129,-**
Größe 155x220	**56 07 441**	**189,-**
Kopfkissen, gesteppt		
Größe 40x80	**73 27 579**	**29,99**
Größe 80x80	**73 27 419**	**44,99**

Spar-Tipp: 2 Duo-Steppbetten 135x200 cm, 2 Kopfkissen 80x80 cm. **Sie sparen 30,-**

06 13 363 **4-teilig 239,96**

Artikel mit dem Blatt-Symbol sind hautfreundlich, weil schadstoffgeprüft.

Infos zu modernen Faserbetten

Vier-Jahreszeiten-Bett

Aus 1 mach 2. Auseinandergeknöpft haben Sie 1 Sommerbett und 1 Bett für die Übergangszeit. Oder 2 Gästebetten. Zusammengeknöpft ein warmes Winterbett.

Duo-Decke

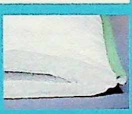

2 Decken, die nur an den Rändern fest miteinander verbunden sind. Das wärmeisolierende Luftpolster dazwischen sorgt dauerhaft für gleichmäßige Wärme.

Kochfeste Betten sind bestens geeignet für Hausstaub-Allergiker, Asthmatiker, Krankenpflege und für Kleinkinder, denn sie sind hygienisch und pflegeleicht. Nach dem Waschen einfach in den Trockner damit (bis 120°C).

95°

Pflege-Tipp:
Alle Betten mit diesem Zeichen sind vollwaschbar. Reicht jedoch das Volumen Ihrer Waschmaschine nicht aus, dann wenden Sie sich bitte an Ihre Wäscherei.

Ideal für Allergiker: Milben-Schutzbezüge

① **F.A.N. Milbenstopp-Bettausstattung mit Actigard** schützt Sie und Ihre Familie vor gesundheitsschädlichen Hausstaubmilben. Die antibakterielle Ausrüstung mit Actigard verhindert außerdem die Vermehrung von Bakterien und schützt vor schlechtem Geruch. Das feine Baumwollgewebe garantiert natürliche Feuchtigkeitsregulation und sorgt zusammen mit der bauschigen Füllung für guten, erholsamen Schlaf. Alle Artikel sind leicht zu waschen und deshalb sehr hygienisch.
Material: Der Bezug ist ein feines Gewebe aus 100% Baumwolle. Das Steppbett ist gefüllt mit Eurofill, 100% Polyester. Kopfkissenfüllung aus Faserbällchen, 100% Polyester.
Pflege: waschbar bis 60°C.

Kopfkissen, gesteppt		
Größe 40x80	62 81 535	16,99
Größe 80x80	13 68 559	24,99
Leicht-Steppbett		
Größe 135x200	62 81 492	39,99
Normal-Steppbett		
Größe 135x200	13 93 571	54,99
Größe 155x220	77 81 061	74,99
Duo-Steppbett		
Größe 135x200	62 81 508	64,99
Größe 155x220	62 81 519	89,99
Vier-Jahreszeiten-Steppbett		
Größe 135x200	62 81 526	89,99
Größe 155x220	71 35 170	129,-
Spannauflage mit Gummibändern an den Ecken		
Größe 95x195	68 99 122	54,99

Spar-Tipp I: 2 Leicht-Steppbetten 135x200 cm, 2 Kopfkissen 40x80 cm. **Sie sparen 14,-**

62 81 581	4-teilig	99,96

Spar-Tipp II: 2 Normal-Steppbetten 135x200 cm, 2 Kopfkissen 80x80 cm. **Sie sparen 20,-**

62 81 572	4-teilig	139,96

② **Milbenstopp-Schutz-Bezüge.** Ein hochwertiges Dreischichten-Vlies mit eingebautem Allergen-Filter bietet im Bettbereich optimalen Schutz gegen Hausstaubmilben. Die Schutz-Bezüge sind luftdurchlässig, feuchtigkeitsregulierend und herrlich weich. Alle Bezüge sind mit Reißverschluss ausgestattet. **Material:** 100% Polypropylen. **Pflege:** waschbar bis 60°C.

Kissenbezug		
Größe 40x80	62 08 049	14,99
Größe 80x80	63 35 924	19,99
Bettbezug		
Größe 100x135	63 35 914	44,99
Größe 135x200	63 35 904	54,99
Größe 155x220	62 08 058	69,99
Matratzen-Rundumbezug		
Größe 70x140	62 08 281	64,99
Größe 90x190	63 35 892	75,99
Größe 90x200	62 08 294	79,99
Größe 100x200	63 35 883	79,99
Größe 140x200	08 71 155	99,99

Spar-Tipp: Bettbezug 135x200 cm, Kissenbezug 80x80 cm, Matratzen-Rundumbezug 100x200 cm. **Sie sparen 15,-**

62 08 305	3-teilig	139,97

③ **F.A.N. MEDISAN Baumwoll-Kochfest-Bettausstattung.** Für echte Baumwoll-Fans genau das Richtige. Denn dieses hautfreundliche Baumwollbett nimmt Feuchtigkeit gut auf und ist im Sommer angenehm kühl. Kochfest und von daher auch für die Hygiene-Ansprüche von Allergikern gut geeignet. Bezug edles Satin-Gewebe. Medizinisch getestet. Die Baumwolle ist frei von natürlichen Begleitstoffen (Wachse, Pektine etc.), so dass sich keine Stockflecken und Schimmelpilze bilden können.
Material: Bezug und Füllung aus 100% Baumwolle. Füllung Kopfkissen: Faserbällchen aus 100% Polyester. **Pflege:** kochfest bis 95°C.

Kopfkissen, gesteppt			
Größe 40x80	20 09 040	~~24,99~~	19,99
Größe 80x80	21 93 884	~~34,99~~	29,99
Leicht-Steppbett			
Größe 135x200	76 19 184	~~59,99~~	49,99
Größe 155x220	15 68 282	~~79,99~~	69,99

Fortsetzung rechte Seite

Ideal für Hausstaub-Allergiker und Asthmatiker

Hygiene wird bei uns ganz groß geschrieben. Überzeugen Sie sich selbst!

Fortsetzung von Angebot 3

Normal-Steppbett

Größe 135x200	60 71 128	~~69,99~~	59,99
Größe 155x220	01 03 385	~~89,99~~	79,99

Vier-Jahreszeiten-Steppbett

Größe 135x200	14 95 671	~~119,-~~	109,-
Größe 155x220	05 04 158	~~159,-~~	149,-

Spar-Tipp I: 2 Leicht-Steppbetten 135x200 cm, 2 Kopfkissen 40x80 cm. **Sie sparen 20,-**

06 94 451	4-teilig	~~154,96~~	134,96

Spar-Tipp II: 2 Normal-Steppbetten 135x200 cm, 2 Kopfkissen 80x80 cm. **Sie sparen 20,-**

58 27 994	4-teilig	~~189,96~~	169,96

(4) **F.A.N. CLINISAN Bettausstattung. Ein echtes Schnäppchen und toll in der Qualität.** Ideal für Hausstaub-Allergiker, Asthmatiker, Kleinkinder und Pflegebedürftige. Denn Sie können diese Bettausstattungen problemlos bis 95°C waschen. Dadurch töten Sie gesundheitsschädigende Hausstaubmilben sicher ab.

Material: Bezug 50% Baumwolle, 50% Polyester. Füllung 100% Polyester/Isofill.

Pflege: kochfest bis 95°C.

Kopfkissen und Venenkissen. Mit abnehmbarer Hülle, praktischem Reißverschluss und Innenkissen.

Kopfkissen, Füllung Stäbchen, 100% Polyether.

Größe 40x80	01 10 517	19,99
Größe 80x80	01 10 521	29,99

Venenkissen, Füllung Formschaumkern, 100% Polyether.

Größe 40x70	01 50 788	39,99

Leicht-Steppbett

Größe 135x200	00 14 923	35,99

Normal-Steppbett

Größe 135x200	02 53 269	39,99
Größe 155x200	02 53 272	49,99
Größe 155x220	03 13 968	59,99

Duo-Steppbett

Größe 135x200	02 06 006	59,99
Größe 155x220	03 13 977	79,99

Vier-Jahreszeiten-Steppbett

Größe 135x200	00 66 701	89,99
Größe 155x200	00 66 718	99,99
Größe 155x220	00 05 253	129,-

Spar-Tipp I: 2 Leicht-Steppbetten 135x200 cm, 2 Kopfkissen 40x80 cm. **Sie sparen 12,-**

60 94 079	4-teilig	99,96

Spar-Tipp II: 2 Normal-Steppbetten 135x200 cm, 2 Kopfkissen 80x80 cm. **Sie sparen 20,-**

17 37 250	4-teilig	119,96

Kinder-Steppbett und -Kissen

Größe 40x60	01 10 508	14,99
Größe 100x135	02 53 257	29,99

Artikel mit dem Blatt-Symbol sind hautfreundlich, weil schadstoffgeprüft.

Unser Service

Persönliche Beratung

Unser Fachberatungs-Team berät Sie gern. Telefon:
0180 - 5 22 41 16
(€ 0,12/Min. aus dem Festnetz der T-Com)
Mo. bis Fr. von 8 bis 20 Uhr,
Samstag von 9 bis 14 Uhr.

5 Jahre Gewährleistung
auf alle Wohntextilien
auf WEBSCHATZ sogar 10 Jahre

① **EASY WASH Microfaser Bettausstattung.** Fühlt sich herrlich weich auf der Haut an und lässt sich sehr einfach pflegen. Denn das Steppbett ist per Reißverschluss teilbar und kann so ganz leicht und einfach gewaschen werden. Besonders für Allergiker und alle geeignet, die besonders hohe Pflege-, Wasch- und Hygieneansprüche haben. **Material:** Bezug Microfaser, 100% Polyester; Füllung 100% Polyester. **Pflege:** kochfest bei 95°C.

Kopfkissen. Füllung Stäbchen, 100% Polyurethan		
Gr. 40x80	65 71 817	19,99
Gr. 80x80	52 70 727	29,99
Leicht-Steppbett		
Gr. 135x200	56 29 861	49,99
Gr. 155x220	06 17 780	69,99
Normal-Steppbett		
Gr. 135x200	49 47 658	69,99
Gr. 155x220	85 91 432	89,99
Duo-Steppbett		
Gr. 135x200	21 60 827	89,99
Gr. 155x220	86 93 338	109,-
Vier-Jahreszeiten-Steppbett		
Gr. 135x200	21 95 900	129,-
Gr. 155x220	73 36 726	159,-

Spar-Tipp: 2 Normal-Steppbetten 135x200 cm, 2 Kopfkissen 80x80 cm. **Sie sparen 40,-**
70 71 007 **4-teilig 159,96**

② **IRISETTE Microfaser Aloe Vera Bettausstattung.** Kuschelweich und anschmiegsam. Dafür sorgt die edel samtige, atmungsaktive Microfaser-Qualität, die hier speziell mit feiner Aloe-Vera veredelt wurde. **Material:** Bezug Microfaser 100% Polyester, Füllung 100% Polyester. **Pflege:** waschbar bis 60°C.

Kopfkissen		
Gr. 40x80	48 85 304	19,99
Gr. 80x80	11 85 093	29,99

Microfaser - 5 mal saugfähiger als Baumwolle

Fortsetzung von Angebot 2

Leicht-Steppbett		
Gr. 135x200	83 79 144	39,99
Gr. 155x220	06 33 747	59,99
Normal-Steppbett		
Gr. 135x200	38 76 306	49,99
Gr. 155x220	96 25 128	69,99
Duo-Steppbett		
Gr. 135x200	57 04 407	69,99
Gr. 155x220	53 30 510	89,99
Vier-Jahreszeiten-Steppbett		
Gr. 135x200	39 39 883	99,99
Gr. 155x220	68 72 534	139,-

Spar-Tipp: 2 Normal-Steppbetten 135x200 cm, 2 Kopfkissen 80x80 cm. **Sie sparen 30,-**
96 99 601 **4-teilig 129,96**

③ **WEBSCHATZ Microfaser-Duo-Steppbett.** Extra warm, kuschelweich und anschmiegsam und mit ganz besonders warmer Füllung. 2 Decken sind nur an den Rändern fest miteinander verbunden. Das Luftpolster dazwischen sorgt dauerhaft für gleichmäßige Wärme. Ein traumhaftes Gefühl auf der Haut durch die feine Microfaser-Qualität des Bezuges. **Material:** Bezug Microfaser 100% Polyester, Füllung 100% Polyester. **Pflege:** waschbar bis 60°C.

Kopfkissen		
Gr. 40x80	76 70 520	15,-
Gr. 80x80	74 15 465	25,-
Duo-Steppbett		
Gr. 135x200	90 59 103	49,-

Spar-Tipp: 2 Duo-Steppbetten 135x200 cm, 2 Kopfkissen 80x80 cm, 2 Kopfkissen 40x80 cm + **Gratis** 1 Eisbär. **Sie sparen 100,-**
28 25 906 **6-teilig 78,-**

Artikel mit dem Blatt-Symbol sind hautfreundlich, weil schadstoffgeprüft.

Unser
Bestes
für Sie!
Microfaser
Atmungsaktiv
Traumhaft weich
Extra warm
40JAHRE WEBSCHATZ
FEINE WOHNTEXTILIEN
GRATIS
Beim Kauf des 6-teiligen Spar-Paketes erhalten Sie einen ca. 18 cm großen Eisbären.
WEBSCHATZ
③ 6-teiliges Spar-Paket
78,-
2 Duo-Steppbetten 135x200 cm
2 Kopfkissen 80x80 cm
2 Kopfkissen 40x80 cm
Sie sparen 100,-
60°
Duo-Decke
2 Decken sind nur an den Rändern fest miteinander verbunden. Das Luftpolster dazwischen sorgt dauerhaft für gleichmäßige Wärme.
③ 49,-
Duo-Steppbett
③ ab 15,-
Kopfkissen
Spaß haben, auswählen und bestellen - auch unter www.quelle.de

① **WEBSCHATZ Kochfest-Bettausstattung.** Aus hautfreundlichem Baumwollmischgewebe. Ideal für Hausstaub-Allergiker, Asthmatiker und alle Menschen, die auf Hygiene besonderen Wert legen. Hochbauschkräftiges Füll-Material. **Material:** Bezug 50% Baumwolle, 50% Polyester. Füllung 100% Polyester/Isofill. **Pflege:** kochfest bis 95°C.

Kopfkissen, gesteppt		
Gr. 40x80	**24 53 865**	**14,99**
Gr. 80x80	**62 99 400**	**19,99**
Leicht-Steppbett		
Gr. 135x200	**00 85 592**	**14,99**
Gr. 155x200	**91 94 080**	**29,99**
Gr. 155x220	**28 73 151**	**35,99**
Gr. 200x200	**84 71 804**	**39,99**
Gr. 200x220	**62 98 975**	**49,99**
Normal-Steppbett		
Gr. 135x200	**24 93 818**	**29,99**
Gr. 155x200	**01 88 638**	**39,99**
Gr. 155x220	**62 98 990**	**44,99**
Gr. 200x200	**62 99 003**	**49,99**
Gr. 200x220	**62 99 179**	**59,99**
Duo-Steppbett		
Gr. 135x200	**92 44 292**	**39,99**
Gr. 155x200	**62 99 261**	**49,99**
Gr. 155x220	**62 99 272**	**55,99**
Gr. 200x200	**62 99 293**	**69,99**
Gr. 200x220	**89 41 487**	**79,99**
Vier-Jahreszeiten-Steppbett		
Gr. 135x200	**62 99 307**	**49,99**
Gr. 155x200	**07 59 016**	**64,99**
Gr. 155x220	**00 94 246**	**69,99**
Gr. 200x200	**62 99 386**	**89,99**
Gr. 200x220	**77 26 041**	**99,99**

Spar-Tipp I: 1 Normal-Steppbett nach Größe Ihrer Wahl, 1 Kopfkissen 80x80 cm. **Sie sparen 10,-**

Gr. 135x200	**24 72 248**	**2-teilig 39,98**
Gr. 155x200	**74 96 456**	**2-teilig 49,98**
Gr. 155x220	**62 99 441**	**2-teilig 54,98**

Fortsetzung rechts

QUELLE – Ihr Übergrößen-Spezialist! Bettdecke auch bis 200 x 220 cm erhältlich.

NEU bei QUELLE! Atmungsaktive Microfaser-Decke mit neuartiger Füllung aus Feinstfasern. Aufzuschütteln wie ein Daunenbett!

Fortsetzung von Angebot 1

Spar-Tipp II: 1 Vier-Jahreszeiten-Steppbett nach Größe Ihrer Wahl, 1 Kopfkissen 80x80 cm. **Sie sparen 15,-**

Gr. 135x200	**68 06 135**	**2-teilig 54,98**
Gr. 155x200	**01 65 490**	**2-teilig 69,98**
Gr. 155x220	**62 99 468**	**2-teilig 74,98**

② **WEBSCHATZ Microfaser-Steg-Steppbett.** Kuschelweich und anschmiegsam durch die samtige, atmungsaktive Microfaser-Qualität. Eine neuartige Füllung aus Feinstfasern, bei der die Eigenschaften von Daunen nachempfunden sind, so dass eine auffallende Luft- und Leichtigkeit spürbar ist. Die bauschige, langlebige Füllung ist aufschüttelbar wie Daunen. Die Atmungsaktivität garantiert zudem einen optimalen Feuchtigkeits- und Temperaturausgleich und damit ein ideales Schlafklima. **Material:** Bezug Microfaser, 100% Polyester; Füllung 100% Polyester. **Pflege:** waschbar bis 60°C.

Kopfkissen		
Gr. 40x80	**01 72 350**	**14,99**
Gr. 80x80	**20 44 639**	**24,99**
Steg-Steppbett		
Gr. 135x200	**76 21 445**	**69,99**
Gr. 155x220	**07 15 874**	**89,99**

Spar-Tipp: 2 Steg-Steppbetten 135x200 cm, 2 Kopfkissen 80x80 cm. **Sie sparen 40,-**
46 51 955 **4-teilig 149,96**

③ **F.A.N. Kochfest-Vier-Jahreszeiten-Steppbett.** Genießen Sie die luftige Hohlfaserfüllung aus kochfester, pflegeleichter Polyester-Qualität. Ideal für Allergiker. **Material:** Bezug 50% Baumwolle, 50% Polyester. Füllung Hohlfaser, 100% Polyester. **Pflege:** kochfest bis 95°C.

Kopfkissen, gesteppt		
Gr. 80x80	**56 09 502**	**19,99**

Artikel mit dem Blatt-Symbol sind hautfreundlich, weil schadstoffgeprüft.

Fortsetzung von Angebot 3

Vier-Jahreszeiten-Steppbett		
Gr. 135x200	56 09 280	49,99
Gr. 155x220	56 09 496	69,99
Gr. 200x200	79 58 140	89,99

Spar-Tipp: 2 Vier-Jahreszeiten-Steppbetten 135x200 cm, 2 Kopfkissen 80x80 cm.
Sie sparen 40,-

79 51 545	4-teilig	99,96

(4) **F.A.N. Perkal-Vier-Jahreszeiten-Steppbett.** Besonders leicht und angenehm auf der Haut, denn Perkal ist ein sehr feines Baumwollgewebe, das Feuchtigkeit optimal aufnimmt. Die hochwertige Hollofil-Allerban-Markenfüllung von DuPont bietet Schutz gegen Hausstaubmilben, Bakterien und Pilze. Sie wurde nach strengen Wärme-Standards entwickelt, speichert Wärme optimal und ist sehr anschmiegsam. Dadurch verteilt sich Wärme gleichmäßig auf Ihrer Haut. Temperaturschwankungen werden reduziert, Kältebrücken praktisch vermieden. **Material:** Bezug edler Perkal, 100% Baumwolle. Füllung Hollofil-Allerban, 100% Polyester. Füllung Kopfkissen Comforel Faserbällchen, 100% Polyester. **Pflege:** waschbar bis 60°C.

Kopfkisssen, gesteppt		
Gr. 40x80	39 81 849	19,99
Gr. 80x80	84 44 714	29,99
Vier-Jahreszeiten-Steppbett		
Gr. 135x200	87 17 094	79,99
Gr. 155x200	88 19 341	99,99
Gr. 155x220	55 57 918	129,-
Gr. 200x200	67 67 441	149,-

Spar-Tipp: 2 Vier-Jahreszeiten-Steppbetten 135x200 cm, 2 Kopfkissen 80x80 cm.
Sie sparen 50,-

22 94 927	4-teilig	169,96

(5) **F.A.N. Microfaser-Vier-Jahreszeiten-Steppbett.** Kuschelweich und anschmiegsam durch die samtige, atmungsaktive Microfaser-Qualität. Das voluminöse Steppbett speichert Wärme optimal - und das bei extrem geringem Gewicht. Dafür sorgt die hochwertige Quallofil Air-Markenfüllung von DuPont. **Material:** Bezug Microfaser, 100% Polyester. Füllung Quallofil Air 100% Polyester. Füllung Kopfkissen Comforel-Faserbällchen, 100% Polyester. **Pflege:** waschbar bis 60°C.

Kopfkissen, gesteppt		
Gr. 40x80	49 29 872	19,99
Gr. 80x80	65 87 530	30,99
Vier-Jahreszeiten-Steppbett		
Gr. 135x200	33 78 878	109,-
Gr. 155x200	51 33 191	119,-
Gr. 155x220	93 46 231	139,-
Gr. 200x200	80 74 423	159,-

Spar-Tipp: 2 Vier-Jahreszeiten-Steppbetten 135x200 cm, 2 Kopfkissen 80x80 cm.
Sie sparen 80,-

97 64 847	4-teilig	199,98

Vier-Jahreszeiten-Bett in 3 Qualitäten

Diese Möglichkeiten haben Sie mit dem Vier-Jahreszeiten-Bett:

Vier-Jahres-Zeiten-Bett

Aus 1 mach 2. Auseinandergeknöpft haben Sie 1 Sommerbett und ein Bett für die Übergangszeit. Oder 2 Gästebetten. Zusammengeknöpft ein warmes Winterbett.

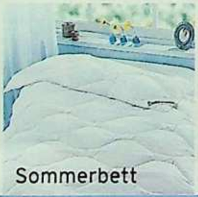

Artikel mit dem Blatt-Symbol sind hautfreundlich, weil schadstoffgeprüft.

① **WEBSCHATZ Steppbett "Standard".** Hier stimmt alles: Qualität und Preis. Sie werden von der Bauschkraft und der Hautfreundlichkeit begeistert sein. **Material:** Bezug 50% Baumwolle und 50% Polyester. Hochbauschfüllung 100% Polyester. **Pflege:** waschbar bis 60°C.

Kopfkissen, 40x80 cm
natur **62 04 056** bleu **67 21 987** **9,99**
Kopfkissen, 80x80 cm
natur **49 94 404** bleu **49 93 997** **14,99**
Leicht-Steppbett, 135x200 cm
natur **49 94 023** bleu **49 93 955** **19,99**
Normal-Steppbett, 135x200 cm
natur **49 94 033** bleu **67 22 196** **29,99**
Normal-Steppbett, 155x200 cm
natur **67 21 908** bleu **49 93 961** **39,99**
Normal-Steppbett, 200x200 cm
natur **49 94 387** bleu **49 93 974** **54,99**
4-Jahreszeiten-Steppbett, 135x200 cm
natur **63 53 022** bleu **49 93 989** **39,99**
4-Jahreszeiten-Steppbett, 155x220 cm
natur **49 94 399** bleu **67 22 173** **79,99**
Spar-Tipp I: 2 Leicht-Steppbetten 135x200 cm, 2 Kopfkissen 40x80 cm. **Sie sparen 10,-**
natur **46 43 103** **4-teilig** **49,96**
bleu **73 99 126** **4-teilig** **49,96**
Spar-Tipp II: 2 Normal-Steppbetten 135x200 cm, 2 Kopfkissen 80x80 cm. **Sie sparen 20,-**
natur **49 96 364** **4-teilig** **69,96**
bleu **67 21 974** **4-teilig** **69,96**

Unterbetten mit Gummizug, damit nichts verrutscht

② **F.A.N. 5-Zonen-Visco-Schaumkern-Auflage.** Die Visco-Schaumplatte mit 5 verschiedenen Liege-Zonen wirkt durchblutungsfördernd und rückenschonend. Der temperaturvariable Schaumkern passt sich unter Druck und Wärme dem Körper optimal an und mildert somit die Belastung an kritischen Druckpunkten. Abnehmbarer Bezug mit Reißverschluss.
Material: Bezug 100% Baumwolle. Viskoschaumplatte.
Pflege: Bezug kochfest bis 95°C.
Größe 95x195 **73 11 753** **79,99**

③ **F.A.N. Unterbett** mit Noppenschaumkern. Allergieneutral und rückenschonend. Unser Tipp: Gleichen Sie damit Ihre 3-teilige oder „altgediente" Matratze aus. Abnehmbarer Bezug mit Reißverschluss.
Material: Bezug 50% Baumwolle, 50% Polyester. Noppenschaumkern aus 100% Polyether.
Pflege: Bezug kochfest bis 95°C.
Größe 90x190 **19 03 057** **49,99**
Größe 95x195 **49 71 391** **69,99**

④ **F.A.N. Unterbett** mit Sommer- und Winterseite, damit Sie das ganze Jahr über ein optimales Schlafklima genießen können.
Material: Sommerseite Mako-Satin Trikot, 100% Baumwolle. Winterseite Flor aus 100% Schurwolle. Hochwertige Füllung, 100% Schurwolle in WOLLSIEGEL-Qualität.
Größe 90x190 **01 05 182** **49,99**
Größe 95x195 **67 33 843** **59,99**

⑤ **F.A.N. Unterbett** aus Baumwolle und Schurwolle. Nimmt Feuchtigkeit gut auf und gleicht Temperaturen aus.
Material: Bezug beidseitig Mako-Trikot, 100% Baumwolle; Füllung 100% Schurwolle in Merinoqualität.
Größe 90x190 **18 25 158** **35,99**
Größe 95x195 **49 74 877** **45,99**
Größe 140x200 **19 03 357** **79,99**

24 **die schnelle 24** gegen Aufpreis. Nähere Infos im Service-Teil.

Kochfeste Matratzenschoner für optimale Hygiene

⑥ 24 **Jersey-Schonbezug** aus feiner, leicht elastischer Baumwoll-Qualität. **Material:** 100% Baumwolle. **Pflege:** kochfest bis 95°C.

Größe 95x195	98 53 330	24,99
Größe 140x200	06 02 476	39,99

Spar-Tipp: 2 Schonbezüge 95x195 cm.
Sie sparen 10,-

31 99 391	2 Stück	39,98

⑦ **WASH COTTON Spannauflage.** Atmungsaktives, feuchtigkeitsleitendes Baumwollgewebe. **Material:** Bezug und Füllung 100% Baumwolle. **Pflege:** kochfest bis 95°C.

Größe 70x140	72 44 503	24,99
Größe 95x195	49 70 537	39,99
Größe 140x200	02 84 535	64,99
Größe 160x200	00 63 393	74,99
Größe 200x200	19 01 257	94,99

⑧ 24 **Molton-Schonauflage.** Angerautes, super weiches Spezialgewebe mit SANFOR-Ausrüstung - deshalb einlaufsicher. **Material:** 100% Baumwolle. **Pflege:** kochfest bis 95°C.

Größe 95x195	28 05 600	19,99
Größe 140x200	32 96 315	29,99

Spar-Tipp: 2 Schonauflagen 95x195 cm.
Sie sparen 10,-

05 70 773	2 Stück	29,98

⑨ 24 **Fleece-Spannauflage.** Die Oberseite ist aus flauschigem Fleece. **Material:** Oberseite Fleece, 100% Polyester; Unterseite 65% Polyester, 35% Baumwolle; Füllung 100% Polyester. **Pflege:** kochfest bis 95°C.

Größe 95x195	67 67 945	19,99

Spar-Tipp: 2 Fleece-Spannauflagen 95x195 cm.
Sie sparen 10,-

00 83 552	2 Stück	29,98

Schonauflagen: wasserdicht, hautangenehm, kochfest

⑩ 24 **Molton-Schonauflage.** Hautangenehmes, beschichtetes, wasserundurchlässiges Spezialgewebe. **Material:** 100% Baumwolle, Unterseite mit Polyurethan beschichtet. **Pflege:** kochfest bis 95°C.

Größe 70x140	51 64 955	14,99
Größe 95x195	93 69 507	29,99
Größe 100x200	11 76 505	34,99
Größe 140x200	85 32 362	49,99

Spar-Tipp: 2 Molton-Schonauflagen 95x195 cm.
Sie sparen 10,-

82 39 093	2 Stück	49,98

⑪ 24 **Frottee-Spannauflage.** Wasserundurchlässig durch beschichtete Unterseite. Oberseite hautfreundliche Baumwollmisch-Qualität. **Material:** 80% Baumwolle, 20% Polyester, Unterseite mit Polyurethan beschichtet. **Pflege:** kochfest bis 95°C.

Größe 70x140	09 67 090	14,99
Größe 95x195	68 62 587	24,99
Größe 140x200	16 05 347	34,99

Spar-Tipp I: 2 Frottee-Spannauflagen 95x195 cm.
Sie sparen 10,-

52 48 152	2 Stück	39,98

⑫ 24 **Vlies-Spannauflage** mit Rundum-Spannrand. Hochwertiger, wasserdichter und atmungsaktiver Vlies. **Material:** 100% Polypropylen. **Pflege:** kochfest bis 95°C.

Größe 70x140	33 84 577	9,99
Größe 95x195	31 49 328	19,99
Größe 140x200	19 74 004	29,99

Spar-Tipp: 2 Spannauflagen 95x195 cm. **Sie sparen 10,-**

31 49 787	2 Stück	29,98

⑬ 24 **5-Schichten-Betteinlage.** Wasserundurchlässig und atmungsaktiv. Extra hohes Saugvolumen von 2L/qm². **Material:** 93% Polyester, 7% Viskose. **Pflege:** kochfest bis 95°C.

Größe 140x50	66 58 668	14,99
Größe 160x75	18 02 359	22,99

Spar-Tipp: 2 Betteinlagen 160x75 cm. **Sie sparen 10,-**

23 07 765	2 Stück	35,98

... übrigens: Matratzen in großer Auswahl finden Sie ab Seite (1208)!

Gleich mitbestellen!

Neue Kissen sind hygienischer und erhöhen Ihren Schlafkomfort.

Artikel mit dem Blatt-Symbol sind hautfreundlich, weil schadstoffgeprüft.

① **BETTY Viscomed Nackenstützkissen** sorgt für behutsame Entspannung Ihrer Rücken- und Nackenmuskulatur. Denn der Spezialschaumkern des Kissens reagiert variabel auf Druck und Temperatur. Bezug mit Reißverschluss. **Material:** Bezug Jersey 80% Baumwolle, 20% Polyester. Füllung: Visco-Schaumkern. **Pflege:** Bezug waschbar bis 60°C.

Größe 40x80	**98 42 747**	**69,99**

Spar-Tipp: 2 Kissen 40x80 cm. **Sie sparen 30,-**

21 25 687	**2 Stück**	**109,98**

② **F.A.N. Dinkelkissen.** Herrlich luftdurchlässig, schön leicht und dennoch stabil. Die Füllung aus Dinkel-Spreu wirkt wohltuend und entspannend auf Ihren Körper. **Material:** Bezug ungesteppt 100% Baumwolle. Bezug gesteppt Perkal, 100% Baumwolle.
Pflege: gesteppter Bezug waschbar bis 40°C.

Bezug, ungesteppt		
Größe 40x60	**73 51 200**	**14,99**
Größe 40x80	**75 99 448**	**19,99**
Bezug, gesteppt (mit Reißverschluss)		
Größe 40x60	**30 45 295**	**24,99**
Größe 40x80	**18 17 963**	**29,99**

③ **F.A.N. Visco-Tonnenform-Nackenstützkissen.** Kuschelweich und anschmiegsam durch den samtigen, atmungsaktiven Microfaser-Bezug. Der mit Hohlkammern in Tonnenform ausgestattete Kern bewirkt, dass der Nacken gestützt wird. Die elastischen Hohlkammern-Tonnen bringen höchsten Stützkomfort, Weichheit, Entlastung der Verspannungen und beste Luftzirkulation. **Material:** Bezug gesteppt. Microfaser 100% Polyester. Füllung: Visco-Schaumkern aus 100% Polyurethan.

Größe 40x80	**16 26 002**	**59,99**

Spar-Tipp: 2 Kissen, 40x80 cm. **Sie sparen 20,-**

55 60 048	**2 Stück**	**99,98**

④ **BETTY Streifsatin-Latex-Nackenstützkissen.** Extra kuscheliges Kissen als Alternative zum Feder-Kissen. Sieht immer perfekt aus, kein Aufschütteln. Edler Talalay-Latex, umhüllt von feinem Mako-Satin. Bezug edler Mako-Satin mit blauer Biese. **Material:** Bezug 100% Baumwolle. Füllung 100% Latex. **Pflege:** Bezug waschbar bis 60°C.

Größe 40x40	**20 58 570**	**29,99**
Größe 40x80	**20 26 836**	**44,99**

Spar-Tipp: 2 Kissen 40x80 cm. **Sie sparen 10,-**

17 02 244	**2 Stück**	**79,98**

⑤ 24 **Nackenstützkissen.** Bietet Ihrer empfindlichen Nackenmuskulatur optimale Entlastung und beugt Verspannungen vor. Bezug mit Reißverschluss. **Material:** Bezug 100% Baumwolle, gesteppt. Füllung atmungsaktiver Stützkern, ummantelt mit Faservlies aus 100% Polyester. **Pflege:** Bezug waschbar bis 40°C.

Größe 40x80	**53 44 851**	**19,99**

Spar-Tipp: 2 Nackenstützkissen 40x80 cm. **Sie sparen 10,-**

04 16 122	**2 Stück**	**29,98**

⑥ **HÄUSSLING REFORMETTA Feder-Kopfkissen.** Schmiegt sich Ihrem Kopf und Schulterbereich sanft an. Denn es ist besonders elastisch durch sein hohes Füll-Volumen. **Material:** Bezug 100% Baumwolle. Füllung nach EuroNorm: neue Daunen und Federn Klasse 1. **Pflege:** waschbar bis 60°C.

90% Daunen, 10% Federn, 80x80 cm, 550 g		
natur	**49 61 874**	**79,99**
saphir	**86 68 458**	**79,99**
weiß	**76 69 569**	**79,99**
70% Federn, 30% Daunen, 80x80 cm, 900g		
natur	**70 26 900**	**49,99**
saphir	**40 91 158**	**49,99**
weiß	**99 64 359**	**49,99**
100% Federn, 40x80 cm, 500g		
natur	**95 47 293**	**14,99**
saphir	**90 57 323**	**14,99**
weiß	**48 33 262**	**14,99**
100% Federn, 80x80 cm, 1000g		
natur	**32 97 630**	**19,99**
saphir	**88 79 433**	**19,99**
weiß	**71 78 606**	**19,99**

Ein neuer Blickfang für Ihr Schlafzimmer

QUELLE.

(7) 24 **Tagesdecke** mit edel glänzender Oberseite, aufwändiger Stickerei und 2-stufigem Volant. Unterseite uni. **Material:** Oberseite Satin, 100% Polyester; Unterseite 100% Polyester; Füllung 100% Polyester.

23 66 987 blau

Einbettdecke, Volant an 1 Seite		
Größe **01** (145x210)		**29,99**
Zweibettdecke, Volant an 2 Seiten		
Größe **02** (290x210)		**39,99**
Polsterbettdecke, Volant an 3 Seiten		
Größe **03** (290x255)		**49,99**
Paradekissen-Hülle ohne Füllung		
Größe **04** (80x80)		**12,99**
Zierkissen-Hülle ohne Füllung		
Größe **05** (40x40)		**9,99**

(8) 24 **Tagesdecke** im plastischen Patchwork-Look, mit auffälliger Hoch-Tief-Musterung. Ein herrlicher Blickfang in Ihrer Wohnung. Unterseite uni. Mit Rundum-Volant. **Material:** 100% Baumwolle; Füllung 100% Polyester

44 51 474 gemustert

Einbettdecke, rundum Volant		
Größe **01** (140x210)		**39,99**
Zweibettdecke, rundum Volant		
Größe **02** (280x210)		**79,99**
Polsterbettdecke, rundum Volant		
Größe **03** (280x250)		**99,99**
Zierkissen-Hülle ohne Füllung		
Größe **04** (40x40)	**2 Stück**	**19,99**
Paradekissen-Hülle ohne Füllung		
Größe **05** (80x80)	**2 Stück**	**39,99**

(9) **Tagesdecke.** Duftiger Voile in zarten Farben! Für ein stimmungsvolles Flair in Ihrem Schlafzimmer. Mit einem Hauch von Romantik. In 4 schönen Farben. **Material:** Oberseite 100% Polyester; Unterseite 100% Polyamid; Füllung 100% Polyester.

04 94 023 grün **36 92 020** bleu
74 39 518 apricot **84 61 353** champagner

Einbettdecke, Volant an 1 Seite		
Größe **01** (145x210)		**39,99**
Zweibettdecke, Volant an 2 Seiten		
Größe **02** (280x210)		**69,99**
Französische Bettdecke, Volant an 3 Seiten		
Größe **03** (220x250)		**59,99**
Polsterbettdecke, Volant an 3 Seiten		
Größe **04** (280x245)		**89,99**
Kissen mit Rüsche und Füllung		
Größe **05** (40x40)	**2 Stück**	**24,99**

Infos zu Tagesdecken

Alle Maßangaben inklusive Volant oder Fransen
Rechnen Sie also nicht nur Länge und Breite Ihres Bettes mit ein, sondern beachten Sie auch die Höhe, Standort und Bauweise. Zum Beispiel, ob es ein Kopf- oder Fußteil hat, ob es an der Wand steht oder frei im Raum.

Einbettdecken
145x210 cm, herabhängend an 1 Seite

Zweibettdecken
290x210 cm, herabhängend an 2 Seiten

Polsterbettdecken
290x245 cm, herabhängend an 3 Seiten

Französische Bettdecken
220x250 cm, herabhängend an 3 Seiten

Überwürfe
erhalten Sie mit integrierten Volant

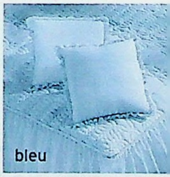

①24 **Chenille-Überwürfe für Bett, Sessel und Couch.** In herrlich weicher, mollig warmer Chenille-Qualität. Für alle, die es kuschelig mögen! Pflegeleicht und strapazierfähig. Läuft beim Waschen nicht ein. **Material:** 100% Baumwolle. **Pflege:** waschbar bis 40°C.
40 50 797 terra **72 98 006** bordeaux
90 19 209 blau **91 18 834** natur

Überwürfe für Betten	
Gr. **01** (Einbettdecke, 140x210)	**39,99**
Gr. **02** (Zweibettdecke, 280x210)	**69,99**
Gr. **03** (Polsterbettdecke, 280x250)	**89,99**
Überwürfe für Sessel und Couch	
Gr. **04** (Sessel, 250x180)	**69,99**
Gr. **05** (2er-Couch, 250x280)	**89,99**
Gr. **06** (3er-Couch, 250x380)	**129,-**

② **Überwürfe für Sessel und Couch.** Kombinieren Sie selbst und geben Sie Ihren Möbeln eine ganz besondere Note. Denn das Blumen-Dessin und das Streifen-Dessin sind perfekt aufeinander abgestimmt. Schwere, strapazierfähige Qualität. **Material:** 85% Baumwolle, 15% Polyester. **Pflege:** waschbar bis 30°C.
Fortsetzung rechts

Fortsetzung von Angebot 2
14 15 272 Streifen apricot
17 43 876 Blume apricot
62 82 800 Streifen blau
77 79 448 Blume blau

Überwürfe		
Größe **01** (Sessel, 180x270)		**39,99**
Größe **02** (Sessel, 260x270)		**59,99**
Größe **03** (2er-Couch, 270x320)		**69,99**
Größe **04** (3er-Couch, 270x380)		**89,99**
Kissen, Füllung 100% Polyester.		
Größe **05** (38x38)	**2 Stück**	**19,99**

③ **Überwürfe, Spannbezüge und Zierkissen.** Hohe Qualität zum niedrigen Preis! **Spannbezüge nur geeignet für Möbel mit Polsterfugen und Armlehnen. Material:** 50% Baumwolle, 50% Polyester. **Pflege:** waschbar bis 30°C.
00 70 478 terra **69 11 499** blau
77 82 772 braun

Überwürfe		
Größe **01** (Sessel, 180x270)		**19,99**
Größe **02** (Sessel, 260x270)		**29,99**
Größe **03** (2er-Couch, 270x320)		**39,99**
Größe **04** (3er-Couch, 270x380)		**49,99**
Spannbezüge mit Gummizug		
Größe **05** (Sessel, 80-105)		**39,99**
Größe **06** (2er-Couch, 135-160)		**49,99**
Größe **07** (3er-Couch, 185-210)		**59,99**
Kissen mit Stehsaum, Füllung 100% Polyester		
Größe **08** (38x38)	**2 Stück**	**19,99**

④24 **Spannbezüge für Sessel und Couch.** Das edle Jacquard-Gewebe in eleganter Optik verleiht eine individuelle Note. Hochwertige Qualität in neuer Form. **Spannbezüge nur geeignet für Möbel mit Polsterfugen und Armlehnen. Material:** 70% Baumwolle, 30% Polyester. **Pflege:** waschbar bis 40°C.
03 73 863 blau **08 42 503** terra
68 06 389 grün **94 42 655** natur

Spannbezüge mit Gummizug		
Größe **01** (Sessel, 80-105)		**49,99**
Größe **02** (2er-Couch,135-160)		**69,99**
Größe **03** (3er-Couch,185-210)		**89,99**
Kissen-Hüllen, ohne Füllung		
Größe **04** (40x40)	**2 Stück**	**19,99**
Spar-Tipp: Je 1 Spannbezug für Sessel, 2er-Couch, 3er-Couch + 2 Kissenhüllen 40x40 cm. **Sie sparen 30,-**		
Größe **05**	**5-teilig**	**199,96**

24 **die schnelle 24** gegen Aufpreis. Nähere Infos im Service-Teil.

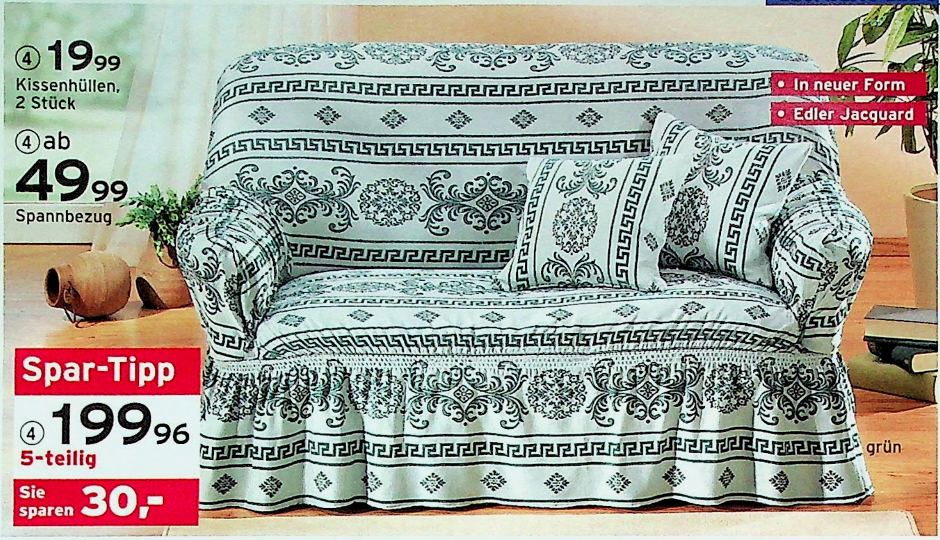

Es war einmal ... Ihr altes Sofa

Mit diesen Überwürfen sehen Ihre Polstermöbel im Nu aus wie neu!

GRATIS

Beim Kauf des Komplett-Sets erhalten Sie 2 Kissen 38x38 cm, in Bezugfarbe, im Wert von 24,99.

⑤ **Überwürfe, Spannbezüge und Zierkissen.** Die topaktuelle Batik-Optik setzt Möbel neu in Szene und inspiriert zu modernen Kombinationen. **Spannbezüge nur geeignet für Möbel mit Polsterfugen und Armlehnen.** Neue strapazierfähige, besonders schwere Qualität. **Material:** 85% Baumwolle, 15% Polyester. **Pflege:** waschbar bis 30°C.

29 28 877 grün **38 27 556** natur
77 13 966 blau **96 14 532** terra

Überwürfe

Größe **01** (Sessel, 180x270)		**24,99**
Größe **02** (Sessel, 260x270)		**44,99**
Größe **03** (2er-Couch, 270x320)		**54,99**
Größe **04** (3er-Couch, 270x380)		**64,99**

Spannbezüge mit Gummizug

Größe **05** (Sessel, 80-105)		**49,99**
Größe **06** (2er-Couch, 135-160)		**69,99**
Größe **07** (3er-Couch, 185-210)		**89,99**

Kissen, Füllung 100% Polyester

Größe **08** (38x38)	**2 Stück**	**24,99**
Größe **09** (45x55)	**2 Stück**	**29,99**

Stuhl-Überzüge, passend für alle Lehnenformen. Sitz und Rücken sind mit eingearbeiteter Schaumstoffplatte ausgestattet. Sitzfläche 37x42 cm, Rückenlehne Höhe 47 cm, Breite 43 cm, Gesamthöhe 90 cm.

Größe **10** (37x42)		**34,99**

Komplett-Set: Wenn Sie dieses Set, bestehend aus den Überwürfen für Sessel 260x270 cm, 2er-Couch 270x320 cm und 3er-Couch 270x380 cm kaufen, **dann erhalten Sie 2 Kissen** (38x38 cm) **im Wert von 24,99 gratis dazu!**

Größe **11**	**5-teilig**	**164,97**

⑥ 24 **Sofakissen-Füllungen, 4 Stück.** **Material:** Bezug 100% Polypropylen. Füllung 100% Polyester. **Pflege:** waschbar bis 40°C.

Größe 40x40	**87 05 272**	**4 Stück**	**9,99**

Gleich mitbestellen

Waschbare Sofakissen-Füllungen

4 Stück = 1 Preis

Artikel mit dem Blatt-Symbol sind hautfreundlich, weil schadstoffgeprüft.

Der zweite Frühling für Ihr treues Sofa

Verwandeln Sie Ihr Zuhause im Handumdrehn mit pflegeleichten Überwürfen!

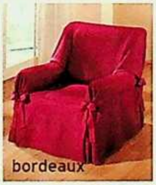

① 24 **Überwürfe für Bett, Sessel und Couch.** Die Jacquard-Optik bringt neuen Schwung in Ihre Wohnung. Die SANFOR-Ausrüstung sorgt dafür, dass beim Waschen nichts einläuft. **Material:** 100% Baumwolle. **Pflege:** waschbar bis 40°C.

24 11 561 blau **31 40 861** terra
76 17 910 natur **28 10 929** taupe

Überwürfe für Betten	
Größe **01** (Einbettdecke, 140x210)	19,99
Größe **02** (Zweibettdecke, 280x210)	49,99
Größe **03** (Polsterbettd. 280x250)	69,99
Überwürfe für Sessel und Couch	
Größe **04** (Sessel, 250x180)	39,99
Größe **05** (2er-Couch, 250x280)	69,99
Größe **06** (3er-Couch, 250x380)	79,99
Kissenhüllen, ohne Füllung	
Größe **07** (40x40) 2 Stück	19,99

② **Spannbezüge für Sessel und Couch** in ausgesuchtem Jacquard-Dessin. Neue Form mit Durchzugsschleife: praktisch und zugleich wunderschön zu kombinieren. Hochwertige, sehr strapazierfähige Qualität. **Nur für Möbel mit Polsterfugen und Armlehnen geeignet. Material:** 55% Baumwolle, 45% Polyester. **Pflege:** waschbar bis 40°C.

23 86 281 natur **39 35 320** grün
69 26 025 bordeaux **96 89 003** blau

Spannbezüge	
Größe **01** (Sessel, 80-105)	69,99
Größe **02** (2er-Couch, 135-160)	99,99
Größe **03** (3er-Couch, 185-210)	129,-

Unser Service für Sie

Persönliche Beratung

Unser Fachberatungs-Team berät Sie gern. Telefon: 0180 - 5 22 41 16 (€ 0,12/Min. aus dem Festnetz der T-Com) Mo. bis Fr. von 8 bis 20 Uhr, Samstag von 9 bis 14 Uhr.

5 Jahre Gewährleistung auf alle Wohntextilien auf WEBSCHATZ sogar 10 Jahre

RATENKAUF: Das Teilzahlungsangebot von QUELLE für Ihr ganz persönliches Wunschpaket: Jetzt komplett bestellen und bequem bezahlen.

Info auf den Service-Seiten oder www.quelle.de

Gleich bestellen! Am schnellsten geht's per Internet www.quelle.de

 24 **die schnelle 24 gegen Aufpreis. Nähere Infos im Service-Teil.**

Bi-Elastic-Spannbezüge jetzt auch für Ihr Eck-Sofa!

NEU und exklusiv – das gibt's nur bei QUELLE.

Kissenhüllen finden Sie auf Seite 658, Angebot 1

③ ab
49,99
Spannbezug

Für Sessel, 2-Sitzer, 3-Sitzer
– mit und ohne Armlehnen –
und natürlich für Ecksofas ...

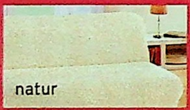

... in 4 schicken Farben

... und so einfach wird´s bezogen - fertig!

③ 24 **Spannbezüge für Sessel und Couch.**
Die hohe Elastizität macht diese Bezüge für alle gebräuchlichen Polstermöbel mit Polsterfugen verwendbar. Gebrauchsanleitung liegt anbei.
In 2 Varianten - mit und ohne Armlehnen.
Jetzt neu: auch für Ecksofa mit Armlehnen.
Pflegeleichte, strapazierfähige Qualität.
Material: 60% Baumwolle, 35% Polyester, 5% Elasthan. **Pflege:** waschbar bis 40°C.

22 35 296 natur **62 79 672** curry
47 47 233 jeans **08 29 673** rost

Spannbezüge mit Armlehnen:

Sesselüberzug	
Größe **01** (80-105)	**59,99**
Couchüberzug, 2-sitzig	
Größe **02** (135-160)	**89,99**
Couchüberzug, 3-sitzig	
Größe **03** (185-210)	**99,99**

Spannbezüge ohne Armlehnen:

Sesselüberzug	
Größe **04** (80-105)	**49,99**
Couchüberzug, 2-sitzig	
Größe **05** (135-160)	**79,99**
Couchüberzug, 3-sitzig	
Größe **06** (185-210)	**89,99**
Überzug für Ecksofa mit Armlehnen	
Größe **07** (380-530)	**149,-**

①-⑤ Die hohe Elastizität macht diese Bezüge für alle gebräuchlichen Polstermöbel verwendbar.
Wichtig: Die Elastic-Bezüge sind aber nur für Möbel mit Polsterfugen und Armlehnen geeignet.

1/ 24 **Spannbezüge für Sessel und Couch.** In weicher, mollig warmer Microfaser-Qualität. In 2 Ausführungen, uni und gemustert. Strapazierfähiger, pflegeleichter Microfaser-Stretch. **Material:** 100% Polyester. **Pflege:** kochfest bis 95°C.
64 15 516 bordeaux/uni
37 45 851 bordeaux/gemustert
72 62 241 natur/uni **51 29 548** natur/gemustert
86 79 498 blau/uni **23 00 276** blau/gemustert

Sesselüberzug	**uni**	**gemustert**
Größe **01** (80-105)	**59,99**	**69,99**
Couchüberzug, 2-sitzig	**uni**	**gemustert**
Größe **02** (135-160)	**89,99**	**99,99**
Couchüberzug, 3-sitzig	**uni**	**gemustert**
Größe **03** (185-210)	**99,99**	**109,-**
Kissenhüllen ohne Füllung	**uni**	**gemustert**
Größe **04** (40x40) **2 Stück**	**19,99**	**24,99**

Spar-Tipp: Spannbezug für Sessel, 2er-Couch, 3er-Couch und 2 Kissenhüllen 40x40 cm. **Sie sparen 40,-**

	uni	**gemustert**
Größe **05** **5-teilig**	**229,96**	**263,97**

2/ **Spannbezüge für Sessel und Couch** in hochwertiger, strapazierfähiger und pflegeleichter Jersey-Stretch-Qualität. Die attraktive Randrolle rundet die Komposition gekonnt ab. **Material:** 95% Baumwolle, 5% Elasthan. **Pflege:** waschbar bis 30°C.
14 62 022 terra **56 38 588** beige
59 91 407 bordeaux **93 90 988** blau

Sesselüberzug	
Größe **01** (80-105)	**59,99**

Fortsetzung rechte Seite

ELASTIC Passen wie angegossen ...

... die attraktiven Spannbezüge für Ihre Polstermöbel.
Alle Angebote für Sessel und Couch sind maschinenwaschbar.

Infos zu Spannbezügen

Wichtig:
Elastic-Bezüge sind nur geeignet für Möbel mit Polsterfugen und Armlehnen!

Bestellhilfe für Spannbezüge:
Bitte vorab richtig messen!

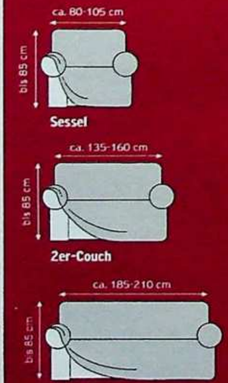

24 **die schnelle 24 gegen Aufpreis. Nähere Infos im Service-Teil.**

Fortsetzung von Angebot 2

Couchüberzug, 2-sitzig	
Größe **02** (135-160)	**89,99**
Couchüberzug, 3-sitzig	
Größe **03** (185-210)	**99,99**

3/ 24 **Spannbezüge für Sessel und Couch.** In herrlich weicher, mollig warmer Qualität. Für alle, die es kuschelig mögen, ist dieser pflegeleichte, strapazierfähige Chenille-Stretch genau richtig. **Material:** 99% Baumwolle, 1% Elasthan. **Pflege:** waschbar bis 40°C.
08 40 156 blau **10 81 533** grün
10 98 489 natur **17 89 501** gold

Sesselüberzug	
Größe **01** (80-105)	**69,99**
Couchüberzug, 2-sitzig	
Größe **02** (135-160)	**99,99**
Couchüberzug, 3-sitzig	
Größe **03** (185-210)	**119,-**

4/ **Spannbezüge für Sessel und Couch.** In hochwertiger, strapazierfähiger und pflegeleichter Jersey-Stretch-Qualität. **Material:** 95% Baumwolle, 5% Elasthan. **Pflege:** waschbar bis 60°C.
Fortsetzung rechts

Fortsetzung von Angebot 4
09 55 671 grün **34 16 916** beige
68 86 395 azur **92 95 774** terra

Sesselüberzug	
Größe **01** (80-105)	**49,99**
Couchüberzug, 2-sitzig	
Größe **02** (135-160)	**69,99**
Couchüberzug, 3-sitzig	
Größe **03** (185-210)	**89,99**

5/ **Spannbezüge für Sessel und Couch.** Überzeugt durch die pflegeleichte, strapazierfähige Jersey-Stretch-Qualität.
Material: 95% Baumwolle, 5% Elasthan.
Pflege: waschbar bis 60°C.
15 22 542 bordeaux **60 60 411** beige
69 21 008 blau

Sesselüberzug	
Größe **01** (80-105)	~~54,99~~ **44,99**
Couchüberzug, 2-sitzig	
Größe **02** (135-160)	~~79,99~~ **69,99**
Couchüberzug, 3-sitzig	
Größe **03** (185-210)	~~99,99~~ **89,99**

Harmonie der Farben

Frottiertücher und Bad-Garnituren passen perfekt zusammen.

① 24 **VOSSEN Luxus-Walk-Frottiertücher.** Sehr hochwertige Uni-Walk-Frottier-Serie aus feinsten Baumwollgarnen. Spezielle Verarbeitung und sorgfältigste Konfektion gewährleisten den stets gleichbleibend hohen Qualitäts-Standard. Flauschig weich und sehr saugfähig. **Material:** 100% Baumwolle..

06 12 878 mint **17 89 319** gelb
22 78 658 schilf **25 58 177** silber
40 16 257 weiß **45 69 283** terra
56 05 816 smaragd **63 78 179** rubin
72 42 190 rosa **73 05 679** anthrazit
83 29 128 royal **86 76 839** sekt
98 99 138 apricot **98 99 177** marine
99 89 292 hellblau

Gr. **01** Handtücher (50x100)	2 Stück	**14,98**
Gr. **02** Duschtuch (67x140)	Stück	**19,99**
Gr. **03** Badetuch (100x150)	Stück	**29,99**
Gr. **04** Gästetücher (30x50)	4 Stück	**14,99**
Gr. **05** Waschhandschuhe (16x22)	4 St.	**10,99**
Gr. **06** Badvorleger (50x90)	Stück	**12,99**
Gr. **08** Saunatuch (100x200)	Stück	**39,99**

Spar-Tipp: 6 Handtücher kaufen - 5 bezahlen! **Sie sparen 7,49**

Gr. **07** Handtücher (50x100)	6 Stück	**37,45**

② **PANA Badezimmer-Garnitur der Luxus-Klasse. 2 hochwertige Qualitäten, 1 super Preis!** Beide Qualitäten sind strapazierstark und flusenarm. Alle Garnituren sind rutschhemmend ausgerüstet und mit Band eingefasst. **Beachten Sie auch unseren Maßanfertigungs-Service!**

Qualität 1: hochwertiges, thermofixiertes Garn aus **100% Polyacryl.** Der kuschelig weiche, extra dichte Flor ist besonders rückbauschkräftig.

94 35 324 rubin **25 77 480** mint
39 32 775 apricot **42 79 036** altrosa
22 72 854 natur **53 70 941** weiß
70 66 907 gelb **76 34 884** smaragd
90 71 135 blau **90 38 735** silber
93 26 186 royal **43 88 149** terra

Qualität 2: hochwertiges Material mit Flor aus **100% Baumwolle.** Für alle, die Naturfasern bevorzugen!

07 27 811 rubin **34 88 905** royal
41 15 777 apricot **48 77 522** silber
52 57 534 mint **64 88 929** altrosa
74 58 133 gelb **38 69 092** natur
79 39 101 smaragd **83 69 034** weiß
99 31 136 blau **57 78 636** terra

WC-Garnitur: Deckelbezug 47x50 cm, Vorlage 50x55 cm.

Größe **01**	2 Teile	**19,99**

Badteppiche

Größe **02** (50x55, für Hänge-WC)	**14,99**
Größe **03** (50x80)	**24,99**
Größe **04** (60x100)	**34,99**
Größe **05** (70x120)	**44,99**
Größe **06** (Ø 90, rund)	**39,99**

Duschvorlage

Größe **07** (50x80, halbrund)	**24,99**

Deckelbezug

Größe **08** (47x50)	**9,99**

Spar-Tipp: 3-teilige Garnitur, bestehend aus der 2-teiligen WC-Garnitur und 1 Badteppich 50x80 cm. **Nur mit Flor aus 100% Baumwolle! Sie sparen 10,-**

Größe **09**	3 Teile **34,98**

Artikel mit dem Blatt-Symbol sind hautfreundlich, weil schadstoffgeprüft.

24 **die schnelle 24 gegen Aufpreis. Nähere Infos im Service-Teil.**

Spar-Tipp
② 34,98
3-tlg. Garnitur
Nur Qualität 2:
Flor aus reiner Baumwolle
Sie sparen **10,-**

Auch Sonderanfertigung von Vorlagen für Rund- und Eckduschen

Auch nach Maß gefertigt
Nur telefonisch zu bestellen!
0180 - 5 22 41 16
(€ 0,12/Min. aus dem Festnetz der T-Com)

Wählen Sie zwischen 2 Qualitäten!
② je ab
14,99
Badteppiche
- Baumwolle macht den Flor flauschig.
- Polyacryl ist besonders langlebig.
- Beide haben sehr dichten Flor und sind fusselarm & strapazierfähig.

Unser Service für Sie

Persönliche Beratung

Unser Fachberatungs-Team berät Sie gern. Telefon:
0180 - 5 22 41 16
(€ 0,12/Min. aus dem Festnetz der T-Com)
Mo. bis Fr. von 8 bis 20 Uhr,
Samstag von 9 bis 14 Uhr.

5 Jahre Gewährleistung
auf alle Wohntextilien
auf WEBSCHATZ sogar 10 Jahre

Maßanfertigung

Nach Ihren Wünschen und Maßangaben fertigen wir für Sie Badteppiche, die exakt in Ihr Bad passen. Rufen Sie unser Fachberatungs-Team an:
0180 - 5 22 41 16
(€ 0,12/Min. aus dem Festnetz der T-Com)

RATENKAUF:
Das Teilzahlungsangebot von QUELLE für Ihr ganz persönliches Wunschpaket: Jetzt komplett bestellen und bequem bezahlen.
Info auf den Service-Seiten oder www.quelle.de

Alle Badezimmer-Garnituren von QUELLE sind für Fußboden-Heizung geeignet.

Spar-Pakete zu

Decken Sie sich ein ...

Spar-Tipp
① 29 98
8 Stück
Handtücher
Sie sparen **10,-**

Spar-Tipp
② 24 98
6 Teile
4 Handtücher,
2 Duschtücher
Sie sparen **10,-**

Spar-Tipp
③ 29 98
6 Teile
4 Handtücher,
2 Duschtücher
Sie sparen **13,-**

Artikel mit dem Blatt-Symbol sind hautfreundlich, weil schadstoffgeprüft.

① 24 **KRENHOLM Zwirnfrottier-Tücher.** Praktisch unverwüstlich – auch nach unzähligen Wasch- und Trocknungsgängen. Denn Zwirnfrottier wird in einer speziellen Webtechnik hergestellt. Er ist koch- und bleichfest, außerdem resistent gegen Chlor. Zwirnfrottier-Tücher nehmen Feuchtigkeit besser auf als herkömmliche Frottiertücher, und sie trocknen schneller. Weiche, extra saugfähige Qualität in Hoch-Tief-Struktur. **Material:** 100% Baumwolle.

13 56 083 rubin **16 05 421** terra
32 10 059 blau **52 36 769** apricot
89 22 241 mint

Handtücher
Größe **01** (50x100) 4 Stück **19,99**
Spar-Tipp: zwei 4-Stück-Packungen Handtücher zusammen. **Sie sparen 10,-**
Größe **02** (50x100) 8 Stück **29,98**
Duschtücher
Größe **03** (70x140) 2 Stück **19,99**
Badetuch
Größe **04** (100x180) Stück **19,99**

② 24 **Jacquard-Frottiertücher** mit Relief-Charakter. Der wunderschöne Blütendruck lässt Ihr Bad so richtig „erblühen"! Saugfähige, weiche Qualität. **Material:** 100% Baumwolle.

87 29 239 flieder **25 21 657** rosa
87 29 407 blau **91 76 897** beige

Handtücher
Größe **01** (50x100) 4 Stück **14,99**
Duschtücher
Größe **02** (70x140) 2 Stück **19,99**
Badetuch
Größe **03** (140x180) Stück **22,99**

Spar-Tipp: 6-teiliges Frottier-Set:
4 Handtücher 50x100 cm, 2 Duschtücher 70x140 cm. **Sie sparen 10,-**
Größe **04** 6 Teile **24,98**

③ 24 **WEBSCHATZ Frottiertücher.** Hochwertige, flauschig weiche und saugfähige Qualität aus gekämmter Baumwolle. Pro Packung: gestreift und unifarben sortiert. **Material:** 100% Baumwolle.

51 84 304 royal **51 88 260** mint
72 58 493 gelb **72 58 970** terra

24 **die schnelle 24 gegen Aufpreis. Nähere Infos im Service-Teil.**

Spar-Preisen

... es lohnt sich für Sie!

Spar-Tipp

④ 29,98
6 Stück
Handtücher

Sie sparen 10,-

PREIS HIT
⑤ 8 Handtücher
19,98

Handtücher, jeweils 2x uni und 2x gestreift.

Größe **01** (50x100)	4 Stück	**19,99**

Duschtücher, jeweils 1x uni, 1x gestreift

Größe **02** (70x140)	2 Stück	**22,99**

Spar-Tipp: 6-teiliges Frottier-Set: 4 Handtücher 50x100 cm (jeweils 2x uni und 2x gestreift) und 2 Duschtücher 70x140 cm (je 1x uni und 1x gestreift). **Sie sparen 13,-**

Größe **03**	6 Teile	**29,98**

④ 24 **WEBSCHATZ Frottiertücher.**
Sehr dekorativ wirkt das Blatt-Motiv mit aufwändiger Stickerei und raffinierter Applikation aus Crash-Satin. Sehr weiche und saugfähige Qualität. **Material:** 100% Baumwolle.
22 67 456 blau/türkis/weiß
75 45 866 bordeaux/terra/natur

Handtücher

Größe **01** (50x100)	3 Stück	**19,99**

Duschtücher

Größe **02** (70x140)	3 Stück	**29,99**

Badetuch in Blau oder Bordeaux

Größe **03** (100x150)	Stück	**14,99**

Gästetücher mit Stickerei

Größe **04** (30x50)	6 Stück	**14,99**

Waschhandschuhe mit Stickerei

Größe **05** (16x22)	6 Stück	**7,99**

Spar-Tipp: zwei 3-Stück-Packungen Handtücher zusammen. **Sie sparen 10,-**

Größe **07**	6 Stück	**29,98**

⑤ 24 **FAVORIT Frottiertücher.**
Unser Preisschlager in Walkfrottier! Weich und saugfähig. **Material:** 100% Baumwolle.
15 95 082 weiß/silber
31 54 581 hellgrün/dunkelgrün
33 74 652 hellblau/dunkelblau
94 40 033 apricot/terra
78 12 911 weiß

Handtücher: jeweils 2 in heller und 2 in dunkler Farbstellung in der 4-Stück-Packung

Größe **01** (50x100)	4 Stück	**14,99**

Spar-Tipp: zwei 4-Stück-Packungen Handtücher zusammen. **Sie sparen 10,-**

Größe **02** (50x100)	8 Stück	**19,98**

Badetücher in der 2-Stück-Packung. Jeweils 1 in heller und 1 in dunkler Farbstellung.

Größe **03** (65x140)	2 Stück	**14,99**
Größe **04** (100x180)	2 Stück	**29,99**

40JAHRE

Fortsetzung von Angebot 3

Duschtücher

Größe **02** (70x140)	2 Stück	**19,99**

Spar-Tipp: 6-teiliges Frottier-Set: 4 Handtücher 50x100 cm, 2 Duschtücher 70x140 cm. **Sie sparen 10,-**

Größe **03**	6 Teile	**29,98**

Badetuch

Größe **04** (96x150)	Stück	**19,99**

4/24 **WEBSCHATZ Jacquard-Frottiertücher** mit modischer Paisley-Webborte.
42 76 154 rubin/lachs
89 93 421 terra/beige
99 98 719 blau/hellblau

6-teiliges Frottier-Set: 2 Handtücher 50x100 cm, 2 Gästetücher 30x50 cm, 2 Waschhandschuhe 16x20 cm (jeweils 1 x helle und 1 x dunklere Farbe).

Größe **01**	6 Teile	**17,99**

Duschtuch: jeweils dunklere Farbe

Größe **02** (70x140)	Stück	**14,99**

Badetuch: jeweils dunklere Farbe

Größe **03** (96x150)	Stück	**19,99**

Spar-Tipp: 7-teiliges Frottier-Set: 6-teiliges Set und 1 Duschtuch 70x140 cm. **Sie sparen 10,-**

Größe **04**	7 Teile	**22,98**

5 24 **WEBSCHATZ Frottiertücher.** Flamm- und Effektgarne sorgen hier für eine edle Optik. Mit interessanter Chenille-Borte. Die sehr weiche und saugfähige Qualität wird Sie begeistern. **Material:** 100% Baumwolle.
30 09 954 gelb **42 54 313** terra
54 35 003 apricot **57 71 226** royal
69 70 971 mint **75 74 105** hellblau
76 17 066 rubin **85 97 908** natur

Handtücher

Größe **01** (50x100)	4 Stück	**19,99**

Duschtücher

Größe **02** (70x140)	2 Stück	**21,99**

Badetuch

Größe **03** (100x150)	Stück	**19,99**

Gästetücher

Größe **04** (30x50)	4 Stück	**7,99**

Waschhandschuhe

Größe **05** (16x20)	4 Stück	**6,99**

Super-Spar-Tipp: 14-teiliges Frottier-Set: 4 Handtücher 50x100 cm, 2 Duschtücher 70x140 cm, 4 Gästetücher 30x50 cm, 4 Waschhandschuhe 16x20 cm. **Sie sparen 20,-**

Größe **06**	14 Teile	**36,96**

Artikel mit dem Blatt-Symbol sind hautfreundlich, weil schadstoffgeprüft.

terra/rubin

Spar-Tipp
① 34,98
6 Teile
4 Handtücher,
2 Duschtücher
Sie sparen 15,-

①,③,④
Super-Dry-Ausrüstung
- Saugt Feuchtigkeit schnell auf
- Trocknet blitzschnell

①,③,④ **WEBSCHATZ Frottiertücher** mit dem Extra-Komfort. Denn die spezielle Super-Dry-Ausrüstung nimmt Feuchtigkeit sehr rasch auf und trocknet schnell. Strapazierfähige und flauschig weiche Marken-Qualität. **Material:** 100% Baumwolle.

1/24 **WEBSCHATZ Frottiertücher.** Unifarben mit Webborte. Mit durchgehendem Jacquard-Muster.
06 12 067 terra/rubin **73 51 139** blau

Handtücher in der 4-Stück-Packung: je 2 x Jacquard-Muster, 2 x uni mit Webborte.

Größe **01** (50x100)	4 Stück	**24,99**

Duschtücher in der 2-Stück-Packung: je 1 x Jacquard-Muster, 1 x uni mit Webborte.

Größe **02** (70x140)	2 Stück	**24,99**

Badetuch mit Jacquard-Muster.

Größe **03** (96x150)	Stück	**19,99**

Spar-Tipp: 6-teiliges Frottier-Set: 4 Handtücher 50x100 cm und 2 Duschtücher 70x140 cm. **Sie sparen 15,-**

Größe **04**	6 Teile	**34,98**

2 24 **WEBSCHATZ Badezimmer-Garnitur** in hochwertiger Marken-Qualität mit dichtem Flor. Farben und Dessin sind perfekt auf die Frottiertücher Angebot 1 abgestimmt. **Material:** 100% Polyacryl. Rückseiten rutschhemmend beschichtet.
55 21 707 rubin **73 33 564** blau

WC-Garnituren: Deckelbezug 45x50 cm, Vorlage 50x45 cm.

Größe **01** (mit Ausschnitt)	2 Teile	**19,99**
Größe **02** (ohne Ausschnitt)	2 Teile	**23,99**

Badteppiche

Größe **03** (50x90)	**24,99**
Größe **04** (65x110)	**39,99**
Größe **05** (80x140)	**59,99**
Größe **06** (Ø 80, rund)	**39,99**

Duschvorlage

Größe **07** (50x80, halbrund)	**19,99**

3/24 **WEBSCHATZ Frottiertücher** mit wunderschöner Webborte.
05 77 699 marine/gelb

Handtücher

Größe **01** (50x100)	4 Stück	**19,99**

24 **die schnelle 24 gegen Aufpreis. Nähere Infos im Service-Teil.**

WEBSCHATZ

•10 Jahre Gewährleistung •Pflegeleicht

Super-Dry-Ausrüstung

③ 19,99
4 Stück
Handtücher

Spar-Tipp
③ 29,98
6 Teile
4 Handtücher, 2 Duschtücher
Sie sparen 10,-

⑤ 19,99
4 Stück
Handtücher

- Feine Struktur durch Effektgarne
- Wertvolle Chenille-Borte

Spar-Tipp
④ 22,98
7 Teile
6-teiliges Set und 1 Duschtuch
Sie sparen 10,-

Super-Dry-Ausrüstung

④ 17,99
6 Teile
2 Handtücher, 2 Gästetücher, 2 Waschhandschuhe

Spar-Tipp
⑤ 36,96
14 Teile
4 Handtücher, 2 Duschtücher, 4 Gästetücher, 4 Waschhandschuhe
Sie sparen 20,-

Artikel mit dem Blatt-Symbol sind hautfreundlich, weil schadstoffgeprüft.

① **PANA Badezimmer-Garnitur** in hervorragender Marken-Qualität.
Auch in Ihrer Wunschgröße zu bestellen. Das moderne Dessin kommt durch die plastische Hoch-Tief-Verarbeitung besonders schön zur Geltung. Sehr dichter, wunderbar weicher Hochflor. **Material:** 100% Polyacryl. Rückseiten rutschhemmend beschichtet.
26 21 775 natur **91 82 705** terra
71 30 570 royal

WC-Garnituren:
Deckelbezug 47x50 cm, Vorlage 50x50 cm.

Gr. **01** (mit Ausschnitt)	2 Teile	**19,99**
Gr. **02** (ohne Ausschnitt)	2 Teile	**23,99**
Badteppiche		
Größe **03** (50x80)		**26,99**
Größe **04** (60x100)		**35,99**
Größe **08** (70x120)		**45,99**
Größe **05** (75x140)		**55,99**
Größe **06** (Ø 80, rund),		**35,99**
Größe **09** (Ø 100, rund)		**45,99**
Duschvorlage		
Größe **07** (50x80, halbrund)		**25,99**

② **PANA Badezimmer-Garnitur** in hervorragender Marken-Qualität.
Auch in Ihrer Wunschgröße zu bestellen. Sehr dichter, weicher Flor. Dessin in aktuellen Farben. **Material:** 100% Polyacryl. Rückseiten rutschhemmend beschichtet.
65 98 322 terra **98 20 083** blau

①+②

Auch in Wunschgröße

Ihr Badteppich nach Ihren Maßen und zu günstigen QUELLE-Preisen

Deckelbezug	
Größe **01** (47x50)	**19,99**
WC-Vorlagen	
Größe **02** (50x50, mit Ausschnitt)	**19,99**
Größe **03** (50x50, ohne Ausschnitt)	**21,99**
Badteppiche	
Größe **04** (50x80)	**34,99**
Größe **05** (60x100)	**49,99**
Größe **06** (70x120)	**59,99**
Größe **07** (Ø 70, rund)	**49,99**
Duschvorlage	
Größe **08** (50x80, halbrund)	**34,99**

Infos zum Bad

Strapazierfähige Qualitäten
Alle Badezimmer-Garnituren von QUELLE sind wasch- und schleuderfest und für Fußboden-Heizung geeignet. Die Rückseiten der Badezimmer-Garnituren sind rutschhemmend beschichtet

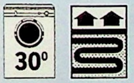

Richtig messen
Für kleinere Badezimmer wichtig: Bitte beachten Sie beim Ausmessen, dass die Tür noch aufgeht.

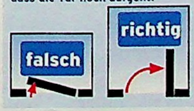

 24 **die schnelle 24** gegen Aufpreis. Nähere Infos im Service-Teil.

③ 24 **GLENETTE CREATION Badezimmer-Garnitur** in hervorragender Marken-Qualität. Raffiniert geschwungene Form. Für einen besonders interessanten Hoch-Tief-Effekt sorgen Ton in Ton gehaltene Farbstellungen und unterschiedliche Garnverarbeitungen, z.B. die tiefliegenden Reihen mit Scroll-Effekt (fest-gedrehtes Garn).
Material: 100% Polyacryl.
Rückseiten rutschhemmend beschichtet.
11 76 406 weinrot **65 98 086** terra
65 98 112 blau

Deckelbezug	
Größe **01** (46x50)	**9,99**
WC-Vorlagen	
Größe **02** (50x50, mit Ausschnitt)	**17,99**
Größe **03** (50x50, ohne Ausschnitt)	**19,99**
Badteppiche	
Größe **04** (50x90)	**34,99**
Größe **05** (70x110)	**59,99**
Größe **06** (80x130)	**79,99**
Größe **07** (Ø 70, rund)	**39,99**
Duschvorlage	
Größe **08** (50x80, halbrund)	**29,99**

④ 24 **WEBSCHATZ Badezimmer-Garnitur.** Unser Spezial-Angebot für alle, die Naturfasern bevorzugen: dichter Zottelflor aus reiner Baumwolle. Durch den Chenille-Charakter wirkt er sehr edel und fasst sich seidenweich an.
Material: Flor aus 100% Baumwolle.
Rückseiten rutschhemmend beschichtet.
03 11 896 blau **11 00 830** apricot
36 20 925 sekt **58 29 943** grün
79 88 201 weinrot **82 36 174** terra

Deckelbezug	
Größe **01** (46x51)	**9,99**
WC-Vorlagen	
Größe **02** (50x50, mit Ausschnitt)	**17,99**
Größe **03** (50x50, ohne Ausschnitt)	**19,99**
Badteppiche	
Größe **04** (60x100)	**35,99**
Größe **05** (70x120)	**45,99**
Größe **06** (Ø 70, rund)	**29,99**
Duschvorlage	
Größe **07** (50x80, halbrund)	**24,99**

Gleich bestellen! Am schnellsten geht's per Internet www.quelle.de

RATENKAUF Nähere Infos im Service-Teil.

QUELLE.

Fortsetzung von Angebot 2
Badteppiche

Größe **03** (50x80)		**24,99**
Größe **04** (60x100)		**34,99**
Größe **05** (65x120)		**49,99**
Größe **06** (75x75, quadratisch)		**34,99**

Duschvorlage

Größe **07** (50x75, halbrund)		**23,99**

③ 24 **Microfaser-Wellness-Kollektion.** Flauschig weich und sehr strapazierfähig. 5 mal so saugfähig wie Baumwolle!
Details: aufwändige Stickerei und Einfassband.
Material: 100% Polyester. **Pflege:** Maschinenwäsche bis 60°C. Für Trockner geeignet. Bitte keinen Weichspüler verwenden!
15 92 034 grün **16 33 794** weiß
18 91 259 blau **78 26 499** gelb
4-teiliges Frottier-Set: 2 Handtücher mit Stickerei, 50x100 cm, 1 Gästetuch 30x50 cm, 1 Waschhandschuh 16x20 cm (ohne Stickerei).

Größe **01**	4 Teile	**19,99**

Duschtuch mit Stickerei

Größe **02** (70x140)	Stück	**19,99**

Saunatuch mit Stickerei

Größe **03** (70x180)	Stück	**24,99**

Sauna-Kilts für SIE und IHN. Die praktische Alternative zum Bademantel. Mit Klettverschluss zur Regulierung der Weite. Aufgenähte Tasche mit Stickerei.
Sauna-Kilt für **SIE**

Größe **04** (80x136)	Stück	**19,99**

Sauna-Kilt für **IHN**

Größe **05** (55x158)	Stück	**17,99**

Turban ohne Stickerei. Einfach um den Kopf wickeln, zuknöpfen, fertig!
20 69 728 weiß

Einheitsgröße	Stück	**9,99**

① **14,99**
4 Stück
Handtücher

- High-Tech-Microfaser
- Federleicht, aber strapazierfähig

Microfaser

Artikel mit dem Blatt-Symbol sind hautfreundlich, weil schadstoffgeprüft.

① 24 **Microfaser-Frottiertücher.** Dünner als Baumwoll-Frottier, aber genauso strapazierfähig. Ideal für Sport und Sauna. Denn die Microfaser-Qualität ist extra saugfähig. Feuchtigkeit wird blitzschnell und vollständig aufgenommen. So fühlt sich Ihr Handtuch immer angenehm trocken an. **Material:** 100% Polyester. **Pflege:** Maschinenwäsche bis 60°. Für Trockner geeignet. Bitte keinen Weichspüler verwenden!
93 58 566 terra /zimt
97 63 322 hellblau/blau
Handtücher

Größe **01** (50x100)	4 Stück	**14,99**

Duschtücher

Größe **02** (70x140)	2 Stück	**19,99**

② **PANA Badezimmer-Garnitur** in flauschig weicher Microfaser-Qualität. Mit klassischem Druckmotiv in aktuellen Farben.
Material: 100% Polyacryl.
Rückseiten rutschhemmend beschichtet.
11 76 461 terra **13 77 744** blau
WC-Garnituren:
Deckelbezug 47x50 cm, Vorlage 50x50 cm.

Größe **01** (mit Ausschnitt)	2 Teile	**24,99**
Größe **02** (ohne Ausschnitt)	2 Teile	**27,99**

② ab **24,99**
2 Teile
WC-Garnitur mit oder ohne Ausschnitt

- High-Tech-Microfaser
- Flauschig weiche Qualität

24 **die schnelle 24 gegen Aufpreis. Nähere Infos im Service-Teil.**

③ **19,99**
4 Teile
2 Handtücher,
1 Gästetuch,
1 Waschhandschuh

- Auch als Saunatuch 70x180 cm
- Aufwändige Stickerei

③ **9,99**
Microfaser-Turban

③ ab **17,99**
Sauna-Kilt

- Sauna-Kilt für SIE & IHN

5 mal so saugfähig wie Baumwolle. Und blitzschnell trocken!

- Effektvolles Hoch-Tief-Dessin

④ ab **24,99**
2 Teile
WC-Garnitur mit oder ohne Ausschnitt

④ 24 **GLENETTE CREATION Badezimmer Garnitur** in flauschig weicher Microfaser-Qualität. **Material:** 100% Polyacryl. Rückseiten rutschhemmend beschichtet.
70 09 377 gelb **73 94 887** grün
73 95 138 blau **90 96 255** weiß

WC-Garnituren:
Deckelbezug 47x50 cm, Vorlage 50x45 cm.

Größe **01** (mit Ausschnitt)	2 Teile	**24,99**
Größe **02** (ohne Ausschnitt)	2 Teile	**27,99**

Badteppiche

Größe **03** (50x90)	**29,99**
Größe **04** (70x110)	**49,99**
Größe **05** (80x120)	**59,99**
Größe **06** (Ø 70, rund)	**29,99**

Duschvorlage

Größe **07** (50x80, halbrund)	**29,99**

Alle Badezimmer-Garnituren von QUELLE sind für Fußboden-Heizung geeignet.

QUELLE

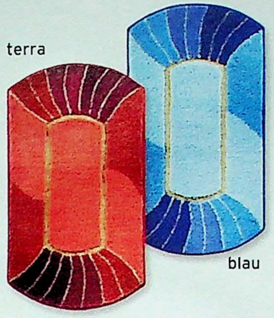

① 24 **WEBSCHATZ Badezimmer-Garnitur** in hervorragender Marken-Qualität. Harmonische Komposition der Farben und effektvolle Glanzgarne machen sie zu etwas Besonderem. Weicher, dichter und strapazierfähiger Flor. **Material:** 100% Polyacryl. Rückseiten rutschhemmend beschichtet.
32 31 407 beige **64 46 851** blau
90 09 795 terra

WC-Garnituren: Deckelbezug 47x50 cm, Vorlage 50x50 cm

Größe **01** (mit Ausschnitt)	2 Teile	**9,99**
Gr. **02** (ohne Ausschnitt)	2 Teile	**11,99**

Badteppiche

Größe **03** (50x90)	**14,99**
Größe **04** (65x110)	**19,99**
Größe **05** (80x140)	**29,99**
Größe **06** (Ø 70, rund)	**14,99**

Duschvorlage

Größe **07** (50x80, halbrund)	**12,99**

② 24 **WEBSCHATZ Badezimmer-Garnitur** in wunderschönen Farben. Die originelle Blatt-Form wird Sie genauso begeistern wie der besonders dichte und kuschelweiche Flor. **Material:** 100% Polyacryl. Rückseiten rutschhemmend beschichtet.
56 21 244 original

3-teilige Garnitur: Deckelbezug 47x50 cm, Vorlage in Blattform, mit Ausschnitt 50x45 cm, Matte in Blattform 50x90 cm.

Größe **01** (mit Ausschnitt)	3 Teile	**19,99**

Badteppich in "Doppelblatt"-Form

Größe **02** (70x120)	**24,99**

③ 24 **WEBSCHATZ Frottier-Set, 10-teilig.** In flauschig weicher und saugfähiger Qualität. Perfekt auf die Badezimmer-Garnitur Angebot 4 abgestimmt. Sie bekommen: 4 Handtücher 50x100 cm (2 x unifarben, 2 x bedruckt), je 2 Duschtücher 70x140 cm, 2 Gästetücher 33x50 cm, 2 Waschhandschuhe 16x21 cm (je 1 x unifarben, 1 x bedruckt). **Material:** 100% Baumwolle.
32 81 791 blau **54 84 847** terra

10 Teile	**25,-**

④ 24 **WEBSCHATZ Badezimmer-Garnitur** in harmonischer Farbstellung. Schätzen Sie das besondere Flair in Ihrem Bad? Dann entscheiden Sie sich für dieses liebevoll gestaltete Design. Sehr dichter, wunderbar weicher Flor. **Material:** 100% Polyacryl. Rückseiten rutschhemmend beschichtet.
39 42 522 terra **58 75 050** blau

3-teilige Garnitur: Deckelbezug 47x50 cm, Vorlage 50x50 cm, Matte 50x80 cm.

Gr. **01** (mit Ausschnitt)	3 Teile	**15,-**

Badteppich

Größe **02** (60x120)	**14,-**

Artikel mit dem Blatt-Symbol sind hautfreundlich, weil schadstoffgeprüft.

24 **die schnelle 24 gegen Aufpreis. Nähere Infos im Service-Teil.**

Unser Bestes für Sie!

10-teiliges Frottier-Set in kuschelig weicher und saugfähiger Qualität

③ + ④

40JAHRE WEBSCHATZ
FEINE WOHNTEXTILIEN

Gleich mitbestellen! Passt perfekt zu den Handtüchern.

④ **15,-**
3 Teile
Badezimmer-Garnitur

Handgearbeitet!
Dichter, weicher Flor

③ **25,-**

4 Handtücher,
2 Duschtücher,
2 Gästetücher,
2 Waschhandschuhe

10 Teile

Spaß haben, auswählen und bestellen - auch unter www.quelle.de

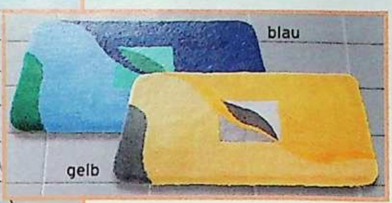

RATENKAUF
Nähere Infos im Service-Teil

(1) 24 **KLEINE WOLKE Badezimmer-Garnitur** in hervorragender Wohlfühl-Qualität. Traumhaft weich. Dichter, hoher und strapazierfähiger Flor. **Material:** 100% Polyacryl. Rückseiten rutschhemmend beschichtet.
47 74 500 gelb **62 41 461** blau
64 65 911 beige
WC-Garnituren: Deckelbezug 46x50 cm, Vorlage 50x55 cm

Größe **01** (mit Ausschnitt)	2 Teile	**29,99**
Größe **02** (ohne Ausschnitt)	2 Teile	**31,99**
Badteppiche		
Größe **03** (50x90)		**35,99**
Größe **04** (60x100)		**45,99**
Größe **05** (70x120)		**65,99**
Größe **06** (80x140)		**75,99**
Größe **07** (Ø 90, rund)		**55,99**
Duschvorlage		
Größe **08** (50x80, halbrund)		**29,99**

Marken-Qualität

Gönnen Sie sich den gewissen Luxus für entspannende Stunden in Ihrem Bad

(2) **PANA Badezimmer-Garnitur** in hervorragender Marken-Qualität. Mit modernem Dessin in harmonischen Farbstellungen. Sehr dicht und strapazierfähig.
Material: Flor 100% Polyacryl.
Rückseiten rutschhemmend beschichtet.
12 01 616 blau **24 05 279** rubin

Deckelbezug	
Größe **01** (47x50)	**19,99**
WC-Vorlagen	
Größe **02** (50x50, mit Ausschnitt)	**24,99**
Größe **03** (50x50, ohne Ausschnitt)	**29,99**
Badteppiche	
Größe **04** (50x90)	**39,99**
Größe **05** (60x100)	**49,99**
Größe **06** (70x120)	**69,99**
Größe **09** (80x140)	**89,99**
Größe **07** (Ø 80, rund)	**59,99**
Duschvorlage	
Größe **08** (50x80, halbrund)	**36,99**

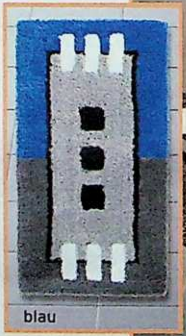

24 **die schnelle 24** gegen Aufpreis. Nähere Infos im Service-Teil.

(3) (24) **GLENETTE CREATION Badezimmer-Garnitur** in hervorragender Marken-Qualität. Die raffinierte Form setzt in Ihrem Bad den ganz besonderen Akzent. Wunderschöner Effekt durch gold- und silberfarbene Glanz-Garne. Sehr dichter, herrlich weicher Hochflor.
Material: 100% Polyacryl.
Rückseiten rutschhemmend beschichtet.
20 19 272 terra **70 25 130** blau
73 81 629 creme

Deckelbezug	
Größe **01** (46x50)	**12,99**
WC-Vorlagen	
Größe **02** (50x50, mit Ausschnitt)	**19,99**
Größe **03** (50x50, ohne Ausschnitt)	**24,99**
Badteppiche	
Größe **04** (60x100)	**49,99**
Größe **05** (70x120)	**69,99**
Größe **06** (80x130)	**99,99**
Größe **07** (Ø 70, rund)	**49,99**
Duschvorlage	
Größe **08** (50x80, halbrund)	**37,99**

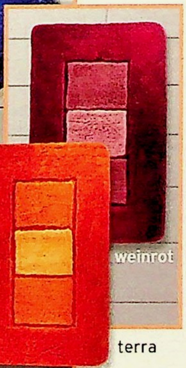

Gleich bestellen! Am schnellsten geht`s per Internet www.quelle.de

(4) (24) **GLENETTE CREATION Badezimmer-Garnitur** in kuscheliger Hydrofilic-Spezialfaser-Qualität. Das ist Zärtlichkeit pur unter Ihren Füßen. Spüren Sie selbst, wie weich sie sich anfühlt. **Material:** 100% Polyacryl.
Rückseiten rutschhemmend beschichtet.
79 03 626 blau **80 05 819** weinrot
86 94 735 terra

Deckelbezug	
Größe **01** (47x50)	**9,99**
WC-Vorlagen	
Größe **02** (50x45, mit Ausschnitt)	**17,99**
Größe **03** (50x45, ohne Ausschnitt)	**19,99**
Badteppiche	
Größe **04** (50x80)	**29,99**
Größe **05** (60x100)	**39,99**
Größe **06** (70x110)	**55,99**
Größe **07** (80x130)	**69,99**
Größe **08** (Ø 70, rund)	**39,99**
Duschvorlage	
Größe **09** (50x80, halbrund)	**29,99**

Artikel mit dem Blatt-Symbol sind hautfreundlich, weil schadstoffgeprüft.

Sie können Badezimmer-Garnituren von QUELLE in der Maschine waschen und schleudern.

2 super Qualitäten (Angebot 1)

Die eine ist flauschig weich, die andere besonders strapazierfähig.

flieder

silber

grün

②㉔ **JEAN ALAN Badezimmer-Garnitur** mit effektvollem, plastisch wirkendem Hoch-Tief-Dessin. Sehr dichter und strapazierfähiger Flor. **Material:** 100% Polyacryl. Rückseiten rutschhemmend beschichtet.
15 08 171 blau **86 56 061** terra
WC-Garnituren: Deckelbezug 46x51 cm, Vorlage 50x45 cm.

Größe **01** (mit Ausschnitt)	2 Teile	**17,99**
Größe **02** (ohne Ausschnitt)	2 Teile	**19,99**
Badteppiche		
Größe **03** (60x100)		**25,99**
Größe **04** (70x120)		**35,99**
Größe **05** (Ø 70, rund)		**25,99**
Duschvorlage		
Größe **06** (50x80, halbrund)		**19,99**

③ **PANA Badezimmer-Garnitur** mit handgearbeitetem, sehr dichtem Hochflor. Die dekorative Hoch-Tief-Verarbeitung lässt das attraktive Muster wunderbar plastisch wirken. **Material:** 100% Polyacryl.

Fortsetzung unten rechts

blau

Artikel mit dem Blatt-Symbol sind hautfreundlich, weil schadstoffgeprüft.

①㉔ **GLENETTE CREATION Badezimmer-Garnitur. Hier bieten wir Ihnen 1 Dessin in 2 hochwertigen Qualitäten.** Beide sind flusenarm und mit effektvollen Glanzgarnen.
Rückseiten rutschhemmend beschichtet.
Qualität 1: flauschig weicher, hoher Flor mit kuscheligem Plüsch-Charakter. **Material:** 90% Polyester, 10% metallisiertes Polyester.
79 82 062 beige **32 95 367** grün
94 11 661 silber **87 92 956** flieder
Qualität 2: dichter, kurzer Flor – daher äußerst strapazierfähig. **Material:** 90% Polyacryl, 10% metallisiertes Polyester.
11 57 025 beige **03 02 116** grün
59 54 313 silber **70 54 575** flieder
WC-Garnituren: Deckelbezug 47x50 cm, Vorlage 50x45 cm

	Qual.1	Qual.2
Gr. **01** (m. Ausschn.) 2 Teile	**14,99**	**19,99**
Gr. **02** (o. Ausschn.) 2 Teile	**17,99**	**24,99**
Badteppiche		
Größe **03** (50x90)	**19,99**	**27,99**
Größe **04** (70x110)	**34,99**	**49,99**
Größe **05** (80x130)	**44,99**	**59,99**
Größe **06** (Ø 80, rund)	**27,99**	**39,99**
Duschvorlage		
Gr. **07** (50x80, halbrund)	**17,99**	**27,99**

㉔ **die schnelle 24 gegen Aufpreis. Nähere Infos im Service-Teil.**

⑤
19,99
4 Stück
Handtücher
• Bedruckte Borte

Fortsetzung von Angebot 3
Rückseiten rutschhemmend beschichtet.
08 08 850 terra **47 52 840** blau
47 52 882 rubin **47 53 115** grün

Deckelbezug	
Größe **01** (47x50)	**11,99**
WC-Vorlagen	
Größe **02** (50x50, mit Ausschnitt)	**19,99**
Größe **03** (50x50, ohne Ausschnitt)	**23,99**
Badteppiche	
Größe **04** (50x80)	**34,99**
Größe **05** (60x100)	**49,99**
Größe **06** (70x120)	**59,99**
Größe **09** (80x140)	**89,99**
Größe **07** (Ø 70, rund)	**49,99**
Duschvorlage	
Größe **08** (50x80, halbrund)	**34,99**

④ 24 **GLENETTE CREATION Badezimmer-Garnitur.** Aufwändige Hoch-Tief-Struktur. Dichter, hoher Flor.
Material: 100% Polyacryl.
Rückseiten rutschhemmend beschichtet.
98 97 635 grün

Deckelbezug	
Größe **01** (46x50)	**11,99**
WC-Vorlagen	
Größe **02** (50x50, mit Ausschnitt)	**24,99**
Größe **03** (50x50, ohne Ausschnitt)	**28,99**
Badteppiche	
Größe **10** (50x90)	**49,99**
Größe **04** (60x100)	**59,99**
Größe **05** (70x120)	**79,99**
Größe **06** (80x140)	**99,99**
Größe **07** (Ø 70, rund)	**49,99**
Größe **08** (Ø 90, rund)	**79,99**
Duschvorlage	
Größe **09** (50x80, halbrund)	**39,99**

⑤ 24 **Frottiertücher.** Motiv-Borte mit aufwändigem Sonnenblumen-Druck. Angenehm weiche und saugfähige Qualität.
Material: 100% Baumwolle.
19 98 247 gelb

Handtücher		
Größe **01** (50x100)	4 Stück	**19,99**
Duschtücher		
Größe **02** (70x140)	2 Stück	**22,99**

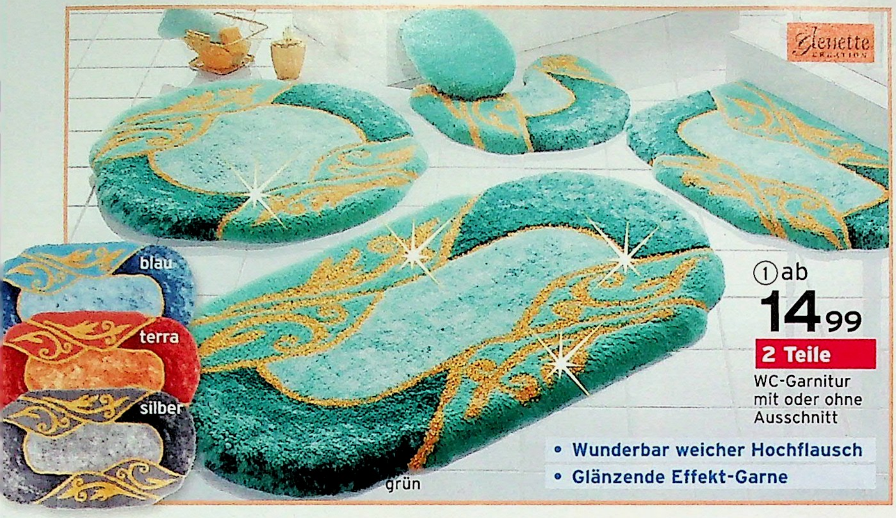

Artikel mit dem Blatt-Symbol sind hautfreundlich, weil schadstoffgeprüft.

① 24 **GLENETTE CREATION Badezimmer-Garnitur.** Hochwertige Marken-Qualität mit Flor aus super weichem Hochflausch. **Material:** 45% Polyacryl, 45% Polyester, 10% metallisiertes Polyester. Rückseiten rutschhemmend beschichtet.
24 40 967 grün **60 55 965** blau
19 80 155 terra **56 94 660** silber
WC-Garnituren: Deckelbezug 47x50 cm, Vorlage 50x45 cm.

Größe **01** (mit Ausschnitt)	2 Teile	**14,99**
Größe **02** (ohne Ausschnitt)	2 Teile	**17,99**
Badteppiche		
Größe **03** (50x90)		**19,99**
Größe **04** (70x110)		**29,99**
Größe **05** (80x130)		**39,99**
Größe **06** (Ø 80, rund)		**25,99**
Duschvorlage		
Größe **07** (50x80, halbrund)		**15,99**

② 24 **GLENETTE CREATION Badezimmer-Garnitur.** Marken-Qualität zum Super-Preis! Dichter Flor. **Material:** 100% Polyester. Rückseiten rutschhemmend beschichtet.
23 20 148 terra **57 17 340** smaragd
73 04 578 blau
3-teilige Garnitur: Deckelbezug 47x50 cm, Vorlage 50x40 cm, Matte 50x80 cm.

Größe **01** (mit Ausschnitt)	3 Teile	**14,99**
Badteppich		
Größe **02** (70x115)		**19,99**

③ 24 **JEAN ALAN Badezimmer-Garnitur.** Modernes Dessin mit Hoch-Tief-Effekt in harmonischer Farbgebung. Dichter strapazierfähiger Flor. **Material:** 100% Polyacryl. Rückseiten rutschhemmend beschichtet.
00 76 534 blau **71 39 659** terra
3-teilige Garnitur: Deckelbezug 46x51 cm, Vorlage 50x45 cm, Matte 50x90 cm.

Größe **01** (mit Ausschnitt)	3 Teile	**29,99**
2-teilige WC-Garnitur: Deckelbezug 46x51 cm, Vorlage 50x45 cm		
Größe **02** (mit Ausschnitt)	2 Teile	**19,99**
Badteppiche		
Größe **03** (60x100)		**25,99**
Größe **04** (70x120)		**35,99**
Größe **05** (Ø 70, rund)		**25,99**
Duschvorlage		
Größe **06** (50x80, halbrund)		**19,99**

④ 24 **GLENETTE CREATION Badezimmer-Garnitur** mit witzigem Frosch-Motiv. Da ist gute Laune garantiert. Flauschig weicher Flor. **Material:** 90% Polyacryl, 10% Modacryl. Rückseiten rutschhemmend beschichtet.
70 40 249 grün/blau
WC-Garnituren:
Deckelbezug 47x50 cm, Vorlage 50x45 cm.

Größe **01** (mit Ausschnitt)	2 Teile	**19,99**
Größe **02** (ohne Ausschnitt)	2 Teile	**21,99**
Badteppiche		
Größe **03** (Ø 70, rund)		**19,99**
Größe **04** (Ø 90, rund)		**29,99**

⑤ 24 **GLENETTE CREATION Badezimmer-Garnitur. Wir bieten Ihnen 1 Dessin in 2 hochwertigen Qualitäten.** Rückseiten rutschhemmend beschichtet.
Qualität 1: wunderbar weicher Flausch.
Material: 90% Polyacryl, 10% Modacryl.
53 22 590 blau **91 60 114** rot
Qualität 2: extra dicht und strapazierfähig.
Material: 100% Polyacryl.
02 02 522 blau **94 26 215** rot

Fortsetzung rechte Seite oben

24 **die schnelle 24 gegen Aufpreis. Nähere Infos im Service-Teil.**

Wählen Sie zwischen 2 Qualitäten

Wunderbar weicher Flausch oder extra strapazierfähig (Angebot 5)

Fortsetzung von Angebot 5

WC-Garnituren: Deckelbezug 46x50 cm.

Vorlage 50x45 cm	**Qual.1**	**Qual.2**
Gr. **01** (m. Ausschn.) 2 Teile	**14,99**	**19,99**
Gr. **02** (o. Ausschn.) 2 Teile	**17,99**	**23,99**
Badteppiche	**Qual.1**	**Qual.2**
Größe **03** (50x85)	**17,99**	**29,99**
Größe **04** (70x100)	**29,99**	**49,99**
Größe **05** (80x120)	**39,99**	**59,99**
Größe **06**(Ø 70, rund)	**19,99**	**29,99**
Duschvorlage		
Gr. **07** (50x80, halbrund)	**16,99**	**27,99**

(6) 24 **3-teiliges Frottiertücher-Set:** 2 Handtücher 50x100 cm, 1 Duschtuch 70x140 cm. Hochwertige Qualität. Weich und saugfähig. **Material:** 100% Baumwolle.

23 32 587 rot **91 08 026** blau
17 25 002 schwarz

3 Teile	**19,99**

• Aufwändige Applikation

(7) **PANA Badezimmer-Garnitur** mit tollem Motiv: 2 Delfine tummeln sich hier ganz munter in den Wellen. Sehr dichter, weicher Flor. **Material:** 100% Polyacryl. Rückseiten rutschhemmend beschichtet.

13 38 704 terra **95 68 178** blau

WC-Garnituren:
Deckelbezug 47x50 cm, Vorlage 50x50 cm.

Größe **01** (mit Ausschnitt)	2 Teile	**14,99**
Größe **02** (ohne Ausschnitt)	2 Teile	**19,99**
Badteppiche		
Größe **03** (50x90)		**24,99**
Größe **04** (65x120)		**39,99**
Größe **05** (80x140)		**49,99**
Größe **06** (Ø 80, rund)		**34,99**
Duschvorlage		
Größe **07** (50x80, halbrund)		**24,99**

Sie können Badezimmer-Garnituren von QUELLE in der Maschine waschen und schleudern.

Auch nach Maß gefertigt

Nur telefonisch zu bestellen!
0180 - 5 22 41 16
(€ 0,12/Min. aus dem Festnetz der T-Com)

① **Orient-Teppich**, handgearbeitet in China. Besticht durch seine Formenvielfalt und den feinen Reliefschnitt in der dezent gestalteten Bordüre. Pflegeleichte und langlebige Qualität. **Flor 100% Polyacryl.**

08 88 887 beige
59 17 381 terra **25 32 275** blau

Größe **01** (60x120)	**44,95**
Größe **02** (70x140)	**72,95**
Größe **03** (90x160)	**99,95**
Größe **04** (120x180)	**159,-**
Größe **05** (160x230)	**259,-**
Größe **06** (190x290)	**389,-**
Größe **07** (240x340)	**579,-**
Gr. **08** (160x230) Achteck lg.	**259,-**
Gr. **09** (190x290) Achteck lg.	**389,-**

3-teilige Bettumrandung: 2 Vorlagen 70x140 cm, 1 Längsteil 70x340 cm.

Größe **10**	3 Teile **299,-**

② **Orient-Teppich**, handgearbeitet in China. Sie profitieren von der großen Formenvielfalt und dem strapazierstarken, pflegeleichten Flor. Die klaren Unifarben des Fonds strahlen Ruhe, Behaglichkeit und Wärme aus. **Material:** Flor 100% Polyacryl.

08 92 685 blau **84 02 113** terra
92 33 864 beige

Größe **01** (60x90)	**46,95**
Größe **02** (70x140)	**74,95**
Größe **03** (90x160)	**104,-**
Größe **04** (120x180)	**164,-**
Größe **05** (160x230)	**274,-**
Größe **06** (200x200 Quadrat	**289,-**
Größe **07** (190x290)	**399,-**
Größe **08** (240x340)	**589,-**
Größe **09** (Ø 150) rund	**164,-**

3-teilige Bettumrandung: 2 Vorlagen 70x140, 1 Längsteil 70x340 cm.

Größe **10**	3 Teile **309,-**

③ **Orient-Teppich**, handgearbeitet in China. Bestechend die Formenvielfalt – da ist bestimmt die richtige für Sie dabei. Die Materialmischung

Unser Service für Sie

Persönliche Beratung

Unser Fachberatungs-Team berät Sie gern. Telefon:
0180 - 5 22 41 16
(€ 0,12/Min. aus dem Festnetz der T-Com)
Mo. bis Fr. von 8 bis 20 Uhr, Samstag von 9 bis 14 Uhr.

5 Jahre Gewährleistung
auf alle Wohntextilien, auf WEBSCHATZ sogar 10 Jahre

RATENKAUF:
Das Teilzahlungsangebot von QUELLE für Ihr ganz persönliches Wunschpaket: Jetzt komplett bestellen und bequem bezahlen.
Info auf den Service-Seiten oder www.quelle.de

Echt Orient

Moderne Dessins, handgearbeitet in China

macht den Teppich langlebig und strapazierstark. **Material:** Flor 75% Polypropylen. 25% Polyacryl.
01 80 467 blau **14 17 800** terra
98 19 057 beige

Größe **01** (60x90)	**42,95**
Größe **02** (70x140)	**69,95**
Größe **03** (90x160)	**109,-**
Größe **04** (120x180)	**169,-**
Größe **05** (160x230)	**289,-**
Größe **06** (190x290)	**399,-**
Größe **07** (Ø 150) rund	**179,-**
Gr. **08** (160x230) Achteck lg.	**299,-**
Gr. **09** (190x290) Achteck lg.	**399,-**

3-teilige Bettumrandung: 2 Vorlagen 70x140 cm, 1 Längsteil 70x340 cm.
Größe **10** 3 Teile **329,-**

(4) **Orient-Teppich,** handgearbeitet in China. Die aktuellen Farben halten den Teppich so neutral, dass er zu den unterschiedlichsten Wohn-Stilen passt. Das Kunstfasergemisch garantiert lange Haltbarkeit. Ein echter Preis-Hit! **Material:** Flor 100% Polyacryl.
27 28 979 grün **36 30 125** blau
40 71 428 terra

Größe **01** (60x90)	**39,95**
Größe **02** (70x140)	**67,95**
Größe **03** (90x160)	**99,-**
Größe **04** (120x180)	**159,-**
Größe **05** (160x230)	**269,-**
Größe **06** (190x290)	**389,-**
Größe **07** (Ø 150) rund	**159,-**
Gr. **08** (160x230) Achteck lang	**269,-**
Gr. **09** (190x290) Achteck lang	**389,-**

3-teilige Bettumrandung: 2 Vorlagen 70x140, 1 Längsteil 70x340 cm.
Größe **10** 3 Teile **299,-**

(5) **Orient-Teppich,** handgearbeitet in China. Es ist schon ein kleines Kunstwerk, das da vor Ihnen liegt. Die unterschiedliche Dessinierung in der Bordüre setzt gekonnt die Akzente zum ruhigen, in Unifarben gehaltenen Fond. **Material:** Flor 100% Polyacryl.
17 76 799 beige **77 91 591** terra
98 42 714 blau

Größe **01** (60x120)	**49,95**
Größe **02** (70x140)	**79,95**
Größe **03** (90x160)	**119,-**
Größe **04** (120x180)	**189,-**
Größe **05** (160x230)	**319,-**
Größe **06** (200x290)	**489,-**
Größe **07** (250x300)	**649,-**
Größe **08** (Ø 150) rund	**189,-**

3-teilige Bettumrandung: 2 Vorlagen 70x140, 1 Längsteil 70x340 cm.
Größe **09** 3 Teile **369,-**

Echt Orient handgearbeitet in Indien

① ab 54,95 Orient-Brücke

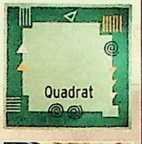

WOLLSIEGEL-QUALITÄT

Infos zu Teppichen

Handgearbeitete Teppiche entstehen in manueller Fertigung. Mit einer Garnpistole werden die Fäden in ein Trägergewebe eingeschossen. Das ergibt einen velours-ähnlichen Flor. Durch Konturenschnitt erhält der Teppich noch eine effektvolle Relief-Optik.

RUGMARK

Angebote 1–4 und 6: RUGMARK ist eine Initiative von Handel und Herstellern, die in Zusammenarbeit mit UNICEF Bemühungen zum Abbau der illegalen Kinderarbeit bei der Teppich-Herstellung in Indien unterstützt.

Echt Orient handgearbeitet in Indien

② ab 59,95 Orient-Brücke

WOLLSIEGEL-QUALITÄT

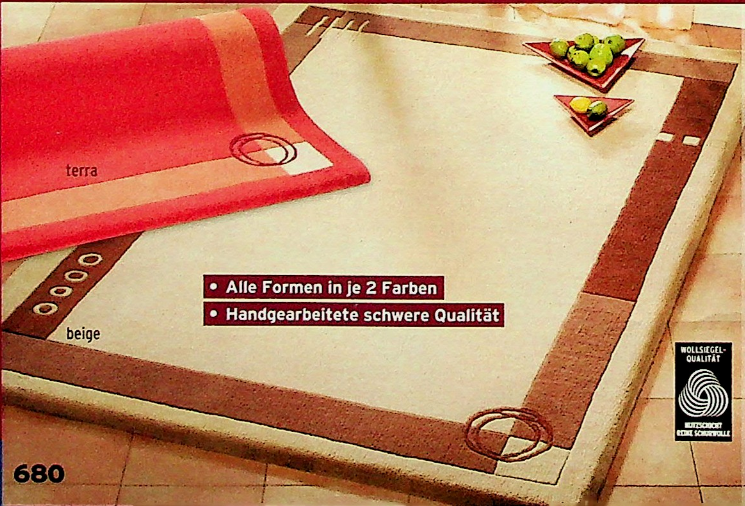

Echt Orient handgearbeitet in Indien

③ ab 44,95 Orient-Brücke

WOLLSIEGEL-QUALITÄT

① **Orient-Teppich,** handgearbeitet in Indien. Raffiniert, die Eckrandstücke in der Bordüre, die ganz verschiedenen geometrischen Formen folgen. Die Qualität ist angenehm weich, langlebig und pflegeleicht. **Material:** Flor 100% Schurwolle.
26 63 500 grün **63 02 486** blau
78 62 358 terra

Größe **01** (60x90)	**54,95**
Größe **02** (70x140)	**109,-**
Größe **03** (90x160)	**159,-**
Größe **04** (120x180)	**239,-**
Größe **05** (160x230)	**399,-**
Größe **06** (190x290)	**599,-**
Größe **07** (200x200) Quadrat	**439,-**
Größe **08** (240x340)	**899,-**

3-teilige Bettumrandung: 2 Vorlagen 70x140, 1 Längsteil 70x320 cm.
Größe **09** 3 Teile **459,-**

② **Orient-Teppich,** handgearbeitet in Indien. Ein modernes Dessin mit raffiniertem Reliefschnitt. **Material:** Flor 100% Schurwolle mit dem WOLLSIEGEL.
56 87 134 grün **71 61 480** blau
71 63 452 beige

Größe **01** (60x120)	**59,95**
Größe **02** (70x140)	**99,95**
Größe **03** (90x160)	**149,-**
Größe **04** (120x180)	**219,-**
Größe **05** (160x230)	**369,-**
Größe **06** (190x290)	**549,-**
Größe **07** (200x200)	**399,-**
Größe **08** (240x340)	**799,-**
Größe **09** (Ø 150), rund	**239,-**

3-teilige Bettumrandung: 2 Vorlagen 70x140 cm, 1 Längsteil 70x320 cm.
Größe **10** 3 Teile **399,-**

③ **Orient-Teppich** in traumhaft schöner Farbkombination. Beachten Sie die hochwertige, langlebige Qualität. **Material:** Flor 100% Schurwolle.
08 17 836 beige **51 00 257** terra

Größe **01** (60x90)	**44,95**
Größe **02** (70x140)	**89,95**
Größe **03** (90x160)	**139,-**
Größe **04** (120x180)	**199,-**
Größe **05** (160x230)	**349,-**
Größe **06** (190x290)	**499,-**
Größe **07** (200x200)	**349,-**
Größe **08** (240x340)	**699,-**
Größe **09** (Ø 200) rund	**359,-**

3-teilige Bettumrandung: 2 Vorlagen 70x140, 1 Längsteil 70x320 cm.
Größe **10** 3 Teile **369,-**

④ **Orient-Teppich,** handgefertigt in Indien. Der Teppich wirkt in Komposition und Farbgebung ausgesprochen modern; dabei ist seine Gestaltung alten Traditions-Mustern nachempfunden. Hochwertige Qualität!
Material: Flor 100% Schurwolle.
64 29 127 blau **76 11 568** terra

Größe **01** (60x90)	**49,95**
Größe **02** (70x140)	**99,-**
Größe **03** (90x160)	**149,-**
Größe **04** (120x180)	**219,-**
Größe **05** (160x230)	**369,-**
Größe **06** (190x290)	**569,-**
Größe **07** (200x200) Quadrat	**399,-**
Größe **08** (240x340)	**829,-**
Größe **09** (Ø 200) Achteck	**399,-**

3-teilige Bettumrandung: 2 Vorlagen 70x140, 1 Längsteil 70x320 cm.
Größe **10** 3 Teile **429,-**

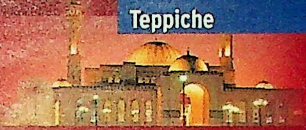

Echt Orient

Handgeknüpft und handgearbeitet in Indien

(5) je ab 39,95
Sitzsack

- Alle Formen in je 2 Farben
- Große Formenvielfalt
- Handgearbeitete Hoch-Tief-Struktur

Echt Orient handgearbeitet in Indien

WOLLSIEGEL-QUALITÄT

(4) ab 49,95
Orient-Brücke

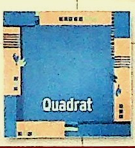

(5) **Sitz-Sack** aus Kunstleder, gefüllt mit Styropor.

57 95 996 blau **66 43 148** terra

Größe **01** (Höhe 90 cm)	**39,95**
Größe **02** (Höhe 110 cm)	**76,95**

(6) **Orient-Teppich**, handgeknüpft in Indien, ca. 40.000 Knoten pro qm.
Flor 70% Wolle, 30% Polyamid.

56 91 673 blau **56 92 563** beige
71 46 186 apricot

Größe **01** (55x85)	**39,95**
Größe **02** (65x135)	**79,95**
Größe **03** (90x160)	**129,-**
Größe **04** (120x180)	**199,-**
Größe **05** (150x220)	**299,-**
Größe **06** (190x280)	**499,-**
Größe **07** (240x340)	**759,-**
Größe **08** (Ø 140) rund)	**179,-**
Größe **09** (Ø 190) rund)	**329,-**

3-teilige Bettumrandung: 2 Vorlagen 70x140 cm, 1 Längsteil 70x340 cm.

Größe **10**	3 Teile **399,-**

Echt Orient handgeknüpft in Indien

- Alle Formen in je 3 Farben
- Schwere, dicht geknüpfte Qualität
- 40.000 Knoten pro qm

(6) ab 39,95
Orient-Brücke

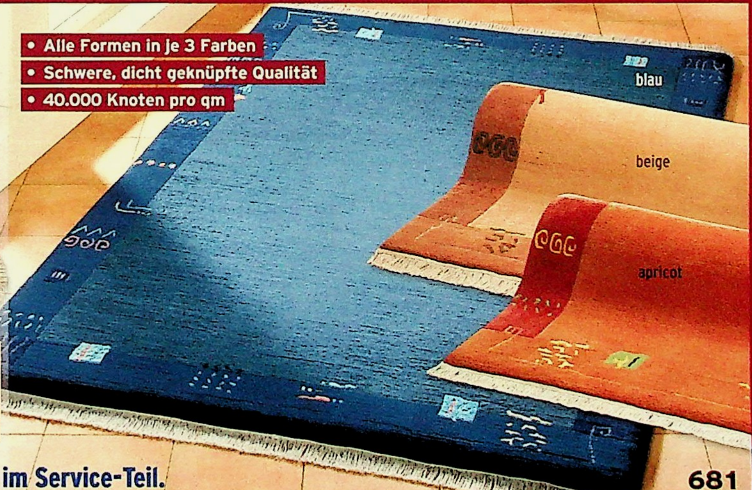

RATENKAUF Nähere Infos im Service-Teil.

Info zu Teppichen

Unsere Gewährleistung für Sie
Für alle handgearbeiteten Teppiche gibt es ein Zertifikat, das die Echtheit und die besondere Qualitätsarbeit gewährleistet. Sie bekommen das Zertifikat auf Anfrage unter 0180 - 5 22 41 16 (0,12 EUR je Minute aus dem Festnetz der T-Com)

① **Orient-Teppich** im prächtigen Aubusson-Stil, handgearbeitet in China. Die künstlerisch üppig gestaltete Bordüre fasst das großzügig umrankte Medaillon gekonnt ein. Die dezente Farbgebung rundet die Komposition des Dessins ab. 2 hervorragende Qualitäten stehen zur Wahl.
Handgeknüpft, Flor aus Reiner Schurwolle, ca. 90.000 Knoten pro qm. Weich und komfortabel.
30 21 173 hellblau
67 30 271 beige **75 43 260** rosé

Größe **01** (60x90)	**89,95**
Größe **02** (70x140)	**159,-**
Größe **03** (90x160)	**219,-**
Größe **04** (120x180)	**339,-**
Größe **05** (170x240)	**599,-**
Größe **06** (200x300)	**879,-**
Größe **07** (250x350)	**1329,-**
Größe **09** (Ø 150) rund	**359,-**
Größe **10** (Ø 200) rund	**619,-**

3-teilige Bettumrandung: 2 Vorlagen 70x140 cm, 1 Längsteil 70x340 cm.

Größe **11**	3 Teile **629,-**

Orient-Teppich, handgearbeitet, ohne Fransen. Dichter Flor aus 100% Polyacryl, langlebig und pflegeleicht.
36 12 562 rosé **52 93 274** beige
60 54 661 hellblau

Größe **01** (60x90)	**27,95**
Größe **02** (70x140)	**54,99**
Größe **03** (90x160)	**86,99**
Größe **04** (120x180)	**129,-**
Größe **05** (170x240)	**149,-**
Größe **06** (200x300)	**359,-**
Größe **07** (250x350)	**489,-**
Größe **08** (300x400)	**719,-**
Größe **09** (Ø 150) rund	**129,-**
Größe **10** (Ø 200) rund	**229,-**

3-teilige Bettumrandung: 2 Vorlagen 70x140 cm, 1 Längsteil 70x340 cm.

Größe **11**	3 Teile **229,-**

② **Orient-Teppich „Bidjar"** mit altem Bidjar-Muster. Wertvolle Handarbeit. Warme Farben. Handgeknüpft in Indien. 76.500 Konten pro qm.
Material: Flor 100% Schurwolle.
19 13 069 camel **91 39 062** rot

Größe **01** (70x140)	**79,95**
Größe **02** (90x160)	**129,-**
Größe **03** (120x180)	**219,-**
Größe **04** (160x230)	**389,-**
Größe **05** (190x290)	**599,-**
Größe **06** (240x340)	**919,-**
Größe **07** (290x390)	**1299,-**
Größe **08** (Ø 150) rund	**249,-**
Größe **09** (70x270) Galerie	**219,-**

③ **Orient-Teppich „Isfahan".** handgeknüpft in Indien, nach alten Vorbildern gefertigt. Vorzügliche, bestechend schöne Arbeit bis ins Detail.

Echt Orient

Handgearbeitet in Persien, Indien und China

In puncto Gebrauchstüchtigkeit und Langelebigkeit erfüllt er alle Wünsche **Material:** Flor 100% Schurwolle.

33 89 766 rot **98 31 281** creme

Größe **01** (70x140)	**89,95**
Größe **02** (90x160)	**169,-**
Größe **03** (120x180)	**259,-**
Größe **04** (160x230)	**429,-**
Größe **05** (190x290)	**629,-**
Größe **06** (240x340)	**929,-**

(4) **Orient-Teppich „Felder-Bachtiar".** Das Meisterwerk fasziniert durch den märchenhaften Prunk des typischen Felder-Dessins. Die kleinen Quadrate stellen einen üppigen orientalischen Garten dar. Qualität und hohe Knüpfdichte stehen der Schönheit in nichts nach. **Material:** Flor Reine Schurwolle, ca. 220.000 Knoten pro qm.

93 21 461 rot

Größe **01** (80x150)	**199,-**
Größe **02** (100x150)	**299,-**
Größe **03** (150x260)	**699,-**
Größe **04** (200x200) Quadrat	**929,-**
Größe **05** (200x250)	**1029,-**
Größe **06** (200x300)	**1299,-**
Größe **07** (250x350)	**1799,-**
Größe **08** (80x300) Galerie	**569,-**

(5) **Holz-Truhe** mit Messing-Einlagen. Ein hochwertiges, ausgesprochen dekoratives Stück. Handarbeit! H/B/T cm: 41/60/35.

65 69 509	**159,-**

(6) **Orient-Teppich „Keshan".** Ein echter Perser für Sie: mit einer Knüpfdichte von ca. 220.000 Knoten pro qm, daher wunderbar weich. Das traumhaft schöne Dessin ist Ergebnis alt überlieferter Handwerkskunst. **Material:** Flor Reine Schurwolle.

24 80 663 rot
73 24 271 beige/blau

Größe **01** (70x140)	**149,-**
Größe **02** (100x160)	**249,-**
Größe **03** (160x250)	**529,-**
Größe **04** (200x300)	**869,-**
Größe **05** (250x350)	**1299,-**
Größe **06** (300x400)	**1799,-**
Größe **07** (100x300) Galerie	**459,-**

(7) **Kamelhocker,** orientalischer Handwerkskunst nachempfunden. Höhe 42 cm, Länge 76 cm. **Material:** Holzgestell mit Messing-Intarsien. Sattelkissen aus Kunstleder.

22 74 549	**129,-**

Infos zu Teppichen

Berber-Teppiche
sind von Hand geknüpft und haben einen Flor aus Reiner Schurwolle. Auf Grund der speziellen Knüpftechnik ist ihr Flor flauschig und weich. Qualitäts-Merkmale sind Gewicht pro qm und die Knüpfdichte.

Handgeknüpfte Teppiche
In langer, aufwändiger Handarbeit werden von den Teppich-Knüpfern hunderttausende Knoten zum dichten Flor verarbeitet. Durch die Verwendung unterschiedlich gefärbter Garne entstehen die prächtigen Dessins.

SISAL. Natur erleben.

- Natürlich schöne Struktur
- Rückseite mit Vlies – haftet gut
- Mit Einfassband aus Baumwolle

Spar-Tipp
④ 142 95
15 Stück
Stufenmatten
Sie sparen 6 90

③ ab 39 99
Sisal-Brücke

① **Berber-Teppich „La Paz“,** handgeknüpft in Marokko. Die Hauptcharakteristika sind die typischen Nomadenmotive und der trittweiche Flor. Mit 3,8 kg pro qm eine Klasse für sich. Natürlich strapazierstark und pflegeleicht. **Flor 100% Schurwolle.**
95 97 169 berber

Größe **01**	(60x120)	**39,99**
Größe **02**	(70x140)	**59,99**
Größe **03**	(90x160)	**84,99**
Größe **04**	(120x180)	**119,-**
Größe **05**	(150x220)	**169,-**
Größe **06**	(190x290)	**299,-**
Größe **07**	(200x250)	**279,-**
Größe **08**	(250x300)	**399,-**
Größe **09**	(240x340)	**449,-**
Größe **10**	(290x390)	**599,-**
Größe **11**	(Ø 140, rund)	**109,-**
Größe **12**	(Ø 200, rund)	**229,-**

3-teilige Bettumrandung: 2 Vorlagen 60x120 cm, 1 Längsteil 60x320 cm.

Größe **13**	3 Teile	**179,-**

② **Berber-Teppich „Marakesch“,** handgeknüpft in Marokko. Die aufwändig gearbeitete Bordüre und der dichte, komfortable, hochwertige Flor sind seine absoluten Vorteile. 4 kg pro qm. **Material:** Flor 100% Schurwolle.
83 95 329 berber

Größe **01**	(60x120)	**59,95**
Größe **02**	(70x140)	**89,95**
Größe **03**	(90x160)	**129,90**
Größe **04**	(120x180)	**199,-**
Größe **05**	(150x220)	**229,-**
Größe **06**	(190x290)	**489,-**
Größe **07**	(200x200) Quadrat	**359,-**
Größe **08**	(200x250)	**449,-**
Größe **09**	(250x250) Quadrat	**559,-**
Größe **10**	(250x300)	**669,-**
Größe **11**	(240x340)	**719,-**
Größe **12**	(290x390)	**989,-**
Größe **13**	(Ø 140) rund	**179,-**
Größe **14**	(Ø 200) rund	**349,-**
Größe **15**	(Ø 250) rund	**539,-**

3-teilige Bettumrandung: 2 Vorlagen 60x120 cm, 1 Längsteil 60x320 cm.

Größe **16**	3 Teile	**269,-**

③ **Sisal-Teppich.** Die robuste Naturfaser garantiert Strapazierfähigkeit. Die Bandeinfassung ist aus Baumwolle. Der Vliesrücken macht den Teppich rutschsicher. **Material:** Flor 100% Sisal.
56 55 102 natur **72 94 812** rost
56 55 148 mandarine
56 55 205 blau **57 56 843** terra

Größe **01**	(60x100)	**39,99**
Größe **02**	(70x133)	**49,99**
Größe **03**	(90x155)	**79,99**
Größe **04**	(140x200)	**159,-**
Größe **05**	(170x230)	**199,-**
Größe **06**	(200x300)	**289,-**

Echt Berber

Handgeknüpft in Marokko. Flor aus Reiner Schurwolle.

QUELLE

④ **Stufenmatte** aus Naturfasern.
Material: Flor 100% Sisal.
56 55 699 natur **59 99 408** rost
56 55 966 blau **57 04 479** terra
08 56 619 mandarine

Größe **01** (26x65)	Stück **9,99**

15-Stück-Spar-Packung.
Sie sparen 6,90

Größe **02** (26x65) Packung	**142,95**

⑤ **Berber-Teppich „Casablanca".** Handgeknüpft in Marokko, in aufwändiger Doppelknoten-Technik (22.500 Knoten pro qm). Dichte und schwere Qualität, mit 5 kg pro qm. Hochwertiges **Material:** Flor 100% Schurwolle, mit dem WOLLSIEGEL. Langlebig, strapazierstark und leicht zu pflegen.
56 51 340 berber

Größe **01** (70x140)	**99,95**
Größe **02** (90x160)	**179,-**
Größe **03** (120x180)	**269,-**
Größe **04** (160x230)	**399,-**
Größe **05** (190x290)	**669,-**
Größe **06** (200x200) Quadrat	**509,-**
Größe **07** (200x250)	**639,-**
Größe **08** (250x250) Quadrat	**869,-**
Größe **09** (250x300)	**1029,-**
Größe **10** (250x350)	**1199,-**
Größe **11** (300x400)	**1539,-**
Größe **12** (Ø 140) Achteck	**269,-**
Größe **13** (Ø 200) Achteck	**569,-**

3-teilige Bettumrandung: 2 Vorlagen 70x140 cm, 1 Längsteil 70x320 cm.

Größe **14**	3 Teile **549,-**

⑥ **Berber-Teppich „Daraa",** handgeknüpft in der aufwändigen Doppelknoten-Knüpfung. Das macht ihn hochwertig, strapazierstark und natürlich pflegeleicht. **Material:** Flor 100% Schurwolle, 4,2 kg pro qm.
23 68 473 beige **28 62 168** terra
41 95 011 blau

Größe **01** (60x120)	**69,95**
Größe **02** (70x140)	**99,95**
Größe **03** (90x160)	**149,-**
Größe **04** (120x180)	**219,-**
Größe **05** (150x220)	**299,-**
Größe **06** (190x290)	**549,-**
Größe **07** (200x200) Quadrat	**399,-**
Größe **08** (250x300)	**749,-**
Größe **09** (Ø 140) rund	**219,-**

3-teilige Bettumrandung: 2 Vorlagen 60x120, 1 Längsteil 60x320 cm.

Größe **10**	3 Teile **329,-**

Gleich bestellen!
Am schnellsten geht's per Internet
www.quelle.de

① **Gewebter Velours-Teppich „Heriz".** Charakteristisch: die schöne Heriz-Musterung mit üppiger Bordüre. **Material:** Flor 100% Polypropylen.
32 82 275 beige **97 57 066** rot
56 87 873 berber

Größe **01** (60x110)	**13,99**
Größe **02** (80x150)	**23,95**
Größe **03** (120x170)	**39,95**
Größe **04** (160x230)	**59,95**
Größe **05** (200x290)	**109,-**
Größe **06** (240x330)	**139,-**
Größe **07**(280x380)	**189,-**
Größe **08** (Ø 120) rund	**29,95**
Größe **09** (Ø 160) rund	**54,95**
Größe **10** (Ø 200) rund	**86,95**
Größe **11** (Ø 240) rund	**129,-**

② **Velours-Teppich „Ardebil".** Einem Original aus dem Orient nachempfunden. Geradezu verschwenderisch in seiner Pracht sind Bordüre und Medaillon gearbeitet. Strapazierfähige und pflegeleichte Qualität. **Material:** Flor 100% Polypropylen.
23 15 634 rot **76 93 918** berber

Größe **01** (63x110)	**15,99**
Größe **02** (80x150)	**26,99**
Größe **03** (120x170)	**44,99**
Größe **04** (160x230)	**79,99**
Größe **05** (190x280)	**119,-**
Größe **06** (240x330)	**179,-**
Größe **07** (280x365)	**229,-**
Größe **08** (Ø 160) rund	**59,95**

3-teilige Bettumrandung: 2 Vorlagen 63x110 cm, 1 Längsteil 63x320 cm.

Größe **09**	3 Teile **74,95**

③ **Velours-Teppich „Garda"** im berühmten Aubusson-Stil! Besonders attraktiv die wunderschönen Blütenranken in Fond und Bordüre und die plastisch wirkende Hoch-Tief-Struktur. **Material:** Flor 100% Polypropylen.
57 82 876 blau **68 64 366** rot
61 52 085 caramel

Größe **01** (60x110)	**14,99**
Größe **02** (80/150)	**25,99**
Größe **03** (120x170)	**39,99**
Größe **04** (160x230)	**69,95**
Größe **05** (200x290)	**119,-**
Größe **06** (240x330)	**159,-**
Größe **07** (280x380)	**219,-**
Gr.**08** (Ø 160) Achteck	**64,95**
Gr **09** (Ø 200) Achteck	**99,95**

3-teilige Bettumrandung: 2 Vorlagen 60x110 cm, 1 Längsteil 60x320 cm.

Größe **10**	3 Teile **69,95**

④ **Velours-Teppich „Assuan".** Ein Muster an Teppich: reich verziert im berühmten Aubusson-Stil, prunkvoll das reich gestaltete Medaillon. Pflegeleichte, robuste und langlebige Qualität. **Material:** Flor 100% Polypropylen.

RATENKAUF Nähere Infos im Service-Teil.

48 13 961 rot	48 14 136 berber
Größe **01** (60x110)	**9,99**
Größe **02** (80x150)	**19,99**
Größe **03** (120x170)	**29,99**
Größe **04** (160x230)	**59,95**
Größe **05** (200x290)	**99,-**
Größe **06** (240x330)	**129,-**
Größe **07** (280x380)	**169,-**
Größe **08** (Ø 120) rund	**29,99**
Größe **09** (Ø 160) rund	**54,95**

3-teilige Bettumrandung: 2 Vorlagen 60x110, 1 Längsteil 60x320 cm.
Größe **10** 3 Teile **54,95**

(5) **Rundes Sitzkissen.** Bequem, praktisch, schön! **Obermaterial** 100% Leder; Füllung 100% Holzwolle.
43 54 587 schwarz **44,95**

(6) **Velours-Teppich „Versailles".** Dicht gewebte Qualität, damit strapazierfähig und lange haltbar. Das Dessin in Bordüre und Fond ist von überwältigender Schönheit – in Musterung, Farbgebung und perfekter Komposition. **Material:** Flor 100% Polypropylen, durch Heatset veredelt.
69 28 093 beige

Größe **01** (60x110)	**12,-**
Größe **02** (67x130)	**20,-**
Größe **03** (67x320) Galerie	**55,-**
Größe **04** (80x150)	**30,-**
Größe **05** (120x170)	**45,-**
Größe **06** (160x230)	**85,-**
Größe **07** (200x200) Quadrat	**95,-**
Größe **08** (240x240) Quadrat	**125,-**
Größe **09** (200x290)	**135,-**
Größe **10** (240x330)	**165,-**
Größe **11** (Ø 160)	**65,-**
Größe **12** (Ø 200)	**105,-**
Größe **13** (160x230) oval	**95,-**
Größe **14** (200x290) oval	**155,-**

3-teilige Bettumrandung: 2 Vorlagen 67x130, 1 Längsteil 67x320 cm.
Größe **15** 3 Teile **85,-**

(7) **Velours-Teppich „Cecina".** Eine bestechend schöne, farblich perfekt inszenierte Bordüre und ein heller melierter Fond harmonieren miteinander vollkommen. Dabei ist das hochwertige Stück strapazierfähig, langelebig und leicht zu pflegen. **Material:** Flor 100% Polypropylen, durch Heatset veredelt.
75 48 648 beige

Größe **01** (50x80)	**12,-**
Größe **02** (66x125)	**20,-**
Größe **03** (66x320) Galerie	**55,-**
Größe **04** (100x150)	**40,-**
Größe **05** (150x220)	**85,-**
Größe **06** (200x200) Quadrat	**95,-**
Größe **07** (200x290)	**135,-**
Größe **08** (250x340)	**195,-**
Größe **09** (Ø 133) rund	**45,-**
Größe **10** (Ø 200) rund	**105,-**
Größe **11** (150x220) oval	**85,-**
Größe **12** (200x290) oval	**155,-**

3-teilige Bettumrandung: 2 Vorlagen 66x125, 1 Längsteil 66x320 cm.
Größe **13** 3 Teile **85,-**

Donnerstag ist QUELLE-Tag
Jede Woche neu!
Nähere Infos Seite 4

Unser Bestes für Sie!

Schwere Qualität, mit Florhöhe 8 mm. Heatset-veredelt, daher voluminös und weich.

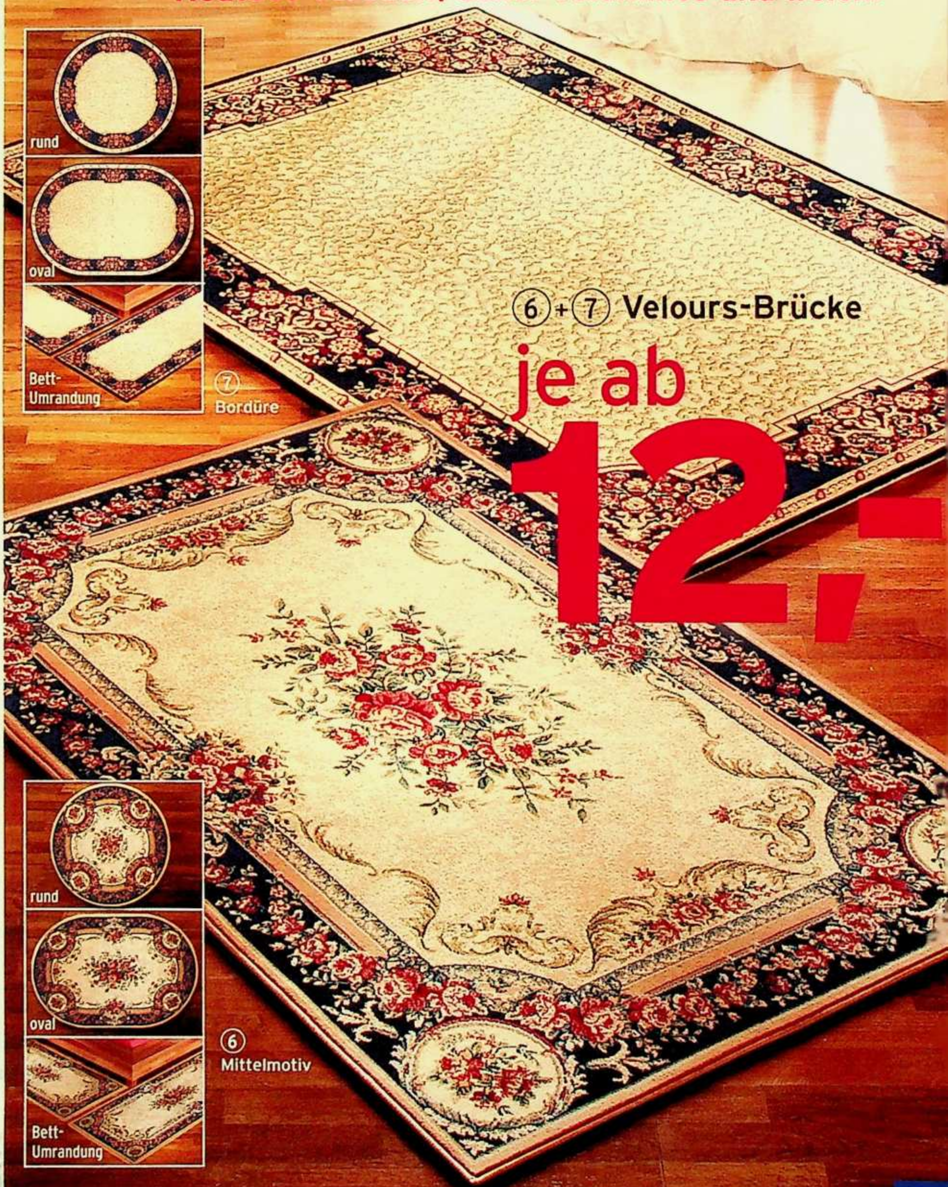

Spaß haben, auswählen und bestellen - auch unter www.quelle.de

(1) **Gewebter Velours-Teppich „Serabent".** Wählen Sie zwischen zwei hervorragenden Qualitäten.

Flor Reine Schurwolle
30 60 673 beige/braun
36 12 473 rosenholz
81 53 564 bleu

Größe **01** (60x120)	**45,99**
Größe **02** (80x150)	**69,95**
Größe **03** (140x200)	**165,-**
Größe **04** (170x240)	**205,-**
Größe **05** (200x290)	**335,-**
Größe **06** (240x340)	**485,-**
Größe **07** (280x380)	**615,-**
Größe **08** (Ø 170) rund	**169,-**

3-teilige Bettumrandung: 2 Vorlagen 60x120 cm, 1 Längsteil 60x320 cm.

Größe **09**	3 Teile **179,-**

Flor 100% Polypropylen
50 32 174 beige/braun
54 32 564 rosenholz
58 73 372 bleu

Größe **01** (60x110)	**19,99**
Größe **02** (80x150)	**35,99**
Größe **03** (140x190)	**79,90**
Größe **04** (160x230)	**99,-**
Größe **05** (180x280)	**149,-**
Größe **06** (240x320)	**219,-**
Größe **07** (280x380)	**259,-**
Größe **08** (Ø 160) rund	**79,-**

3-teilige Bettumrandung: 2 Vorlagen 60x110 cm, 1 Längsteil 60x320 cm.

Größe **09**	3 Teile **79,-**

(2) **Gewebter Velours-Teppich „Mir"** in 2 klasse Qualitäten. Mit dem typischen Palmwipfel-Dessin.

Flor Reine Schurwolle
96 16 932 rot **48 15 105** berber

Größe **01** (60x110)	**45,99**
Größe **02** (80x140)	**79,95**
Größe **03** (150x220)	**219,-**
Größe **04** (200x290)	**389,-**
Größe **05** (250x340)	**599,-**
Größe **06** (300x400)	**849,-**

Fortsetzung rechts

Dicht gewebte Teppiche in weicher Velours-Qualität.

Fortsetzung von Angebot 2

Größe **07** (Ø 133) rund	**139,-**
Größe **08** (Ø 200) rund	**299,-**
Größe **09** (Ø 250) rund	**459,-**

Flor 100% Polypropylen
77 96 686 rot **51 05 041** berber

Größe **01** (60x110)	**17,99**
Größe **02** (80x140)	**30,95**
Größe **03** (150x220)	**79,95**
Größe **04** (200x290)	**159,-**
Größe **05** (250x340)	**259,-**
Größe **06** (300x400)	**359,-**
Größe **07** (Ø 133) rund	**49,95**
Größe **08** (Ø 200) rund	**139,-**
Größe **09** (Ø 250) rund	**209,-**

(3) **Velours-Teppich „Limone".** Hochwertiger Doppel-Velours – besonders strapazierstark und pflegeleicht. Das Dessin in Fond und Bordüre ist ein Traum und ein echtes Schmuckstück für jeden Raum. **Material:** Flor 100% Polypropylen. Durch Heatset veredelt, dadurch voluminös und weich.

81 20 812 rot **83 02 362** beige

Größe **01** (50x80)	**15,99**
Größe **02** (66x125)	**29,99**
Größe **03** (66x320) Galerie	**79,99**
Größe **04** (100x150)	**59,99**
Größe **05** (150x220)	**129,-**

Fortsetzung rechts oben

Fortsetzung von Angebot 3

Größe 06 (200x290)	229,-
Größe 07 (250x340)	329,-
Größe 08 (Ø 150) Achteck	89,99
Größe 09 (100x150) oval	59,99
Größe 10 (150x220) oval	129,-

3-teilige Bettumrandung: 2 Vorlagen 66x125, 1 Längsteil 66x320 cm.

Größe 11 3 Teile	139,-

④ **Gewebter Velours-Teppich „Keshan".** Prächtig, das Medaillon. Üppig sind Bordüre und Fond.
Material: Flor 100% Polypropylen.
35 82 368 blau **64 51 767** rot
37 01 368 beige

Größe 01 (70x130)	19,99
Größe 02 (90x160)	34,95
Größe 03 (120x200)	56,95
Größe 04 (170x230)	89,-
Größe 05 (200x290)	129,-
Größe 06 (250x340)	189,-
Größe 07 (300x390)	259,-
Größe 08 (300x490)	339,-
Größe 09 (Ø 120) rund	34,95
Größe 10 (Ø 170) rund	69,95
Größe 11 (Ø 200) rund	89,95
Größe 12 (Ø 250) rund	139,-

3-teilige Bettumrandung: 2 Vorlagen 70x130 cm, 1 Längsteil 70x300 cm.

Größe 13 3 Teile	89,95

⑤ **Velours-Teppich „Felder-Bachtiar",** einem Original aus Persien nachempfunden. Die Felder-Dessins werden immer beliebter. Durch Heatset-Verfahren veredelt.
Material: Flor 100% Polypropylen.
39 67 252 rot **62 60 283** berber

Größe 01 (50x80)	22,99
Größe 02 (66x125)	39,99
Größe 03 (80x140)	49,99
Größe 04 (100x150)	74,99
Größe 05 (160x230)	169,-
Größe 06 (200x290)	259,-

Fortsetzung rechts

Die sind strapazierfähig, langlebig und pflegeleicht.

Größe 07 (240x330)	369,-
Größe 08 (Ø 160) Achteck	119,-
Größe 09 (Ø 200) Achteck	199,-

⑥ **Velours-Teppich „Colmar"** in 2 Qualitäten: Flor 100% Schurwolle oder aus Polypropylen. Mit wunderschön üppigem Dessin. Strapazierfähig, langlebig und pflegeleicht.
Flor 100% Schurwolle.
01 37 704 rot **90 04 793** berber

Größe 01 (60x110)	49,95
Größe 02 (80x140)	89,-
Größe 03 (150x220)	209,-
Größe 04 (200x290)	399,-
Größe 05 (250x340)	599,-
Größe 06 (300x400)	829,-
Größe 07 (Ø 133) rund	129,-
Größe 08 (Ø 200) rund	299,-

Flor 100% Polypropylen. Noch strapazierfähiger als Wolle.
45 90 118 rot **82 46 315** berber

Größe 01 (60x110)	17,99
Größe 02 (80x140)	35,95
Größe 03 (150x220	75,95
Größe 04 (200x290)	139,-
Größe 05 (250x340)	239,-
Größe 06 (300x400)	329,-
Gr. 07 (150x150) Viertelkreis	65,95
Gr. 08 (200x200) Viertelkreis	129,-
Größe 09 (Ø 133) rund	54,95
Größe 10 (Ø 200) rund	129,-

①-⑤ Hygienischer Schutz...

① **Velours-Teppich „Bregenz".** Schutz vor Bakterien für Sie und Ihre Familie durch „Microban". Darüber hinaus ist der Teppich strapazierfähig und leicht zu pflegen. **Material:** Flor 100% Polypropylen.
20 48 345 taube
41 47 718 beige

Größe **01** (60x105)		**18,99**
Größe **02** (80x150)		**29,99**
Größe **03** (120x160)		**59,95**
Größe **04** (140x190)		**76,95**
Größe **05** (160x230)		**99,-**
Größe **06** (200x290)		**149,-**
Größe **07** (240x330)		**229,-**
Größe **08** (Ø 160) rund		**49,95**
Größe **09** (Ø 190) rund		**79,95**

3-teilige Bettumrandung:
2 Vorlagen 70x140, 1 Längsteil 70x330 cm.

Größe **10**	3 Teile	**129,-**

② **Velours-Teppich „Basel".** Schutz vor Bakterien für Sie und Ihre Familie durch Microban. Die dezente Musterung in aktuellen Farben schmückt jeden Raum. **Material:** Flor 100% Polypropylen.
04 96 442 bordeaux
59 73 141 beige

Größe **01** (60x105)		**17,99**
Größe **02** (80x150)		**27,95**
Größe **03** (120x160)		**54,95**
Größe **04** (140x190)		**74,95**
Größe **05** (160x230)		**99,-**
Größe **06** (200x290)		**149,-**
Größe **07** (240x330)		**219,-**
Gr. **08** (60x230) Galerie		**44,95**
Gr. **09** (Ø 160) Achteck		**79,95**

3-teilige Bettumrandung:
2 Vorlagen 70x140, 1 Längsteil 70x330 cm.

Größe **10**	3 Teile	**119,-**

③ **Velours-Teppich „Bern".** Schutz vor Bakterien für Sie und Ihre Familie durch Microban. Hier ist's der durchgehende Fond in Unifarben, der besticht. Die schmale Bordüre betont die Farbe des Fonds. Strapazierstark und pflegeleicht. **Material:** Flor 100% Polypropylen.
32 01 705 terra **57 09 618** blau

Größe **01** (60x105)		**15,99**
Größe **02** (80x150)		**26,95**
Größe **03** (120x160)		**49,95**
Größe **04** (140x190)		**69,95**
Größe **05** (160x230)		**89,-**
Größe **06** (200x290)		**139,-**
Größe **07** (240x330)		**199,-**
Größe **08** (Ø 160) rund		**69,95**
Größe **09** (Ø 190) rund		**89,-**

3-teilige Bettumrandung:
2 Vorlagen 70x140, 1 Längsteil 70x330 cm.

Größe **10**	3 Teile	**99,-**

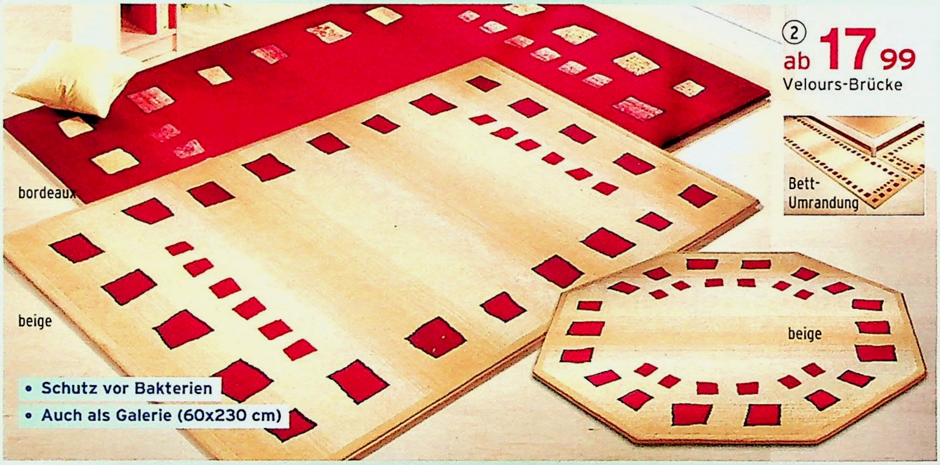

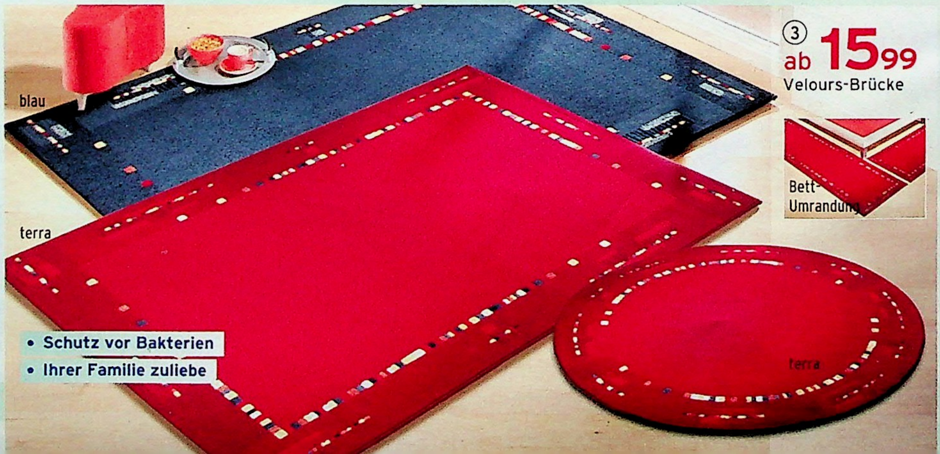

Microban® antibakterieller Schutz

Antibakteriell wirksam – sicher, dauerhaft und effektiv. Hält den Flor frisch, verhindert das Wachstum geruchsbildender Bakterien. **Exklusiv** bei QUELLE: Teppiche mit Microban.

(4) **Velours-Teppich „Capri".** Ein Teppich in vielen Formen und ausgesprochen wohnlichem Dessin. **Material:** Flor 100% Polypropylen. Der Flor ist zusätzlich bearbeitet. Das garantiert Ihnen lange Haltbarkeit!

42 90 115 beige
95 72 888 petrol

Größe **01** (60x105)	**14,99**
Größe **02** (70x140)	**30,95**
Größe **03** (120x160)	**60,95**
Größe **04** (160x230)	**96,95**
Größe **05** (190x280)	**149,-**
Größe **06** (240x330)	**219,-**
Größe **07** (160x230) Achteck lang	**109,-**
Größe **08** (190x280) Achteck lang	**159,-**
Gr. **09** (Ø 160) Achteck	**75,95**
Gr. **10** (Ø 190) Achteck	**109,-**

3-teilige Bettumrandung: 2 Vorlagen 70x140, 1 Längsteil 70x330 cm.

Größe **11**	3 Teile	**119,-**

(6) je ab **39**95 Sitzsack

(4) ab **14**99 Velours-Brücke

(5) **Velours-Teppich „Borneo".** Schutz vor Bakterien für Sie und Ihre Familie durch Microban. Das erstklassige Webverfahren macht ihn voluminös! **Material:** Flor 100% Polypropylen.

69 27 186 beige
69 27 604 rost **74 50 913** blau

Größe **01** (60x105)	**19,99**
Größe **02** (80x150)	**29,95**
Größe **03** (120x160)	**59,95**
Größe **04** (140x190)	**76,95**
Größe **05** (160x230)	**99,-**
Größe **06** (200x290)	**149,-**
Größe **07** (240x330)	**229,-**
Gr. **08** (60x230) Galerie	**49,95**
Gr. **09** (Ø 160) Achteck	**79,95**

3-teilige Bettumrandung: 2 Vorlagen 70x140 cm, 1 Längsteil 70x330 cm.

Größe **10**	3 Teile	**129,-**

(6) **Sitz-Sack** aus Kunstleder, gefüllt mit Styropor. Wird gern gekauft!

57 96 017 lind **66 43 546** beige

Gr. **01** (Höhe 90 cm)	**39,95**
Gr. **02** (Höhe 110 cm)	**76,95**

(7) **Jeans/Cord-Sitzsack.** Flor 100% Baumwolle; Füllung 100% Styropor.

57 97 854 blau/beige	**79,-**

(7) **79,-** Sitzsack

(5) ab **19**99 Velours-Brücke

Achteck

Bett-Umrandung

① Velours-Teppich „Como". Bildhübsche, farblich abgesetzte Stil-Elemente auf dem Fond in angenehmem Naturton zeichnen dieses Stück aus. Weitere Vorzüge: strapazierstark, langlebig und pflegeleicht. **Material:** Flor 100% Polypropylen.
44 19 175 beige

Größe **01** (60x110)	**17,99**
Größe **02** (80x150)	**34,99**
Größe **03** (120x170)	**59,99**
Größe **04** (170x230)	**109,-**
Größe **05** (190x285)	**159,-**
Größe **06** (240x340)	**239,-**

3-teilige Bettumrandung: 2 Vorlagen 60x110, 1 Längsteil 60x230 cm.

Größe **07** 3 Teile	**79,99**

② Gewebter Velours-Teppich „Malta", hergestellt in deutscher Wertarbeit. Ein aufwändiges Webverfahren schafft raffinierte Farbspiele und Lichteffekte. **Material:** Flor 100% Polypropylen.
38 04 615 grau/blau
72 24 710 camel

Größe **01** (70x130)	**22,99**
Größe **02** (90x160)	**34,99**
Größe **03** (120x200)	**59,99**
Größe **04** (170x230)	**89,95**
Größe **05** (200x290)	**139,-**
Größe **06** (250x340)	**199,-**
Größe **07** (300x390)	**279,-**
Größe **08** (300x490)	**339,-**
Größe **09** (Ø 120) rund	**34,99**
Größe **10** (Ø 170) rund	**69,99**
Größe **11** (Ø 200) rund	**99,99**

3-teilige Bettumrandung: 2 Vorlagen 70x130 cm, 1 Längsteil 70x330 cm.

Größe **12** 3 Teile	**99,99**

③ Velours-Teppich „Liano". Trittweiche, voluminöse Qualität, dabei strapazierstark und leicht zu pflegen. Die Grundfarben Mode und Silber wirken ausgesprochen nobel. **Material:** Flor 100% Polypropylen.
28 30 229 mode **99 65 231** silber

Größe **01** (66x125)	**24,99**
Größe **02** (80x140)	**39,99**
Größe **03** (100x150)	**54,99**
Größe **04** (150x220)	**119,-**
Größe **05** (200x290)	**209,-**
Größe **06** (250x340)	**299,-**
Gr. **07** (150x220) Achteck lang	**109,-**
Gr. **08** (200x290) Achteck lang	**209,-**
Größe **09** (150x200) Tropfen	**109,-**
Größe **10** (Ø 133) rund	**79,99**
Größe **11** (Ø 200) rund	**139,-**

3-teilige Bettumrandung: 2 Vorlagen 66x125, 1 Längsteil 66x320 cm.

Größe **12** 3 Teile	**135,-**

④+⑤ Mc THREE Marken-Velours-Teppich. 2 Ausführungen stehen zur Wahl: das Dessin, einmal in der Bordüre platziert und einmal als Mittelmotiv. Nehmen Sie beide – die echte QUELLE-Preis-Leistung lädt dazu ein! **Material:** 100% Polypropylen.

4/ Velours-Teppich, Motiv Bordüre
68 80 798 blau **75 06 545** terra
75 09 255 beige

Größe **01** (60x110)	**8,-**
Größe **02** (80x150)	**18,-**
Größe **03** (120x170)	**30,-**
Größe **04** (160x230)	**60,-**
Größe **05** (200x290)	**90,-**
Größe **06** (240x330)	**120,-**
Größe **07** (200x200) Quadrat	**60,-**
Größe **08** (240x240) Quadrat	**90,-**

3-teilige Bettumrandung: 2 Vorlagen 60x110 cm, 1 Längsteil 60x320 cm.

Größe **09** 3 Teile	**60,-**

5/ Velours-Teppich, Mittelmotiv.
16 45 361 beige **68 48 011** terra
75 15 392 blau

Größe **01** (60x110)	**8,-**
Größe **02** (80x150)	**18,-**
Größe **03** (120x170)	**30,-**
Größe **04** (160x230)	**60,-**
Größe **05** (200x290)	**90,-**
Größe **06** (240x330)	**120,-**
Größe **07** (200x200) Quadrat	**60,-**
Größe **08** (240x240) Quadrat	**90,-**

3-teilige Bettumrandung: 2 Vorlagen 60x110 cm, 1 Längsteil 60x320 cm.

Größe **09** 3 Teile	**60,-**

Donnerstag ist QUELLE-Tag
Jede Woche neu!
Nähere Infos Seite 4

Spaß haben, auswählen und bestellen - auch unter www.quelle.de

① ab **9,99** Velours-Brücke

blau

② ab **12,99** Velours-Brücke

terra

Alle hier sind extra preiswert: Brücken schon ab 9,99

① **Velours-Teppich „Messina".** Modern und harmonisch zugleich passen Bordüre und Fond zusammen. Robuste, pflegeleichte Qualität. **Material:** Flor 100% Polypropylen. Farbe Blau (Größe **05**) erhalten Sie in Größe 180x270 cm zum gleichen Preis!

48 07 756 berber **48 07 857** blau

Größe **01** (58x110)	**9,99**
Größe **02** (77x150)	**19,99**
Größe **03** (115x160)	**34,99**
Größe **04** (160x225)	**69,-**
Größe **05** (180x255)	**89,-**
Größe **06** (230x320)	**139,-**
Größe **07** (Ø 160) rund	**49,99**

3-teilige Bettumrandung: 2 Vorlagen 58x110 cm, 1 Längsteil 58x310 cm.
Größe **08** 3 Teile **59,99**

② **Velours-Teppich „Livorno".** Ein modern gestalteter Teppich. Dichte und strapazierstarke Qualität. **Material:** Flor 100% Polypropylen.
74 87 004 terra **74 87 359** blau

Größe **01** (60x110)	**12,99**
Größe **02** (80x150)	**26,99**
Größe **03** (120x170)	**39,99**
Größe **04** (160x230)	**79,-**
Größe **05** (200x290)	**119,-**
Größe **06** (240x330)	**169,-**
Größe **07** (Ø 120) rund	**36,99**
Größe **08** (Ø 160) rund	**64,95**
Größe **09** (Ø 200) rund	**99,-**

3-teilige Bettumrandung: 2 Vorlagen 60x110 cm, 1 Längsteil 60x320 cm.
Größe **10** 3 Teile **69,-**

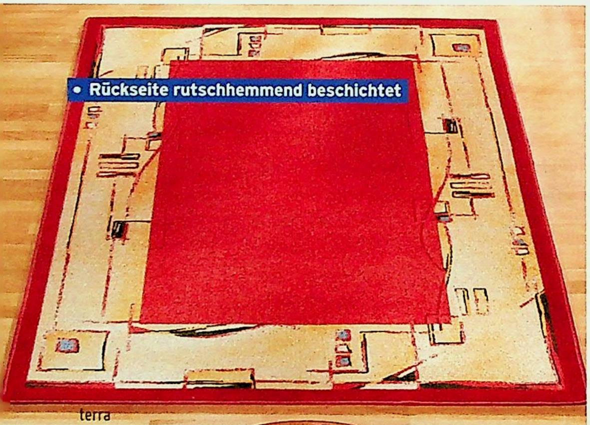

③ ab **10,49** Druck-Brücke

beige

④ ab **11,49** Druck-Brücke

beige

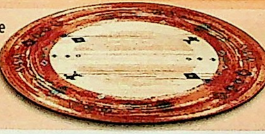

③ **Druck-Teppich „Ancona"** mit modern gestalteter Bordüre. Robuste, pflegeleichte Schlingen-Qualität. **Material:** Flor 100% Polyamid.
19 86 335 beige **68 93 664** blau **75 01 640** terra

Größe **01** (67x120)	**10,49**
Größe **02** (80x160)	**17,99**
Größe **03** (140x200)	**34,99**
Größe **04** (162x234)	**44,99**
Größe **05** (200x300)	**69,99**
Größe **06** (234x340)	**94,99**
Größe **07** (300x400)	**144,99**
Größe **08** (Ø 133) rund	**23,99**
Größe **09** (Ø 200) rund	**54,99**

3-teilige Bettumrandung: 2 Vorlagen 67x120 cm, 1 Längsteil 67x330 cm.
Größe **10** 3 Teile **49,99**

④ **Druck-Teppich „Juwel".** Wunderschön und aufwändig gestaltet. Das erkennen Sie an der Bordüre und an dem farblich raffiniert abgesetzten Fond. Robuste Schlingen-Qualität, pflegeleicht. **Material:** Flor 100% Polyamid.
15 44 871 beige **17 45 082** blau

Größe **01** (67x120)	**11,49**
Größe **02** (80x160)	**17,99**
Größe **03** (140x200)	**34,99**
Größe **04** (162x234)	**44,99**
Größe **05** (200x300)	**69,99**
Größe **06** (234x340)	**94,99**
Größe **07** (300x400)	**144,99**
Größe **08** (Ø 133) rund	**23,99**
Größe **09** (Ø 200) rund	**54,99**

3-teilige Bettumrandung: 2 Vorlagen 67x120 cm, 1 Längsteil 67x330 cm.
Größe **10** 3 Teile **49,99**

QUELLE.

terra

5 ab **17,99** Velours-Brücke

beige

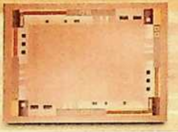

berber

6 ab **17,49** Velours-Brücke

bordeaux

(5) **Velours-Teppich „Caracas"** mit interessanter Hoch-Tief-Struktur, gestaltet in geradezu vollkommener Farbharmonie. Die Grundfarben Blau, Beige und Terra sind so freundlich, dass sie sich in jeder Wohnung gut machen. Natürlich ist die hochwertige Qualität langlebig, strapazierstark und pflegeleicht. Dafür bürgt auch die Spezialfaser Polypropylen.
Material: Flor 100% Polypropylen.
05 84 647 blau **68 43 014** terra
73 23 033 beige

Größe **01** (60x110)	**17,99**
Größe **02** (80x150)	**34,99**
Größe **03** (120x170)	**59,99**
Größe **04** (170x230)	**109,-**
Größe **05** (190x285)	**159,-**
Größe **06** (240x340)	**229,-**

3-teilige Bettumrandung: 2 Vorlagen 60x110 cm, 1 Längsteil 60x230 cm.
Größe **07** 3 Teile **79,99**

(6) **Velours-Teppich**, dicht gewebt, mit unempfindlichem, pflegeleichtem Flor. Deutsche Wertarbeit!
Material: Flor 100% Polypropylen.
57 83 847 bordeaux
57 84 109 berber

Größe **01** (70x130)	**17,49**
Größe **02** (90x160)	**34,99**
Größe **03** (120x200)	**54,90**
Größe **04** (170x230)	**89,95**
Größe **05** (200x290)	**139,-**
Größe **06** (250x340)	**199,-**
Größe **07** (Ø 200) rund	**94,90**

3-teilige Bettumrandung: 2 Vorlagen 70x130 cm, 1 Längsteil 70x330 cm.
Größe **08** 3 Teile **99,-**

(7) **Druck-Teppich „Dolores".** Peppig, frech und dennoch stimmig in Farben und Dessin. Die Schlingen-Qualität und die Faser im Flor aus Polyamid machen ihn gebrauchstüchtig, langlebig und pflegeleicht.
Material: Flor 100% Polyamid.
64 42 167 blau **98 87 474** braun

Größe **01** (67x120)	**10,99**
Größe **02** (80x160)	**18,99**
Größe **03** (140x200)	**35,95**
Größe **04** (162x234)	**49,95**
Größe **05** (200x300)	**79,95**
Größe **06** (234x340)	**109,-**
Größe **07** (300x400)	**159,-**
Größe **08** (Ø 133) rund	**25,95**
Größe **09** (Ø 200) rund	**59,95**

3-teilige Bettumrandung: 2 Vorlagen 67x120 cm, 1 Längsteil 67x330 cm.
Größe **10** 3 Teile **49,95**

braun

7 ab **10,99** Druck-Brücke

blau

terra

10 ab **14,99** Velours-Brücke

beige

(8) **Sitzkissen** aus Kunstleder, gefüllt mit umweltfreundlicher Holzwolle. Höhe 34 cm, Ø 50 cm.
04 13 490 hellbraun **35,95**

(9) **Sitz-Sack** aus Kunstleder, gefüllt mit Styropor, nachfüllbar. Praktisch: mit Reißverschluss.
14 81 648 silber **19 29 907** blau
Höhe 90, x 63 cm je **35,95**
40 36 077 blau **63 57 662** silber
Höhe 110, x 73 cm je **76,95**

(10) **Velours-Teppich „Sasso".** Sie mögen's ein bisschen modern und gleichzeitig ausgesprochen wohnlich? Dann ist das Dessin hier genau richtig! Die Kunstfaser Polypropylen macht den Teppich lange haltbar, strapazierfähig und pflegeleicht.
Material: Flor 100% Polypropylen.
43 34 955 blau **72 89 197** beige
83 38 050 terra

Größe **01** (66x90)	**14,99**
Größe **02** (66x125)	**29,99**
Größe **03** (80x140)	**39,99**
Größe **04** (120x180)	**79,-**
Größe **05** (150x220)	**119,-**
Größe **06** (200x290)	**209,-**
Größe **07** (250x340)	**299,-**
Größe **08** (150x150) Quadrat	**79,99**
Größe **09** (200x200) Quadrat	**139,-**

3-teilige Bettumrandung: 2 Vorlagen 66x125, 1 Längsteil 66x320 cm.
Größe **10** 3 Teile **129,-**

Gleich mitbestellen: **Teppich-STOPP** auf Seite 697

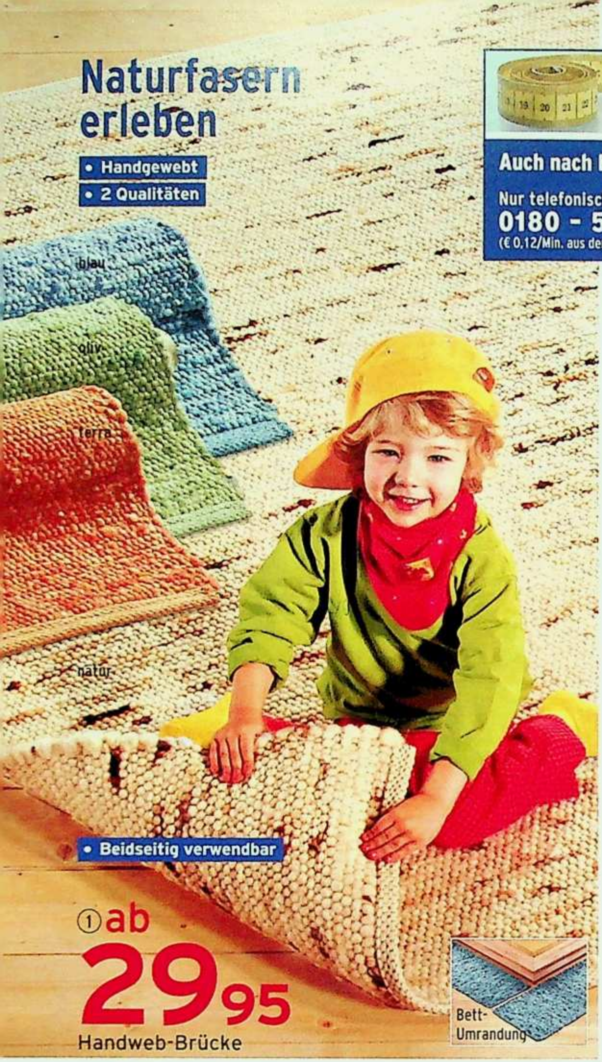

① **Handweb-Teppich „Kufstein". „Luxus":** ca. 3,1 kg/qm. Gebrauchstüchtige Nutzschicht. Flor **Reine Schurwolle.** Kern reine Jute. Auch nach Wunschmaß zu bestellen.
50 11 057 natur **60 94 867** blau
68 48 038 terracotta
57 87 452 oliv

Größe **01** (60x100)	**39,95**
Größe **02** (70x130)	**69,95**
Größe **03** (80x150)	**89,95**
Größe **04** (120x180)	**169,-**
Größe **05** (160x220)	**269,-**
Größe **06** (200x250)	**379,-**
Größe **07** (190x290)	**399,-**
Größe **08** (250x300)	**529,-**
Größe **09** (300x400)	**879,-**

3-teilige Bettumrandung: 2 Vorlagen 70x130 cm, 1 Längsteil 70x320 cm.

Größe **10**	3 Teile **279,-**

„Exquisit": ca. 2,3 kg/qm. **Material:** 100% Schurwolle. Kern reine Jute.
37 36 555 natur

Größe **01** (60x100)	**29,95**
Größe **02** (70x130)	**59,95**
Größe **03** (80x150)	**79,95**
Größe **04** (120x180)	**139,-**
Größe **05** (160x220)	**189,-**
Größe **06** (200x250)	**309,-**
Größe **07** (190x290)	**349,-**
Größe **08** (250x300)	**459,-**
Größe **09** (300x400)	**719,-**

3-teilige Bettumrandung: 2 Vorlagen 70x130 cm, 1 Längsteil 70x320 cm.

Größe **10**	3 Teile **219,-**

② **Original-Flokati.** In 3 Qualitäten. Auch nach Ihrem Wunschmaß zu bestellen! **Flor aus Reiner Schurwolle.**
83 99 815 „Luxus" natur 2000 g/qm
27 95 072 „Luxus" terra 2000g/qm

Größe **01** (55x110)	**39,90**
Größe **02** (70x140)	**64,90**
Größe **03** (90x160)	**99,90**
Größe **04** (120x180)	**149,-**
Größe **05** (160x230)	**259,-**
Größe **06** (Ø 145) rund	**159,-**
Größe **07** (Ø 195) rund	**289,-**
Größe **08** (50x80) oval	**29,90**
Gr. **09** (70x130) oval	**69,90**

89 02 469 „Super" natur 1500 g/qm.

Größe **01** (55x110)	**27,95**
Größe **02** (80x150)	**56,95**
Größe **03** (120x180)	**99,95**
Größe **04** (160x230)	**169,-**
Größe **05** (180x280)	**239,-**
Größe **06** (200x250)	**239,-**
Größe **07** (240x340)	**369,-**
Größe **08** (Ø 145) rund	**99,95**
Größe **09** (Ø 195) rund	**199,-**
Größe **10** (Ø 230) rund	**269,-**

97 03 862 „Spezial" natur 1000 g/qm.

Größe **01** (55x110)	**16,85**
Größe **02** (80x150)	**33,95**
Größe **03** (120x180)	**59,95**
Größe **04** (160x230)	**99,-**
Größe **05** (180x280)	**139,-**
Größe **06** (200x250)	**139,-**
Größe **07** (240x340)	**219,-**
Größe **08** (Ø 145) rund	**64,95**
Größe **09** (Ø 195) rund	**119,-**
Größe **10** (Ø 230) rund	**159,-**

3-teilige Bettumrandung: 2 Vorlagen 70x140 cm, 1 Längsteil 70x340 cm.
27 95 072 terra

Größe **10** „Luxus"	3 Teile **299,-**

83 99 815 natur

Größe **10** „Luxus"	3 Teile **299,-**

89 02 469 natur

Größe **11** „Super"	3 Teile **199,-**

97 03 862 natur

Gr. **11** „Spezial"	3 Teile **99,95**

Fellform. 70x140 cm
89 02 469 natur

Größe **12** „Super"	**39,95**

97 03 862 natur

Größe **12** „Spezial"	**29,95**

③ **Handweb-Teppich „Dolomiten".** Qualität aus reinen Naturfasern. Auch nach Ihrem Wunschmaß zu bestellen. **Material:** Flor 55% Schurwolle, 45% Jute.
27 79 680 grün/grün
51 28 517 blau/blau
83 70 042 braun/beige
68 48 174 terra/terra

Größe **01** (60x90)	**29,99**
Größe **02** (60x120)	**39,99**
Größe **03** (70x140)	**69,99**
Größe **04** (90x160)	**99,-**
Größe **05** (120x190)	**169,-**
Größe **06** (150x230)	**249,-**
Größe **07** (200x250)	**369,-**
Größe **08** (200x300)	**439,-**
Größe **09** (240x340)	**599,-**

④-⑥ **Teppiche, Läufer und Stufenmatten** in attraktiver Sisal-Optik. Robuste Qualität. **Material:** Flor 100% Polypropylen.

RATENKAUF Nähere Infos im Service-Teil.

Die gehören zusammen: Teppich, Läufer und Stufenmatten

4/ **Teppiche**
23 16 716 blau **69 42 411** beige
90 96 773 grün

Größe **01** (60x110)	**14,90**
Größe **02** (80x150)	**25,90**
Größe **03** (120x170)	**44,90**
Größe **04** (170x230)	**85,90**
Größe **05** (190x285)	**119,90**
Größe **06** (240x340)	**179,90**

5/ **Läufer**
38 52 466 blau **88 57 461** grün
96 56 817 beige

Gr. **01** (Breite 67 cm)	Meter **10,99**
Gr. **02** (Breite 80 cm)	Meter **14,99**
Gr. **03** (Breite 100 cm)	Meter **17,99**

6/ **Stufenmatte,** Trittfläche 23x65 cm.
64 58 460 grün **70 50 869** beige
91 99 956 blau

Größe **01**	Stück **11,95**

15-Stück-Packung. Sie sparen 15,-

Größe **02**	Packung **164,25**

⑦ - ⑨ **Teppich, Läufer und Stufenmatten** in perfekter Kombination, alles passt zusammen. Plastisch wirkende Hoch-Tief-Struktur im Dessin. **Material:** Flor 100% Polyamid.

7/ **Teppich**
69 47 759 blau
69 48 892 terra **74 21 400** natur
74 21 762 mint **74 21 892** beige

Größe **01** (50x100)	**14,99**
Größe **02** (100x150)	**40,99**
Größe **03** (120x180)	**56,29**
Größe **04** (150x220)	**86,99**
Größe **05** (200x300)	**134,-**
Größe **06** (250x350)	**215,-**

8/ **Läufer.**
69 88 673 terra **69 90 565** beige
69 91 850 mint **69 92 772** natur
72 05 949 blau

Gr. **01** (Breite 67 cm)	Meter **11,79**
Gr. **02** (Breite 80 cm)	Meter **15,39**
Gr. **03** (Breite 100 cm)	Meter **18,89**
Gr. **04** (Breite 133 cm)	Meter **25,59**
Gr. **05** (Breite 200 cm)	Meter **38,39**

9/ **Stufenmatte,** Trittfläche 23x65.
12 92 867 mint **12 92 936** natur
69 99 431 blau **69 99 741** terra
70 00 313 beige

Größe **01**	Stück **10,15**

15-Stück-Packung. Sie sparen 14,25

Größe **02**	Packung **138,-**

⑩ **Teppich-STOPP in 2 Qualitäten:** für textile oder glatte Böden. Für Fußbodenheizung geeignet, waschbar bis 30°. Vom TÜV geprüft.

„Spezial" für glatte Böden:
Obermaterial 88% Polyvinylchlorid, 12% Polyester.
71 81 762 beige

Größe **01** (80x150)	**10,99**
Größe **02** (120x180)	**16,99**
Größe **03** (160x235)	**26,99**
Größe **04** (190x290)	**36,99**
Größe **05** (240x340)	**52,99**
Größe **06** (290x390)	**76,99**

„Universal" für textile Böden.
100% Polyester.
56 52 974 weiß

Größe **01** (80x150)	**7,59**
Größe **02** (120x180)	**13,99**
Größe **03** (160x235)	**20,99**
Größe **04** (190x290)	**29,99**
Größe **05** (240x340)	**45,99**
Größe **06** (290x390)	**60,99**

Im Preis inbegriffen: Teppiche, Läufer und Stufenmatten sind gekettelt!

Extra-Service! Für die Angebote 7, 9, 11, 12 und 14 gilt: Das Ketteln der Schnittkanten ist im Preis inbegriffen.

①-③ Schmutzfangläufer, Stufenmatten und Fußmatten in Velours.

1/ **Schmutzfangläufer** mit Gummirand links und rechts. **Material:** Flor 100% Polypropylen.

06 29 296 beige **34 02 859** rot
52 62 545 blau **56 39 906** terra
53 13 573 anthrazit

Gr. **01** (Breite 60 cm)	Meter **18,99**
Gr. **02** (Breite 90 cm)	Meter **29,99**
Gr. **03** (Breite 120 cm)	Meter **39,99**

2/ **Stufenmatte.** Trittfläche 23x65 cm. **Material:** Flor 100% Polypropylen.

05 64 168 beige **27 32 664** rot
40 07 107 terra **94 69 369** blau
87 81 399 anthrazit

Größe **01**	Stück **9,95**
15-Stück-Pack. Sie sparen 10,25	
Größe **02**	Packung **139,-**

3/ **Fußmatte** aus robustem **Material:** Flor 100% Polypropylen.

01 78 629 rot **22 59 383** blau
44 39 879 terra **71 95 682** beige
82 10 799 anthrazit

Größe **01** (40x60)	**8,99**
Größe **02** (60x90)	**22,99**
Größe **03** (90x120)	**45,99**
Größe **04** (120x180)	**92,-**

④-⑥ Schmutzfangläufer, Stufenmatte und Fußmatte in weichem Velours. Flor 100% Polypropylen.

4/ **Schmutzfangläufer.**

11 39 874 rot **43 63 224** grau
70 20 193 beige **72 87 334** terra
93 22 312 blau

Gr. **01** (Breite 60 cm)	Meter **19,99**
Gr. **02** (Breite 90 cm)	Meter **29,99**
Gr. **03** (Breite 120 cm)	Meter **39,99**

5/ **Stufenmatte.** Klebestreifen sorgen für guten Halt. Mit PVC-Winkel. Trittfläche 23x65 cm.

05 64 294 rot **06 95 853** terra
23 06 370 blau **29 83 842** grau
89 09 697 beige

Größe **01**	Stück **10,95**
15-Stück-Pack. Sie sparen 15,25	
Größe **02**	Packung **149,-**

6/ **Fußmatte.** Leicht zu reinigen. Selbst Nässe kann ihr nicht viel anhaben. Mit Gummirand.

17 81 423 blau **34 47 204** rot
79 15 919 grau **92 24 762** beige
92 74 384 terra

Größe **01** (40x60)	Stück **8,49**
Größe **02** (60x90)	Stück **19,99**
Größe **03** (90x120)	Stück **39,99**
Größe **04** (120x180)	Stück **79,95**

⑦+⑧ Läufer und Stufenmatte „Kosmos". Flor 100% Polyamid.

7/ **Druck-Läufer.**

22 40 364 grün **83 74 523** terra
48 62 264 anthrazit
84 61 932 blau **86 90 841** braun

Größe **01** (67 cm breit)	Meter **7,99**
Größe **02** (80 cm breit)	Meter **8,99**
Gr. **03** (100 cm breit)	Meter **11,99**

8/ **Stufenmatte.** PVC-Winkel und doppelseitiges Klebeband sorgen für sicheren Halt und einfaches Verlegen. Trittfläche 23x65 cm.

22 83 630 braun **86 45 950** grün
45 70 844 anthrazit
46 95 272 terra **66 70 337** blau

Größe **01** (26x65)	Stück **9,99**
15-St.-Pack. Sie sparen 14,85	
Größe **02** (26x65)	Packung **135,-**

Schmutzabweisend und voll waschbar

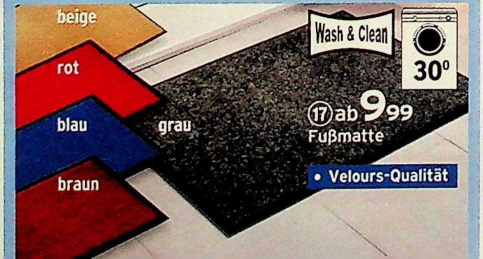

(9) + (10) Läufer und Stufenmatte „Kiel". Kräftige Schlingen-Qualität. **Material:** Flor 100% Polypropylen.

9/ **Läufer.**
12 33 091 blau **19 86 627** beige
58 25 014 terra **83 65 299** grau

Gr. **01** (Breite 67 cm)	Meter **9,99**
Gr. **02** (Breite 80 cm)	Meter **11,99**
Gr. **03** (Breite 100 cm)	Meter **14,99**

10/ **Stufenmatte.** Trittfl. 26x65 cm.
17 27 279 terra **54 82 487** beige
58 82 417 grau **97 12 489** blau

Größe **01**	Stück **10,95**
15-Stück-Pack. Sie sparen 15,25	
Größe **02**	Packung **149,-**

(11) **Velours-Läufer** in üppigem Orient-Dessin. **Material:** Flor 100% Polypropylen. Gewebte Qualität.
64 94 966 rot **72 18 468** beige
78 72 365 berber

Gr. **01** (Breite 60 cm)	Meter **9,99**
Gr. **02** (Breite 80 cm)	Meter **13,99**
Gr. **03** (Breite 100 cm)	Meter **17,99**
Gr. **04** (Breite 120 cm)	Meter **20,99**

(12) **Tufting-Läufer „Meliert"** mit harmonischem Farbverlauf. Schlingen-Qualität. Rutschfeste Rückseite. **Material:** Flor 100% Polypropylen.
25 63 276 multicolor
93 98 662 graublau

Gr. **01** (Breite 60 cm)	Meter **4,99**
Gr. **02** (Breite 80 cm)	Meter **8,69**
Gr. **03** (Breite 100 cm)	Meter **10,29**
Gr. **04** (Breite 133 cm)	Meter **14,29**
Gr. **05** (Breite 200 cm)	Meter **20,49**

(13) - (15) Teppiche, Läufer und Stufenmatten in attraktiver Sisal-Optik. Robust. Flor **100% Polypropylen.**

13/ **Teppich.**
40 80 406 beige **74 25 394** blau
99 09 732 terra

Größe **01** (60x110)	**15,90**
Größe **02** (80x150)	**26,90**
Größe **03** (120x170)	**46,90**
Größe **04** (170x230)	**89,90**
Größe **05** (190x285)	**129,90**
Größe **06** (240x340)	**189,90**

14/ **Läufer.**
14 33 578 terra **48 21 890** blau
88 55 639 beige

Gr. **01** (Breite 67 cm)	Meter **11,99**
Gr. **02** (Breite 80 cm)	Meter **15,99**
Gr. **03** (Breite 100 cm)	Meter **19,99**

15/ **Stufenmatte.** Trittfläche 25x65.
02 45 765 terra **36 71 477** blau
84 44 955 beige

Größe **01**	Stück **11,95**
15-St.-Packung. Sie sparen 15,-	
Größe **02**	Packung **164,25**

(16) **PVC-Teppich.** Ideal für den Innen- und Außenbereich. **Material:** 100% Polyvinylchlorid.
15 67 808 blau **24 28 412** grün
24 65 804 rot **51 49 057** mais
74 03 326 braun

Größe **01** (70x100)	Stück **29,99**
Größe **02** (70x140)	Stück **49,99**
Größe **03** (70x180)	Stück **59,99**
Größe **04** (70x220)	Stück **79,95**
Größe **05** (70x260)	Stück **89,95**
Größe **06** (90x140)	Stück **59,95**
Größe **07** (90x180)	Stück **79,95**
Größe **08** (90x220)	Stück **99,95**
Größe **09** (90x260)	Stück **119,-**
Größe **10** (120x140)	Stück **89,99**
Größe **11** (120x180)	Stück **109,-**
Größe **12** (150x220)	Stück **179,-**
Größe **13** (175x300)	Stück **279,-**

(17) **Waschbare Schmutzfang-Matten.** Für Trockner geeignet. **Material:** Flor 100% Polyamid.
30 59 793 grau **62 36 974** braun
68 19 963 rot **78 48 618** beige
99 33 274 blau

Größe **01** (40x60)	Stück **9,99**
Größe **02** (60x90)	Stück **25,95**
Größe **03** (90x120)	Stück **45,95**
Größe **04** (120x180)	Stück **91,95**
Größe **05** (60x180)	Stück **45,95**

Alle Stufenmatten sind vom TÜV geprüft

①+② Läufer und Stufenmatten „Jupiter" in robuster Schlinge. **Material:** Flor 100% Polypropylen.

1/ **Tufting-Läufer**

47 52 818 braun **70 05 665** mint
70 11 789 blau **70 11 836** beige

Schlingen-Qualität

Gr. **01** (67 cm breit)	Meter **7,99**
Gr. **02** (80 cm breit)	Meter **9,99**
Gr. **03** (100 cm breit)	Meter **12,99**
Gr. **04** (133 cm breit)	Meter **15,99**

2/ **Stufenmatte,** mit PVC-Winkel verstärkt. Doppelseitiges Klebeband auf der Rückseite. Trittfläche 23x65 cm.

47 82 233 beige **62 16 049** blau
47 82 423 braun **56 32 969** mint

Größe **01**	Stück **10,15**

15-Stück-Packung. Sie sparen 14,20

Größe **02**	Packung **138,05**

③-⑤ Läufer „Mir" in 2 Qualitäten und Stufenmatte. Robust

3/ **Gewebter Velours-Läufer** in 2 Qualitäten: **„Super":** Flor Reine Schurwolle mit dem WOLLSIEGEL. **„Standard":** Flor 100% Polypropylen. Unempfindliche Farben. Strapazierfähig sind beide Qualitäten!

„Super": Flor Reine Schurwolle

81 93 966 rot **50 32 164** beige
55 05 428 grün

Gr. **01** (Breite 67 cm)	Meter **30,69**
Gr. **02** (Breite 80 cm)	Meter **45,99**
Gr. **03** (Breite 100 cm)	Meter **56,29**
Gr. **04** (Breite 120 cm)	Meter **69,-**

„Standard": Flor 100% Polypropylen

89 21 867 rot **89 02 565** beige
25 69 534 grün

Gr. **01** (Breite 67 cm)	Meter **14,99**
Gr. **02** (Breite 80 cm)	Meter **25,59**
Gr. **03** (Breite 100 cm)	Meter **30,69**
Gr. **04** (Breite 120 cm)	Meter **35,79**

4/ **Tufting-Läufer,** bedruckt. Robuste Feinschlinge. **Material:** Flor 100% Polyamid. Mit Latex-Feinprägerückseite, daher rutschhemmend.

48 51 875 beige **80 93 564** grün
87 81 374 rot

Tufting-Läufer

Gr. **01** (67 cm breit)	Meter **9,99**
Gr. **02** (90 cm breit)	Meter **15,39**
Gr. **03** (110 cm breit)	Meter **19,39**
Gr. **04** (133 cm breit)	Meter **24,99**

5/ **Stufenmatte „Mir",** passend zu Läufer, Ang. 4. Feinschlinge. Mit PVC-Winkel verstärkt. Trittfl. 23x65 cm. **Flor 100% Polyamid,** bedruckt.

12 06 356 grün **47 66 596** rot
92 99 365 beige

Größe **01** (halbrund)	Stück **9,15**
Größe **02** (eckig)	Stück **9,15**

15-Stück-Pack. Sie sparen 14,55

Gr. **03** (halbrund)	Packung **122,70**
Größe **04** (eckig)	Packung **122,70**

⑥+⑦ Schlingen-Läufer, gewirkt und Stufenmatte. Robust und strapazierstark. Flor **100% Polypropylen.**

6/ **Läufer.**

94 90 748 blau **89 52 109** beige
51 32 370 rot **07 94 007** grün

Gr. **01** (67 cm breit)	Meter **8,99**
Gr. **02** (90 cm breit)	Meter **13,99**

Fortsetzung rechts

Diese geprüften Stufenmatten gewährleisten sichere Haftung auf allen Böden. Darüber hinaus sind sie leicht zu verlegen und ausgesprochen unempfindlich bei Nässe und Schmutz. Bei allen Läufern sind die Schnittkanten bereits gekettelt. Das kostet Sie keinen Euro extra! *Geprüft vom TÜV Stuttgart.

Gr. **03** (120 cm breit) Meter **18,99**
Gr. **04** (133 cm breit) Meter **22,99**

7/ **Stufenmatte** mit Winkel. Trittfläche 23x65 cm.
11 26 820 blau **78 04 052** beige
94 08 578 rot **94 27 211** grün
Größe **01** Stück **9,95**
15-Stück-Pack. Sie sparen 14,25
Größe **02** Packung **135,-**

(8)+(9) Läufer und Stufenmatten „Extra" im gleichen Dessin. Robuste Feinschlinge. Rutschfest. **Material:** Flor 90% Polyamid, 10% Polypropylen

8/ **Läufer „Extra"**
37 61 864 grün **68 07 069** rot
85 52 773 beige **89 21 061** braun
Gr. **01** (67 cm breit) Meter **8,59**
Gr. **02** (80 cm breit) Meter **11,99**
Gr. **03** (100 cm breit) Meter **14,29**
Gr. **04** (133 cm breit) Meter **18,89**

9/ **Stufenmatte.** Klebestreifen auf der Rückseite sorgen für sicheren Halt. Mit integriertem Winkel verstärkt. TÜV-geprüft. Trittfläche 23x65 cm.
00 64 911 grün **12 08 607** braun
73 76 101 beige **96 82 002** rot
Größe **01** Stück **9,65**
15-Stück-Pack. Sie sparen 16,95
Größe **02** Packung **127,80**

(10)+(11) Tufting-Läufer und Stufenmatte „Amrum". Schlinge, bedruckt. Flor **100% Polypropylen.**

10/ **Tufting-Läufer.**
19 77 121 terracotta
31 25 632 blau **71 77 158** beige
87 92 607 silbergrau
Gr. **01** (Breite 67 cm) Meter **8,79**
Gr. **02** (Breite 80 cm) Meter **10,49**
Gr. **03** (Breite 100 cm) Meter **13,49**

11/ **Stufenmatte.** Trittfl. 23x65 cm.
45 43 337 terracotta
51 35 473 silbergrau
79 95 292 beige **80 92 229** blau
Größe **01** Stück **9,95**
15-Stück-Pack. Sie sparen 13,25
Größe **02** Packung **136,-**

(12)+(13) Tufting-Läufer, bedruckt und Stufenmatte „Husum". Schlingen-Qualität. Flor **100% Polyamid.**

12/ **Tufting-Läufer**
62 77 080 terracotta
90 00 094 blau
80 88 306 gold **94 94 120** braun
94 99 533 silbergrau
Gr. **01** (Breite 67 cm) Meter **8,99**
Gr. **02** (Breite 80 cm) Meter **10,99**
Gr. **03** (Breite 100 cm) Meter **13,99**
Gr. **04** (Breite 133 cm) Meter **18,99**

13/ **Stufenmatte.** Trittfläche 23x65 cm.
54 34 351 silbergrau
66 05 444 gold
67 93 424 braun **76 36 852** blau
91 32 160 terracotta
Größe **01** Stück **10,95**
15-Stück-Pack. Sie sparen 15,25
Größe **02** Packung **149,-**

So bestellen Sie richtig: Bei Meterware tragen Sie die Größe (z. B. Gr. **01**) in die Größenspalte, die gewünschte Länge in cm in die Mengenspalte ein.

Spar-Tipp

(9) **127 80**
15 Stück
Stufenmatten
Sie sparen 16 95

Spar-Tipp

(11) **136,-**
15 Stück
Stufenmatten
Sie sparen 13 25

Spar-Tipp

(13) **149,-**
15 Stück
Stufenmatten
Sie sparen 15 25

QUELLE

Quelleflor

QUELLE-Auslegware ist für Fußbodenheizung geeignet.

①-③ QUELLEFLOR Teppichboden „Rügen", Teppichfliesen und Stufenmatten. Feinschlingen-Qualität. 6 Farben. **Flor 100% Polypropylen.**

1/ **Teppichboden.** 1 qm 9.99. GuT-Prüf-Nr. 13141. Florhöhe 6 mm.

27 86 971 sand **33 28 072** blau
46 22 668 grün **66 35 175** anthrazit
85 03 674 braun **99 34 669** rosenholz

Größe **01** (Breite 400 cm)	Meter **39,96**
Größe **02** (Breite 500 cm)	Meter **49,95**

2/ **Stufenmatte.** Trittfläche 23x65 cm. Klebestreifen auf der Rückseite für sicheren Halt! PVC-Winkel. **Material:** Flor 100% Polypropylen.

21 67 893 anthrazit **22 72 765** blau
29 77 446 rosenholz **48 40 027** sand
73 32 457 braun **73 39 108** grün

Größe **01**	Stück **9,15**
15-Stück-Packung. Sie sparen 14,55	
Größe **02**	Packung **122,70**

3/ **Teppichfliese.** selbstliegend. Schwere Rückenbeschichtung. **Material:** Flor 100% Polypropylen. 4 Fliesen = 1 qm.

Fortsetzung von Angebot 3

31 77 888 rosenholz **41 14 343** sand
47 53 943 braun **80 44 406** grün
86 43 020 blau **88 40 764** anthrazit

Größe **01** (50x50)	**6,95**
20-St.-Packung (= 5 qm). Sie sparen 20,-	
Größe **02**	**119,-**

④ **Auslegware „Köln".** Velours-Teppichboden mit Schlingen-Effekten. GuT-Prüf-Nr. 20234. Gesamthöhe 13 mm. 1 qm 12.99. **Material:** Flor 100% Polyamid.

01 59 213 terra **28 16 132** beige
41 02 697 rubin **55 75 997** blau
58 60 802 gold **60 03 477** braun

Größe **01** (Breite 400 cm)	Meter **51,96**
Größe **02** (Breite 500 cm)	Meter **64,95**

⑤ **Auslegware „Berlin".** Robuste Druckschlinge, pflegeleicht. Florhöhe 7 mm. 1 qm 9,99. GuT-Prüf-Nr. 20910. Flor 100% Polyamid.

Fortsetzung von Angebot 5
16 34 921 blau **19 44 520** terracotta
28 60 053 grün **37 89 486** beige
71 77 176 braun
Größe **01** (Breite 400 cm) Meter **39,96**
Größe **02** (Breite 500 cm) Meter **49,95**

(6)+(7) **QUELLEFLOR** Teppichboden „Oslo" in 2 Qualitäten. **Material:** Flor 100% Polypropylen. Mit Schaumrücken.
6/ **Velours.** GuT-Prüf-Nr. 14745. 1 qm 6,99.
27 76 872 blau **48 91 666** grau
78 34 872 braun **93 55 962** beige
99 38 260 anthrazit **36 47 170** terra
Gr. **01** (Breite 400 cm) Meter **27,96**
Gr. **02** (Breite 500 cm) Meter **34,95**
7/ **Schlinge.** GuT-Prüf-Nr. 13141. 1 qm 6,99
46 24 560 braun **62 66 770** blau
83 43 260 anthrazit **83 73 568** beige
91 77 364 grau **68 46 962** terra
Gr. **01** (Breite 400 cm) Meter **27,96**
Gr. **02** (Breite 500 cm) Meter **34,95**

(8)-(10) **QUELLEFLOR** Teppichböden und Stufenmatten in 2 Velours-Qualitäten. **Material:** Flor 100% Polyamid. Textile Zweitrückseite. 1 qm 14,99.
8/ **Diamant „Luxus".** Florhöhe 6 mm. GuT-Prüf-Nr. 21467
22 07 055 sand **22 11 098** rubin
24 11 160 marine **24 66 507** lind
25 90 156 beige **37 99 261** terrakotta
65 52 019 braun **74 31 041** grau
79 52 491 blau **93 52 375** granit
Größe **01** (Breite 400 cm) Meter **59,96**
Größe **02** (Breite 500 cm) Meter **74,95**
9/ **Diamant „Standard".** Höhe 5 mm. Textile Zweitrückseite. 1 qm 9,99. GuT-Prüf-Nr. 21466
34 18 030 lind **35 28 108** terrakotta
36 92 589 beige **69 84 118** braun
79 16 855 marine **90 41 599** sand
91 95 828 rubin **97 35 375** blau
97 42 746 granit **99 25 943** grau
Größe **01** (Breite 400 cm) Meter **39,96**
Größe **02** (Breite 500 cm) Meter **49,95**
10/ **Stufenmatte.** Trittfläche 23x65 cm.
24 17 269 sand **24 20 340** rubin
24 23 389 granit **27 51 843** marine
44 67 546 blau **64 78 667** braun
66 40 373 terrakotta **70 72 306** beige
89 96 674 grau **91 70 111** lind
Größe **01** Stück **11,70**
15-Stück-Packung. Sie sparen 22,65
Größe **02** 15-Stück Spar-Packung **152,85**

(11) **QUELLEFLOR Teppichboden „Brüssel".** Die Druckschlinge ist robust, pflegeleicht und ein echter QUELLE-Preis-Hit.
Material: Flor 100% Polyamid.
GuT-Prüf-Nr. 20234. 1 qm 4,99. Höhe 4 mm.
20 84 410 blau **20 85 425** grün
35 34 546 beige **53 02 377** braun
61 01 681 terrakotta **63 08 291** grau
Größe **01** (Breite 200 cm) Meter **9,98**
Größe **02** (Breite 400 cm) Meter **19,96**

(12) **QUELLEFLOR Auslegware „Madrid".** Velours-Teppichboden mit Schlingen-Effekten GuT-Prüf-Nr. 20370. 1 qm 13,99. Florhöhe 6 mm.
13 00 940 blau **23 74 180** braun
44 12 463 beige **58 83 129** grün
64 74 035 grau **83 74 080** terrakotta
Größe **01** (Breite 400 cm) Meter **55,96**
Größe **02** (Breite 500 cm) Meter **69,95**
Spar-Maß 20 qm. Sie sparen 50,80
Größe **03** (400x500 cm) Packung **229,-**

Unser Service für Sie

Persönliche Beratung

Unser Fachberatungs-Team berät Sie gern. Telefon:
0180 - 5 22 41 16
(€ 0,12/Min. aus dem Festnetz der T-Com)
Mo. bis Fr. von 8 bis 20 Uhr, Samstag von 9 bis 14 Uhr.

Unser Muster-Service

Auf Wunsch erhalten Sie Musterstücke von allen Angeboten auf dieser Doppelseite. Schicken Sie einfach eine Postkarte an QUELLE, 90750 Fürth, oder rufen Sie an:
0180 - 5 22 41 16
(€ 0,12/Min. aus dem Festnetz der T-Com)

Auf Schadstoffe geprüft

Alle Quelleflor-Teppichböden werden regelmäßig vom Deutschen Teppich-Institut e.V. nach strengen Standards auf Schadstoffgehalt (z. B. Formaldehyd, Pestizide usw.) geprüft.

①24 **BAUER Damast-Tischdecke** in noblem Weiß und mit feinem Muster. Bewährte, strapazierfähige Qualität. **Material:** 100% Baumwolle.
76 95 936 weiß

Größe **01**	(110x110)	2 Stück	**15,99**
Größe **02**	(110x160)		**9,99**
Größe **03**	(110x190)		**13,99**
Größe **04**	(130x160)		**13,99**
Größe **05**	(130x225)		**20,99**
Größe **06**	(130x275)		**23,99**
Größe **07**	(160 rund)		**20,99**
Größe **08**	(160x220 oval)		**25,99**
Servietten			
Größe **09**	(52x52)	6 Stück	**12,99**

②-⑤ 40 JAHRE

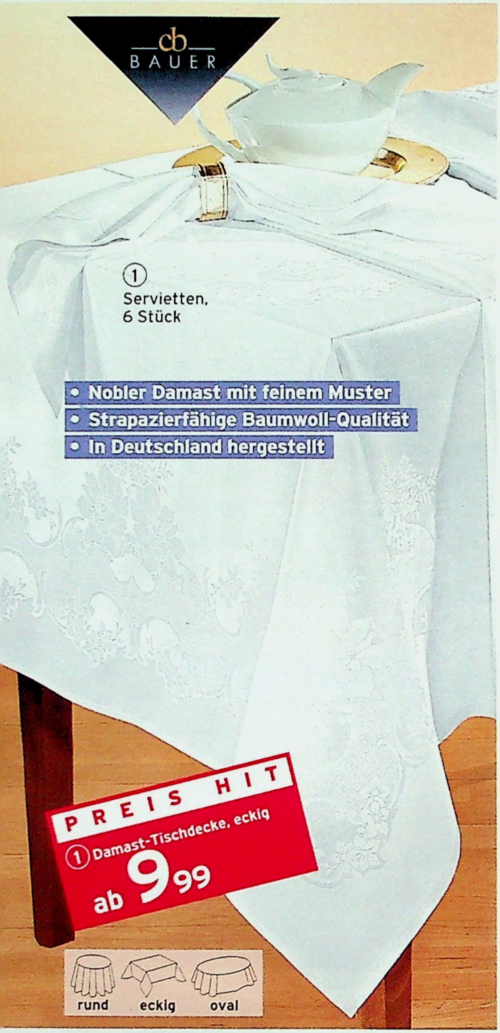

Persönliche Beratung

Unser Fachberatungs-Team berät Sie gern. Telefon:
0180 - 5 22 41 16
(€ 0,12/Min. aus dem Festnetz der T-Com)
Mo. bis Fr. von 8 bis 20 Uhr, Samstag von 9 bis 14 Uhr.

Bitte richtig ausmessen!

So ermitteln Sie die richtige Bestellgröße: Messen Sie die Länge Ihres Tisches plus 2 x den gewünschten Überhang und dann die Breite Ihres Tisches plus 2 x den gewünschten Überhang.

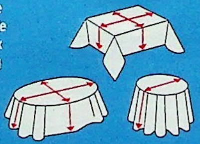

②24 **WEBSCHATZ Damast-Mitteldecke und Tischläufer** in hochwertigem Jacquard-Streifen-Muster. Passend zur Tischdecke Angebot 3. Aufwändige Konfektion. Pflegeleicht und bügelfrei.
Material: 100% Polyester.
19 57 879 creme
19 57 944 grün **19 58 143** terra

Größe **01**	(90x90)	**15,99**
Größe **02**	(100x100)	**19,99**
Tischläufer		
Größe **03**	(40x90)	**9,99**
Größe **04**	(40x140)	**12,99**

③24 **WEBSCHATZ Damast-Tischdecke** mit hochwertigem Jacquard-Allover-Muster. Achten Sie auf die schönen Licht-Reflexe! Wenn Sie es wünschen, fertigen wir diese traumhafte Decke auch nach Ihren Maßen an. **Material:** 100% Polyester. Pflegeleicht und bügelfrei.

24 **die schnelle 24 gegen Aufpreis. Nähere Infos im Service-Teil.**

QUELLE

WEBSCHATZ

• Bügelfreie Qualität • Sorgfältigste Verarbeitung • 10 Jahre Gewährleistung

14 39 320 creme
16 70 835 terra **19 80 213** grün

Größe **01** (85x85)	**15,99**
Größe **02** (100x100)	**19,99**
Größe **03** (130x160)	**39,99**
Größe **04** (160 rund)	**45,99**
Größe **05** (160x220 oval)	**59,99**

④ 24 **Damast-Tischdecke** für Ihre festliche Tafel. Mit klassischem Jacquard-Dessin. Praktische Fleckschutz-Ausrüstung. **Material:** 50% Baumwolle, 50% Polyester. Bügelfrei.
05 48 140 blau **68 49 815** terra
65 94 074 champagner

Größe **01** (80x80)	**7,99**
Größe **02** (110x160)	**17,99**
Größe **03** (130x160)	**22,99**
Größe **04** (140x190 eckig)	**29,99**
Größe **05** (160 rund)	**25,99**
Größe **06** (140x190 oval)	**29,99**
Größe **07** (160x220 oval)	**34,99**

Tischläufer

Größe **08** (40x140)	**7,99**

Servietten ohne Fleckschutz-Ausrüstung

Größe **09** (40x40) 4 Stück	**8,99**

⑤ 24 **WEBSCHATZ Damast-Tischdecken** in 5 attraktiven Farben. Die Unterdecken haben alle einen wertvollen gestickten Bogenrand. Dieser sehr feine und hochwertige Damast ist besonders pflegeleicht. Denn Sie können die Decke bis 95° in der Maschine waschen, und sie ist bügelfrei! Auf Wunsch fertigen wir Ihre neue Damast-Decke auch nach Ihren Maßen an. **Material:** 100% Polyester.
49 98 870 sekt **49 99 509** blau
65 52 224 weiß **67 20 927** jade
57 68 202 altrosa

Mitteldecken

Größe **01** (80x80) Mit gesticktem Bogenrand	**6,99**
Größe **02** (90x90) Mit Lochrand, gestickt	**13,99**

Unterdecken mit wertvollem, gesticktem Bogenrand

Größe **03** (130x160)	**18,99**
Größe **04** (130x190)	**22,99**
Größe **05** (130x220)	**26,99**
Größe **06** (130x270)	**32,99**
Größe **07** (130 rund)	**19,99**
Größe **08** (160 rund)	**22,99**
Größe **09** (135x190 oval)	**24,99**
Größe **10** (160x220 oval)	**29,99**
Größe **11** (160x270 oval)	**39,99**

Gleich mitbestellen! Und Ihr Tisch wird geschont.

⑤ ab 8,99
Schonbezug

⑥ ab 9,99
Schonunterlage

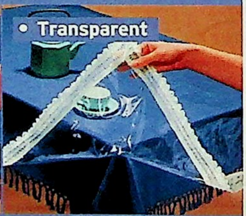

⑦ ab 7,99
Schondecke

① 24 **Spitzen-Tischdecke** in duftiger Qualität. Besonders pflegeleicht, weil bügelfrei. Läuft nicht ein. Flecken abweisend durch Teflon-Ausrüstung. **Material:** 100% Polyester.
16 88 065 grün **16 88 739** apricot
16 90 280 champagner

Größe **01** (80x80)	2 Stück **7,99**
Größe **02** (100x160)	**9,99**
Größe **03** (130x160)	**12,99**
Größe **04** (160 rund)	**15,99**
Größe **05** (140x190 oval)	**15,99**
Größe **06** (40x110), Tischläufer	2 Stück **7,99**

8-teiliges Deckchen-Set:
4x20 rund, 2x35 rund, 2x40x90

Größe **07**	8 Teile **7,99**

② 24 **Spitzenbilder** aus echter Plauener Spitze. Im holzfarbenen Kunststoffrahmen mit Aufhänger. Auch eine schöne Idee, wenn Sie einem lieben Menschen etwas schenken möchten.
Material: Spitze: 100% Polyester.
21 21 023 Kreuz
51 67 142 betende Hände

Größe (14x20 oval)	**15,99**

③ 24 **Deckchen und Läufer** aus hochwertiger Spitze, aufwändig gearbeitet. **Material:** 100% Polyester.
02 62 777 wollweiß

Größe **01** (35x50)	**7,99**
Gr. **02** (35x100), Tischläufer	**15,99**

24 **die schnelle 24** gegen Aufpreis. Nähere Infos im Service-Teil.

(4) 24 **Deckchen und Tischläufer.** Echter Gobelin! Sehr dichte Qualität. **Material:** 65% Polyester, 35% Baumwolle.
97 28 118 bunt

Größe **01** (35x35)	**5,99**
Größe **02** (35x50)	**9,99**
Gr. **03** (45x100), Tischläufer	**22,99**

(5) 24 **Tisch-Schonbezug aus kochfestem Frottier.** Schont die Tischplatte. Durch den Gummizug liegt die Tischdecke garantiert faltenfrei und stets rutschsicher. **Material:** 80% Baumwolle, 20% Polyester.
37 90 960 ecru
Die jeweilige Größe bezieht sich auf die Größe Ihrer Tischplatte.

Für rechteckige Tischplatten:	
Größe **01** (80x120)	**9,99**
Größe **02** (80x140)	**13,99**
Für runde Tischplatten:	
Größe **05** (80-100 rund)	**8,99**
Größe **06** (110-120 rund)	**9,99**
Für ovale Tischplatten:	
Größe **09** (110x170)	**15,99**
Größe **10** (110x230)	**18,99**

(6) 24 **Rutschfeste Schutzunterlage.** Besteht aus 2 Schichten. **Material:** Unterseite aus reinem Kautschuk, Oberseite 100% Viskose. **Die jeweilige Größe bezieht sich auf die Größe Ihrer Tischplatte.**
97 92 909 natur

Für rechteckige Tischplatten:	
Größe **01** (70x105)	**9,99**
Größe **02** (105x135)	**15,99**
Für runde Tischplatten:	
Größe **03** (105 rund)	**17,99**
Größe **04** (135 rund)	**20,99**
Für ovale Tischplatten:	
Größe **05** (135x180 oval)	**25,99**

(7) 24 **Transparente Schondecke** mit dekorativer Textilborte. Die wasserdichte Qualität schützt Tischdecke und Tisch.
23 38 419 transparent

Größe **01** (110x160)	**7,99**
Größe **02** (140x190)	**9,99**
Größe **03** (130x160)	**9,99**
Größe **04** (160x250)	**15,99**
Größe **05** (160 rund)	**10,99**
Größe **06** (160x220 oval)	**14,99**

(8) 24 **Jacquard-Tischdecke.** NEU bei QUELLE: Aus feinster Microfaser. In weich fließender Qualität. **Material:** 100% Polyester. **Pflege:** Kochfest. Bügelfrei. Dunkelfarbige Decken bitte separat waschen!
58 60 659 terra
58 85 650 bordeaux
79 76 891 natur

Größe **01** (80x80)		**5,-**
Größe **02** (130x160)		**16,-**
Größe **03** (130x220)		**23,-**
Größe **04** (130x270)		**28,-**
Größe **05** (160 rund)		**18,-**
Größe **06** (160x220 oval)		**28,-**
Gr. **07** (40x140), Tischläufer		**6,-**
Servietten		
Größe **08** (50x50)	4 Stück	**13,-**

RATENKAUF
Nähere Infos im Service-Teil

Unser Bestes für Sie!

Microfaser-Tischdecke

• NEU bei QUELLE • Kochfest • Bügelfrei

Spaß haben, auswählen und bestellen - auch unter www.quelle.de

① 24 **Tischdecken und Kissenhülle** mit besonders aufwändiger Handstickerei. Wunderschöne Blüten-Motive, mit viel Liebe zum Detail gestickt. Mit dekorativer Bordüre.
Material: 100% Polyacryl. Bügelfrei.
19 00 571 ecru

Größe **01** (100x100)	**49,99**
Größe **02** (110x140)	**79,99**
Größe **03** (130x160)	**99,99**
Gr. **04** (160x160), auch für runde Tische geeignet	**119,-**
Gr. **05** (140x190), auch für ovale Tische geeignet	**129,-**
Gr. **06** (50x100), Tischläufer	**34,99**
Kissenhülle	
Größe **07** (40x40)	**14,99**

Alles passt perfekt!

Von der Tischdecke bis zum Eierwärmer

② 24 **Tischdecken,** uni und mit Webkaro. Mitteldecke: fein bestickt. Und damit alles komplett ist, bieten wir Ihnen ein **8-teiliges Küchen-Set** aus dem gleichen Material an: 1 Brotbehälter aus Stoff, 1 Schürze, 1 Topflappen, 1 Grillhandschuh und 4 Eierwärmer. **Material:** 79% Baumwolle, 21% Polyester.
93 08 977 terra/gelb

Tischdecken		
Größe **01** (90x90), bestickt		**14,99**
Größe **02** (110x140)		**14,99**
Größe **03** (130x160)		**17,99**
Gr. **04** (40x140), Tischläufer		**6,99**
Überhandtuch		
Größe **05** (65x110), bestickt		**9,99**
Küchen-Set		
Größe **06**	8 Teile	**25,99**

24 **die schnelle 24** gegen Aufpreis. Nähere Infos im Service-Teil.

(3) [24] Tischdecke, abwaschbar. Wasserundurchlässige Qualität. Dekorativ: das charakteristische Berber-Muster und die Häkelborte.

11 22 863 beige **27 42 091** terra
35 99 191 grün **56 20 932** blau

Größe **01** (80x80)	**6,99**
Größe **02** (110x140)	**13,99**
Größe **03** (110x155)	**14,99**
Größe **04** (130x155)	**16,99**
Größe **05** (140 rund)	**15,99**
Größe **06** (155 rund)	**18,99**
Größe **07** (155x220 oval)	**24,99**

(4) [24] Abwaschbare Tischdecke mit Fotodruck. Vliesrücken und Schrägband-Einfassung. Wasserundurchlässig.

58 81 106 bunt

Größe **01** (80x80)	**5,99**
Größe **02** (110x140)	**9,99**
Größe **03** (130x155)	**15,99**
Größe **04** (140 rund)	**15,99**
Größe **05** (155 rund)	**17,99**
Größe **06** (155x220 oval)	**24,99**
Tasche	
Größe **07** (ca. 35x29)	**6,99**

(5) [24] Abwaschbare Tischdecke mit Vliesrücken und Schrägband-Einfassung. Wasserundurchlässig.

24 83 967 blau **48 09 970** beige
93 65 525 hellblau **15 93 531** terra
80 16 711 hellgrün **45 25 166** perlmutt
92 55 276 brombeer

Größe **01** (110x140)	**9,99**
Größe **02** (110x155)	**13,99**
Größe **03** (130x155)	**15,99**
Größe **04** (140 rund)	**15,99**
Größe **05** (155 rund)	**17,99**
Größe **06** (155x220 oval)	**24,99**
Größe **07** (80x80)	**5,99**
Tasche	
Größe **08** (35x29)	**7,99**

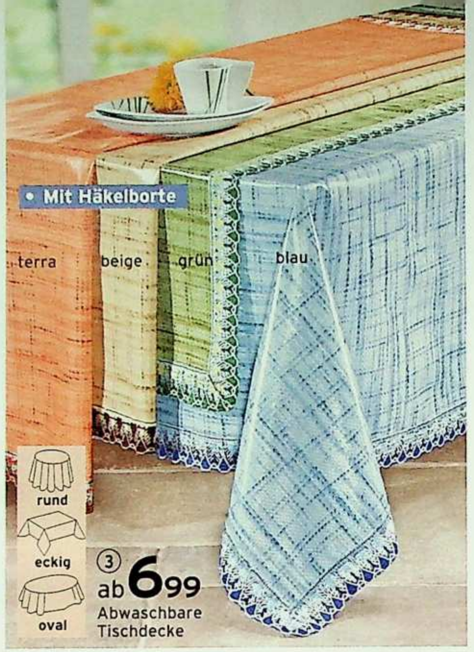

④ Abwaschbare Tasche

Abwaschbare Tischdecken

Die praktische Lösung für eilige Leute!

Herrliche Aussichten

mit weich fließenden, transparenten Stoffen in zarten Farben

(1) **Transparenter Voile** mit dekorativem Farbverlauf. Duftige, weich fließende Qualität. Wählen Sie zwischen 3 Hänge-Varianten und 3 traumhaft schönen Farbkompositionen: trendstarkes Rot, warmes Terra oder frisches Blau.
Material: 100% Polyester. Bleiband im Abschluss.
Garnitur: 2 Fertigschals, je 140 cm breit.

Mit Ösen aus chromfarbenem Kunststoff

Höhe cm	160	180	225	240	260
rot	6957747	7514819	2815860	1207805	2709914
terra	2448149	2685895	2485581	6957714	7986514
blau	0903615	2566589	5206283	7211375	5285009
Garnitur	**74,99**	**84,99**	**94,99**	**99,99**	**105,-**

Mit Schlaufen

Höhe cm	145	160	180	220	245
rot	0553349	3766212	1207710	4052524	6943265
terra	1207694	7476706	0733657	6943205	3684458
blau	1326312	0553356	8964356	0723741	7429850
Garnitur	**49,99**	**57,99**	**63,99**	**73,99**	**78,99**

Mit dekorativem Smokband

Höhe cm	160	180	225	240	260
rot	8483470	2860790	9041403	6906391	0123043
terra	6906378	2196612	2437321	5734284	1345777
blau	0957635	2337917	1505135	1580447	5190153
Garnitur	**49,99**	**54,99**	**65,99**	**72,99**	**79,99**

Fertig-Querbehang (Form B) für Freihand-Dekorationen, ringsum gesäumt. Größe 145x400 cm.
rot 8873471 terra 5373674 blau 7984577 Stück **49,99**

Fertig-„Segel"-Querbehang (Form A) mit kleinen Ringen zum problemlosen Dekorieren. Höhe 80. Stoffbreite 150 cm.
rot 2187764 terra 6961520 blau 3288476 2 Stück **29,99**

Meterware, ungesäumt. Zum Selbernähen. Breite 145 cm.
rot 9175304 terra 2243331 blau 4582257 Meter **9,99**

Unser Service für Sie:

Persönliche Beratung

Haben Sie Fragen zu Ihren neuen Gardinen?
Unser Fachberatungs-Team berät Sie gern unter Telefon:
0180 - 5 22 41 16 (€ 0,12 je Minute aus dem Festnetz der T-Com)
Montag bis Freitag von 8 bis 20 Uhr, Samstag von 9 bis 14 Uhr.
Rufen Sie gleich an!

Infos zu Gardinen

RICHTIG MESSEN

A: In Bodenlänge
Abstand zum Boden berücksichtigen.

B: In Fensterbankhöhe und für Blumenfenster und Bogenstore
Abstand zur Fensterbank beachten.

C: Bogenstore
Bitte immer volle Bögen bestellen.

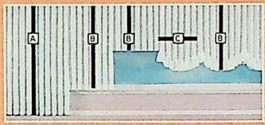

Raffrollo-Breite: Messen Sie die Fensterbreite, und rechnen Sie ca. 10 cm dazu.

Die Raffrollo-Höhe bestimmen Sie durch Hochziehen selbst.

GARDINENBÄNDER
Kräuselband: Faltengebung nach eigener Wahl

Automatikfaltenband: gleichmäßige Falten bei Ihren Gardinen

Smokband: dekorative Falten

Meterware ist immer geschnitten, nicht gesäumt!

QUELLE-Fertig-Dekostoffe sind fensterfertig, mit eingenähtem Schienenband, seitlichen Säumen und ca. 10 cm Abschluss-Saum.

Das Gardinen-ABC informiert Sie über alles rund um die Gardine. Das ABC liegt jeder Lieferung bei.

② **Store, nach Ihrem Breitenmaß gesäumt.** Duftig zarter Voile, bedruckt. Die perfekte Ergänzung zu Angebot 1, da farblich aufeinander abgestimmt. Mit 5 cm breitem, dekorativem Smokband. Das Bleiband im Abschluss sorgt für einen schönen Fall. **Material:** 100% Polyester. Wir bieten Ihnen 5 fertige Höhen, und Sie bestellen Ihre benötigte Breite. Wir liefern fertig genäht nach Ihren Angaben. Bitte die 2- bis 3fache Dekorationsbreite bestellen. 2 veschiedene Dessins zu Ihrer Wahl.

Dessin „Blüten"

Höhe cm	125	145	160	225	240
rot	5437156	8638035	9070839	1207868	7299040
gelb	5696268	6961864	6962058	0634598	6963024
blau	9051660	2867441	5218750	9178376	4560677
Meter	**9,99**	**12,99**	**14,99**	**18,99**	**19,99**

Dessin „Grafik"

Höhe cm	125	145	160	225	240
rot	6966103	4692464	1216072	5228140	6966118
blau	0724159	5228098	6966002	9541813	7740957
Meter	**9,99**	**12,99**	**14,99**	**18,99**	**19,99**

RATENKAUF:
Das Teilzahlungsangebot von QUELLE für Ihr ganz persönliches Wunschpaket: Jetzt komplett bestellen und bequem bezahlen.
Info auf den Service-Seiten oder www.quelle.de

5 Jahre Gewährleistung
auf alle Wohntextilien
auf WEBSCHATZ sogar 10 Jahre

Gardinen-NÄHSERVICE
von QUELLE wie im Fachhandel. Bei bestimmten Angeboten nähen wir speziell für Sie. Das heißt: Neben allen angegebenen Fertig-Größen können Sie darüber hinaus nach Ihren persönlichen Maßangaben bestellen. Sie messen einfach Höhe und Breite und geben die Maße telefonisch durch:
0180 - 5 22 41 16*
(*€ 0,12/Min. aus dem Festnetz der T-Com)

(1) Organza-Voile, halbtransparent, besonders hochwertig. Aktuelle Blockstreifen in 3 harmonischen Farbgebungen. Wählen Sie zwischen 2 Hänge-Varianten. **Material:** 100% Polyester.

Garnitur: 2 Fertigschals, je 145 cm breit.

Mit Schlaufen. Höhe = inklusive Schlaufen

Höhe cm	145	160	215	230	260
terra, Streifen	1470470	1470429	1470399	1470360	1208005
blau, Streifen	0564652	1470345	1470281	1347521	3949919
beige, Streifen	1470216	1470206	1470067	1469991	4429391
Garnitur	**54,99**	**59,99**	**69,99**	**74,99**	**79,99**

Mit Gardinen-Kräuselband.

Höhe cm	160	180	225	240	260
terra, Streifen	1763006	1762870	1762747	1762722	7211795
blau, Streifen	1762717	1762706	1762690	1762425	2901149
beige, Streifen	1581351	1762333	1761879	1761704	4699818
Garnitur	**49,99**	**54,99**	**65,99**	**69,99**	**74,99**

Meterware zum Selbernähen oder für Freihand-Dekorationen. Breite 150 cm. **Meter 9,99**

terra Str. 1490278 blau Str. 1490186 beige Str. 1488116

Fertig-„Segel"-Querbehang, Höhe 70, Stoffbreite 185 cm. Mit kleinen Ringen zum einfachen Dekorieren. **2er-Pack 34,99**

terra uni 7299099 blau uni 9501556 beige uni 7842991

Meterware zum Selbernähen oder für Freihand-Dekorationen. Breite 150 cm. **Meter 7,99**

terra-uni 1527393 blau-uni 1526785 beige-uni 1526175

(2) Fertigstore mit Effektgarnen. Transparenter, duftiger Organza. **Material:** 100% Polyester. Mit dekorativem breitem Smokband. Bleiband im Abschluss. Größe = Höhe x ungekräuselte Breite.

Gr.cm	125x135	125x280	145x135	145x280	175x135	175x280
	2921042	1367679	0036268	1990759	4964910	0871183
	19,99	**39,99**	**24,99**	**49,99**	**29,99**	**59,99**
Gr.cm	220x135	220x280	240x135	240x280	270x135	270x280
	7299309	9656526	0556277	5608551	8298448	6704900
	34,99	**69,99**	**39,99**	**79,99**	**44,99**	**89,99**

(3) Raffrollo. Muster und Material wie Angebot 2. Für jedes vorhandene Schienen-System geeeignet. Die Schnüre sind bereits eingezogen. Mit allem Zubehör. Ungeraffte Höhe 170 cm, verstellbar.

Br.cm	60	80	100	120	140	160
	7356290	2576335	2634733	8497582	5242263	1555437
St.	**34,99**	**47,99**	**54,99**	**64,99**	**69,99**	**74,99**

(4) Komplett-Fenster. Raffrollo mit ankonfektioniertem Querbehang, leicht variierbar. Muster und Material wie Angebot 2. Für jedes vorhandene Schienen-System. Schnüre sind eingezogen. Mit allem Zubehör und Dekorations-Anleitung.

Ungeraffte Höhe 170 cm, verstellbar.

Breite cm	170x60	170x80	170x100	170x120	170x140
weiß/terra	1825263	3835276	1756149	2642474	1057756
weiß/blau	0610696	8890085	0550158	1877593	3891891
weiß/beige	3121610	6854500	0948198	0150865	2256786
Stück	**54,99**	**69,99**	**79,99**	**89,99**	**99,99**

Das richtige Zubehör: Gardinenstangen, Leisten, Ring-Garnituren, Drapierhaken auf den Seiten 746/747

FRISCHE LUFT
DURCH GARDINEN

Die neueste Entwicklung im Gardinen-Bereich verbessert Ihre Raumluft

Ein Store (Angebot 5), der unangenehme Gerüche und Schadstoffe abbaut und neutralisiert. Auf natürliche Weise – allein durch das Tageslicht. Die Luft in Ihrem Raum wird spürbar frischer. Überzeugen Sie sich selbst!

(5) **Store, nach Ihrem Breitenmaß gesäumt.** Duftig zarter Voile, bedruckt. Neutralisiert unangenehme Gerüche. **Material:** 100% Polyester. Mit Gardinen-Kräuselband. Bleiband im Abschluss. Wir bieten Ihnen 5 fertige Höhen, und Sie bestellen Ihre benötigte Breite. Bitte die 2-3-fache Dekorationsbreite bestellen. Wir liefern fertig genäht nach Ihren Angaben. 2 Dessins zu Ihrer Wahl: „Calla" oder „Grafik".

Dessin „Calla"

Höhe cm	125	145	175	225	245
terra	0900257	0900245	0899306	0899177	0899166
blau/grün	0478160	0898855	0898848	0898803	0898139
Meter	**14,99**	**16,99**	**19,99**	**27,99**	**29,99**

Dessin „Grafik"

Höhe cm	125	145	175	225	245
gelb/rot	4830433	8461771	5419102	4528666	8397659
blau	0674280	0217019	6658755	3619260	4261882
Meter	**14,99**	**16,99**	**19,99**	**27,99**	**29,99**

(6) **Fertigschal-Garnitur** aus duftigem Voile in aktuellen Farben. Erstklassige Qualität aus Italien! **Material:** 100% Polyester.

09 14 813 gelb **09 14 185** terra **82 83 882** grün
73 09 726 bordeaux **07 41 504** hellblau

Garnitur: 2 Schals, je 140 cm breit.

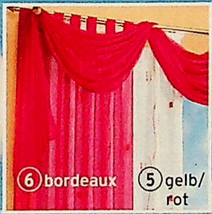

Mit Gardinen-Kräuselband. Unten gerader Abschluss. Mit Bleiband.

Gr. **01** H. 145 cm Garn. **29,99**	Gr. **02** H. 160 cm Garn. **34,99**
Gr. **03** H. 225 cm Garn. **39,99**	Gr. **04** H. 245 cm Garn. **44,99**

Unten schräg geschnittener Abschluss.

Gr. **12** H. 145 cm Garn. **34,99**	Gr. **13** H. 160 cm Garn. **39,99**
Gr. **14** H. 225 cm Garn. **44,99**	Gr. **15** H. 245 cm Garn. **49,99**

Mit Schlaufen, Höhe = inklusive Schlaufen. Unten gerader Abschluss. Mit Bleiband.

Gr. **05** H. 160 cm Garn. **42,99**	Gr. **06** H. 180 cm Garn. **46,99**
Gr. **07** H. 210 cm Garn. **50,99**	Gr. **08** H. 230 cm Garn. **54,99**

Unten schräg geschnittener Abschluss.

Gr. **16** H. 160 cm Garn. **47,99**	Gr. **17** H. 180 cm Garn. **51,99**
Gr. **18** H. 210 cm Garn. **55,99**	Gr. **19** H. 230 cm Garn. **59,99**

Fertig-„Segel"-Querbehang, Form A. Einfach zu dekorieren. Höhe 50 cm, Stoffbreite 120 cm.

Größe **09** — **2er-Packung 19,99**

Fertig-Querbehang, Form B. Für Freihand-Dekorationen. Ringsum gesäumt.

Größe **10** 145x600 cm — Stück **35,99**

Voile-Meterware, ungesäumt. Zum Selbernähen.

Größe **11** Breite 150 cm — **Meter 4,99**

QUELLE

(1) **Fertigschal-Garnitur.** Romantischer Zauber: mit zarten Blüten auf traumhaft schönem Streifen-Voile. **Material:** 100% Polyester. 2 Hänge-Varianten: mit Schlaufen oder dekorativem Smokband. Ungekräuselte Schalbreite 135 cm.

93 75 322 sekt **35 27 824** blau **49 78 437** terra

Mit dekorativem Smokband

Gr. **01** H. 160 cm Garn. **49,99**	Gr. **02** H. 180 cm Garn. **57,99**
Gr. **03** H. 225 cm Garn. **69,99**	Gr. **04** H. 240 cm Garn. **73,99**
Größe **05** Höhe 270 cm	Garnitur **79,99**

Mit Schlaufen, Höhe = inklusive Schlaufen

Gr. **06** H. 145 cm Garn. **52,99**	Gr. **07** H. 160 cm Garn. **59,99**
Gr. **08** H. 215 cm Garn. **69,99**	Gr. **09** H. 230 cm Garn. **74,99**
Größe **10** Höhe 260 cm	Garnitur **84,99**

Fertig-Querbehang. Höhe 40 cm. Links und rechts Schärpen, ca. 80 cm hoch. Kleine Breitenkorrekturen sind möglich.

Gr. **11** Dek.-Br 150 cm St. **54,99**	Gr. **12** Dek.-Br. 200 cm St. **63,99**
Gr **13** Dek.-Br. 250 cm St. **69,99**	Gr **14** Dek.-Br. 300 cm St. **79,99**

Meterware für Freihand-Dekorationen oder zum Selbernähen.

Größe **15** Breite 150 cm. **Meter 10,99**

Bestellen von Meterware: Tragen Sie die Gr. (hier Gr. **15**) in die Größenspalte, die gewünschte Länge in cm in die Mengenspalte ein

Raffbänder, Uni-Voile, farblich passend. **Paar 7,99**

zu sekt **59 55 263** zu terra **54 17 165** zu blau **11 29 109**

(2) **Raffrollo mit Klettband** zur Befestigung am Fenster- bzw. Tür-Rahmen. Muster und Material wie Angebot 1. Mit allem Zubehör und Dekorations-Anleitung. Die Schnüre sind bereits eingezogen.

22 72 267 sekt **98 82 580** blau **30 19 087** terra

Raffrollo fürs Fenster. Höhe 175 cm, verstellbar.

Gr. **01** Breite 60 cm St. **35,99**	Gr. **02** Breite 80 cm St. **49,99**
Gr. **03** Breite 100 cm St. **53,99**	Gr. **04** Breite 120 cm St. **55,99**
Größe **05** Breite 140 cm	Stück **63,99**

Raffrollo für die Türe, geeignet für Innen-, Balkon oder Terrassentüren. Höhe 220 cm, verstellbar.

Gr. **06** Br. 60 cm Stück **39,99**	Gr. **07** Br. 80 cm Stück **59,99**
Gr. **08** Br. 100 cm Stück **62,99**	Gr. **09** Br. 120 cm Stück **65,99**
Größe **10** Breite 140 cm	Stück **67,99**

(3) **Wolken-Raffstore.** Zarter Voile mit Multicolor-Effektgarnen verarbeitet. Mit Kräuselband. Die Breitenangaben sind Dekorationsbreiten, es ist keine Stoffzugabe mehr erforderlich. Raffung bereits fertig hoch geclipst. **100% Polyester.** Bleiband im Abschluss.

Höhe cm	90	90	90	120	120
Dek.-Breite	100-120	130-160	170-200	130-160	170-200
Anzahl Wolken	3	4	5	4	5
	7771391	6007781	6631167	5503397	5537356
Stück	**34,99**	**44,99**	**54,99**	**54,99**	**64,99**
Höhe cm	120	120	140	140	140
Dek.-Breite	210-240	240-280	170-200	210-240	240-280
Anzahl Wolken	6	7	5	6	7
	2714317	2879537	0230501	1254064	6704783
Stück	**74,99**	**84,99**	**69,99**	**79,99**	**89,99**

(4) **Store, nach Ihrem Breitenmaß gesäumt.** Mit Gardinen-Kräuselband. Muster und Material wie Angebot 3. Wir bieten Ihnen 6 fertige Höhen, und Sie bestellen Ihre benötigte Breite. Bitte die 2 bis 3fache Dekorationsbreite bestellen. Wir liefern fertig genäht nach Ihren Angaben. Mit Bleiband im Abschluss.

H.cm	125	145	160	175	230	245
	5202884	4745712	4389579	1866559	4855004	1757329
Mtr.	**9,99**	**12,99**	**14,99**	**16,99**	**20,99**	**21,99**

(5) **Fertigschal-Garnitur.** Sehr elegant im Wildseiden-Charakter. Mit dekorativem Smokband. Harmonisch der Farbverlauf, mit dezenten Nadelstreifen. Halbtransparente, hochwertige Qualität. **Material:** 100% Polyester. **Garnitur: 2 Schals,** je 115 cm breit.

H.cm	125	140	160	180	230	245
	5817686	2773229	8832963	4547912	4210990	2141820
Garn	**44,99**	**54,99**	**64,99**	**74,99**	**89,99**	**94,99**

Meterware zum Selbernähen oder für Freihand-Dekorationen.

uni terra Breite 150 cm 8592845 **Meter 10,99**

Fertig-Querbehang, ringsum gesäumt. Uni terra.

145x300 cm 6644151 **45,99** 145x600 cm 1244312 **79,99**

Spaß haben, auswählen und bestellen – auch unter www.quelle.de

(6) **Wunderschöner halbtransparenter Voile.** Hochwertig durch die aufwändige Webtechnik im Scherli-Verfahren. Weich fließende Qualität. Dekorative Musterung. **Material:** 100% Polyester. 2 Hänge-Varianten zur Wahl.

68 71 634 natur **08 19 199** weiß **28 36 361** terra
30 59 633 gold **86 57 210** blau **07 54 931** bordeaux

Garnitur: 2 Fertigschals, je 140 cm breit.

Mit Gardinen-Kräuselband.

Gr. **01** Höhe 160 cm Garn. **20,-** Gr. **02** Höhe 180 cm Garn. **25,-**
Gr. **03** Höhe 220 cm Garn. **30,-** Gr. **04** Höhe 245 cm Garn. **35,-**

Mit Schlaufen. Höhe = inklusive Schlaufen.

Gr. **05** Höhe 150 cm Garn. **24,-** Gr. **06** Höhe 210 cm Garn. **32,-**
Gr. **07** Höhe 230 cm Garn. **35,-** Gr. **08** Höhe 240 cm Garn. **40,-**

Fertig-Querbehang für Freihand-Dekorationen, rundum gesäumt

Größe **09** 150x400 cm Stück **22,-**

Meterware, ungesäumt. Breite 150 cm.

Größe **10** Meter **4,-**

So bestellen Sie Meterware richtig: Tragen Sie die Größe (hier Größe **10**) in die Größenspalte, die gewünschte Länge in cm in die Mengenspalte ein.

(7) **Raffrollo.** Muster und Material wie Angebot 6. Mit Schienenband. Für jedes vorhandene Schienensystem. Die Schnüre sind bereits eingezogen. Mit Zubehör und Dekorations-Anleitung. Ungeraffte Höhe 175 cm, verstellbar.

58 52 977 natur **27 46 939** weiß **18 85 398** terra
81 23 450 gold **01 20 587** blau **02 45 821** bordeaux

Gr. **01** Breite 60 cm Stück **8,-** Gr. **02** Breite 80 cm Stück **13,-**
Gr. **03** Breite 100 cm Stück **17,-** Gr. **04** Breite 120 cm Stück **20,-**
Größe **05** Breite 140 cm Stück **23,-**

Maßnehmen nicht vergessen. Alles darüber auf Seite 1249 und im Serviceteil.

(1) **Fertigschal-Garnitur** aus hauchzartem Organza, aktuell gestreift. **Material:** 100% Polyester. 2 Hänge-Varianten: mit Schlaufen oder Gardinen-Kräuselband. Bleiband im Abschluss. Ungekräuselte Schalbreite 140 cm.

35 26 687 weiß **63 94 422** grün **78 59 053** royalblau
35 87 462 gelb **73 48 880** terra **78 53 373** hellblau

Mit Schlaufen, Höhe = inklusive Schlaufen

Gr. **01** H. 160 cm Garn. **49,99** Gr. **02** H. 210 cm Garn. **59,99**
Gr. **03** H. 225 cm Garn. **65,99** Gr. **04** H. 240 cm Garn. **69,99**
Größe **05** Höhe 260 cm Garnitur **75,99**

Mit Gardinen-Kräuselband

Gr. **06** H. 150 cm Garn. **39,99** Gr. **07** H. 220 cm Garn. **49,99**
Gr. **08** H. 230 cm Garn. **55,99** Gr. **09** H. 245 cm Garn. **59,99**
Größe **10** Höhe 260 cm Garnitur **65,99**

Fertig-Querbehang, ringsum gesäumt. Größe 145x400 cm.
Größe **11** **Stück 41,99**

Organza-Meterware zum Selbernähen oder für Freihand-Dekorationen. Ohne Kräuselband und Bleiband. Breite 150 cm.
Größe **12** **Meter 7,99**

So bestellen Sie Meterware richtig: Bei Bestellung von Meterware tragen Sie die Größe (hier Größe **12**) in die Größenspalte, die gewünschte Länge in cm in die Mengenspalte ein.

(2) **Raffrollo.** Muster und Material wie Angebot 1. Mit Schienenband für jedes vorhandene Schienen-System. Die Schnüre sind bereits eingezogen. Mit allem Zubehör. Ungeraffte Höhe 170 cm, verstellbar.

09 84 159 weiß **09 83 187** grün **09 83 780** royalblau
09 82 967 gelb **09 83 291** terra **09 82 889** hellblau

Gr. **01** Breite 60 cm St. **29,99** Gr. **02** Breite 80 cm St. **34,99**
Gr. **03** Breite 100 cm St. **39,99** Gr. **04** Breite 120 cm St. **44,99**
Größe **05** Breite 140 cm Stück **49,99**

(3) **Zarter Voile** in harmonischen Farbverläufen. Mit extra breitem Kräuselband. Das Bleiband im Abschluss sorgt für einen schönen Fall. **Material:** 100% Polyester.

Garnitur: 2 Fertigschals, je 170 cm breit.

Höhe cm	160	180	225	240	270
terra	4732221	0478559	0641849	6334886	9511525
blau	4736148	1369515	9554167	2913873	4755572
Garnitur	**59,99**	**64,99**	**74,99**	**79,99**	**84,99**

Meterware, ungesäumt. Zum Selbernähen. Ohne Kräuselband und Bleiband. Breite 175 cm.
terra 2662125 blau 2098604 **Meter 10,99**

Fertig-Querbehang für Freihand-Dekorationen, ringsum gesäumt

Größe cm	170x300	170x600	Größe cm	170x300	170x600
terra	9917701	9080878	blau	8098023	3062363
Stück	**44,99**	**84,99**	**Stück**	**44,99**	**84,99**

(4) **Raffrollo.** Muster und Material wie Angebot 3. Alle Schnüre sind fertig eingezogen. Oben mit Klettband, also sauberes und einfaches Dekorieren. Anbringung in der Schiene oder direkt am Fensterrahmen. Auch ideal bei Türen. Lieferung mit allem Zubehör und Dekorations-Anleitung. Ungeraffte Höhe 165 cm, verstellbar.

Breite cm	60	80	100	120	140
terra	8579156	8958517	0473008	7593053	0839962
blau	4757374	1319937	4499036	6371770	8580423
Stück	**39,99**	**44,99**	**54,99**	**64,99**	**74,99**

(5) **Dekorations-Klammern**
gold 2791781 chrom matt 2791794 **2 Stück 2,99**

(6) **Fertigschal-Garnitur.** Transparenter, weich fließender Voile-Organza mit apartem Farbverlauf. Ganz zarte goldfarbene Lurex-Streifen betonen bei Gold/Orange zusätzlich die brillanten Farben, silberfarbene Streifen bei Blau/Türkis. Das Bleiband im Abschluss sorgt für einen schönen Fall. **Material:** 100% Polyester.

Das richtige Zubehör: Gardinenstangen, Leisten, Ring-Garnituren, Drapierhaken auf den Seiten 746/747

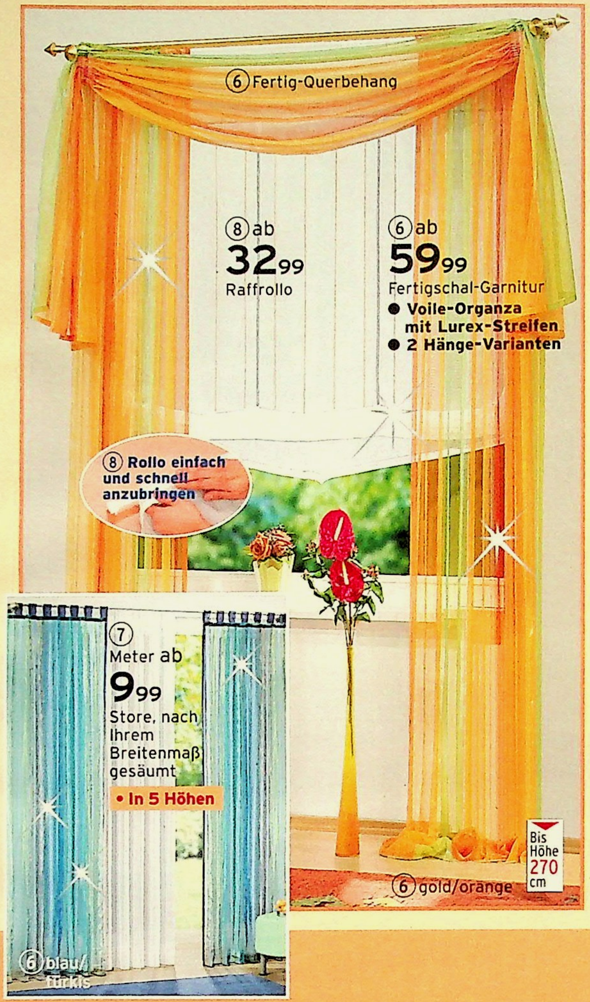

MICROFASER
AUS ITALIEN

Garnitur: 2 Schals, je 155 cm breit.
Mit Schlaufen, Höhe = inklusive Schlaufen.

Höhe cm	145	160	215	230	270
gld/orang	8336410	2864209	0744381	3040283	8670463
blau/türk.	3070586	7821443	5904374	5560406	7973857
Garnitur	**59,99**	**79,99**	**99,99**	**110,-**	**120,-**

Mit Gardinen-Kräuselband

Höhe cm	160	180	225	240	270
gld/orang	0254456	0738379	5421817	8603600	2052977
blau/türk.	3141446	5289055	2889425	5969913	6777935
Garnitur	**74,99**	**79,99**	**99,99**	**108,-**	**114,-**

Fertig-Querbehang, einfach anzubringen. 1 Bogen = 150, 2 Bögen = 250, 3 Bögen = 350 cm breit. Höhe ca. 50 cm.

Breite cm	150	250	350
gold/orange	6299158	3235524	0484565
blau/türkis	3135343	2342494	8387855
Stück	**45,-**	**75,-**	**105,-**

(7) **Store, nach Ihrem Breitenmaß gesäumt.** Duftig zarter Voile mit feinen gold- und silberfarbenen Lurex-Streifen. Wir bieten Ihnen 5 fertige Höhen, und Sie bestellen die Breite, die Sie benötigen. Wir liefern fertig genäht. Mit Automatik-Faltenband, deshalb die 3fache Dekorationsbreite bestellen.
Material: 100% Polyester. Bleiband im Abschluss.

Höhe cm	145	160	215	225	240
	2718473	1221060	3087393	5394583	8653620
Meter	**9,99**	**12,99**	**16,99**	**17,99**	**19,99**

(8) **Raffrollo.** Unterer Abschluss mit weißem Satinband eingefasst. Muster und Material wie Angebot 7. Für jedes vorhandene Schienensystem geeignet. Die Schnüre sind bereits eingezogen. Mit allem Zubehör. Ungeraffte Höhe 175 cm, verstellbar.

Breite cm	60	80	100	120	140
	8613251	2352577	7606290	8312700	2274159
Stück	**32,99**	**44,99**	**54,99**	**64,99**	**74,99**

(9) **Microfaser-Organza.** Hauchzart und weich fließend. Eine Top-Qualität, gewebt in Italien. Das Karo in aparten Farben passt zu jedem Wohn-Stil. Mit Gardinen-Kräuselband oder Schlaufen. Bleiband im Abschluss. **100% Polyester.**
Garnitur: 2 Fertigschals, je 160 cm breit.
Mit Schlaufen, Höhe = inklusive Schlaufen

Höhe cm	160	210	225	240	260
	0985124	0985117	0985108	0985099	0985082
Garnitur	**47,99**	**59,99**	**62,99**	**64,99**	**67,99**

Mit Gardinen-Kräuselband

Höhe cm	150	220	230	245	260
	0990575	0850196	0990538	0990526	0990511
Garnitur	**39,99**	**52,99**	**55,99**	**57,99**	**60,99**

Fertig-„Segel"-Querbehang. Höhe 50 cm. Stoffbreite 120 cm. Mit kleinen Kunststoffringen zum problemlosen Dekorieren.
09 77 150 **2er-Pack 21,99**

Meterware zum Selbernähen oder für Freihand-Dekorationen. Breite 165 cm.
09 75 820 **Meter 9,99**

(10) **Raffrollo.** Hauchzarter Microfaser-Organza – die perfekte Ergänzung zu Angebot 9. **Material:** 100% Polyester. Mit Schienenband für jedes vorhandene Schienensystem. Die Schnüre sind bereits fertig eingezogen. Mit allem Zubehör und Dekorations-Anleitung. Ungeraffte Höhe 170 cm, verstellbar. Dreiecks-Latz ist fertig geclipst, kann aber leicht entfernt werden. In den Breiten 60 cm und 80 cm jeweils 1 Dreieck, in den übrigen Breiten jeweils 2 Dreiecke.

Breite cm	60	80	100	120	140
	0823389	1675827	7488512	8541994	9437295
Stück	**34,99**	**37,99**	**49,99**	**54,99**	**57,99**

Jede Woche neu! Donnerstag ist QUELLE-Tag! Nähere Infos Seite 4

Zum Verlieben schön, diese Gardinen

Dekorationen...

① **Hauchzarter Voile** in aktuellen Farbverläufen. Mit apartem Blumendruck. 2 Hänge-Varianten. Bleiband im Abschluss. **Material:** 100% Polyester.
Garnitur: 2 Fertigschals, je 140 cm breit.

Mit Gardinen-Kräuselband

Höhe cm	160	180	225	245
gelb	4578726	1882591	0801402	0765435
blau	8887070	7521486	6418252	6282426
lind	5329009	8640766	0233615	5871729
Garnitur	**47,99**	**54,99**	**65,99**	**72,99**

Mit Schlaufen, Höhe = inklusive Schlaufen.

Höhe cm	160	180	225	245
gelb	2357266	6043629	6826710	7087965
blau	5040550	8664072	4221858	6443938
lind	4187836	7768247	5356474	7749899
Garnitur	**57,99**	**63,99**	**73,99**	**78,99**

Fertig-Querbehang für Freihand-Dekorationen. Ringsum gesäumt. Größe 140x300 cm.

gelb	blau	lind	
4044252	8069682	8373061	**Stück 39,99**

Meterware zum Selbernähen. Breite 145 cm.

gelb	blau	lind	
1280018	4949258	3977992	**Meter 9,99**

② **Raffstore.** Muster und Material wie Angebot 1. Wird bereits fertig hochgerafft geliefert. In der Höhe leicht variierbar. Mit Bleiband im Abschluss.

Höhe cm	90	90	125	125
Dek.-Br.	100-150	150-200	100-150	150-200
weiß/gelb	0670436	0519358	8656932	8081324
weiß/blau	0503479	6039142	8183007	1367428
weiß/lind	2132946	7545928	5417703	8002983
Stück	**32,99**	**42,99**	**42,99**	**53,99**
Höhe cm	125	125	145	145
Dek.-Br.	200-250	250-300	150-200	200-250
weiß/gelb	1851472	6900859	6317495	6699476
weiß/blau	6789577	0628855	2777867	0541324
weiß/lind	6357162	1195127	4724406	1985709
Stück	**64,99**	**75,99**	**64,99**	**78,99**

③ **Fertig-Einzelschal.** Apart bedruckter Voile mit Glitzer-Druck. **Material:** 100% Polyester. 2 Hängevarianten: mit Gardinen-Kräuselband oder Schlaufen. Bleiband im Abschluss. Ungekräuselte Schalbreite 145 cm.
15 33 542 blau **54 24 729** bordeaux
48 97 311 natur **72 75 258** apricot

Mit Gardinen-Kräuselband.

Größe **01**	Höhe 150 cm	Stück **28,99**
Größe **02**	Höhe 220 cm	Stück **38,99**
Größe **03**	Höhe 230 cm	Stück **40,99**
Größe **04**	Höhe 245 cm	Stück **42,99**
Größe **05**	Höhe 260 cm	Stück **44,99**

Mit Schlaufen, Höhe = inklusive Schlaufen.

Größe **06**	Höhe 160 cm	Stück **34,99**
Größe **07**	Höhe 210 cm	Stück **43,99**
Größe **08**	Höhe 225 cm	Stück **45,99**
Größe **09**	Höhe 240 cm	Stück **47,99**
Größe **10**	Höhe 260 cm	Stück **49,99**

Fertig-„Segel"-Querbehang. Höhe 90 cm. Stoffbreite 185 cm. Mit kleinen Ringen zum problemlosen Dekorieren.

Größe **11**	**Stück 28,99**

Voile-Meterware zum Selbernähen oder für Freihand-Dekorationen. Ohne Gardinen-Kräuselband und Bleiband. Breite 150 cm.

Größe **12**	**Meter 12,99**

So bestellen Sie die Meterware richtig:
Bei Bestellung von Meterware tragen Sie die Größe (hier Gr. **12**) in die Größenspalte, die gewünschte Länge in cm in die Mengenspalte ein.

④ **Raffrollo.** Muster und Material wie Angebot 3. Mit Schienenband, für jedes vorhandene Schienensystem geeignet. Die Schnüre sind eingezogen. Mit Zubehör und Montage-Anleitung. Ungeraffte Höhe 175 cm, verstellbar.
33 33 946 natur **33 34 025** bordeaux
49 95 803 blau **75 84 729** apricot

Größe **01**	Breite 60 cm	Stück **32,99**
Größe **02**	Breite 80 cm	Stück **52,99**
Größe **03**	Breite 100 cm	Stück **54,99**
Größe **04**	Breite 120 cm	Stück **56,99**
Größe **05**	Breite 140 cm	Stück **64,99**

Maßnehmen nicht vergessen. Alles darüber auf Seite 1249 und im Serviceteil.

QUELLE.

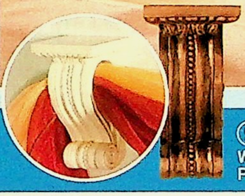

... die einfach bezaubern. Lassen Sie Ihrer Fantasie freien Lauf!

5 14,99 Wandkonsole, Paar

(5) **Dekorative Wandkonsole** aus Kunststoff. Zum stilvollen Drapieren von Stoffen jeder Art. Höhe 15 cm. Breite und Wandabstand je 8 cm. Inklusive Befestigungszubehör.

antik-gold 8778785	antik-weiß 8778753		**Paar 14,99**

(6) **Fertigschal-Garnitur.** Jacquard-Karo, zweifarbig. Durch ein besonderes Färbeverfahren entsteht eine interessante Optik. **Material:** 100% Polyester.

Garnitur: 2 Schals, je 140 cm breit.

Mit Gardinen-Kräuselband. Unten gerader Abschluss. Mit Bleiband.

Höhe cm	160	180	225	240	260
blau	5986479	9788458	9788467	9788476	4638612
grün	3441816	4520484	5155293	3441828	9788482
orange	6398811	9788540	3441831	3441857	3441867
weiß	7187283	5669966	6408802	7187279	7187216
Garnitur	**55,99**	**69,99**	**79,99**	**84,99**	**89,99**

Unten schräg geschnittener Abschluss.

Höhe cm	160	180	210	225	240
blau	9790269	9790271	9995609	3448110	3448191
grün	7897767	9790284	6467854	6401877	9790293
orange	3448254	6571750	3448261	5761521	9790303
weiß	5671340	6444801	0873267	5671395	7156937
Garnitur	**59,99**	**67,99**	**75,99**	**79,99**	**85,99**

Mit Schlaufen, unten gerader Abschluss. Mit Bleiband.

Höhe cm	160	175	210	230	260
blau	5732732	7973578	9788856	3443284	3443304
grün	7641185	5219550	3443333	8067475	7723577
orange	3443940	9788903	7202566	9788918	9788920
weiß	5669994	5670004	5670014	5670311	7186960
Garnitur	**61,99**	**69,99**	**75,99**	**81,99**	**89,99**

Unten schräg geschnittener Abschluss.

Höhe cm	160	175	210	225	240
blau	3450057	9791731	9791778	9791782	3511036
grün	3450069	3450070	9791794	9791819	9791826
orange	4087496	5087196	3450088	7729388	7249793
weiß	5678158	7172882	7172775	5821849	5678161
Garnitur	**64,99**	**72,99**	**79,99**	**84,99**	**89,99**

Meterware zum Selbernähen oder für Freihand-Dekorationen. Ohne Kräuselband und Bleiband. Breite 150 cm.

blau	grün	orange	weiß	
9987684	3450360	3450372	5678207	**Meter 11,99**

(7) **Raffrollo** mit Raffbändern zum Hochbinden. Material wie Angebot 6. Ein traumhaft schönes Ensemble. Für 2 Dekorationsmöglichkeiten: entweder für die herkömmliche Gardinenleiste (Schiene) oder zur Anbringung direkt am Fensterrahmen per Klettband. Höhe 170 cm, durch die Raffbänder verstellbar. Lieferung mit allem Zubehör und Dekorations-Anleitung.

Breite cm	60	80	100	120	140
blau	9038567	5409952	0337390	7112341	3688143
grün	4703913	4287505	0385343	9531794	5763666
orange	3285583	2215210	6794222	9807159	0108387
weiß	0878689	7170591	7170586	5681577	0878705
Stück	**37,99**	**45,99**	**53,99**	**61,99**	**69,99**

Persönliche Beratung
Unsere Fachberatung berät Sie gern!
0180 - 5 22 41 16
(€ 0,12/Min. aus dem Festnetz der T-Com)

Gleich bestellen!
Am schnellsten geht's per Internet
www.quelle.de

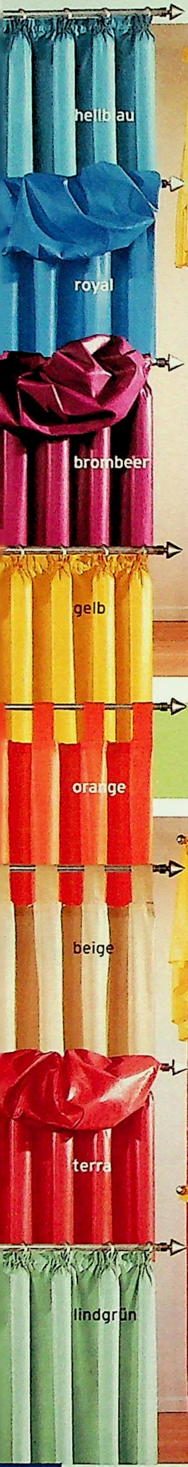

PREIS HIT
① Chintz-Dekostoff, auch in Fertig-Größen, Meter
3,99

Chintz
Vielfältig zu dekorieren

① **Chintz-Dekostoff,** weich fließende Qualität. **Material:** 80% Polyester, 20% Baumwolle. **Garnitur: 2 Fertigschals,** je 135 cm breit.
74 66 266 lindgrün **05 74 110** royal
71 36 903 gelb **07 34 392** orange
64 91 759 terra **71 34 719** beige
38 40 766 hellblau **71 29 059** brombeer
Mit Gardinen-Kräuselband.

Größe **01**	Höhe 170 cm	Garnitur **40,99**
Größe **02**	Höhe 215 cm	Garnitur **45,99**
Größe **03**	Höhe 230 cm	Garnitur **48,99**
Größe **04**	Höhe 245 cm	Garnitur **53,99**

Mit Schlaufen, Höhe = inklusive Schlaufen.

Größe **05**	Höhe 170 cm	Garnitur **45,99**
Größe **06**	Höhe 215 cm	Garnitur **49,99**
Größe **07**	Höhe 230 cm	Garnitur **55,99**
Größe **08**	Höhe 245 cm	Garnitur **59,99**

Meterware zum Selbernähen

Größe **09**	140 cm breit	Meter **3,99**
Größe **10**	**Schleifenbänder**	Paar **13,99**

Kissenhüllen, 40x40 cm, mit Reißverschluss.

Größe **11**		2 Stück **9,99**

Fertig-Querbehang, ringsum gesäumt.

Größe **12**	135x500 cm	**Stück 35,-**

So bestellen Sie die Meterware richtig: Tragen Sie bitte die Größe (hier Größe **09**) in die Größenspalte, die gewünschte Länge in cm in die Mengenspalte ein.

② **Store, nach Ihrem Breitenmaß gesäumt.** In ausgesprochen pflegeleichter Qualität. Mit Bleiband im Abschluss. **Material:** 100% Polyester. Mit Automatik-Faltenband. Wir bieten Ihnen 8 fertige Höhen, und Sie bestellen Ihre benötigte Breite. Bitte die 3fache Dekorationsbreite bestellen. Wir liefern fertig genäht nach Ihren Maßangaben.

Höhe cm	100	120	140	160
	2631079	5117134	4129942	5586775
Meter	**6,99**	**8,99**	**10,99**	**12,99**
Höhe cm	175	215	230	245
	8530520	4468952	5563732	6963413
Meter	**13,50**	**14,50**	**14,99**	**15,99**

③ **Fadengardine** mit feiner Struktur und schönem Fall. **Material:** 100% Polyester/**DIOLEN.** Ohne Zugabe dekorierbar. In Höhe und Breite problemlos zuzuschneiden, fransen nicht aus. Mit Gardinen-Kräuselband. **Wird mit Wäschenetz geliefert!**
Größe = Höhe x ungekräuselte Breite.

Größe cm	160x95	160x145	160x195	160x295
	9302171	0753143	7719596	5533217
	22,99	**35,99**	**45,99**	**68,99**
Größe cm	200x145	200x195	200x295	260x145
	3473961	6551705	7735320	5621319
	41,99	**52,99**	**78,99**	**52,99**
Größe cm	260x195	260x295	285x195	285x295
	7263654	9504679	6514502	3723403
	67,99	**89,99**	**72,99**	**99,50**

④ **Store, nach Ihrem Breitenmaß gesäumt.** Bedruckter Voile, duftig und zart. **Material:** 100% Polyester. Mit Automatik-Faltenband. Wir bieten Ihnen 5 fertige Höhen, und Sie bestellen Ihre benötigte Breite. Bitte die 3fache Dekorationsbreite bestellen. Wir liefern fertig genäht nach Ihren Maßangaben. Mit Bleiband im Abschluss.

120	140	160	230	245
4466908	3173095	9670195	1318513	2939071
Mtr. 6,99	**8,99**	**11,99**	**12,99**	**13,99**

Das richtige Zubehör: Gardinenstangen, Leisten, Ring-Garnituren, Drapierhaken auf den Seiten 746/747

Spezielle Wünsche?

Unser Möbel-Spezialist

Starke 446 Seiten

Noch mehr Ideen für schönes Wohnen und komfortables Einrichten finden Sie im aktuellen Möbelkatalog. Mit 24 Seiten Gardinen und tollen Anregungen, wie Sie Ihre Fenster noch dekorativer gestalten können.

Jetzt anfordern:

Bestell-Nr. 722 00 56. Mit Ihrer Bestellung unter 0180-53 100 (€ 0,12/Min. aus dem Festnetz der T-Com). Oder über unseren Sprachcomputer **QUELLEFON** (ohne Bestellung) unter 0180-323 25 24 (€ 0,09/Min. aus dem Festnetz der T-Com) oder www.quelle.de. **Bitte halten Sie Ihre QUELLE-Kundennummer bereit.** Und überall bei QUELLE.

(5) **Fertigschal-Garnitur.** Weich fließender Voile mit dezentem Glanzkaro und zeitlos schönem Farbverlauf. Mit Gardinen-Kräuselband.
Material: 100% Polyester.
Garnitur: 2 Fertigschals, je 140 cm breit.

Höhe cm	145	160	180
terra	4604721	9605168	6819679
blau	2907264	1616578	3783724
Garnitur	**52,99**	**59,99**	**62,99**
Höhe cm	230	245	260
terra	3188671	4925071	3080532
blau	2765916	1577875	2220223
Garnitur	**77,99**	**79,99**	**84,99**

Voile-Meterware, ohne Kräuselband, ungesäumt. Zum Selbernähen oder für Freihand-Dekorationen. Breite 150 cm.
terra 6363839 blau 6270280 **Meter 9,99**

Fertig-Querbehang mit dekorativem Smokband. Höhe Mitte ca. 17cm, Seitenbogenhöhe ca. 36 cm Die Breiten sind Dekorationsbreiten (= Dek.-Br.), also ist keine Stoffzugabe mehr erforderlich.

Dek.-Br. cm	130-170	170-210	210-250
terra	8065267	7078295	8977291
blau	9394515	9739462	8346245
Stück	**32,99**	**44,99**	**57,99**
Dek.-Br.cm	250-290	290-330	340-380
terra	8711672	5898338	5012170
blau	0760923	1273311	7645212
Stück	**69,99**	**82,99**	**96,99**

Fertig-Einzel-Spitze mit Smokband. Größe = Höhe x ungekräuselte Breite, gekräuselt ca. die halbe Breite.

Gr.cm	50x70	60x95	75x95	90x95
terra	7490276	4183363	9006711	0218896
blau	3199764	3611726	6917529	6375973
Stück	**11,99**	**15,99**	**17,99**	**19,99**

Metall-Raffbügel, dekorativ.
Paar 15,99
silber 0950726 gold 6514762

(6) **Store, nach Ihrem Breitenmaß gesäumt.** Duftig zarter Voile. **Material:** 100% Polyester. Mit Gardinen-Kräuselband und Bleiband im Abschluss. Wir bieten Ihnen 6 fertige Höhen, und Sie bestellen Ihre benötigte Breite. Wir empfehlen, die 2- bis 3fache Breite zu bestellen.

Höhe cm	125	145	160
terra	3316127	9097063	0378833
blau	4988146	8780230	4331416
Meter	**9,99**	**11,99**	**13,99**
Höhe cm	175	230	245
terra	6330028	0123701	3499955
blau	5167801	0840315	3348858
Meter	**15,99**	**18,50**	**19,50**

GARDINEN-HOTLINE: 0180-5 22 41 16* (*€ 0,12/Min. aus dem Festnetz der T-Com)

Zusätzlich zu den angegebenen Größen auf dieser Seite können Sie auch Ihr individuelles Wunschmaß bestellen ...

GARDINEN-

① **Chiffon, sehr edel.** Duftig leicht, mit schimmerndem Glanz. Leicht gecrasht. Die frischen Farben harmonieren prächtig mit der meisterhaften Dessinierung.
Material: 100% Polyester.
Garnitur: 2 Fertigschals, je 130 cm breit.

Höhe cm	160	180	230	245
blau	7700581	0164283	3368878	8944457
grün	5781188	7827888	7536454	0324629
terra	4460863	5649437	0728500	4955466
Garnitur	**52,99**	**55,99**	**67,99**	**72,99**

Meterware, ungesäumt, zum Selbernähen. Breite 135 cm.
blau 5637845 grün 8248030 terra 3771274 Meter **8,99**

Fertig-Querbehang mit Kräuselband. Dezent gemustert, farblich passend zu den Fertigschals. Seitenhöhe ca. 60-70 cm. Höhe in der Mitte ca. 30 cm. Bei Angabe der Dekorationsbreite (=Dek.-Br.) ist keine Stoffzugabe mehr erforderlich. Die Dek.-Br. kann geringfügig verändert werden.

Dek.-Br.	150	200	250	300
blau	1678590	3364417	2462005	3396608
gold	6998242	6457289	2254807	2353004
terra	2464322	5234340	2458595	6977017
Stück	**42,99**	**49,99**	**56,99**	**64,99**

Raffhalter, besonders dekorativ.
blau 1279382 gold 0333155 terra 0308670 Paar **15,99**

② **Fertig-Store** aus Sablé-Voile. Edle Qualität. **Material:** 100% Polyester. Reinweiß. Mit Faltenband, deshalb bitte die 3fache Breite bestellen. Bleiband im Abschluss.
Größe = Höhe x ungekräuselte Breite in cm.

145x450	145x600	160x450	160x600	160x750	180x450
0997058	0997063	0997073	0997089	0997093	0997109
32,99	**43,25**	**35,75**	**48,50**	**59,25**	**38,25**
180x600	210x450	210x600	225x450	225x600	225x750
0997113	0997120	0997136	0997141	0997159	0997167
50,99	**43,25**	**56,99**	**45,99**	**59,25**	**71,50**
240x450	240x600	240x750	240x900		
0997170	0997182	0997209	0997216		
48,50	**64,25**	**76,50**	**91,99**		

Store-Meterware mit Faltenband. Bitte die 3fache Breite bestellen. Bleiband im Abschluss.

Höhe cm	120	145	160	180
	0039049	0039053	0039072	0039095
Meter	**4,99**	**6,50**	**6,99**	**7,50**
Höhe cm	210	225	240	295
	0039119	0039125	0039135	0039160
Meter	**8,50**	**8,99**	**9,50**	**10,99**

③ **Store, nach Ihrem Breitenmaß gesäumt.** Sehr gefälliger weißer Store in neutraler moderner Dessinierung. Das Bleiband im Abschluss sorgt für schönen Fall. Mit Automatik-Faltenband, deshalb 3fache Breite bestellen. Wir bieten Ihnen 6 fertige Höhen. Sie bestellen Ihre benötigte Breite. Wir liefern fertig genäht. **Material:** 100% Polyester/**TREVIRA.**
Höhe in cm.

NÄHSERVICE
FÜR IHR WUNSCHMASS

Geben Sie die Maße einfach telefonisch durch: 0180-5 22 41 16*
(*€ 0,12/Min. aus dem Festnetz der T-Com)

QUELLE

④ Meter
ab **14,99**
Ausbrenner-Store, nach Maß gesäumt
- **Hochwertige Ausbrenner-Technik**
- **Lässt viel Licht und Sonne in Ihr Zimmer**

• In 4 Höhen

⑥ ab
27,99
Ausbrenner-Raffrollo

⑦ Meter ab
6,99
Store, nach Ihrem Breitenmaß gesäumt
- **Pflegeleichte, bügelfreie Qualität**

• In 6 Höhen

⑧ Meter
10,99
Voile, bedruckt, auch in Fertig-Größen

	125	145	160	175	225	245
	4140332	5907178	2496876	4458597	8642626	7513182
Mtr.	**7,99**	**8,99**	**9,99**	**10,99**	**12,99**	**13,99**

④ **Ausbrenner-Store** mit zarter Transparenz – gestaltet jeden Raum hell und freundlich. Hochwertige Qualität. **Material:** 70% Polyester, 30% Baumwolle. Weiß. Mit Gardinen-Kräuselband. Das Bleiband im Abschluss sorgt für einen schönen Fall. Nach Maß gesäumt, das heißt: Wir bieten Ihnen 4 fertige Höhen, und Sie bestellen die Breite, die Sie benötigen. Wir liefern dann fertig genäht.

Höhe cm	145	225	245	295
weiß	6281761	3552950	6635241	8886253
Meter	**14,99**	**27,99**	**28,99**	**29,99**

Kordel-Raffhalter weiß 7098116 Paar **12,99**

⑤ **Fertig-Einzelschal** mit Schlaufen. Muster und Material wie Angebot 4. Bleiband im Abschluss. Schalbreite 150 cm.

Höhe cm	150	210	225	240	260
weiß	1523512	8168970	1649331	1071566	1833485
Stück	**29,99**	**47,99**	**49,99**	**52,99**	**54,99**

⑥ **Raffrollo.** Muster und Material wie Angebot 4. Mit Schienenband für jedes vorhandene Schienensystem. Mit Satinbändern hochgebunden. Die Schnüre sind bereits eingezogen. Ungeraffte Höhe 170 cm, verstellbar.

Breite cm	60	80	100	120	140
weiß	6447762	3552616	4477203	5708019	8745160
Stück	**27,99**	**31,99**	**35,99**	**41,99**	**45,99**

⑦ **Store, nach nach Ihrem Breitenmaß gesäumt. Material:** 100% Polyester. Wir bieten 6 Höhen an, und Sie bestellen Ihre benötigte Breite. Mit Automatik-Faltenband, deshalb die 3fache Dekorations-Breite bestellen. Wir liefern fertig genäht nach Ihren Angaben. Bleiband im Abschluss. Höhe in cm.

	100	145	160	175	220	245
	6832704	0871072	7015003	3468132	1551668	8637600
Mtr.	**6,99**	**9,50**	**10,50**	**11,50**	**13,99**	**14,99**

⑧ **Fertigschal-Garnitur.** Weich fließender, duftiger Karo-Voile, bedruckt. Karos aus Glanz-Satin. Mit Gardinen-Kräuselband. **100% Polyester. Garnitur: 2 Schals,** je 140 cm breit.

Höhe cm	145	160	180	225	245
terra	7529369	8398879	0725210	1843717	1212376
blau	9588029	7048494	9418007	5857724	7486717
Garnitur	**54,99**	**62,99**	**69,99**	**86,99**	**94,99**

Querbehang in hübscher Zackenform, nach Maß gesäumt, mit Smokband – sieht elegant aus. Bitte die 2- bis 3fache Breite bestellen. Höhe 42 cm.

terra 9808889 blau 8161157 **Meter 24,99**

Meterware für Freihand-Dekorationen oder zum Selbernähen. Ohne Gardinenband, ungesäumt. Breite 148 cm.

terra 8993724 blau 1035987 **Meter 10,99**

GARDINEN-HOTLINE: 0180-5 22 41 16*

① **Voile-Store nach Ihrem Breitenmaß gesäumt.** Wir bieten 6 Höhen und Sie bestellen die Breite, die Sie benötigen. Wir liefern fertig genäht nach Ihren Angaben. Weich fließender duftiger Voile mit ganz aktuellen Motiven, dezent in Weiß bedruckt. **Material:** 100% Polyester. Mit dekorativem Smokband. Bitte die 2-bis 3fache Breite bestellen. Mit Bleiband im Abschluss.

Höhe cm	120	140	160	175
	7863959	8944224	3564560	7971798
Meter	**9,99**	**11,99**	**13,99**	**16,99**
Höhe cm	230	245	290	
	2653912	3677257	5855346	
Meter	**18,99**	**19,99**	**23,99**	

② **Store nach Ihrem Breitenmaß gesäumt.** Wir bieten 6 Höhen und Sie bestellen die Breite, die Sie benötigen. Wir liefern fertig genäht nach Ihren Angaben. Ein freundlich heller Store mit zarter Musterung, handkoloriert uoder reinweiß. Erstklassig in Qualität und Ausfürung. **Material:** 100% Polyester/**TREVIRA.** Mit Bleiband im Abschluss. Mit Automatik-Faltenband, deshalb bitte die 3fache Breite bestellen.

Höhe cm	120	145	160
koloriert	2232434	0392404	1287926
Meter	**10,99**	**11,99**	**13,99**
weiß	6524116	0425628	1259537
Meter	**8,99**	**9,99**	**11,99**
Höhe cm	180	225	240
koloriert	4280115	9300892	9896677
Meter	**14,99**	**15,99**	**17,99**
weiß	5251942	1467169	2091937
Meter	**12,99**	**13,99**	**15,99**

Zusätzlich zu den angebotenen Größen können Sie auch Ihr Wunschmaß bestellen – nur telefonisch: 0180-5 22 41 16*

(*€ 0,12/Min. aus dem Festnetz der T-Com)

③ **Microfaser-Dekostoff.** Erstklassige, elegant fließende Qualität. **Material:** 100% Polyester. Perfekt aufeiander abgestimmte Farben.

Garnitur: 2 Fertigschals, je 145 cm breit.

Höhe cm	160	180	230	245
terra	6060608	4600020	8954911	8173012
beige	0935249	4022449	1431534	1344661
blau	5413120	1518005	1846089	3529828
Garnitur	**74,99**	**82,99**	**96,99**	**99,99**

Schleifenbänder zum Selberbinden. **Paar 13,99**
terra 9550749 beige 2239569 blau 8639804

Dekostoff-Meterware, 150 cm breit. **Meter 11,99**
terra 6660370 beige 9229734 blau 3862011

Kissenhüllen mit Reißverschluss, 40x40 cm. **2er-Packung 16,50**
terra 1431780 beige 9825211 blau 3203369

Querbehang nach Maß gesäumt. Mit dekorativem Smokband. Bei Bestellung beachten: Bogenbreite ungekräuselt 100 cm, deswegen nur durch 100 teilbare Mengen bestellen. Höhe 35cm. **Meter 16,99**
terra 4073338 beige 8260847 blau 3366338

④ **Store, nach Ihrem Breitenmaß gesäumt.** Ein besonders dekorativer Blickfang im Spachtel-Spitzen-Charakter. **Material:** 100%Polyester/**TREVIRA.** Mit Automatik-Faltenband. Wir bieten 7 fertige Höhen, und Sie bestellen Ihre benötigte Breite. 3fache Dekorationsbreite bestellen. Wir liefern fertig genäht nach Ihren Maßangaben.

Höhe cm	105	125	145	160
	5811189	1039624	2065243	5052379
Meter	**10,99**	**11,99**	**12,99**	**13,99**

Fortsetzung rechts oben

Höhe cm	175	225	245
	3130628	6259707	3905433
Meter	**14,99**	**15,99**	**16,99**

(5) **Glanz-Satin-Dekostoff.** Bestens auch für Freihand-Dekorationen geeignet. **Material:** 100% Polyester.
08 03 085 hellblau **10 19 046** terra
22 62 394 silber **37 26 552** rot
97 53 268 gold **40 96 199** royalblau
48 16 335 lindgrün **53 32 642** beige
66 61 924 weiß **83 86 362** lachs
74 46 636 fraise **75 64 769** flieder
Garnitur: 2 Fertigschals, je 140 cm breit, inklusive Raffhalter.

Größe **01** (Höhe 160 cm)	Garn.	**45,99**
Größe **02** (Höhe 180 cm)	Garn.	**50,99**
Größe **03** (Höhe 230 cm)	Garn.	**60,99**
Größe **04** (Höhe 245 cm)	Garn.	**65,99**

GARDINEN-NÄHSERVICE
FÜR IHR WUNSCHMASS

Dreieck-Querbehang, mit Kräuselband. Breite gekräuselt ca. 80 cm.

Größe **05** (Höhe 40 cm)	Stück	**24,99**

Dekostoff-Meterware, 150 cm breit. Zum Selbernähen oder für Freihand-Dekorationen. Kissenhüllen 40x40 cm.

Größe **06**	Meter	**6,99**
Größe **07 Kissenhüllen**	2 Stück	**15,99**

Bogen-Querbehang mit Kräuselband. Höhe ca. 40 cm.

Größe **08** (Breite 120 cm)	**29,99**
Größe **09** (Breite 180 cm)	**41,99**
Größe **10** (Breite 240 cm)	**53,99**
Größe **11** (Breite 300 cm)	**65,99**
Größe **12** (Breite 360 cm)	**77,99**
Größe **13** (Breite 420 cm)	**89,99**

(6) **Store nach Ihrem Breitenmaß gesäumt.** Traumhaft schöner Blickfang, bestechend das liebevoll ausgearbeitete Dessin. Hochwertige reinweiße Qualität. **Material:** 100% Polyester/**DIOLEN.** Mit Automatik-Faltenband, deshalb bitte die 3-fache Breite bestellen. Wir bieten 6 Höhen und Sie bestellen Ihre benötigte Breite. Wir liefern fertig genäht nach Ihren Angaben.

Höhe cm	125	145	160
	2556414	2917781	1287436
Meter	**8,50**	**9,50**	**10,99**
Höhe cm	175	225	245
	9147765	6714792	7687597
Meter	**11,99**	**14,50**	**15,50**

QUELLE

GARDINEN-HOTLINE: 0180-5 22 41 16*

QUELLE

Persönliche Beratung
Unsere Fachberatung berät Sie gern!
0180 - 5 22 41 16
(€ 0,12/Min. aus dem Festnetz der T-Com)

④ **Fertig-Store.** Mit dekorativem Smokband und angenähtem Dekostoff-Querbehang (ca. 30 cm hoch). **Material:** 100% Polyester/**TREVIRA.** Bitte die 2- bis 3fache Dekorationsbreite bestellen. Mit Bleiband im Abschluss. Größe = Höhe x ungekräuselte Breite.

Größe cm	145x300	145x450	145x600	160x300	160x450
	1624757	9540190	9233550	2851163	4799010
	49,99	**75,-**	**99,99**	**59,99**	**89,99**
Größe cm	160x600	175x300	175x450	175x600	230x300
	4290798	2647671	8578903	4106263	8162016
	120,-	**64,99**	**96,99**	**130,-**	**69,99**
Größe cm	230x450	230x600	245x300	245x450	245x600
	3907825	3580824	2151018	4958953	9209488
	105,-	**140,-**	**74,99**	**112,-**	**150,-**

⑤ **Exquisiter Microfaser-Store.** Besonders weich fließend, mit dekorativer Bordüren- Musterung. Reinweiß. **Material:** 100% Polyester. Nach Maß gesäumt: Wir bieten Ihnen 7 Höhen und Sie bestellen Ihre benötigte Breite. Mit Faltenband, deshalb bitte die 3fache Breite bestellen.

Höhe cm	100	120	145	160
	6011195	8035395	5906107	4274507
Meter	**7,-**	**9,-**	**11,-**	**12,-**
Höhe cm	175	225	245	
	5612433	0426556	5237018	
Meter	**13,-**	**15,-**	**16,-**	

⑥ **Velours-Dekostoff aus Microfaser.** Erstklassig in Qualität und Ausführung. Kommt in jeder Einrichtung wirkungsvoll zur Geltung. **Material:** 100% Polyester. Waschabr.
63 22863 beige **35 58 880** lind **42 69 131** terra
10 74 484 bordeaux **73 20 086** blau
Garnitur: 2 Fertigschals, je 145 cm breit.
Mit breitem, dekorativem Smokband.
Gr. **01** H. 160 cm Garn. **59,-** Gr. **02** H. 180 cm Garn. **64,-**
Gr. **03** H. 230 cm Garn. **75,-** Gr. **04** H. 245 cm Garn. **80,-**
Velours-Dekostoff-Meterware zum Selbernähen.
Größe **05** Breite 150 cm Meter **10,-**
Fertig-Querbehang, ringsum gesäumt.
Gr. **06** 145x300 cm St. **39,-** Gr. **07** 145x500 cm St. **62,-**
Kordelraffhalter **Paar 12,99**
zu beige 4549858 zu lind 3808023 zu terra 7487336
zu bordeaux 1953392 zu blau 8489440

① **Zarter Voile** mit zeitlos schöner Musterung in harmischer Farbgebung, erstklassige Verarbeitung. Unten mit angesetztem, ca. 30 cm hohem Sockel. 2 Hänge-Varianten: mit Schlaufen oder mit Gardinen-Kräuselband. **Material:** 100% Polyester. **Garnitur: 2 Fertigschals,** je 145 cm breit.

Mit Schlaufen, Höhe = inklusive Schlaufen.

Höhe cm	145	160	210	230	240
gelb	3003625	4186616	3370501	5611465	4005961
blau	4041153	8423694	9069114	6683264	4101734
Garnitur	**49,99**	**56,99**	**67,99**	**74,99**	**76,99**

Mit Gardinen-Kräuselband.

Höhe cm	145	160	180	225	245
gelb	4880176	9730860	1603585	3017190	9632289
blau	9967994	4737153	3413193	5085372	8916305
Garnitur	**42,99**	**49,99**	**54,99**	**64,99**	**66,99**

Voile-Meterware, bedruckt. Zum Selbernähen oder für Freihand-Dekorationen. Breite 150 cm (ohne Sockel).
gelb 6701038 blau 3462824 **Meter 9,99**

② **Raffrollo.** Muster und Material wie Angebot 1. Für jedes vorhandene Schiensystem geeignet. Die Schnüre sind bereits eingezogen. Mit allem Zubehör und Dekorations-Anleitung. Ungeraffte Höhe 170 cm, verstellbar.

Breite cm	60	80	100	120	140
gelb	0501930	3233250	4640894	0880012	4995392
blau	9320952	4570757	1545477	9829777	4003493
Stück	**32,99**	**42,99**	**48,99**	**55,99**	**59,99**

③ **Jacquard-Gardine,** halbtransparent in zarten Pastellfarben. Eleganz – modisch interpretiert. Mit dekorativem breitem Smokband. **Material:** 100% Polyester/**TREVIRA.**
Garnitur: 2 Fertigschals, je 140 cm breit.

Höhe cm	160	175	230	245
beige	4957512	1487376	7109542	4333877
Garnitur	**59,99**	**64,99**	**76,99**	**84,99**

Meterware zum Selbernähen. Breite 145 cm.
beige 6245094 **Meter 12,99**

Genial! Hier passt alles perfekt zusammen

Unser
Bestes
für Sie!
MICROFASER
traumhaft weich und pflegeleicht
5 Microfaser-Store
Meter
ab 7,-
nach Ihrem
Breitenmaß gesäumt
• In 7 Höhen
HERZOG GARDINEN
6 Microfaser-Velours-
Dekostoff, Meter
10,-
Auch in Fertig-Größen
6 terra
6 blau
6 lind
6 bordeaux
6 beige
Spaß haben, auswählen und bestellen - auch unter www.quelle.de

① **Wolken-Raffstore** mit dekorativem Smokband. Duftige, weich fließende Qualität. **Material:** 100% Polyester/ **TREVIRA.** Lieferung erfolgt auf Höhe 145 cm hoch geclipst. Sie können die Höhe durch weiteres Hochclipsen verstellen. Die Breiten sind Dekorationsbreiten in cm (= Dek.-Br.); es ist keine Stoffzugabe mehr erforderlich.

Dek.-Br.	110-140	140-180	180-220	220-260	260-320
reinweiß	7908426	9940189	0175674	2443374	4035719
	39,99	**50,99**	**61,99**	**83,99**	**105,-**

② **Store nach Ihrem Breitenmaß gesäumt.** Muster und Material wie Angebot 1. Reinweiß. Wir bieten 6 Höhen und Sie bestellen Ihre benötigte Breite. Wir liefern fertig genäht nach Ihren Angaben. Mit Gardinen-Smokband, bitte die 2 bis 3-fache Breite bestellen. Höhe in cm.

125	145	160	175	225	245
2429807	5265395	1113861	5480243	4271531	4807113
Mtr. **8,50**	**9,99**	**10,99**	**11,99**	**13,50**	**14,50**

③ **Satin-Dekostoff,** weich fließend **Material:** 100% Polyester. **Garnitur: 2 Fertigschals,** je 140 cm breit.

Höhe cm	160	180	220	230	245
blau	6138098	6885355	7316216	8690746	2795480
terra	0101541	0415871	8973997	3281835	9996358
grün	0604104	3123899	2438704	5213816	9281477
Garnitur	**49,99**	**54,99**	**62,99**	**64,99**	**69,99**

Dekostoff-Meterware, 145 cm breit. **Meter 8.99**
1141915 blau 2992058 terra 5809522 grün

Dreieck-Querbehang mit dekorativem Smokband. Höhe ca. 36 cm. Dek.-Breite ca. 45 cm. **Stück 10,99**
1630380 blau 8196960 terra 3490895 grün

Kissenhüllen, mit Reißverschluss. 40x40 cm. **2-Stück-Packung**
4628190 blau 1349883 terra 1762208 grün **9,99**

Kordel-Raffhalter, handgearbeitet. **Paar 8,99**
8459157 zu blau 5694809 zu terra 5666418 zu grün

Klassische Dekostoffe modern interpretiert

Passende Ringgarnitur Seite 747, Angebot 24

④ **Fertig-Store** mit dekorativen Quasten – ein toller Blickfang! Mit Gardinen-Kräuselband. **Material:** 100% Polyester. Größe = Höhe x ungekräuselte Breite.

Größe cm	120x300	120x400	120x500	120x600	145x300
	1543493	1462595	7391316	3037375	9984736
	24,99	**33,49**	**41,99**	**49,99**	**28,49**
Größe cm	145x400	145x500	145x600	145x700	160x300
	6470672	9358806	4499110	0570504	1914305
	37,99	**47,49**	**56,99**	**66,49**	**31,49**
Größe cm	160x400	160x500	160x600	160x700	225x300
	1755132	2687253	8349376	4269233	9605093
	41,99	**52,49**	**62,99**	**73,99**	**36,99**
Größe cm	225x400	225x500	225x600	245x300	245x400
	8151355	6072000	7281674	2923776	3456868
	49,49	**61,99**	**73,99**	**38,99**	**51,99**
Größe cm	245x500	245x600			
	5213588	6656817			
	64,99	**77,99**			

⑤ **Raffgardine** mit Gardinen-Kräuselband. **Material:** 100% Polyester. **Garnitur: 2 Schals** und 2 Raffhalter. Größe = Höhe x ungekräuselte Schalbreite.

Größe cm	145x140	175x140	225x140	245x140
	0532227	6021346	3479512	7886234
Garnitur	**29,99**	**35,99**	**40,99**	**47,99**

Fertig-Querbehang mit Gardinen-Kräuselband. Größe = Höhe x ungekräuselte Breite.

Größe cm	50x300	50x400	50x500	50x600
	5040580	5171206	3422216	4079508
Stück	**19,99**	**26,49**	**33,49**	**39,99**

(6) **Dekostoff** in modischer Farbstellung auf leicht strukturierter Qualität. 100% Polyester. Meterware 140 cm breit.
Garnitur: 2 Fertigschals, je 130 cm Breit. Inkl. Raffhalter.

Höhe cm	160	180	230	245	**Meterw.**
terra	9159038	5724493	4539351	6319694	5353821
blau	0941676	6996413	6398389	2903312	9198329
Garnitur	**69,99**	**79,99**	**89,99**	**99,99**	Mtr **9,99**

Kissenhüllen, 40x40 cm. Mit Reißverschluss. 2 Stück **16,99**
terra bedruckt 9592245 blau bedruckt 3787485
terra uni 0177302 blau uni 9592250

Fertig-Querbehang mit dekorativem Smokband. Höhe ca. 40 cm. Bei Angabe der Dekorationsbreite (=Dek.-Br.) ist keine Stoffzugabe mehr erforderlich.

Dek-Br.cm	130-180	190-240	250-290	300-350	360-420
terra	6927481	0928062	7351305	5050528	0722651
blau	2314263	2066438	0179177	7596348	2336325
Stück	**46,99**	**55,99**	**64,99**	**73,99**	**84,99**

(7) **Fertig-Store** mit markanter Bordüre. Hervorragende Qualität. **Material:** 100% Polyester/**DIOLEN,** reinweiß. Mit Automatik-Faltenband, bitte die 3fache Breite bestellen. Größe = Höhe x ungekräuselte Breite. Den Store können Sie telefonisch auch in Ihrem Wunschmaß bestellen.

Größe cm	120x450	120x600	145x450	145x600	160x450
	1809455	1809512	1809537	1809554	1809659
	45,99	**64,99**	**54,99**	**69,99**	**59,99**
Größe cm	160x600	225x400	225x600	245x400	245x600
	1809717	1809732	1809740	1809758	1809804
	74,99	**69,99**	**94,99**	**79,99**	**99,99**

Store-Meterware Faltenband, 3fache Breite bestellen.

Höhe cm	120	145	160	225	245
	0043302	0043493	0043768	0043798	0043820
Meter	**7,99**	**9,99**	**10,99**	**13,99**	**14,99**

(8) **Satin-Dekostoff** mit edlem Glanz und harmonischer Musterung. **Material:** 100% Polyester.
Garnitur: 2 Fertigschals, je 145 cm breit. **Meterware**

Höhe cm	160	180	230	245	148 cm br.
beige	8035013	1504488	5597749	1801213	5514109
blau	4574795	7441234	9591324	3014569	1459561

Fortsetzung rechts

Fortsetzung von Angebot 8

gold	1164657	4988289	1439265	0864877	8270221
Garnitur	**49,99**	**55,99**	**65,99**	**69,99**	Mtr.**7,99**

Fertig-Doppelbogen. Höhe variabel von 30-40 cm. Mit Gardinen-Kräuselband. Kleine Breitenkorrekturen sind möglich. Breite = Dekorationsbreite. Stoffzugabe ist nicht erforderlich.

Breite cm	150	200	250
beige	8409749	0553795	1731209
blau	4025761	0898340	4143579
gold	5162374	6858646	4636927
Stück	**29,99**	**35,99**	**41,99**
Breite cm	300	350	400
beige	3633507	6502723	3057404
blau	2326250	2580172	6566803
gold	9683858	9981395	2638814
Stück	**46,99**	**50,99**	**54,99**

Kordelraffhalter **Paar 8,99**
zu beige 2172505 zu blau 2118437 zu gold 2109432

(9) **Fertig-Store** aus duftig transparentem Sablé-Voile mit Webstreifen. **Material:** 100% Polyester. Reinweiß. Bleiband im Abschluss. Mit Automatik-Faltenband, bitte die 3fache Breite bestellen. Größe = Höhe x ungekräuselte Breite in cm.

140x450	140x600	160x450	160x600	160x750	175x450
0278342	0278771	0278806	0278843	0278850	0279296
45,99	**61,25**	**50,99**	**66,25**	**81,75**	**55,99**
175x600	225x450	225x600	225x750	240x450	240x600
0279303	0279396	0279437	0280044	0280075	0280158
71,50	**61,25**	**76,50**	**96,99**	**66,25**	**81,75**
240x750	240x900				
0280185	0280197				
102,-	**122,-**				

Store-Meterware mit Faltenband, bitte die 3fache Breite bestellen. Bleiband im Abschluss. Höhe in cm.

H. 140	160	175	225	240	270
0039926	0039975	0039986	0040016	0040037	0040111
Mtr.6,99	**7,99**	**8,99**	**10,99**	**11,99**	**12,99**

Das richtige Zubehör: Gardinenstangen, Leisten, Ring-Garnituren, Drapierhaken auf den Seiten 746/747

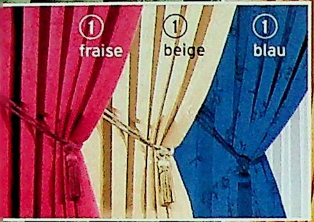

① **Erstklassige Qualität aus Italien: Dekostoff** in 5 Farben, mit exklusiver Jacquard-Musterung. **Material:** 100% Polyester.

63 23 050 blau **52 18 967** fraise
51 88 043 beige **66 12 663** gold
56 93 430 lind

Garnitur: 2 Fertigschals, je 150 cm breit

Größe **01** Höhe 160 cm	Garnitur **49,99**
Größe **02** Höhe 180 cm	Garnitur **54,99**
Größe **03** Höhe 210 cm	Garnitur **61,99**
Größe **04** Höhe 230 cm	Garnitur **65,99**
Größe **05** Höhe 245 cm	Garnitur **68,99**

Dekostoff-Meterware

Größe **06** Breite 155 cm — Meter **9,50**

Querbehang, nach Maß gesäumt. Mit dekorativem Smokband. Bitte die 2- bis 3fache Breite bestellen.

Größe **07** Höhe 30 cm — Meter **5,99**

2er-Pack Kissenhüllen, mit Reißverschluss.

Größe **12** 38x38 cm — 2 Stück **11,99**

Kordel-Raffhalter, handgearbeitet — Paar **12,99**

03 07 460 blau **44 70 024** fraise
96 57 944 beige **18 81 578** gold
44 61 025 lind

So bestellen Sie Meterware richtig: Sie tragen die Größe (hier Gr. **06**) in die Größenspalte, die gewünschte Länge in cm in die Mengenspalte ein.

② - ⑥ Ein neues Wohnerlebnis für Sie: attraktive **Modell-Gardinen** aus transparentem Sablé-Voile mit angenähter wertvoller **Plauener Spitze. Material:** 100% Polyester. Reinweiß. Alle Modelle (außer Angebot 3) mit Automatik-Faltenband, deshalb unbedingt die 2,5fache Breite bestellen.

2/ **Feine Modell-Gardine.** Bei Angabe der Dekorationsbreite (= Dek. Br.) ist keine Stoffzugabe mehr erforderlich.

Seitenhöhe 125 cm

Dek.-Br.	150-180	190-240	250-300	310-360
	9967834	7994532	4460480	2247684
	59,99	**87,99**	**107,-**	**127,-**

Seitenhöhe 145 cm

Dek.-Br.	150-180	190-240	250-300	310-360
	1934760	4086335	8253378	0186499
	69,99	**97,99**	**117,-**	**137,-**

Seitenhöhe 175 cm

Dek.-Br.	150-180	190-240	250-300	310-360
	4872973	5036483	1059349	1116985
	79,99	**107,-**	**127,-**	**147,-**

Unser Pflege-Tipp: Wäschenetz. Schützt Ihre Gardinen während des Waschvorgangs.

1563383 — 2-Stück-Packung **9,99**

Tür-Store, gerade Form. Mit Automatik-Faltenband. Bleiband im Abschluss. Ohne Spitze. Nach Ihrem Breitenmaß gesäumt.
Bitte die 2,5-fache Dekorationsbreite bestellen.

Höhe cm	215	230	245
	8509187	3976319	3085760
Meter	**14,99**	**17,99**	**18,99**

3/ **Fensterbilder** aus wertvoller Plauener Spitze. Inklusive Saugnäpfe.

97 10 169 — 3er-Packung **15,99**

4/ **Doppel-Raffbogen mit Rosette.** Bei Angabe der Dekorationsbreite (= Dek.-Br.) ist keine Stoffzugabe mehr erforderlich.

Dek.-Br.	110-130	140-170	180-210	220-250
H. 70 cm	0269160	9699944	8141429	8833796
	59,99	**84,99**	**96,99**	**115,-**
Dek.-Br.	110-130	140-170	180-210	220-250
H. 90 cm	0805823	8533621	6919342	3782294
	69,99	**94,99**	**109,-**	**129,-**

5/ **Raffgardine. Garnitur: 2 Schals** und Raffhalter. Gr. = Höhe x ungekräuselte Schalbreite in cm.

Größe cm	140x150	160x150	180x150	215x150
	6136396	2963075	1751309	8463086
Garnitur	**59,99**	**67,99**	**76,99**	**84,99**
Größe cm	230x150	230x260	245x150	245x260
	0698967	4444922	3781896	2263160
Garnitur	**89,99**	**132,-**	**94,99**	**139,-**

SPITZE & STICKEREI
AUS PLAUEN IM VOGTLAND

6/ **Fertig-Wellenstore.**
Größe = Höhe x ungekräuselte Breite (150 cm pro Welle).

Größe cm	100x300	100x450	100x600	100x750	100x900
	7351622	5648105	2291709	6709518	0178884
	39,99	**58,99**	**76,99**	**94,99**	**112,-**
Größe cm	125x300	125x450	125x600	125x750	125x900
	3241211	6398735	1144421	4517053	7300842
	44,99	**64,99**	**84,99**	**104,-**	**124,-**
Größe cm	145x300	145x450	145x600	145x750	145x900
	6392698	3616382	4048562	0357205	3721924
	49,99	**71,99**	**93,99**	**115,-**	**137,-**

(7) **Store.** Echter Plauener Stickerei. **Nach Ihrem Breitenmaß gesäumt,** d. h.: Wir bieten Ihnen 9 Höhen. Sie bestellen Ihre benötigte Breite. Wir liefern fertig genäht nach Ihren Angaben. **Material:** 100% Polyester. Reinweiß. Mit Faltenband. Bitte die 3fache Dekorationsbreite bestellen. Den Store können Sie telefonisch auch in Ihrem Wunschmaß bestellen.

Höhe cm	85	100	120	140	160
	2174470	2072592	9346290	8896485	7530757
Meter	**13,99**	**15,99**	**16,99**	**17,99**	**18,99**

Höhe cm	175	215	230	245	290
	4478329	6848690	5703691	6373200	4791938
Meter	**19,99**	**20,99**	**21,99**	**23,99**	**25,99**

(8) **Raffstore mit echter Plauener Stickerei.** Muster passt zum Store, Angebot 7. Mit Satinschleife hoch gebunden. Oben mit Stangendurchzug und Kräuselband. **Material:** 100% Polyester. Größe in cm = hoch geraffte Höhe x ungekräuselte Breite in cm. Auch für Türen verwendbar.

80x90	100x90	100x130	120x90	120x130	160x90
1117354	4965423	9959506	6622381	3252316	3105538
29,99	**36,99**	**41,99**	**43,99**	**46,99**	**49,99**

(9) **Dekostoff.** Echte Plauener Stickerei. 100% Polyester. **Garnitur: 2 Fertigschals,** je 130 cm breit. Den Dekostoff können Sie telefonisch auch in Ihrem Wunschmaß bestellen.

Höhe cm	160	180	215	230	245
beige	2798390	8312065	5502903	6639492	4139225
fraise	5504690	4531772	8606517	9362582	5552965
gold	8142391	2069018	3904079	2119739	0173375
grün	2733402	8865392	4604866	5461985	8771954
Garnitur	**61,25**	**68,99**	**77,50**	**81,75**	**86,75**

Dekostoff-Meterware mit einseitiger Stickerei. Zum Selbernähen. Breite 130 cm. **Raffhalter** bestickt. **Querbehang** nach Ihrem Breitenmaß gesäumt. Das heißt: Sie bestellen Ihre benötigte Breite, und wir liefern fertig genäht. Höhe 37 cm. Bitte die 2- bis 3fache Dekorationsbreite bestellen.

Dekostoff	Meterware	Raffhalter	Querbehang
beige	3918010	1672436	7943998
fraise	7254291	9165017	7655985
gold	5616364	6220136	6267451
grün	0300552	3343072	9609444
	Mtr. 14,99	**Paar 7,50**	**Meter 17,75**

Das richtige Zubehör: Gardinenstangen, Leisten, Ring-Garnituren, Drapierhaken auf den Seiten 746/747

① **Hochwertiger, weich fließender Satin-Dekostoff,** wirkt sehr edel durch die farblich abgetönte Rückseite. Die zarte Jacquard-Musterung sieht aus wie hochwertige Stickerei. **Material:** 100% Polyester. Mit Gardinen-Kräuselband.

49 75 370 blau **18 51 524** gold
29 52 525 fraise **38 59 587** lindgrün
60 71 117 beige

Garnitur: 2 Fertigschals, je 125 cm breit.

Größe **01**	Höhe 160 cm	Garnitur **59,99**
Größe **02**	Höhe 180 cm	Garnitur **65,99**
Größe **03**	Höhe 230 cm	Garnitur **79,99**
Größe **04**	Höhe 245 cm	Garnitur **85,99**
Größe **05**	Höhe 260 cm	Garnitur **89,99**

Dekorative Rafhalter, 5,5 cm breit.

Größe **06**		Paar **8,99**

Fertigbogen mit Kräuselband. Höhe 40 cm, Dekorations-Breite ca. 100 cm.

Größe **07**	helle Seite vorne	Stück **22,99**
Größe **08**	dunkle Seite vorne	Stück **22,99**

Kissenhüllen mit Reißverschluss. 1x helle Seite, 1x dunkle Seite.

Größe **09**	38x38 cm	2er-Packung **14,99**

Dekostoff-Meterware, 135 cm breit.

Größe **10**		Meter **11,99**

So bestellen Sie die Meterware richtig: Bitte tragen Sie die Größe (hier Gr. **10**) in die Größenspalte, die gewünschte Länge in cm in die Mengenspalte ein.

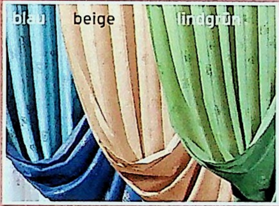

② **Store, nach Ihrem Breitenmaß gesäumt.** Echte Plauener Stickerei auf transparentem, duftig zartem Dreher-Sablé. Mit aufwändiger, besonders hoher Stickerei. **Material:** 100% Polyester. Mit Automatik-Faltenband, bitte die 3fache Breite bestellen. Wir bieten Ihnen 8 Höhen, und Sie bestellen Ihre benötigte Breite. Wir liefern fertig genäht.

Höhe cm	125	145	160	175
	4455279	5416721	5144369	1045388
Meter	**21,99**	**24,99**	**26,99**	**27,99**
Höhe cm	230	245	260	290
	1238481	6116510	3869846	2313111
Meter	**30,99**	**31,99**	**34,99**	**39,99**

③ **Fertig-Store.** Echte Plauener Stickerei. 100% Polyester. Reinweiß. Mit Automatik-Faltenband, 3-fache Breite bestellen. Größe = Höhe x ungekräuselte Breite in cm. Den Store können Sie telefonisch auch in Ihrem Wunschmaß bestellen.

Größe cm	120x450	120x600	120x750	145x450	145x600
	0135445	0135453	0095478	0135750	0135953
	69,99	**97,99**	**117,-**	**79,99**	**99,99**
Größe cm	145x750	160x450	160x600	160x750	175x450
	0095500	0136182	0136199	0095511	0136928
	119,-	**79,99**	**107,-**	**127,-**	**87,99**
Größe cm	175x600	230x400	230x600	245x400	245x600
	0136956	0137066	0137106	0137755	0137807
	107,-	**97,99**	**129,-**	**99,99**	**137,-**

Store-Meterware mit Faltenband. 3fache Breite bestellen.

H. 120	145	160	175	230	245
0043045	0043104	0043111	0043131	0043213	0043233
Mtr **10,99**	**12,99**	**13,99**	**14,99**	**17,99**	**18,99**

Wunschmaß ③

Wir nähen für Sie nach Ihren persönlichen Angaben (Höhe u. Breite). Nur telefonisch zu bestellen unter:

0180 - 5 22 41 16*

*€ 0,12/Min. aus dem Festnetz der T-Com

PLAUENER STICKEREI

AUS DEM VOGTLAND

(4) Blumenfenster-Fertigstore. Echte wertvolle Plauener Stickerei, reinweiß. **Material:** 100% Polyester. Mit Gardinen-Kräuselband. Größe = Seitenhöhe x ungekräuselte Breite.

Größe cm	120x300	120x450	145x450	145x600	145x750
	6175661	5778059	9096692	1234896	8852027
	50,99	**79,99**	**85,99**	**110,-**	**135,-**
Größe cm	160x450	160x600	160x750	160x900	
	3635195	4707806	3113907	5847783	
	95,99	**120,-**	**145,-**	**175,-**	

(5) Store, nach Ihrem Breitenmaß gesäumt. Transparenter Dreher-Sablé mit feinen Effektgarnen. Unten eine ca. 30 cm breite hochwertige Plauener Macramé-Spitze. Reinweiß. **Material:** 100% Polyester. Wir bieten Ihnen 8 Höhen, und Sie bestellen Ihre benötigte Breite. Wir liefern fertig genäht. Mit dekorativem Smokband, bitte die 2 bis 3-fache Dekorationsbreite bestellen.

Höhe cm	100	125	145	160
	9198732	8917123	3198106	0610631
Meter	**17,99**	**19,99**	**21,99**	**22,99**
Höhe cm	175	220	230	245
	4795544	1276729	9346754	0273800
Meter	**23,99**	**26,99**	**27,99**	**28,99**

(6) Chenille-Velours-Dekostoff. Dicht gewebt. Wirkt isolierend, schützt vor Kälte. In der Breite 230 cm ideal zum Zuziehen. **Material:** 85% Polyacryl/**DOLAN**, 15% Polyester.
74 76 612 bordeaux **96 44 987** fraise
51 80 472 gold **33 08 975** mittelblau
67 55 562 mintgrün **53 58 842** terra
20 67 523 beige **41 56 642** blaugrau
Garnitur: 2 Fertigschals. Maße: Höhe x Breite in cm.

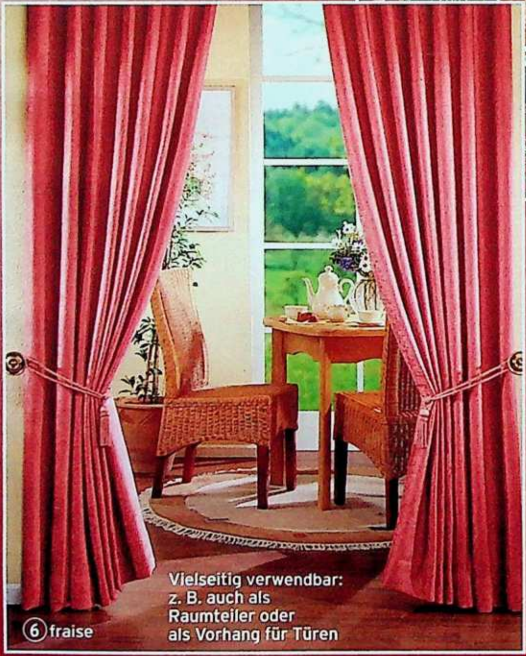

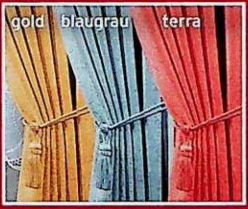

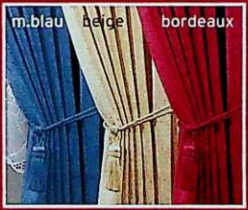

Größe **01** 160x115 cm	Garnitur	**65,99**
Größe **02** 180x115 cm	Garnitur	**73,99**
Größe **03** 200x115 cm	Garnitur	**81,99**
Größe **04** 230x115 cm	Garnitur	**89,99**
Größe **05** 245x115 cm	Garnitur	**95,99**
Größe **06** 245x230 cm	Garnitur	**183,-**

Schabracke, 28 cm hoch. Bitte bei Bestellung Bogenbreite von 30 cm beachten, also nur durch 30 teilbare Mengen bestellen. Lieferung inklusive Klettband.

Größe **07**	Meter	**16,99**

Meterware, 120 cm breit.

Größe **08**	Meter	**14,99**
Kordel-Raffhalter	**Paar**	**12,99**

44 79 032 zu fraise **44 07 252** zu mittelblau
44 61 025 zu mintgrün **58 30 433** zu blaugrau
58 48 516 zu bordeaux **58 66 616** zu gold
35 25 028 zu terra **45 05 329** zu beige

So bestellen Sie Meterware: Bitte tragen Sie die Größe (hier Größe **08**) in die Größenspalte, die gewünschte Länge in die Mengenspalte ein.

Gleich bestellen!
Am schnellsten geht's per Internet
www.quelle.de

④,⑨+⑩ Zarte Farben

Koloriert oder reinweiß

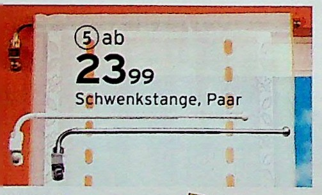

① **Fertig-Store** mit Automatik-Faltenband, bitte die 3fache Breite bestellen. **Material:** 100% Polyester/TREVIRA. Reinweiß.

Gr. cm	120x450	120x600	120x750	140x450
	0533623	0533637	0533645	0533655
	38,25	**55,99**	**61,25**	**48,50**
Gr. cm	140x600	140x750	160x450	160x600
	0533662	0533677	0533688	0533691
	61,25	**73,99**	**53,99**	**66,25**
Gr. cm	160x750	175x450	175x600	225x400
	0533702	0533725	0533731	0533769
	81,75	**55,99**	**71,50**	**58,75**
Gr. cm	225x600	240x400	240x600	240x900
	0533775	0533798	0533800	0533818
	81,75	**61,25**	**86,75**	**127,-**

Store-Meterware mit Automatik-Faltenband, bitte die 3fache Breite bestellen.

Höhe cm	120	140	160	175
	0026935	0027088	0027093	0027178
Meter	**5,50**	**8,50**	**9,50**	**9,99**
Höhe cm	225	240	260	
	0027356	0028295	0028434	
Meter	**12,25**	**12,75**	**13,25**	

② **Fertig-Bogenstore.** Mit Automatik-Faltenband, bitte die 3fache Breite bestellen. Material wie Angebot 1. Größe = Höhe x ungekräuselte Breite in cm. Ungekräuselte Bogenbreite 150 cm.

Gr.cm	105x450	105x600	105x750	125x450
	0534302	0534314	0534326	0534335
	40,75	**50,99**	**63,75**	**43,25**
Gr. cm	125x600	125x750	125x900	140x600
	0534346	0534359	0534363	0534376
	53,50	**66,25**	**76,50**	**61,25**
Gr. cm	140x750	140x900	175x600	175x900
	0534381	0534397	0546706	0546724
	73,99	**89,25**	**71,50**	**102,-**

Bogenstore-Meterware mit Faltenband. 3fache Breite und durch 150 teilbare Mengen bestellen.

Höhe cm	105	125	140	175
	0025996	0026563	0026753	0026766
Meter	**6,50**	**7,50**	**8,50**	**9,99**

③ **Raffgardine** mit Automatik-Faltenband. Material wie Angebot 1. **Garnitur: 2 Schals** und Raffhalter. Größe = Höhe x ungekräuselte Schalbreite.

Höhe cm	160x150	160x220	180x220	
	0344933	0155219	0345021	
Garnitur	**32,99**	**43,25**	**53,50**	
Höhe cm	225x220	240x220	240x300	260x220
	0345048	0346847	0346856	0513785
Garnitur	**63,75**	**68,99**	**89,25**	**73,99**

Querbehang mit Faltenband. Bitte die 3fache Breite bestellen! Nach Maß gesäumt.

Höhe 30 cm 0346884 **Meter 3,50**

④ **Fertig-Scheiben- und Türgardine,** handkoloriert oder reinweiß. Durchzug für Scheibenstangen und Schwenkstangen. 100% Polyester/**DIOLEN.** Reinweiß. Gr. = Höhe x ungekräuselte Breite.

Größe cm	75x60	100x60	120x60	120x90
koloriert	7570608	5977017	1929084	7836148
Stück	**13,99**	**16,99**	**18,99**	**22,99**
weiß	0409729	7895346	9012749	7061687
Stück	**12,99**	**15,99**	**17,99**	**21,99**
Größe cm	160x60	160x90	180x60	180x90
koloriert	9170844	2250816	7011854	8421888
Stück	**22,99**	**29,99**	**24,99**	**31,99**
weiß	4730808	8616631	8352966	6163268
Stück	**21,99**	**26,99**	**22,99**	**28,99**

⑤ **Schwenkstange** für Fenster- und Türgardinen, Metall-beschichtet.

Ausziehbar	weiß		**Paar**
40-60 cm	2764162		**23,99**
60-100 cm	2058459		**32,99**
	Edelstahl-Optik	vermessingt	**Paar**
40-60 cm	1929993	1079476	**24,99**
60-100 cm	6343352	7491093	**33,99**

Maßnehmen nicht vergessen. Alles darüber ab [illegible] 1249 und im Serviceteil.

(6) **Fertig-Bogenstore** im Spachtelspitzen-Charakter, von Hand ausgeschnitten. Mit unvergleichlich schöner Bordüre. Mit Automatik-Faltenband, deshalb bitte die 3fache Breite bestellen.
Material: 100% Polyester/**TREVIRA.** Reinweiß.
Größe = Höhe x ungekräuselte Breite.

105x300	105x450	105x600	105x750	105x900
9591257	1571855	0913997	2528660	3878538
29,99	**46,99**	**61,99**	**76,99**	**91,99**
125x450	125x600	125x750	125x900	125x1050
7586416	1249170	5489672	1268913	4913798
49,99	**66,99**	**83,99**	**99,99**	**117,-**
145x450	145x600	145x750	145x900	145x1050
6786797	2243975	6044319	9591279	1746084
55,99	**72,99**	**89,99**	**107,-**	**124,-**

(7) **Store, nach Ihrem Breitenmaß gesäumt.** Muster und Material wie Angebot 6. Mit Automatik-Faltenband, deshalb bitte die 3fache Breite bestellen. Wir liefern fertig genäht nach Ihren Angaben.

Höhe cm	105	125	145	160
	1593750	3623285	6363268	6666577
Meter	**10,50**	**11,50**	**12,50**	**13,50**
Höhe cm	175	225	245	
	0296974	8173869	4348580	
Meter	**14,50**	**15,50**	**16,50**	

(8) **Jacquard-Dekostoff,** ausgebogt an den Schals, unten am Fächerbogen, an den Seitenschärpen sowie seitlich an der Meterware. 100% Polyester. Schals u. Fächerbogen mit Kräuselband
46 12 109 blau **59 24 642** gold
25 90 339 terra **42 38 455** beige
52 26 066 reseda
Garnitur: 2 Fertig-Schals, je 155 cm breit, inklusive Raffhalter.

Größe **01** Höhe 160 cm	Garnitur	**39,99**
Größe **02** Höhe 180 cm	Garnitur	**44,99**
Größe **03** Höhe 210 cm	Garnitur	**49,99**
Größe **04** Höhe 230 cm	Garnitur	**54,99**
Größe **05** Höhe 245 cm	Garnitur	**57,99**
Größe **06** Meterware, Breite 155 cm	Meter	**7,99**
Größe **07** Fächerbogen, Höhe 40 cm		
Dekorations-Breite ca. 100 cm	Stück	**13,99**

Fortsetzung rechts

Seitenschärpen, je Paar 1x links, 1x rechts.
Größe **08** Seitenhöhe 40 cm, Dekorations-Breite ca. 75 cm **Paar 18,99**

(9) **Store,** nach Maß gesäumt, das heißt: Wir bieten 7 Höhen, und Sie bestellen Ihre benötigte Breite. Mit besonders ausdrucksstarker Blumen-Bordüre, handkoloriert oder reinweiß. **Material:** 100% Polyester/**DIOLEN.** Mit Automatik-Faltenband, deshalb bitte die 3fache Breite bestellen.

Höhe cm	100	125	145	160
koloriert	6830290	1759263	6246751	4992066
Meter	**9,99**	**11,50**	**12,50**	**13,50**
weiß	0425885	1289365	1403866	4344781
Meter	**7,50**	**8,99**	**9,99**	**10,99**
Höhe cm	175	225	245	
koloriert	3725936	0490505	3455043	
Meter	**14,50**	**16,50**	**17,50**	
weiß	7945954	1755844	7945516	
Meter	**11,99**	**13,99**	**14,99**	

(10) **Raffgardine** mit Automatik-Faltenband. Material wie Angebot 9. **Garnitur: 2 Schals** und Raffhalter. Gr. = Höhe x ungekräuselte Schalbreite.

Größe cm	145x145	160x145	180x145	225x145
koloriert	5829185	5356699	6501990	7909319
Garnitur	**41,99**	**43,99**	**48,99**	**58,99**
weiß	7909648	3460438	3585952	4164420
Garnitur	**32,99**	**34,99**	**38,99**	**46,99**
Größe cm	245x145		245x145	
koloriert	7459864		weiß 1679721	
Garnitur	**62,99**		**Garnitur 49,99**	

Querbehang, nach Maß gesäumt. Mit Faltenband, bitte 3fache Breite bestellen. Höhe 27 cm. **Meter**
koloriert 7668380 Mtr. **7,99** weiß 3461870 **5,50**

① 24 **Fertig-Store.** Wirkungsvolle Bordüre mit Blüten-Motiven in frühlingsfrischen Farben oder auch in Reinweiß lieferbar. **Material:** 100% Polyester. Mit Gardinen-Kräuselband. Größe = Höhe x ungekräuselte Breite in cm.

Größe cm	100x300	100x450	100x600	120x450	120x600
koloriert	9449418	2362205	1086106	4256056	5290823
	13,99	**24,99**	**34,99**	**27,99**	**37,99**
weiß	5620456	4957236	4953299	7251272	8556574
	8,99	**15,99**	**20,99**	**18,99**	**23,99**
Größe cm	120x750	145x450	145x600	145x750	145x900
koloriert	4308766	6865966	7031128	4318561	4170749
	47,99	**32,99**	**42,99**	**52,99**	**62,99**
weiß	2644809	9691617	8405552	8494308	4378556
	28,99	**21,99**	**26,99**	**31,99**	**36,99**
Größe cm	160x450	160x600	160x750	160x900	225x450
koloriert	4797012	1086111	6218212	2954000	4782113
	29,99	**44,99**	**54,99**	**64,99**	**39,99**
weiß	2993592	1086055	4625470	3077384	4414489
	24,99	**29,99**	**34,99**	**39,99**	**30,99**
Größe cm	225x600	225x750	245x450	245x600	245x750
koloriert	2660458	5898038	4425298	4272352	1826185
	52,99	**62,99**	**42,99**	**54,99**	**67,99**
weiß	3709059	8152278	8631577	1086062	1086070
	37,99	**44,99**	**32,99**	**40,99**	**48,99**

② 24 **Raffgardine** mit Gardinen-Kräuselband. Muster und Material wie Angebot 1. **Garnitur: 2 Schals** und 2 Raffhalter. Größe = Höhe x ungekräuselte Schalbreite in cm.

Größe cm	160x145	225x145	245x145
koloriert	6054197	9076067	5011260
Garnitur	**24,99**	**39,99**	**43,99**
weiß	1275525	5693702	4346041
Garnitur	**17,99**	**27,99**	**29,99**

Fertig-Querbehang mit Gardinen-Kräuselband. Größe = Höhe x ungekräuselte Breite in cm.

Größe cm	30x300	30x450	30x600	30x750	30x900
koloriert	6054649	9616716	6590329	6154703	0226877
	12,99	**18,99**	**24,99**	**29,99**	**35,99**
weiß	4358140	5017062	4498455	1175222	8139690
	9,99	**12,99**	**16,99**	**19,99**	**23,99**

③ **Dekostoff** mit zeitlos schönem Moiré-Muster. **Material:** 100% Polyester.
46 62 887 beige **46 83 064** fraise **31 07 226** mint
70 51 818 gold **30 53 058** blau **76 29 790** terra
Garnitur: 2 Fertig-Schals, je 150 cm breit, inklusive 2 Raffhalter.

Gr. **01** Höhe 160 cm Garnitur **39,99** Gr. **02** Höhe 180 cm Garnitur **44,99**
Gr. **03** Höhe 210 cm Garnitur **49,99** Gr. **04** Höhe 230 cm Garnitur **54,99**
Größe **05** Höhe 245 cm Garnitur **59,99**
Dekostoff-Meterware Größe **06** Breite 155 cm Meter **4,99**
Fertig-Bogen mit Kräuselband. Höhe 45 cm. Dekorationsbreite 100 cm. Kleine Breitenkorrekturen sind möglich.
Größe **07** Stück **20,99**
Kissenhüllen mit Reißverschluss. Ohne Füllung. Gr. **08** 38x38 cm 2-St. **7,99**
So bestellen Sie Meterware: Sie tragen die Größe (hier Gr. **06**) in die Größenspalte, die gewünschte Länge in cm in die Mengenspalte ein.

④ **Fertig-Store,** mit Automatik-Faltenband, bitte 3fache Breite bestellen. **Material:** 100% Polyester/**TREVIRA.** Größe = Höhe x ungekräuselte Breite.

Größe cm	120x400	120x600	150x400	150x600	150x750	180x400
	0551571	0551585	0551605	0551621	0252826	0551637
	30,50	**40,75**	**38,25**	**48,50**	**53,50**	**38,25**
Größe cm	180x600	180x750	230x400	230x600	245x400	245x600
	0551647	0255821	0551650	0551716	0551724	0551736
	48,50	**58,75**	**43,25**	**66,25**	**48,50**	**71,50**

Store-Meterware. Mit Faltenband, bitte die 3fache Breite bestellen.

Höhe cm	120	150	180	200	230	245
	0458474	0458485	0458625	0458641	0458656	0458985
Meter	**4,99**	**6,50**	**7,50**	**8,50**	**9,50**	**10,50**

(5) **Fertig-Store** mit Effektgarn. **Material:** 100% Polyester. Reinweiß. Mit Automatik-Faltenband, deswegen bitte die 3fache Breite bestellen. Bleiband im Abschluss.

120x450	120x600	145x450	145x600
0572325	0572334	0572342	0573268
30,50	**43,99**	**45,99**	**55,99**
160x450	160x600	160x750	160x900
0573276	0573280	0573298	0573308
48,99	**58,99**	**71,99**	**86,99**
175x450	175x600	175x750	175x900
0573313	0573321	0577713	0577801
50,99	**60,99**	**73,99**	**84,99**
210x450	210x600	210x750	230x450
0577928	0577936	0577948	0577970
55,99	**71,99**	**86,99**	**60,99**
230x600	230x750	230x900	245x450
0579934	0579940	0579952	0579960
79,99	**94,99**	**112,-**	**64,99**
245x600	245x750	245x900	245x1050
0579973	0579982	0581501	0583695
81,99	**99,99**	**117,-**	**138,-**

Store-Meterware mit Automatik-Faltenband und Bleiband. Bitte 3fache Breite bestellen. Größe in cm.

Höhe cm	120	145	
	0038449	0038470	
Meter	**4,99**	**7,99**	
Höhe cm	160	175	210
	0038572	0038720	0038775
Meter	**8,99**	**9,99**	**10,99**
Höhe cm	230	245	295
	0038793	0038870	0039021
Meter	**11,99**	**12,99**	**14,99**

(6) **Satin-Dekostoff.** Dicht gewebte Qualität. **Material:** 100% Polyester.

14 34 440 weinrot **95 69 694** hellgrün
14 99 316 royalblau **27 09 744** gelb
62 17 634 gold **89 49 973** beige
97 74 616 grün **97 75 012** terra

Garnitur: 2 Fertigschals, je 145 cm breit

Größe **01** Höhe 160 cm Garn. **45,99** Größe **02** Höhe 180 cm Garn. **50,99**
Größe **03** Höhe 225 cm Garn. **55,99** Größe **04** Höhe 245 cm Garn. **61,99**

Fertig-Querbehang Form A mit Kräuselband. Seitenhöhe 50 cm, fertig genäht

Gr. **05** Dek.-Br. 100-150 cm **27,99** Gr. **06** Dek.-Br. 150-200 cm **37,99**
Gr. **07** Dek.-Br. 200-250 cm **44,99** Gr. **08** Dek.-Br. 250-300 cm **51,99**
Gr. **09** Dek.-Br. 300-350 cm **59,99** Gr. **19** Dek.-Br. 350-400 cm **67,99**

Größe **10 Kissenhüllen** mit Reißverschluss,38x38 cm 2-Stück-Packung **9,99**
Größe **11 Schleifenbänder** Paar **9,99**
Größe **12 Dekostoff-Meterware,** Breite 150 cm Meter **7,50**

10-Meter-Sparaballen. Sie sparen **5,-** gegenüber Einzelkauf!
Größe **13** Breite 150 cm **70,-**

Querbehang Form B, nach Maß gesäumt. Mit breitem dekorativem Smokband. Bitte die 2- bis 3fache Dekorationsbreite bestellen. Bei Bestellung beachten: Zackenbreite ungekräuselt 100 cm.
Größe **21** Höhe 40 cm Meter **9,99**

So bestellen Sie Meterware: Sie tragen die Größe (hier die Größen **12** und **21**) in die Größenspalte, die gewünschte Länge in cm in die Mengenspalte ein.

(7) **Fertig-Store** im beliebten Florentiner Stil. **Material:** 100% Polyester/ **TREVIRA.** Reinweiß. Mit Automatik-Faltenband, deshalb bitte die 3fache Breite bestellen. Größe = Höhe x ungekräuselte Breite in cm.
Den Store können Sie telefonisch auch in Ihrem Wunschmaß bestellen.

Gr. cm	120x300	120x450	120x600	120x750	145x300	145x450	145x600
	0502095	0502107	0502118	0502125	0502135	0502145	0502159
	25,50	**35,75**	**45,99**	**55,99**	**30,50**	**40,75**	**50,99**
Gr. cm	145x750	160x450	160x600	160x750	160x900	175x450	175x600
	0502165	0502174	0502192	0502208	7091589	0502218	0502221
	61,25	**45,99**	**55,99**	**66,25**	**84,99**	**50,99**	**61,25**
Gr. cm	175x750	230x400	230x600	230x750	245x400	245x600	245x750
	0502230	0502241	0502253	0502268	0502285	0502298	0502304
	71,50	**53,50**	**68,99**	**84,25**	**55,99**	**71,50**	**86,75**

Store-Meterware, mit Automatik-Faltenband, bitte 3-fache Breite bestellen.

Höhe	120	145	160	175	230	245	295 cm
	0035987	0036096	0037736	0038004	0038303	0038347	0038378
Meter	**4,99**	**6,50**	**6,99**	**7,50**	**8,99**	**9,50**	**10,99**

Hier bekommen Sie absolut günstige Angebote!

① **Fertig-Bogenstore** mit Blumen-Bordüre. **Material:** 100% Polyester. Reinweiß. Mit Automatik-Faltenband. 3fache Breite bestellen. Größe = Höhe x ungekräuselte Breite in cm (150 cm je Bogen).

Größe cm	110x450	110x600	110x750	110x900	145x450	145x600
	9156995	7781022	8381047	0719359	8164382	7868107
	33,99	**43,99**	**53,99**	**59,99**	**43,99**	**53,99**
Größe cm	145x750	145x900	160x450	160x600	160x750	160x900
	1948119	7254724	5612149	6618041	5279683	9653861
	65,99	**78,99**	**45,99**	**58,99**	**73,99**	**87,99**

Bogenstore-Meterware. Mit Faltenband, daher bitte die 3fache Breite bestellen. Nur durch 150 cm teilbare Mengen bestellen. Höhe in cm.

Höhe cm	110	145	160
	7459687	3604148	4399972
	Meter 4,99	**Meter 6,99**	**Meter 7,99**

② **Langstore.** Muster und Material wie Angeb.1. Mit Automatik-Faltenband. 3fache Breite bestellen. Gr.= Höhe x ungekräus. Breite in cm.

160x450	175x450	175x600	225x400	225x600	245x400	245x600
1114581	6444055	4146531	1607509	3311686	6779831	1870718
45,99	**49,99**	**63,99**	**55,99**	**77,99**	**59,99**	**83,99**

Store-Meterware mit Automatik-Faltenband. 3fache Breite bestellen.

Höhe cm	160	175	225	245
	6084897	1444949	0231064	4513454
Meter	**7,99**	**8,99**	**10,99**	**11,99**

③ **Chenille-Dekostoff.** Velours-ähnliche Qualität. In 6 aktuellen, wohnlichen Farben. **Material:** 100% Polyacryl.

Garnitur: 2 Fertigschals, je 135 cm breit. **Meterware**

Höhe cm	160	180	215	230	245	140 cm br
beige	2493119	9232478	5247111	0606771	8624663	3458177
blau	9013968	3683756	9407068	7959644	9612955	5861231
fraise	0921127	3359891	5499936	0606234	7463994	6814234
gold	2690609	0252634	5407637	6353357	7835286	5691428
grün	1762382	8963608	7950730	2820508	0524572	9859318
weinrot	0522184	2842548	6943685	5891045	3478422	8599880
Garnitur	**49,99**	**54,99**	**59,99**	**64,99**	**69,99**	**Mtr.4,99**

Chenille-Schabracke. 30 cm hoch. Bogenbreite 30 cm. Bitte nur durch 30 cm teilbare Mengen bestellen. Lieferung inklusive Klettband.

fraise	gold	grün	beige	weinrot	blau	**Meter**
1011551	0596727	9360268	1510318	7651538	8024369	**12,99**

Kordel-Raffhalter, handgearbeitet.

fraise	gold	grün	beige	weinrot	blau	**Paar**
4479032	1881578	4859845	4505329	5848516	0307460	**12,99**

④ **Fertig-Store** aus 100% Polyester/**DIOLEN.** Reinweiß. Gardinen-Kräuselband. Bleiband im Abschluss. Gr. = Höhe x ungekräuselte Breite.

Größe cm	100x400	100x600	145x400	145x600	160x400	160x600
	9929906	8755123	3191885	2873905	4132745	7677328
	22,99	**32,99**	**32,99**	**46,99**	**34,99**	**50,99**
Größe cm	175x400	175x600	225x400	225x600	245x400	245x600
	1513279	2527998	2380435	5734590	3312563	0340134
	37,99	**56,99**	**42,99**	**62,99**	**47,99**	**67,99**

Store-Meterware, mit Kräuselband. Bleiband im Abschluss.

Höhe cm	100	145	160	175	225	245
	5508319	9975393	0073727	0973835	1937779	3168095
Meter	**4,99**	**6,99**	**7,99**	**8,99**	**9,99**	**10,99**

⑤ **Satin-Dekostoff.** Weich fließende Qualität, wohnliche Farben. **Material:** 100% Polyester.

75 99 333 terra **51 96 987** blau **51 97 871** grün
53 41 728 fraise **66 11 205** beige

Garnitur: 2 Fertigschals, je 135 cm breit, inklusive Raffhalter.

Gr. **01** Höhe 160 cm Garn. **34,99** Gr. **02** Höhe 180 cm Garn. **37,99**
Gr. **03** Höhe 230 cm Garn. **45,99** Gr. **04** Höhe 245 cm Garn. **47,99**

Dekostoff-Meterware, Breite 140 cm.

Größe **05** Meter **4,99**

10-Meter-Sparballen. Sie sparen 10,-

Größe **06** Breite 140 cm **39,90**

2er-Packung Kissenhüllen. Mit Reißverschluss.

Größe **07** 40X40 cm 2 Stück **8,50**

Fortsetzung rechts

Das richtige Zubehör: Gardinenstangen, Leisten, Ring-Garnituren, Drapierhaken auf den Seiten 746/747

HITS, PREISHITS

Querbehang in Zackenform. Nach Maß gesäumt. Mit Smokband. Bitte die 2- bis 3fache Breite bestellen. Höhe 30 cm.

Größe **09** Meter **8,99**

Bestellen von Meterware: Tragen Sie die Gr. (Gr. **05**) in die Größenspalte, die Länge in cm in die Mengenspalte ein.

(6) **Jacquard-Dekostoff.** Hervorragende Qualität, mit weichem Glanz. Dekorative Bogenkante an den Schals, unten am Fächerbogen und an den Raffhaltern sowie seitlich an der Meterware. **Material:** 100% Polyester.

31 83 074 beige **74 39 725** gold **06 09 196** terra
38 28 657 lind **43 44 046** blau **49 69 920** fraise

Garnitur: 2 Fertigschals, je 138 cm breit, inkl. Raffhalter.

Größe **01** Höhe 160 cm	Garnitur **29,99**
Größe **02** Höhe 180 cm	Garnitur **34,99**
Größe **03** Höhe 230 cm	Garnitur **44,99**
Größe **04** Höhe 245 cm	Garnitur **49,99**

Fächerbogen, Höhe 40 cm Dekorationsbreite ca. 85 cm.

Größe **05** Stück **9,99**

Dekostoff-Meterware, Breite 138 cm.

Größe **06** Meter **3,99**

Bestellen von Meterware: Tragen Sie die Gr. (Gr. **06**) in die Größenspalte, die Länge in cm in die Mengenspalte ein.

(7) - (9) Struktur-Tüll. **Material:** 100% Polyester. Reinweiß. Alle Modelle mit Automatik-Faltenband, deshalb bitte die 3fache Breite bestellen.

7/ **Fertig-Volant-Store.** Gr. = Höhe x ungekräuselte Breite.

Größe cm	160x450	160x600	160x750	180x450	180x600
	1505176	7050841	9893536	8492599	7721534
	29,99	**38,99**	**46,99**	**33,99**	**44,99**
Größe cm	215x400	215x600	230x400	230x600	230x750
	2005560	0239800	5962110	5498781	6845011
	36,99	**49,99**	**38,99**	**55,99**	**69,99**
Größe cm	230x900	245x400	245x600	245x750	245x900
	1631443	0038334	8158955	1861124	3452700
	83,99	**40,99**	**61,99**	**71,99**	**86,99**

Volant-Store-Meterware

Höhe cm	120	160	180	215
	0237534	4045066	8158997	9715521
Meter	**4,50**	**5,50**	**6,50**	**6,99**
Höhe cm	230	245	260	295
	2570733	5185050	4321508	6950674
Meter	**7,50**	**7,99**	**8,50**	**9,99**

8/ **Fertig-Store.** Das Bleiband im Abschluss sorgt für einen schönen Fall. Größe = Höhe x ungekräuselte Breite in cm.

120x300	120x450	140x450	140x600	160x450	160x600
4228860	4704700	4863211	3458014	6678396	1818432
9,99	**15,99**	**18,99**	**24,99**	**21,99**	**27,99**
180x450	180x600	220x450	220x600	245x450	245x600
6551747	8811907	0938772	6761671	8758629	6005523
27,99	**36,99**	**29,99**	**39,99**	**31,99**	**41,99**

Store-Meterware, Höhe in cm.

120	140	160	180	220	245
9719955	6024980	7262099	2243881	9066158	6600352
Mtr. **2,50**	**3,50**	**3,99**	**4,99**	**5,50**	**5,99**

Querbehang, 30 cm hoch. Nach Maß gesäumt.

95 81 860 Meter **3,99**

9/ **Fertig-Blumenfenster-Store** in attraktiver M-Form. Größe = Höhe x ungekräuselte Breite in cm.

130x300	130x450	130x600	160x450	160x600	160x750
6016289	8048160	0167391	5511678	1572781	9589343
22,99	**29,99**	**39,99**	**35,99**	**45,99**	**49,99**

(10) **Dekostoff** in harmonischer Farbgebung. Bewährte Qualität. **Material:** 80% Polyester, 20% Baumwolle.

Meterware, 140 cm breit.

Garnitur: 2 Fertigschals, je 135 cm breit, inkl. Raffhalter

Höhe cm	160	180	220	245	**Meterw.**
blau	6549639	9610519	4032474	3181788	7120716
grün	0185364	2116117	2524043	9609139	7814050
aubergine	4895762	9609155	0868458	9609250	4109431
Garnitur	**32,99**	**34,99**	**38,99**	**43,99**	Mtr **3,99**

Maßnehmen nicht vergessen. Alles darüber auf Seite 1249 und im Serviceteil.

Hier wird´s gemütlich

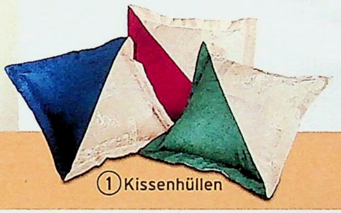

(1) **Fertig-Dekostoff.** Glanzgarn-Jacquard mit farbig abgesetzten Blenden und fein gezeichneter Musterung – ein edles Teil, das in jede Wohnung gehört. **Material:** natur 60% Baumwolle, 40% Polyester, farbig 80% Polyester, 20% Baumwolle.

Garnitur: 2 Schals, je 135 cm breit.

Höhe cm	160	180	225	245
natur/blau	1952409	1952413	1952422	1952435
natur/d'rot	1952440	1952455	1952508	1952516
natur-grün	1952529	1952533	1952540	1952551
Garnitur	**79,25**	**91,99**	**115,-**	**125,-**

Raffhalter, aufwändig gearbeitet.

blau	dunkelrot	grün	
1952603	1952616	1952626	Paar **16,75**

Dekostoff-Meterware. Ohne farbige Blenden. 140 cm breit.

natur 00 86 877 Meter **11,99**

Fertig-Querbehang mit aufgenähtem Satinband und Smokband. Wir empfehlen Ihnen, die 2- bis 3fache Breite zu bestellen.

Größe = Höhe (Mitte) x ungekräuselte Breite.

Größe cm	40x250	40x350	40x450	40x550
blau	1952634	1952646	1952659	1952700
dunkelrot	1952715	1952722	1952733	1952740
grün	1952756	1952802	1952816	1952821
Stück	**38,25**	**61,25**	**81,75**	**102,-**

Kissenhüllen, 40x40 cm. Mit Reißverschluss.

natur/blau	natur/rot	natur/grün	
0493872	0493909	0493911	Stück **12,25**

(2) **Fertig-Store, 100% Polyester.** Reinweiß. Mit Automatik-Faltenband, bitte die 3-fache Dekorationsbreite bestellen. Größe = Höhe x ungekräuselte Breite.

Größe cm	100x450	120x450	120x600	140x450	140x600	160x450	160x600
	7415178	2169368	4583394	9060851	3311448	2924094	7415189
	30,50	**32,99**	**44,25**	**40,75**	**53,50**	**45,99**	**61,25**
Größe cm	160x750	180x450	180x600	220x400	220x600	245x400	245x600
	2801092	7415213	8346296	8661475	3067491	1395926	3024230
	76,50	**50,99**	**66,25**	**48,50**	**71,50**	**53,50**	**79,25**

Store-Meterware. Mit Automatik-Faltenband, bitte die 3-fache Breite bestellen.

Höhe cm	100	120	140	160	180	220	245
	7669960	3796483	9752287	4210758	1549654	1396853	3583059
Meter	**5,99**	**6,50**	**7,99**	**8,50**	**8,99**	**9,50**	**10,50**

(3) **Thermo-Chenille-Dekostoff.** Er hat dieselbe wärme-isolierende Wirkung wie eine 10 cm dicke Betonwand. Das hilft Heizkosten sparen. Schwerer, dicht gewebter, beidseitiger Velours. **Material:** 100% Polyacryl. **Pflege:** voll waschbar. Den Dekostoff können Sie telefonisch auch in Ihrem Wunschmaß bestellen.

Fertig-Einzelschal

Höhe cm	220	220	230	230	230	240	240
Schalbr.	135	175	135	175	270	135	175
beige	0149983	0246936	0246946	0246958	0268889	0247228	0247233
fraise	0269409	0269441	0269451	0269460	0269475	0269489	0269490
blau	8688171	8688187	2477162	8688203	2477179	3452453	8688218
weinrot	0247970	0247987	0248017	0248026	0268907	0248035	0248041
terra	0639416	7940449	6853902	6835317	2820784	7768750	6607449
Stück	**68,99**	**99,99**	**71,99**	**104,-**	**135,-**	**73,99**	**110,-**

Höhe cm	240	250	250	**Meterw.**	**Meterw.**	**Kordel-**
Schalbr.	270	135	175	140 breit	180 breit	**Raffhalter**
beige	0247548	0149897	0149900	0079140	0080243	2259535
fraise	0269509	0269516	0269526	0079347	0080653	3190005
blau	8688220	2477296	2691923	4252105	2478395	9144325
weinrot	0248055	0248066	0248084	0079287	0080438	6785733
terra	2562051	9810066	2408266	9097389	8881699	7584062
Stück	**140,-**	**79,99**	**120,-**	Mt **19,99**	Mt **30,99**	Paar **6,50**

(4) **Dekostoff.** Gardinenmode im Landhaus-Stil: bezauberndes Blüten-Dessin in aktuellen wohnlichen Farben, mit angenähter unifarbener Blende verziert. Erst-

klassige Qualität in hochwertiger Verarbeitung. 55% Baumwolle, 45% Polyester. **Garnitur: 2 Fertigschals,** je 140 cm breit.

Mit breitem, dekorativem Smokband

H. cm	120	140	160	180	220	240
terra	6966235	4737692	9317711	3105778	1234474	1476273
blau	4775774	4830977	3247795	4620783	2011709	5137159
Garn.	**64,99**	**74,99**	**84,99**	**94,99**	**104,-**	**114,-**

Mit Schlaufen. Höhe = inklusive Schlaufen.

H. cm	130	150	170	210	230	245
terra	5810349	1566313	6367821	2852793	5921637	0750615
blau	7448399	8385260	1866929	5473373	2571066	4211726
Garn.	**76,99**	**87,99**	**98,99**	**112,-**	**115,-**	**125,-**

Dekostoff-Meterware zum Selbernähen und Beziehen von Eckbänken, Stühlen und vielem mehr. Breite 130 cm.

terra gemust.	terra uni	blau gemust.	blau uni	**Meter**
5803086	3867392	3976105	1630939	**12,99**

Raffhalter in dekorativer Form.

terra uni 6930429 blau uni 1066966 **Paar 15,99**

Kissenhüllen, 40x40 cm, 2-Stück-Packung, je 1x gemustert, 1x uni. Mit Reißverschluss.

terra 5649285 blau 1224627 **2 Stück 16,99**

Fertig-Raffbogen, oben mit Smokband, unten mit unifarbener Blende. Größe = Höhe x Dekorationsbreite.

Gr.cm	30x100	35x140	35x170	40x200	40x240	40x280
terra	7239896	7582201	3761577	7906847	3751043	4970334
blau	3900390	1322233	2838592	2710569	4990436	9764427
Stück	**27,99**	**33,99**	**39,99**	**46,99**	**54,99**	**62,99**

(5) **Fertig-Scheibengardine.** Stangendurchzug mit dekorativem Überschlag. Unten ausgebogt. **Material:** 100% Polyester/TREVIRA.

Größe cm	40x155	40x190	60x155	60x190
reinweiß	4511824	1848975	1242586	5570113
Stück	**7,99**	**9,99**	**10,99**	**12,99**

(6) **Dekostoff.** Oft gewünscht, immer aktuell, der aparte Dekostoff mit zarten Blockstreifen. **Material:** 60% Baumwolle, 40% Polyacryl. Mit modischen Schlaufen oder Kräuselband.

Garnitur: 2 Fertigschals, je 116 cm breit.

Hier muss man sich einfach wohl fühlen

Mit Schlaufen. Höhe = inklusive Schlaufen.

Höhe cm	160	210	225	245
natur/beige	3905199	9680879	0901091	2509557
natur/blau	0436431	6600600	9731249	1160074
natur/terra	7720245	0029081	4563849	0128738
Garnitur	**49,99**	**54,99**	**59,99**	**64,99**

Mit Gardinen-Kräuselband

Höhe cm	160	180	230	245
natur/beige	6713898	6204756	3158167	1239113
natur/blau	1148377	7353930	4217218	2244231
natur/terra	7118642	0672053	1937847	0932037
Garnitur	**47,99**	**52,99**	**57,99**	**62,99**

Dekostoff-Meterware, 140 cm breit.

natur/beige	natur/blau	natur/terra	
8988474	9511433	8903645	Meter **8,99**

Kissenhüllen, 40x40 cm. Mit Reißverschluss.

natur/beige	natur/blau	natur/terra	
4786681	4116746	7313981	2 Stück **15,99**

Bändchen-Raffhalter, handgearbeitet.

9638473 natur Paar **22,99**

(7) **Scherli-Store, nach Ihrem Breitenmaß gesäumt,** das heißt: Wir bieten Ihnen 8 fertige Höhen, und Sie bestellen die Breite, die Sie benötigen. Wir liefern fertig genäht nach Ihren Angaben. Bleiband im Abschluss. **Material:** 95% Polyester, 5% Baumwolle. Mit Automatik-Faltenband, deshalb bitte die 2,5fache Dekorationsbreite bestellen.

Höhe cm	120	145	160	180
weiß/beige	8176722	7189082	5867574	6372597
weiß/blau	0784647	2280712	9081504	9121402
weiß/terra	5977029	2646059	5115868	5248768
Meter	**10,99**	**13,99**	**16,99**	**17,99**
Höhe cm	210	225	245	270
weiß/beige	3368934	1760880	4406327	3665704
weiß/blau	8455940	4964511	0343949	5096894
weiß/terra	5406969	9891166	8320205	7734370
Meter	**18,99**	**19,99**	**20,99**	**21,99**

① **Satin-Dekostoff** in ansprechender Dessinierung. **Material:** 100% Polyester. 2 Hänge-Varianten: mit Schlaufen oder Kräuselband. **Garnitur: 2 Schals,** je 140 cm breit, inklusive Raffhalter.

Mit Gardinen-Kräuselband. Höhe in cm.

Höhe	120	140	160	175	220	240
beige	7429989	4810322	1688868	1550848	5975103	4811061
blau	6857612	4992968	4816359	0838802	6502179	0301321
Garn.	**42,99**	**49,99**	**55,99**	**62,99**	**72,99**	**79,99**

Mit Schlaufen. Höhe = inklusive Schlaufen in cm.

Höhe	120	135	155	170	210	230
beige	3970507	1840351	3982293	4790636	1830749	5966822
blau	6354379	4574902	1531388	7135573	4237633	4259699
Garn.	**55,99**	**62,99**	**67,99**	**71,99**	**78,99**	**84,99**

Dekostoff-Meterware zum Selbernähen oder für Freihand-Dekorationen. Breite 150 cm.

beige 1430822 blau 1758327 **Meter 9,99**

② **Voile,** zart bedruckt. Ein modisches Spiel mit Farben, Licht und Transparenz. Eine perfekte Ergänzung zu Angebot 1.

Material: 100% Polyester.

Fertig-Querbehang, ringsum gesäumt. Für Freihand-Dekorationen geeignet.

Größe cm	145x300	145x600	**Voile-Meterware,** 150 cm breit, ungesäumt.
beige	4853284	4854217	4872756
blau	0540363	4854322	4872856
Stück	**43,99**	**75,99**	**Meter 9,99**

③ **Raffstore** mit Schleifen. **Material:** 100% Polyester. Duftiger Voile. Oben Stangendurchzug. Mit Klipshaken, in der Höhe verstellbar. 3 Falten bereits geklipst. Unten mit Beschwerungsstab. Größe = ca. hoch geklipste Höhe x Breite in cm.

Größe cm	75x45	75x60	75x80	95x60	95x80
beige	5009441	7211977	5014714	5402055	6024678
blau	0475385	5014833	5015379	1758584	5015440
Stück	**23,99**	**33,99**	**43,99**	**36,99**	**49,99**

④ **Fertig-Raffstore** aus zart bedrucktem Voile. In aktueller Form! **Material:** 100% Polyester. Mit Durchzug für Scheiben-Gardinen-Stangen und Gardinen-Kräuselband. Raffung fertig

Fortsetzung links unten

Landhaus-Stil

hoch geklipst. Ganz einfach anzubringen.
Größe = geraffte Höhe x Dekorationsbreite in cm.

60x90	75x90	75x120	90x90	90x120	90x150
9664796	2400450	1060277	1749587	3968231	1582152
22,99	**24,99**	**32,99**	**26,99**	**34,99**	**42,99**

⑤ **Fertig-Raffstore.** Mit weißem Satinband bereits hoch gerafft. **Material:** 100% Polyester/DIOLEN. Reinweiß. Mit Durchzug für Scheiben-Gardinen-Stangen und Gardinen-Kräuselband. Größe = Höhe x ungekräuselte Breite.

Größe cm	60x60	80x60	80x90	100x90	120x90
	4317486	1525383	3281437	2798470	2740051
Stück	**7,50**	**9,50**	**11,50**	**12,75**	**14,25**

⑥ **Dekostoff** in toller Qualität! **Material:** 70% Baumwolle, 30% Polyester.
Garnitur: 2 Fertigschals, je 135 cm breit, und Raffhalter.

Höhe cm	125	145	160
blau	1477358	1477457	1477550
grün	1477856	1477951	1478059
rot	0664107	0664786	0665818
Garnitur	**48,50**	**53,50**	**58,75**
Höhe cm	180	245	
blau	1477653	1477755	
grün	1478154	1478253	
rot	0665826	0666238	
Garnitur	**63,75**	**76,50**	

Fertig-Querbehang mit Kräuselband. Höhe 40 cm.

Dek-Br.cm	100-120	120-140	140-160
blau	1478352	1478456	1478557
grün	1479055	1479158	1479253
rot	0670512	0670551	0670615
Stück	**27,99**	**30,50**	**32,99**
Dek-Br.cm	160-180	180-200	200-220
blau	1478657	1478756	1478857
grün	1479353	1479452	1479556
rot	0670748	0670779	0670816
Stück	**35,75**	**38,25**	**40,75**

Dek-Br.cm	220-240	**Meterware** 140 cm breit
blau	1478958	0493360
grün	1479650	0493381
rot	0670911	0493390
Stück	**43,25**	**Meter 7,99**

RATENKAUF **Nähere Infos im Service-Teil.**

QUELLE

(7) Hochwertiger **Dekostoff** in erstklassiger Verarbeitung. Mit angenähtem unifarbenem Stoff. **Material:** 65% Polyacryl, 25% Baumwolle, 10% Leinen. **Garnitur: 2 Schals,** je 125 cm breit. Mit Gardinen-Kräuselband.

Höhe cm	120	140	160	175	220
blau	2044596	0087600	7192153	9509564	8136048
grün	7792392	7792586	3098028	7792598	7792663
Garnitur	**63,75**	**73,99**	**81,75**	**86,75**	**94,50**

Höhe cm	240	**Schleifenbänder wattiert, uni**	
blau	7799991	blau	1055778
grün	9971578	grün	2337265
Garnitur	**104,-**	**Paar**	**22,99**

Fertig-Querbehang. Mit Blümchen-Muster. Seitenhöhe 40 cm. Breite = Dekorationsbreite mit leichten Falten.

Mit Schlaufen. Höhe = inklusive Schlaufen.

Breite cm	120	140	160	180
blau	9257605	1966841	7828677	1966907
grün	0217418	2378824	8122672	1966913
Stück	**43,25**	**55,99**	**66,25**	**76,50**

Mit Gardinen-Kräuselband

Breite cm	120	140	160	180
blau	3608751	1966926	7829243	1967209
grün	7830662	1967214	7833409	3539543
Stück	**35,75**	**43,25**	**50,99**	**58,75**

Kissenhüllen mit Reißverschluss, 40x40 cm.
karo blau 3834042 karo grün 4281165 Blümchen, bunt 9767464
uni blau 1646484 uni grün 4233054 **2 Stück 17,75**

Dekostoff-Meterware zum Selbstnähen, Breite 130 cm.
karo blau 9346315 karo grün 5189400 Blümchen, bunt 9497176
uni blau 4543094 uni grün 2476707 **Meter 12,50**

(8) **Scheibengardine, nach Ihrem Breitenmaß gesäumt.** Echte Plauener Macramé-Spitze. **Material:** 100% Polyester, Reinweiß.

Höhe cm	28	45	60
	6602352	5727908	5295759
Meter	**11,99**	**16,99**	**24,99**

(9) **Satin-Dekostoff** im heimeligen Landhaus-Stil. Bildschöne Blumen-Motive, an den Innenseiten mit unifarbenem Stoff eingefasst. **Material:** 50% Baumwolle, 50% Polyester.

Garnitur: 2 Fertig-Schals, je 135 cm breit, inkl. Raffhalter.

Höhe cm	120	140	160	180	220
terra	0554241	2807112	6310191	6437502	9924989
blau	1642010	1747590	4199677	2226676	1771901
Garnitur	**39,99**	**45,99**	**51,99**	**57,99**	**67,99**

Querbehang, nach Maß gesäumt. Hübsches Streifen-Muster, oben mit dekorativem Smokband, unten mit unifarbenem Stoff eingefasst. Bitte 2- bis 3fache Dekorationsbreite bestellen. Höhe 30 cm.
terra 4477069 blau 3940261 Meter **11,99**

Dekostoff-Meterware zum Selbernähen, Breite 135 cm.
Blume terra 4222252 Blume blau 9853670 Meter **7,99**
Streifen terra 1514149 Streifen blau 5995772 Meter **7,99**
Uni terra 3531981 Uni blau 5935179 Meter **7,99**

Kissenhüllen mit Reißverschluss, 38x38 cm.
Blume terra 7556466 Blume blau 6536083 Paar **15,95**
Streifen terra 4652842 Streifen blau 6265859 Paar **15,95**

(10) **Scheibengardine** nach Maß gesäumt. Mit Stangendurchzug.Weich fließender weißer Voile mit echter Stickerei in Weiß oder Blau. **Material:** 100% Polyester.

Höhe cm	28	48	60
weiß-bestickt	2126331	2977032	0637826
blau-bestickt	7998952	9721832	1558001
Meter	**6,99**	**8,99**	**10,99**

Das richtige Zubehör: Gardinenstangen, Leisten, Ring-Garnituren, Drapierhaken auf den Seiten 746/747

Neue Ideen für Ihre Kleinfenster

(1) **Scheibengardinen-Set:** 1 Oberteil, seitliche Höhe 70 cm, 1 Unterteil, Höhe 30 cm. Ungekräuselte Breite 150 cm. Mit Stangen-Durchzug. **Material:** 100% Polyester.

koloriert 2545605 **Set 17,99** weiß 2660374 **Set 13,99**

(2) **Fertig-Raffstore.** Weich fließender Voile mit echter Stickerei. Ungekr. Breite 75 cm. Höhe = hoch gerafft. Mit Gardinen-Kräuselband und Stangendurchzug bis 11 mm Ø. **100% Polyester.**

Höhe cm	75	90	105	125	155
weiß bestickt	0568368	0568384	0568495	0568529	0568566
blau bestickt	2532473	0123865	3806988	5402122	8020285
Stück	**25,50**	**27,99**	**30,50**	**32,99**	**38,25**

(3) **Scheibengardine** in neuer Form. Duftiger Voile mit zartem Blütendruck, kombiniert mit terrafarbenem Uni-Voile.
Material: 100% Polyester.
Oberteil: oben mit Stangendurchzug.
Größe = Höhe x ungekräuselte Breite in cm.

	45x120	45x160	45x180	60x120	60x160	60x180
	8202860	9093443	5116833	8757666	7335626	1067437
St.	**12,99**	**15,99**	**17,99**	**16,99**	**19,99**	**21,99**

Unterteil: oben mit Stangendurchzug.
Größe = Höhe x ungekräuselte Breite in cm.

	45x120	45x160	45x180	60x120	60x160	60x180
	1404333	4908681	0390605	9521796	9922299	2169137
St.	**17,99**	**20,99**	**22,99**	**19,99**	**22,99**	**24,99**

(4) **Fertig-Modell-Scheibengardine,** mit weißem Satinband. **100% Polyester.** Bei Angabe der Dekorationsbreite (= Dek.-Br.) keine Stoffzugabe! Mit Stangen-Durchzug und Kräuselband.

Höhe cm	60	60	60	80	80
Dek.-Br.	70	90	120	90	120
weiß	0299881	0299899	0299901	0300765	0300901
Stück	**14,99**	**22,99**	**30,50**	**25,50**	**35,75**

(5) **Scheiben-Raffrollo,** oben mit Durchzug für Scheibenstangen, unten mit dekorativer Quaste. Mit eingezogenen Satinbändern, dadurch in der Höhe variierbar. 100% Polyester/**TREVIRA.** Größe = ca. geraffte Höhe x Breite.

Größe cm	80x60	80x90	100x60	100x90
gelb	8118045	2827024	0343267	0365987
Stück	**12,99**	**15,99**	**14,99**	**17,99**
weiß	3319190	6169556	9146767	7450761
Stück	**10,99**	**13,99**	**12,99**	**15,99**

(6) **Fertig-Scheibengardine.** Effektvolle Dekoration durch aufwändige Verarbeitung. Oben: duftiger Voile in Streifen-Optik, mit einer kleinen Quaste; unten: terrafarbener Uni-Voile. Mit Stangen-Durchzug. Auch ideal für Schwenkstangen. **100% Polyester.** Gr. = Höhe x Br. in cm

Größe	70x60	70x90	90x60	90x90	110x60
	5523531	5812661	1236008	3476047	8362553
Stück	**14,99**	**21,99**	**18,99**	**25,99**	**21,99**
Größe	110x90	125x60	125x90	145x60	145x90
	6438027	2836995	1326508	7843286	1749401
Stück	**29,99**	**24,99**	**33,99**	**27,99**	**37,99**

(7) **Fadengardine.** Besonders reizvoll durch die wunderschönen handkolorierten Blüten- und Blätter-Motive. Auch in Reinweiß. Mit Durchzug für Stangen bis 28 mm Ø. **Material:** 100% Polyester. Größe = Höhe x ungekräuselte Breite in cm. In der Höhe zuzuschneiden.

Größe cm	125x100	125x150	125x200	125x300
weiß	5961417	0962021	5961423	5961435
Stück	**8,99**	**13,99**	**15,99**	**25,99**
koloriert	5961447	6504984	6504972	5961457
Stück	**11,99**	**16,99**	**22,99**	**32,99**

Türgardine 240x100 cm.
weiß 6504895 **St. 15,99** koloriert 6504886 **St. 18,99**

Maßnehmen nicht vergessen. Alles darüber auf Seite 1249 und im Serviceteil.

Kinder-Paradies

(8) **Satin-Dekostoff** mit Bärchen-Motiven. 100% Polyester.
Garnitur: 2 Fertig-Schals, je 135 cm breit. inkl. Raffhalter.

Höhe	140	160	180	230	245
blau	8264617	9420558	9287338	0247680	7161752
gelb	7799657	9740032	8007158	1811972	5382226
rot	0847172	7166764	0732019	7167134	7474540
Garnitur	**45,99**	**55,99**	**59,99**	**65,99**	**69,99**

Dekostoff-Meterware, 140 cm breit.
blau 1276404 gelb 5327716 rot 3111834 Meter **9,99**
Fertig-Dreieck-Querbehang mit Schlaufen und Kräuselband. Individuell zu dekorieren. Dekorations-Anleitung liegt bei. Höhe 39 cm inklusive Schlaufen. Ungekr. Breite 60 cm.
blau 8412547 gelb 1031402 rot 0533213 Stück **10,99**

(9) **Fertig-Scheibengardine.** Mit Bärchen bedruckt. **100% Polyester/TREVIRA.** Größe = Höhe x ungekräuselte Breite.

Größe cm	30x160		50x160	
koloriert	7994816	Stück **10,99**	6546198	Stück **12,99**

(10) **Fertig-Einzelschal** mit Schlaufen. Luftig leichter Voile, bedruckt mit bekannten Kinder-Motiven, die Sie Ihren Kindern einfach gönnen sollten. **100% Polyester.**
Größe = Höhe inklusive Schlaufen x ungekräuselte Breite.

Größe cm		160x140	210x140	230x140
Motiv A	Winnie's Band	6875931	9710830	6044594
Motiv B	Princess	2920715	8834407	0764215
Stück		**29,99**	**32,99**	**34,99**

(11) **Kissen.** Füll. 100% Polyester. Bezug 100% Polyacryl.
Motiv A Winnie, ca. 36x36 cm 6526650 St. **19,99**
Motiv B Cinderella 5630759 St. **19,99**

(12) **Satin-Dekostoff** mit lustigen Clown-Motiven.
Material: 75% Polyester, 25% Baumwolle.
Garnitur: 2 Fertig-Schals, je 135 cm br., inkl. Raffhalter.

Höhe	125	140	160	180	220
gelb	5139935	4456686	2770887	9064396	0572168
blau	8737822	4111570	0601968	8413574	9636913
Garn.	**45,99**	**52,99**	**59,99**	**67,99**	**74,99**

Fertig-Querbehang. Höhe 28 cm. Mit Kräuselband und Satinband zum Hochbinden. Bitte die 2fache Dekorationsbreite bestellen. Breite = ungekräuselte Breite in cm.

Breite cm	270	405	540	675
gelb	6995772	6061285	7028029	5128720
blau	9945939	0132582	9892545	4439286
Stück	**21,99**	**29,99**	**39,99**	**49,99**

Dekostoff-Meterware, 140 cm breit.
gelb 5483183 blau 5108508 **Meter 9,99**
Stück 15,99 17,99 19,99
Kissenhüllen. 40x40 cm. Je 1x Clown, 1x Raute.
gelb 2670676 blau 2932060 **2er-Packung 14,99**

(13) **Fertig-Scheibengardine.** Duftiger Voile mit Satinschlaufen in Gelb oder Blau. **Material:** 100% Polyester.
Größe = Höhe inklusive Schlaufen x ungekräuselte Breite.

Größe cm	35x150	45x150	60x150
gelb	0958622	3154225	8439787
blau	1538456	1271656	0409926
Stück	**15,99**	**17,99**	**19,99**

(14) **Ring-Garnitur,** lustig bunt. 28 mm Ø aus Stahlrohr, Kunststoff-ummantelt. Träger aus Kunststoff. Ab 240 cm mit Mittelträgern. In 10-cm-Sprüngen bestellen.
1567129 1-läufig **11,99** 7106603 2-läufig **16,99**

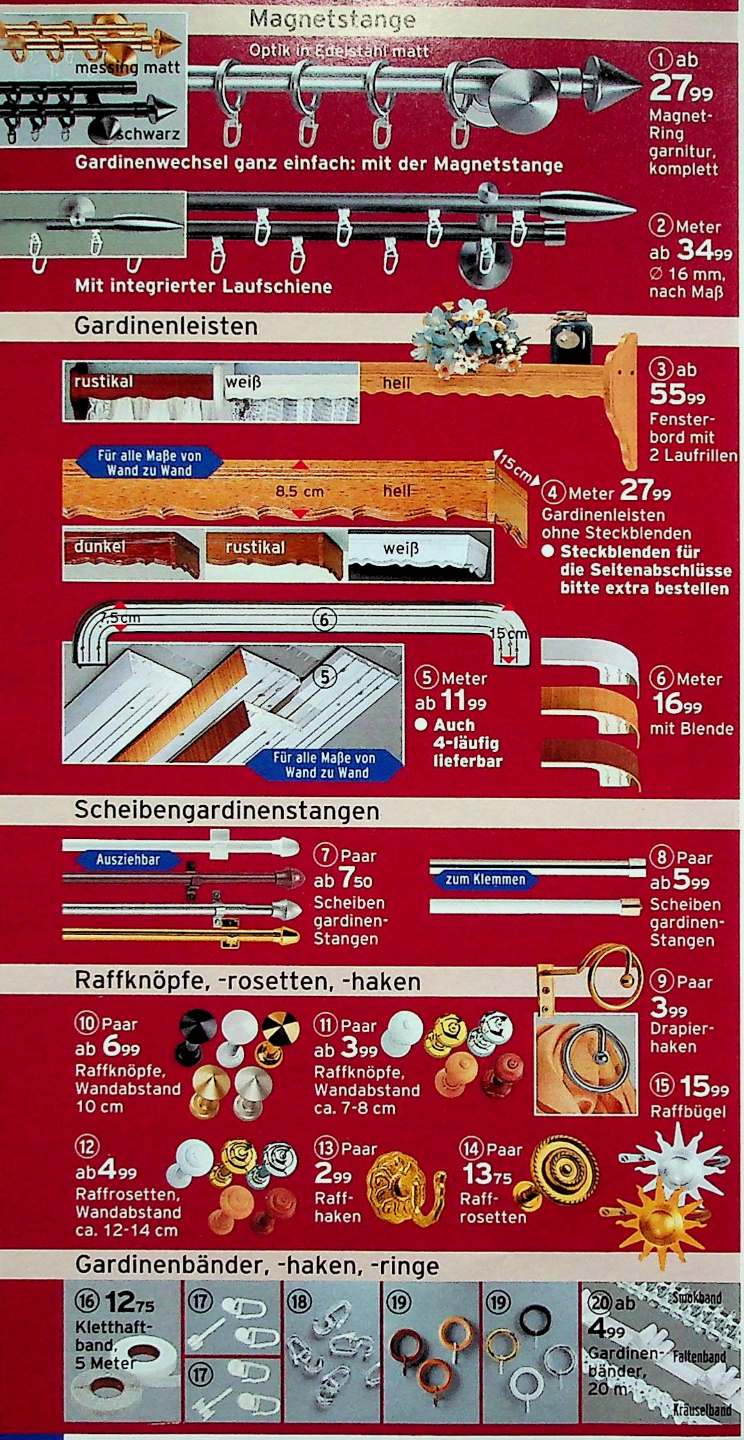

① **Gardinenstangen mit Magnethalterung.** Äußerst praktisch: Die Gardinenstange muss nicht mehr an den Wandträgern festgeschraubt werden, sondern wird einfach aufgelegt. Durch die Magneten bleibt die Stange in ihrer Position. Gardinenwechseln wird durch dieses System wesentlich einfacher. Stahlrohr ∅ 20 mm. Angaben in cm.

1-läufig	120	140	160	200	240
schwarz	05 61 523	05 61 537	05 61 584	05 61 675	34 67 957
	27,99	**32,99**	**38,25**	**53,50**	**68,99**
Messing-matt-Optik	74 63 583	15 75 499	48 50 049	15 75 524	15 43 284
Edelst.-matt-Optik	74 63 455	15 75 484	45 49 253	74 63 506	74 34 393
	45,50	**51,99**	**57,25**	**72,50**	**86,25**

1-läufig	280	**2-läufig**	120	140	160
schwarz	90 20 706		05 61 680	05 62 319	05 62 578
	79,25		**50,50**	**55,50**	**60,75**
Messing-matt-Optik	78 61 804		15 75 592	87 00 989	32 43 002
Edelst.-matt-Optik	74 34 595		88 27 220	38 69 009	30 11 789
	94,50		**79,25**	**86,25**	**94,50**

2-läufig	200	240	280	**10-Stück-Packung Ersatzringe**
schwarz	05 62 647	21 29 420	15 43 892	90 82 541
	81,25	**106,-**	**122,-**	**3,99**
Messing-matt-Optik	74 63 880	74 34 604	16 11 172	15 73 173
Edelst.-matt-Optik	74 63 850	90 62 849	74 34 691	41 92 181
	117,-	**132,-**	**147,-**	**7,99**

② **Gardinenstange.** ∅ 16 mm. Mit integrierter Laufschiene. Metallrohr beschichtet.

edelstahl optik 1-läufig 8420099 **Mtr 34,99** 2-läufig 4991549 **Mtr. 54,99**

50-Stück-Packung Ersatz-Gleithaken

01 55 376 50-Stück-Packung **5,50**

③ **Fensterbord** mit 2 eingearbeiteten Gardinen-Laufrillen und Zubehör. Holzfurnier gebeizt. Bord 12 cm tief.

cm	120	140	160	180	200	240
hell	02 12 312	02 12 632	02 12 645	02 12 656	01 30 453	02 12 813
rustikal	02 12 836	02 12 847	02 12 853	02 12 865	01 30 650	02 14 144
weiß	00 38 199	00 80 748	00 80 876	01 37 736	01 88 677	01 93 054
	55,99	**63,99**	**68,99**	**76,99**	**84,99**	**99,99**

④-⑥ Gardinenleisten aus Kunststoff. Vorbereitet für Deckenbefestigung, mit Zubehör. Bestellen sie Leisten mit seitlichem Abschluss (Ang.4+6) 60 cm länger als das Fensterinnenmaß. Bei Längen über 400 cm Lieferung in 2 Teilen.

4/ **Gardinenleiste** mit 8,5 cm Holzblende, 3-läufig. Nach Maß ab 100 cm Länge. Steckblenden für die Seitenabschlüsse extra bestellen.

weiß	rustikal	dunkel	hell	
05 56 286	01 26 198	01 25 537	01 26 206	**Meter 27,99**

Steckblenden für die Seitenabschlüsse. Ohne Laufrillen.

weiß	rustikal	dunkel	hell	
02 02 412	00 89 002	00 88 993	00 89 014	**Paar 15,99**

5/ **Gardinenleiste „Stabil".** Besonders für Maße von Wand zu Wand geeignet. In Weiß. Ohne Blende.

3-läufig 02 70 135 Meter **11,99** 4-läufig 14 99 654 Meter **16,99**

Mit 5-cm-Kunststoffblende.

	weiß	hell	dunkel	Meter
3-läufig	02 70 143	02 70 150	02 70 169	**13,99**
4-läufig	14 99 753	14 99 859	14 99 959	**17,99**

6/ **Gardinenleiste „Spezial".** Rundbogen. 5 cm breite Kunststoffblende, 3-läufig. Von 100 bis 400 cm nur in 10 cm-Sprüngen lieferbar.

Bestellmaß gilt inklusive Rundbogen.

weiß	hell	dunkel	
02 14 259	02 14 274	02 14 285	**Meter 16,99**

⑦ **Scheibengardinen-Stangen,** ∅ 12 mm. Komplett mit praktischen Klebepatten für Kunststoff- oder Alu-Fenster und Schrauben für Holz-Fenster.

ausziehbar	55-85 cm	Paar	85-135 cm	Paar	135-225 cm	Paar
weiß	14 99 057	**7,50**	14 99 156	**9,99**	14 99 259	**12,75**
messing	14 99 353	**11,50**	14 99 456	**15,25**	14 99 550	**18,75**
chrom-matt	74 22 550	**11,50**	74 22 609	**15,25**	82 95 998	**18,75**
braun	40 71 607	**11,50**	74 34 339	**15,25**	47 27 039	**18,75**

⑧ **Scheibengardinen-Stangen** zum Klemmen. Ausziehbares Metallrohr. Durchmesser 8,5 mm. Inklusive Klebeplatten zum Schutz Ihrer Fenster. Einfache Montage durch Einklemmen in den Fensterrahmen.

Größe	30-50 cm	40-70 cm	60-90 cm	80-120 cm
chrom	3592658	5219283	9791404	5473101
weiß	0636375	2377507	4193502	4376896
Paar	**5,99**	**6,99**	**9,99**	**12,99**

⑨ 24 **Drapierhaken** aus Metall.

17 47 845 vermessingt 88 56 646 chromfarben Paar **3,99**

24 **die schnelle 24 gegen Aufpreis. Nähere Infos im Service-Teil.**

(10) 24 Raffknöpfe, Paar, in Kegelform.

schwarz	weiß	messing
40 96 931	41 03 832	82 51 821
6,99	**6,99**	**10,99**
messing-matt		edelstahl-matt
16 15 877		19 48 458
10,99		**10,99**

(11) 24 Raffknöpfe, Paar. Für kleine Fenster.

Kunststoff	weiß	chrom	messing
	19 76 839	27 91 995	97 23 661
Paar	**3,99**	**6,99**	**6,99**

Holz

hell 48 15 524 rustikal 21 75 427 **Paar 6,99**

(12) 24 Raffrosetten, Paar.

Holz

hell 6391216 rustikal 6660190 **Paar 7,99**

Kunststoff

weiß	messing	chrom
52 16 968	69 41 404	18 84 570
Paar 4,99	**7,99**	**7,99**

(13) 24 Raffhaken aus Massiv-Messing.
80 29 425 Wandabstand 3 cm **Paar 2,99**

(14) 24 Raffrosetten, Messing, Wandabstand 8,5 cm.
70 57 330 **Paar 13,75**

(15) 24 Raffbügel aus Metall, beschichtet.
gold 6514762 silber 0950726 Paar **15,99**

(16) 24 5 m Kletthaftband, selbstklebend. Für Schabracke und Rollos.
33 45 308 Packung **12,75**

(17) 24 100 Stück Rollhaken für Leiste
67 04 249 Packung **2,99**
100 Stück Rollhaken für U-Schiene.
53 25 533 Packung **3,99**

(18) 24 50 Stück Klipshaken glasklar, für die Ringe bei Ring-Garnituren.

41 28 234	Stab ∅ 20 mm	Packung **2,99**
67 04 946	Stab ∅ 28 mm	Packung **2,99**
67 05 033	Stab ∅ 35 mm	Packung **2,99**

(19) 24 Ersatzringe, 10 Stück für Stangen.

Holz	**∅ 20 mm**	**∅ 28 mm**	**∅ 35 mm**
dunkel	–	4853089	5828364
hell	–	1233251	9768087
rustikal	–	1032752	2784902
Packung	**–**	**4,99**	**5,99**
Kunststoff	**∅ 20 mm**	**∅ 28 mm**	**∅ 35 mm**
weiß	7484765	0986832	–
schwarz	9317443	–	–
Packung	**3,99**	**3,99**	
messing	7708441	8263286	4490815
silber	3032899	7283183	–
Packung	**6,99**	**7,99**	**9,99**

(20) 24 20 m Gardinen-Kräuselband.
100% Polyester.
33 27 308 weiß Packung **4,99**
20 m Gardinen-Automatik-Faltenband, 1:3.
100% Polyester.
33 36 319 weiß Packung **4,99**
20 m Gardinen-Smokband. 100% Polyester.
87 91 310 transparent Packung **14,99**

(21) Ring-Garnitur, ∅ 28 mm, Stange und Endstücke aus Holz. Übrige Teile Kunststoff, vermessingt. Ab 100 cm Länge nur in 10 cm-Sprüngen zu bestellen.

bestellen.	1-läufig	2-läufig
blau	9201696	5797385
hell	0038122	0038179
rustikal	0038103	0038143
weiß	1121155	1121256
Meter	~~19,99~~ **15,99**	**25,99**

(21) ~~19,99~~ ab 15,99 ∅ 28 mm, nach Maß

(22) Meter ab 8,99 ∅ 28 mm, nach Maß

(22) Meter ab 15,99 ∅ 35 mm, nach Maß

(22) Ring-Garnitur „Echt Holz". Ab 100 cm Länge und nur in 10-cm-Sprüngen zu bestellen.

∅ 28 mm	1-läufig	2-läufig	
dunkel	6888857	6650232	
hell	6611897	6764428	
rustikal	1024377	6664020	
Meter	**8,99**	**15,99**	
∅ 35 mm	1-läufig	2-läufig	3-läufig
dunkel	2142473	2857473	2550300
hell	6732422	3004841	8888662
rustikal	4946334	1604359	0468732
Meter	**15,99**	**20,99**	**25,99**

(23) Ring-Garnitur, ∅ 28 mm. Metallrohr mit Kunststoff ummantelt. Ab 100 cm Länge und nur in 10 cm - Sprüngen zu bestellen.

	1-läufig	2-läufig	3-läufig
weiß	1504457	1504756	2654837
Meter	**9,99**	**14,99**	**19,99**
silber	5718654	7905026	1345017
vermessingt	1504556	1504855	4779628
Meter	**15,99**	**20,99**	**25,99**

(24) Ring-Garnitur, ∅ 28 mm, Metallrohr mit kunststoffummantelt. Übrige Teile aus Kunststoff. Ab 100 cm Länge und nur in 10 cm - Sprüngen zu bestellen.

bestellen.	1-läufig	2-läufig
messing	1878192	2502652
silber	6182152	7751938
Meter	**15,99**	**20,99**

(25) Ring-Garnitur, ∅ 12 mm und 16 mm, Metallrohr beschichtet. Ab 100 cm Länge und nur in 10-cm-Sprüngen zu bestellen.

∅ 12 mm	1-läufig	
silber	7182224	
Meter	**21,99**	
∅ 16 mm	1-läufig	2-läufig
silber	0574869	2713123
Meter	**24,99**	**35,99**

(26) Ring-Garnituren, ∅ 20 mm, Weiß aus Kunststoff, messing und chrom aus Stahlrohr, Kunststoffummantelt. Ab 100 cm Länge und nur in 10-cm-Sprüngen zu bestellen.

	1-läufig	2-läufig
weiß	96 35 388	95 45 290
schwarz	95 04 066	59 35 491
Meter	**8,99**	**12,99**
messing	13 99 184	26 53 776
chrom matt	21 07 077	27 24 146
Meter	**14,99**	**18,99**

(27) Ring-Garnitur, ∅ 16 mm, Stange Metallrohr, kunststoffummantelt. Ringe: Flachgleiter aus Holz. Ab 100 cm Länge und nur in 10 cm-Sprüngen zu bestellen.

1-läufig	2-läufig	
silber	1753460	8015288
schwarz	1326367	8108697
Meter	**15,99**	**20,99**

(28) Ring-Garnitur, ∅ 20 mm, in den aktuellen Farben der Saison: Terra und Messing-antik. Metallrohr, mit Kunststoff ummantelt. Träger kürzbar. Ab 100 cm Länge und nur in 10 cm-Sprüngen zu bestellen.

zu bestellen.	1-läufig	2-läufig
terra	3516501	9224408
messing-antik	0654165	2416715
Meter	**15,99**	**21,99**

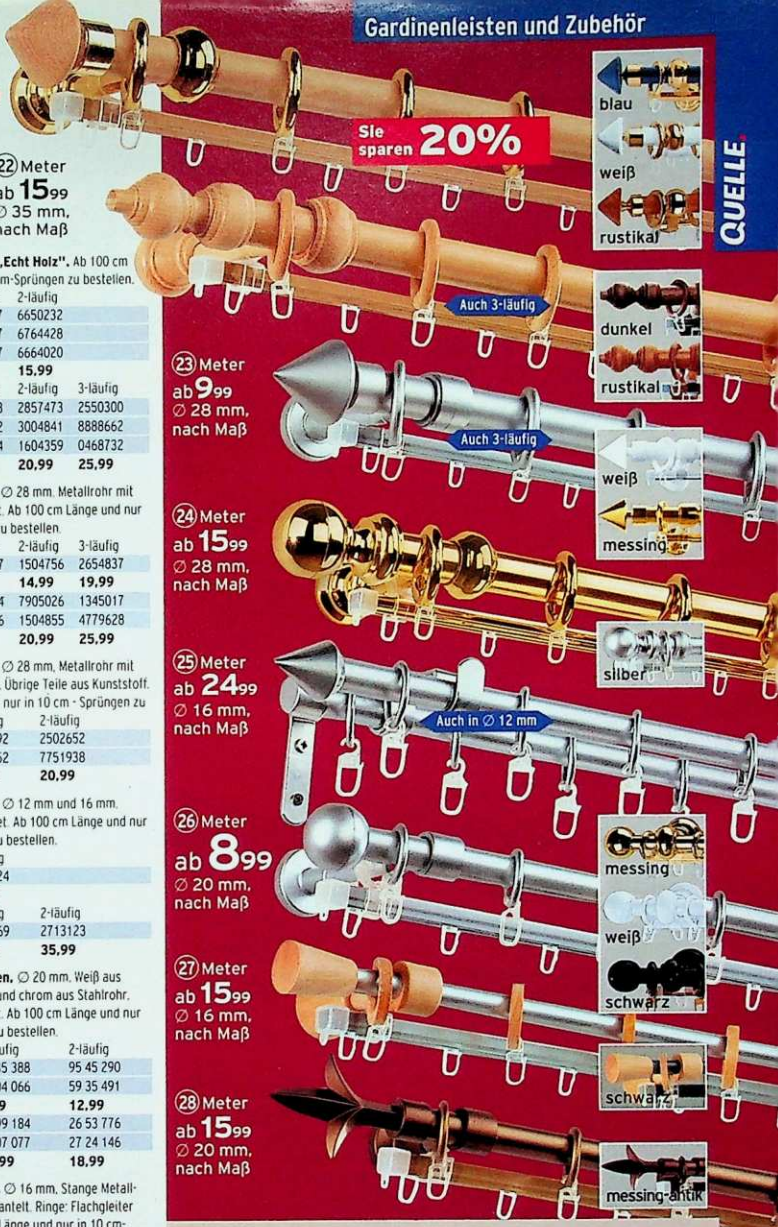

Richtig messen, richtig bestellen: Gardinenleisten und Ring-Garnituren müssen breiter sein als das Fenster. Das richtige Bestellmaß erhalten Sie, wenn Sie zum Fensterinnenmaß noch 60 cm dazugeben. Bei Ring-Garnituren ist Ihr Bestellmaß stets das Längenmaß der Stange.
*Viele Ring-Garnituren können nur in 10-cm-Sprüngen (z.B. 150, 160, 170 cm usw.) bestellt werden. Mit Zubehör. Für Zwischenmaße kürzen Sie die Stange mit einer Säge. 2-läufig bedeutet: Ringstange mit 1 Store-Schiene. 3-läufig: Ringstange mit 2 Store-Schienen. Die Store-Schiene ist eine U-Schiene, 10 cm kürzer als die Stange. Aus versandtechnischen Gründen könnten Ihre Gardinenstangen geteilt geliefert werden. Die Funktion wird dadurch nicht eingeschränkt.

Hier gibt´s das passende Seitenzug - Rollo.

Marmoreffekt mit und ohne Schabracke

Bambus-Roll-Rollo

Modische Dessins

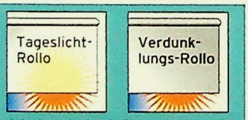

Alle Angebote als Tageslicht- und Verdunklungsrollo erhältlich, bis auf Angebot ①

①+② **Roll-Rollos.** 100% Polyester. Moderner Marmoreffekt. Einfach selbst zu kürzen. Zugschnur beidseitig montierbar. Mit Montageanleitung für Wand- und Deckenmontage. Für eine Montage in einer Nische benötigen Sie rechts und links je 1,5 cm Platz. **Als Größe bitte Breite x Höhe angeben.**

1/ **Tageslicht-Rollo ohne Schabracke**
35 65 742 mais **54 23 591** blau
68 81 143 terra
92 58 870 weiß **82 42 201** beige

BxH cm		BxH cm	
60X130	**19,99**	80X180	**29,99**
100X180	**42,99**	120X180	**52,95**
140X180	**59,95**	160X180	**64,95**
180X180	**79,95**	200X180	**89,95**
220X180	**99,95**	240X180	**110,-**

Für Balkontüren
BxH 90X240 **39,99**

Verdunklungs-Rollos ohne Schabracke
29 89 048 mais **75 74 075** blau
88 97 440 terra
28 72 392 weiß **25 98 343** beige

BxH cm		BxH cm	
60X130	**29,99**	80X180	**39,99**
100X180	**58,95**	120X180	**64,95**
140X180	**76,95**	160X180	**84,95**
180X180	**99,95**	200X180	**110,-**
220X180	**120,-**	240X180	**130,-**

Für Balkontüren
BxH 90X240 **62,95**

2/ **Roll-Rollos wie vor,** jedoch mit Abschluss-Schabracke.

Tageslicht-Rollo mit Schabracke
36 53 581 mais **31 87 218** blau
28 13 278 terra
28 10 645 weiß **27 63 690** beige

BxH cm		BxH cm	
60X130	**29,99**	80X180	**39,99**
100X180	**52,95**	120X180	**59,95**
140X180	**69,95**	160X180	**79,95**
180X180	**89,95**	200X180	**99,95**
220X180	**110,-**	240X180	**120,-**

Für Balkontüren
BxH cm 90X240 **49.99**

Verdunklungs-Rollos mit Schabracke
99 89 411 mais **32 42 010** blau
84 10 003 terra
78 13 798 weiß **32 69 238** beige

BxH cm		BxH cm	
60X130	**39,99**	80X180	**49,99**
100X180	**66,95**	120X180	**76,95**
140X180	**86,95**	160X180	**99,95**
180X180	**110,-**	200X180	**120,-**
220X180	**130,-**	240X180	**140,-**

Für Balkontüren
BxH cm 90X240 **72,95**

③ **Bambus Rollo.** Die Bambusstäbchen rollen sich beim Aufziehen hoch. Oben und unten jeweils ein Bambusrohr. Inkl. Zubehör und Montageanleitung. **Als Größe bitte Breite x Höhe angeben.**
59 48 155

Größe BxH 80X160 cm	**9,99**
Größe BxH 100X160 cm	**14,99**
Größe BxH 120X160 cm	**19,99**

④ **Dekor-Rollos.** 50% Baumwolle, 50% Polyester. Einfach zu kürzen. Zugschnur beidseitig montierbar. Mit Montageanleitung für Wand- und Deckenmontage. **Als Größe bitte Breite x Höhe angeben.**

Tageslicht-Rollo
63 26 180 City **17 67 639** Wolken
57 85 160 Palme
32 25 318 Sonne, Mond & Sterne

BxH cm		BxH cm	
60X185	**19,99**	90X185	**34,99**
120X185	**46,99**	150X185	**54,95**
180X185	**69,95**	210X185	**89,95**

Verdunklungs-Rollo
95 90 457 City **74 85 001** Wolken

Auch auf den Zentimeter genau!

Decosol®

5 Jahre Hersteller-Garantie

⑤ ab **14.99**

Roll-Rollo in Standardmaß

⑥ ab **29.99**

Roll-Rollo nach Maß
- Breite ca. 60 cm
- Höhe ca. 170 cm

blau

Roll-Rollo unifarben

PREIS HIT

⑦ Roll-Rollo ab **9.99**

Farben für Ang. ⑤-⑥

- hellblau
- beige
- weiß
- blau
- pistazie
- apricot

42 75 104 Palme
43 85 934 Sonne Mond & Sterne

BxH cm		BxH cm	
60X185	**29,99**	90X185	**44,99**
120X185	**64,95**	150X185	**79,95**
180X185	**89,95**	210X185	**105,-**

⑤ **Roll-Rollos.** Alle mit stabiler Alu-Welle. Bei der Montage jeweils beidseitig 2 cm freilassen. Licht-/Farbecht. In der Breite kürzbar. Mit Montageanleitung. **Als Größe bitte Breite x Höhe angeben.** Best.-Nr. siehe Tabelle

Tageslicht-Rollo aus Decolon, 100% Polyester. Acrylbeschichtet, abwaschbar, knitterfrei.

BxH cm		BxH cm	
60X130	**14,99**	60X170	**23,99**
90X170	**36,99**	120X170	**46,99**
150X170	**54,95**	180X170	**64,95**
210X170	**74,95**		
Für Balkontüren und große Fenster			
90X230	**46,99**	120X230	**57,95**

Verdunklungs-Rollo aus Decolon, 100% Polyester, mit lichtdichter Rückseite (acrylbeschichtet). Abwaschbar, knitterfrei. Vorder- und Rückseite gleichfarbig.

BxH cm		BxH cm	
60X130	**24,99**	60X180	**30,99**
90X180	**47,99**	120X180	**63,95**
150X180	**78,95**	180X180	**96,95**
210X180	**113,-**		
Für Balkontüren und große Fenster			
90X230	**57,95**	120X230	**77,95**

⑥ **Roll-Rollos nach Maß.** Als Tages- oder Verdunklungsrollo erhältlich. Zugschnur links oder rechts montierbar. Zur Wand- und Deckenmontage geeignet, mit Montageanleitung. Bestellmaß ist Rollobreite inkl. Halterungen und Seitenzugmechanismus. Die Stoffbreite ist 4 cm schmaler! **Die Bestellbreite geben Sie im Bestellschein unter "Menge" auf den Zentimeter genau an. Unter "Größe" bitte die Höhe angeben.** Der Preis errechnet sich wie folgt: Die gewünschte Breite x Meterpreis. Beispiel: Höhe des Rollos 170 cm, Breite 0,6 m = 0,6 x 49,99 (Preis lfd. Meter) = 29,99. **Wichtig:** Auch wenn Sie gleich mehrere Rollos bestellen, benutzen Sie bitte für jeden eine extra Bestellzeile. Lieferbare Breite von 60 bis 210 cm. In Höhe 230 cm lieferbare Breite von 60-180 cm. Best.-Nr. siehe Tabelle rechts.

Tageslicht-Rollo aus Decolon, 100% Polyester. Acrylbeschichtet, abwaschbar, knitterfrei, farb- und lichtecht. Farben/Bestell-Nr. siehe Tabelle.

Höhe 170 cm	lfd. m **49,99**
Höhe 230 cm	lfd. m **64,95**

Klemmen statt bohren

⑧ **9.99** Klemmträger **2 Stück**

Verdunklungs-Rollo aus Decolon, 100% Polyester. Mit lichtdichter Rückseite (acrylbeschichtet) abwaschbar, knitterfrei, farb- und lichtecht. Vorder-/Rückseite gleichfarbig.

Höhe 180 cm	lfd. m **69,95**
Höhe 230 cm	lfd. m **80,95**

⑦ **Seitenzug-Rollos.** Bei Montage jeweils rechts und links 2 cm freilassen. Lichtecht. Alle Größen in der Breite kürzbar. Mit Montageanleitung. Als Größe bitte Breite x Höhe angeben. **Tageslicht-Rollo.** Aus 100% Polyester. Dieser Textilstoff ist beschichtet, mit feuchtem Tuch abwischbar, knitterfrei.

45 58 397 weiß **96 26 611** dunkelblau
57 39 812 gelb **01 15 218** apricot
40 26 867 beige **14 00 320** mint/aqua

BxH cm		BxH cm	
60X130	**9,99**	60X180	**15,99**
90X180	**21,99**	120X180	**32,99**
150X180	**39,99**	180X180	**45,99**
210X180	**50,95**		
Für Balkontüren und große Fenster			
90X230	**36,99**	120X230	**49,99**

Verdunklungs-Rollo. Aus 100% Polyester. Mit lichtdichter Rückseite (beschichtet). Vorder/Rückseite gleichfarbig. Mit feuchtem Tuch abwischbar, knitterfrei.

68 79 766 weiß **53 56 598** dunkelblau
33 49 158 gelb **71 33 010** apricot
59 85 875 beige **98 77 933** mint/aqua

BxH cm		BxH cm	
60X130	**19,99**	60X180	**26,99**
90X180	**39,99**	120X180	**44,99**
150X180	**69,95**	180X180	**78,95**
210X180	**99,95**		
Für Balkontüren und große Fenster			
90X230	**49,99**	120X230	**66,95**

⑧ **2er-Set Klemmträger.** Zur Befestigung auf dem Fensterflügel. Für Holz-, Kunststoff- und Aluminiumrahmen. Für Ang. 1,2, 4-7.
12 78 052 Paar **9,99**

Bestellübersicht der Angebote 5+6

5/Standard	Tageslicht	Verdunklung	6/ nach Maß	Tageslicht	Verdunklung
weiß	48 49 070	97 94 660	weiß	26 39 404	45 48 927
beige	76 91 365	56 85 177	beige	26 39 443	39 43 212
apricot	91 33 362	44 01 877	apricot	39 55 465	11 75 969
blau	71 84 068	40 93 069	blau	26 39 399	31 38 396
hellblau	39 05 782	25 92 436	hellblau	81 55 465	66 59 686
pistazie	42 71 084	99 39 443	pistazie	17 35 297	50 42 462

Spring-Rollos in aktuellen Farben

① **Spring-Rollo.** In 2 Qualitäten aus 100% Baumwolle. Angegebene Breiten sind Stiftmaße, der Stoff ist ca. 4 cm schmaler. Komplett mit Zubehör und Montageanleitung.

Als Größe bitte Breite x Höhe angeben.

Tageslicht-Rollo

76 24 339 weiß **34 87 187** beige
49 29 754 apricot **38 90 554** dunkelblau
06 94 812 gelb

BxH cm		BxH cm	
62X130	**9,99**	82x170	**16,99**
102x170	**22,99**	122x170	**29,99**
142x170	**35,99**	162x170	**41,99**
182x170	**53,95**	202x170	**59,95**

15 26 530 Baum-Dekor

BxH cm		BxH cm	
62X130	**19,99**	82X180	**32,99**
102x170	**39,99**	122x170	**44,99**
142x170	**49,99**	162x170	**54,95**
182x170	**64,95**	202x170	**89,95**

Verdunklungs-Rollo

49 54 216 weiß **76 76 311** beige
54 94 123 apricot **77 20 351** dunkelblau
34 00 214 gelb

BxH cm		BxH cm	
62X130	**19,99**	82X180	**28,99**
102x170	**35,99**	122x170	**43,99**
142x170	**50,95**	162x170	**57,95**
182x170	**66,95**	202x170	**69,95**

85 66 483 Dekor

BxH cm		BxH cm	
62X130	**29,99**	82X180	**42,99**
102x170	**52,95**	122x170	**59,95**
142x170	**64,95**	162x170	**74,95**
182x170	**84,95**	202x170	**105,-**

② **Spring-Rollo nach Maß, in der Breite zentimetergenau.** Als Tages- oder Verdunklungsrollo erhältlich. Zur Wand und Deckenmontage geeignet, mit Montageanleitung. Bestellmaß ist Rollobreite inkl. Stift. Die Stoffbreite ist 4 cm schmaler! **Die Bestellbreite geben Sie im Bestellschein unter „Menge" an, auf den Zentimeter genau. Unter „Größe" bitte die Höhe angeben.** Der Preis errechnet sich wie folgt: Die gewünschte Breite x Meterpreis. Beispiel: Höhe des Rollos 170 cm, Breite 0.62 m = 0.62 x 39.99 (Preis lfd. Meter) = 24.79. **Wichtig:** Auch wenn Sie gleich mehrere Rollos bestellen, benutzen Sie bitte für jeden eine extra Bestellzeile. **Lieferbare Breite von 62 bis 212 cm.** Bestell-Nr. siehe Textende

Tageslicht-Rollo aus 100% Baumwolle, abwischbar, knitterfrei, farb- und lichtecht.

Sonnenschutz für Ihre Dachfenster - als ③ Rollo, als ④ Plissee in 4 Farben und auch als ⑤ Jalousie

68 82 722 weiß 13 15 996 beige
69 15 720 apricot 00 51 410 dunkelblau
05 39 318 gelb

Höhe 170 cm	lfd. m **39,99**

59 38 767 Baum-Dekor

Höhe 180 cm	lfd. m **49,99**

Verdunklungs-Rollo aus 100% Baumwolle. Mit lichtdichter Rückseite (weiß) abwaschbar, knitterfrei, farb- und lichtecht.

83 90 928 weiß **23 63 424** beige
61 76 453 apricot **74 89 422** dunkelblau
57 79 218 gelb

Höhe 170 cm	lfd. m **54,95**

31 80 725 Baum-Dekor

Höhe 170 cm	lfd. m **64,95**

Gleich mitbestellen: 2er Set Klemmträger. Zur Befestigung auf dem Fensterflügel. Für Holz-Kunststoff- und Aluminiumrahmen. Passend für Angebote 1+2.

68 43 319	Paar **9,99**

(3) **Decosol® Dachfenster-Rollos.** Für alle gängigen Kipp- und Dachfenster. Decolon, 100% Polyester, farb- und lichtecht. Antistatisch, isolierend. Kunststoff-Seitenführung und Abdeckkappe für optimale Verdunklung. Einfach zu kürzen. Mit Zubehör und Montageanleitung. **Geben Sie als Größe Breite x Höhe an.**

Unifarben.
60 89 175 blau **56 03 153** pistazie
93 52 369 beige

BxH cm		BxH cm	
37X90	**29,99**	60X130	**52,95**
96X130	**67,95**		

85 13 473 Sonne-Mond-Sterne

BxH cm		BxH cm	
37X90	**34,99**	60X130	**57,95**
96X130	**73,95**		

(4) **Dachfenster-Plissee.** Für alle gängigen Kipp-Dachfenster wie ROTO, UBBINK, VELUX. 100% Polyester. Faltenbreite 25 mm. Ober- und Unterschiene aus Kunststoff, verspannt. Optimaler Lichtschutz. Mit Montageanleitung. **Geben Sie als Größe bitte Breite x Höhe an.** Best.-Nr. siehe Abb.

BxH cm		BxH cm	
37X90	**24,99**	60X130	**29,99**
96X130	**36,99**		

(5) **Decosol® Dachfenster-Jalousetten.** Für alle gängigen Kipp-Dachfenster. Licht-, farbecht, leicht zu reinigen. Einfach in der Breite zu kürzen. 37 cm ist nicht kürzbar, 60 cm um max. 16 cm, ansonsten max. 25 cm. Mit Zubehör und Montageanleitung. **Geben Sie als Größe bitte Breite x Höhe an.** Best.-Nr. s. Abb.

BxH cm		BxH cm	
37X80	**29,99**	60X120	**51,95**
96X120	**68,95**		

Gleich mitbestellen: Lamellenschneider

51 32 633	**9,99**

(6) **Vertikal-Jalousie** mit flexibler Schiene. Kein Sägen nötig. Breite/variabel: Jede Breite ist um max. 40 cm zu reduzieren. Einfach zusammenschieben. 100/60-100 cm, 150/110-150 cm, 200/160-200 cm, 250/210-250 cm. Bedienung der Jalousie (100% Polyester) durch Zug- und Wendestab. **Geben Sie als Größe bitte BxH an.** Mit Montageanleitung. Lamellenbreite 8,9 cm. Stoff in der Höhe zu kürzen. Best-Nr. siehe Abb.

weiß

BxH cm		BxH cm	
100X150	**24,99**	150X150	**53,95**
100X180	**35,99**	150X180	**58,95**
200X180	**84,95**	250X180	**105,-**
100X250	**46,99**	150X250	**68,95**
200X250	**94,95**	250X250	**115,-**

silber, Dessin blau, Dessin beige, Marmor gelb, Marmor blau

BxH cm		BxH cm	
100X150	**34,99**	150X150	**63,95**
100X180	**46,99**	150X180	**68,95**
200X180	**89,95**	250X180	**110,-**
100X250	**56,95**	150X250	**79,95**
200X250	**99,95**	250X250	**120,-**

(7) **Vertikal-Jalousie.** Lamellen-Breite ca. 9 cm. 100% Polyester. Zugschnur und Bedienung wahlweise rechts oder links. Angegebene Höhe inkl. Schiene. Mit Zubehör und Montageanleitung. Best.-Nr. siehe Abbildung

blau

BxH cm		BxH cm	
100X180	**19,99**	150X180	**44,99**
200X180	**69,95**	250X180	**89,95**
100X250	**39,99**	150X250	**59,95**
200X250	**79,95**	250X250	**99,95**

natur, mint, weiß

BxH cm		BxH cm	
100X180	**29,99**	150X180	**52,95**
200X180	**73,95**	250X180	**94,95**
100X250	**42,99**	150X250	**62,95**
200X250	**84,95**	250X250	**105,-**

Dessin grün, Dessin blau

BxH cm		BxH cm	
100X180	**37,99**	150X180	**62,95**
200X180	**82,95**	250X180	**103,-**
100X250	**50,95**	150X250	**70,95**
200X250	**92,95**	250X250	**113,-**

Kunststoff-Jalousetten

Kunststoff-Jalousetten

Breite nach Maß Ang. 7+8

Bestellmaß ist Jalousettenbreite. Diese geben Sie im Bestellschein unter „Menge" an, auf den Zentimeter genau. Unter „Größe" bitte die Höhe angeben. Der Preis errechnet sich wie folgt: Die gewünschte Breite x Meterpreis. Beispiel Ang. 9: Höhe 100 cm, Breite 1,56 m = 1,56 x 29,95 (Preis lfd. Meter) = 46,72. Wichtig: Auch wenn Sie gleich mehrere Jalousetten bestellen, benutzen Sie bitte für jede eine extra Bestellzeile.

① **PVC-Jalousetten, 25 mm Lamellen.** Durch den Wendestab Lichteinfall stufenlos regulierbar. Zugschnur rechts. **Als Größe bitte Breite x Höhe angeben.** Platzbedarf im hochgezogenen Zustand ca.: bei 60 cm 5 cm, bei 130 cm 7,5 cm, bei 175 cm 8,5 cm. Bestell.-Nr. s. Abb.

BxH cm		BxH cm	
40X60	**2,99**	60X120	**7,99**
100X120	**13,99**	120X120	**20,99**
60X175	**10,99**	100X175	**18,99**
120X175	**24,99**		

② **DECOSOL Jalousetten** mit 16-mm-Kunststoff-Lamellen. Für Badezimmer, Küchen und Wohnräume. Farb- und lichtecht, antistatisch, leicht zu reinigen. Einfach von beiden Seiten zu kürzen. Bei 45 cm Breite um max. 5 cm, sonst um max. 15 cm. Mit Zubehör und bebilderter Montageanleitung. Platzbedarf im hochgezogenen Zustand: bei 90 cm 9 cm, bei 130 cm 11 cm, bei 175 cm 13 cm, bei 240 cm 17 cm. In Farbe gelb ist die Größe 90x240 nicht lieferbar. **Als Größe bitte Breite x Höhe angeben. Bestell-Nr. siehe Abbildung.**

BxH cm		BxH cm	
45X90	**4,99**	45X130	**13,99**
60X130	**18,99**	75X130	**24,99**
90X130	**29,99**	105X130	**34,99**
120X130	**39,99**	60X175	**26,99**
75X175	**32,99**	90X175	**36,99**
105X175	**42,99**	120X175	**48,99**
135X175	**52,95**	150X175	**59,95**
Für Balkontüren			
90X240			**52,95**

③ **Klemmträger.** Zur Befestigung auf dem Fensterflügel. Für Holz-, Kunststoff- und Aluminiumrahmen. Passend für Ang. 2 + 8.
12 78 056 Paar **9,99**

Bambus/Holz-Jalousetten - in der Breite auch nach Maß

④ 24 **Magnethalter für Alu-Jalousetten.** Selbstklebend, ohne Bohren. Fixiert die Aluminium-Jalousie am Rahmen. Pendeln und Schwingen der Jalousie wird so verringert.
81 32 237 Paar **7,99**

⑤ 24 **2er-Set Klemmträger.** Für 25-mm-Jalousien, Ang. 9+10. Einfache und schnelle Montage (ohne Werkzeug, ohne Bohrer) auf dem Fensterflügel.
95 68 456 Paar **9,99**

⑥ **Holz-Jalousetten.** Einfach zu montieren. Platzbedarf im hochgezogenen Zustand: Höhe 120: 14 cm, bei 175: 18,5 cm, bei 240: 23,5 cm. Mit Montageanleitung. **Als Größe bitte Breite x Höhe angeben. Bestell-Nr. siehe Abb.**

BxH cm		BxH cm	
60X120	**14,99**	80X120	**35,99**
100X120	**45,99**	120X120	**56,95**
150X120	**71,95**	60X175	**40,99**
80X175	**56,95**	100X175	**66,95**
120X175	**81,95**	150X175	**103,-**
Für Balkontüren			
100X240	**86,95**		

⑦ **Holz-Jalousette nach Maß, in der Breite zentimetergenau.** Lieferbare Breite bei einer Höhe von 100-175 cm: 40-180 cm, bei einer Höhe von 240 cm ist eine variable Breite von 40-110 cm möglich. **Bestellhinweis siehe Infofeld. Bestell-Nr. siehe Abbildung.**
77 36 555 Eiche hell **33 62 592** natur

Gleich mitbestellen

Höhe	B. 100 cm	Höhe	B. 100 cm
100 cm	**59,95**	130 cm	**77,97**
150 cm	**89,93**	175 cm	**104,91**
240 cm	**143,88**		

⑧ **DECOSOL Aluminium-Jalousette** mit 25-mm Lamellen. Einfach selbst zu kürzen: bei 50 cm Breite max. 5 cm, sonst 25 cm. Lichtecht, antistatisch und mit einem speziellen Drehsystem. Einfache Montage mit illustrierter Montageanleitung. TÜV-/GS- geprüft. **Als Größe bitte Breite x Höhe angeben.** Platzbedarf im hochgezogenen Zustand: bei 75 cm, 5,5 cm, bei 130 cm 7 cm, bei 175 cm 8 cm, bei 250 cm 9,5 cm. **Bestell-Nr. siehe Abbildung.**

BxH cm		BxH cm	
50X75	**9,99**	50X130	**26,99**
75X130	**36,99**	100X130	**46,99**
125X130	**59,95**	150X130	**68,95**
75X175	**47,99**	100X175	**58,95**
125X175	**68,95**	150X175	**79,95**
75X250	**61,95**	100X250	**71,95**
125X250	**81,95**	150X250	**91,95**

⑨ **Aluminium-Jalousette nach Maß, 25 mm, in der Breite zentimetergenau.** Zugschnur rechts, Wendestab links montiert. Zur Montage benötigen Sie rechts und links noch je 0,5 cm Platz. Zur Wand- und Deckenmontage ge-

24 die schnelle 24 gegen Aufpreis. Nähere Infos im Service-Teil.

eignet, mit Montageanleitung. Lieferbare Breiten 40 - 240 cm bis zu einer Höhe von 240 cm. Bestellhinweis siehe Infofeld. **Bestell-Nr. siehe Abb.**

Standardfarben

Höhe	B. 100 cm	Höhe	B. 100 cm
100 cm	**29,95**	130 cm	**38,94**
150 cm	**44,93**	175 cm	**52,41**
240 cm	**71,88**		

Sonderfarben/Metallicfarben

Höhe	B. 100 cm	Höhe	B. 100 cm
100 cm	**34,95**	130 cm	**45,44**
150 cm	**52,43**	175 cm	**61,16**
240 cm	**83,88**		

(10) **Alu-Jalousetten.** Mit 25-mm-Lamellen. Zugschnur rechts. Mit Montage-Zubehör für Wand- oder Deckenbefestigung. **Als Größe bitte Breite x Höhe angeben.** Platzbedarf im hochgezogenen Zustand: bei 60 cm 5.5 cm, bei 130 cm 7 cm, bei 175 cm 7.5 cm, bei 240 cm 8 cm.

Alu-Jalousetten für Sie nach Maß gefertigt

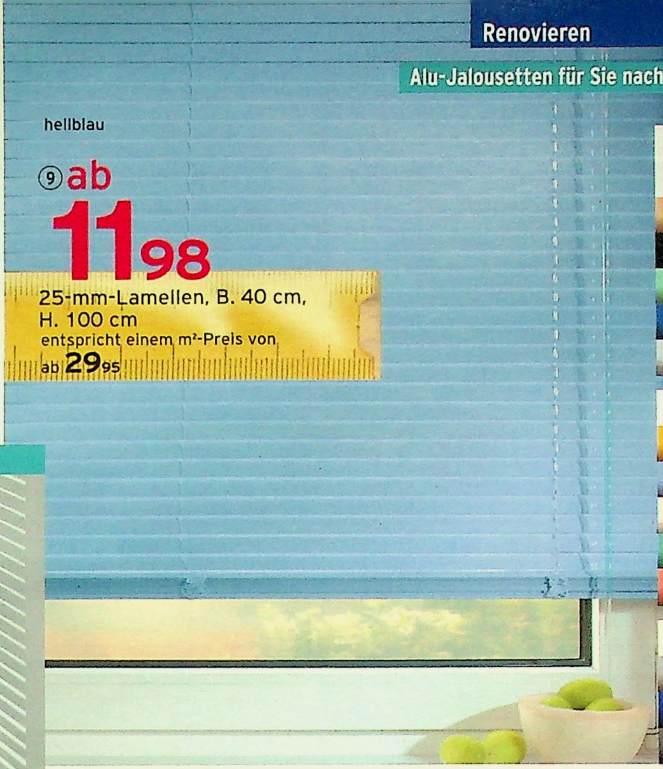

Standardfarben

- 51 76 504 weiß
- 51 77 446 beige
- 66 20 320 schwarz
- 66 20 199 aqua
- 66 20 293 blau
- 66 16 804 silber

Sonderfarben

- 51 81 949 gelb
- 59 00 400 hellblau
- 51 81 704 natur
- 66 13 454 mint
- 66 13 621 apricot

Metallicfarben

- 66 13 585 silber-metallic
- 64 26 220 blau-metallic
- 45 01 756 anthrazit-metallic

QUELLE

Alu-Jalousetten

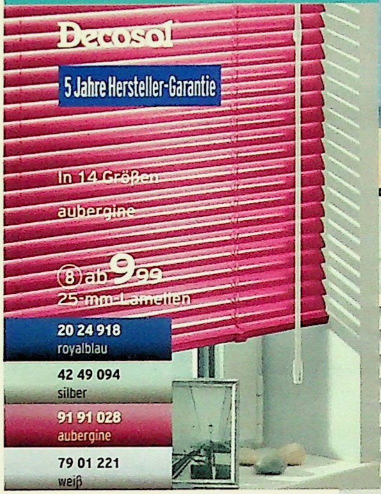

- 20 24 918 royalblau
- 42 49 094 silber
- 91 91 028 aubergine
- 79 01 221 weiß

Hochglanzlackiert/Standardfarben. Bestell-Nr. siehe Abb.

BxH cm		BxH cm	
40X60	**2,99**	80X130	**17,99**
90X130	**20,99**	100X130	**22,99**
120X130	**27,99**	140X130	**32,99**
160X130	**38,99**	80X175	**24,99**
90X175	**27,99**	100X175	**25,99**
120X175	**30,99**	140X175	**35,99**
160X175	**40,99**	180X175	**47,99**
200X175	**51,95**	220X175	**61,95**
Für Balkontüren			
90X240	**35,99**	100X240	**35,99**
120X240	**40,99**		

Metallicfarben

BxH cm		BxH cm	
40X60	**5,99**	80X130	**18,99**
90X130	**21,99**	100X130	**23,99**
120X130	**28,99**	140X130	**33,99**
160X130	**39,99**	80X175	**25,99**
90X175	**28,99**	100X175	**26,99**
120X175	**31,99**	140X175	**36,99**
160X175	**41,99**	180X175	**48,99**
200X175	**52,95**	220X175	**62,95**
Für Balkontüren			
90X240	**36,99**	100X240	**36,99**
120X240	**41,99**		

(11) **Lamellenschneider** zu Angebot 8+10
51 32 632 **9,99**

Alu-Jalousetten - auch in Metallic-Farben

Standardfarben

- 16 63 426 weiß
- 17 63 214 schwarz
- 81 91 317 beige
- 16 63 876 aqua
- 44 33 809 königsblau
- 88 99 294 silber

Metallicfarben

- 62 32 629 blau-metallic
- 74 95 775 silber-metallic
- 15 57 223 anthrazit-metallic

Gleich mitbestellen

Möbelstoffe

ab 44,95 5 m (Festmaß)
Sie sparen 5,-

Kunststoff-Falttüre in 3 Breiten

Falttüre nach Maß

Anti-Kalk-System mit Magnet-Power

Raumentfeuchtung ohne Strom, inkl. Granulat

①-⑫ **Möbelstoffe** in erlesenen Mustern und ausgewählten Farbkombinationen. Geben Sie Polstermöbeln, Eckbänken und Stühlen ein neues Gesicht.

1-3/ **Stilvelours** – eine besonders schöne Art des Webvelours. Äußerst strapazierfähig und dabei samtig und streichelweich. Aus 43% Polyacryl, 33% Polyester, 24% Viskose. Ca. 140 cm breit. Best.-Nr. siehe Abb.

1 lfd. Meter	19,99
5 lfd. Meter (Festmaß) Spar-Set (m=18,99)	94,95

4+5/ **Möbelstoff aus Prestige-Velours.** Äußerst strapazierfähig und samtig weich. Aus 52% Viskose, 32% Polyacryl und 16% Polyester. Ca. 140 breit. Bestell-Nr. siehe Abbildungen.

1 lfd. Meter	22,99
5 lfd. Meter Festmaß Sparset(m=21,99)	109,95

6-8/ **Gobelin gemusterte Möbelstoffe** – zeitlos elegant. Robustes Material, aus ausgesuchten Garnen gewebt. Gut geeignet für Eckbänke und Polstergarnituren. Aus 55% Baumwolle, 45% Polyester. Ca. 140 cm breit. Best.-Nr. siehe Abb.

1 lfd. Meter	12,99
5 lfd. Meter (Festmaß) Spar-Set (m=11,99)	59,95

9+10/ **Möbelstoffe aus pflegeleichter Microfaser.** Samtweich, hautsympathisch und nahezu unverwüstlich. Bedruckt – ideal für große Garnituren. Dieser Stoff franst nicht aus. Sie können ihn daher auch als Schonbezug über Polstermöbel legen. Aus 100% Polyamid. Ca. 140 cm breit. Best.-Nr. siehe Abb.

9/ 1 lfd. Meter	15,99
5 lfd. Meter (Festmaß) Spar-Set (m=14,99)	74,95
10/ 1 lfd. Meter	15,29
5 lfd. Meter (Festmaß) Spar-Set (m=14,29)	71,45

11+12/ **Möbelstoff** aus 100% Baumwolle, strapazierfähig und pflegeleicht. Ca. 140 cm breit. Best.-Nr. siehe Abb.

1 lfd. Meter	9,99
5 lfd. Meter (Festmaß) Spar-Set (m=8,99)	44,95

Ang. 1-12: Im Spar-Set je 5,- gespart!

⑬ **Falttüre laminiert.** Mit Magnetverschluß und Kunststoffprofilen. In der Höhe leicht zu kürzen. Profilgröße 100x6 mm. Maße zusammengeschoben nur 14 cm. Mit Montageanleitung.

alufarben		
78 73 101	BxH 81X203 cm	42,99
36 39 385	BxH 91X203 cm	47,99
00 59 391	BxH 100X203 cm	52,95
metallic-blau		
89 93 351	BxH 81X203 cm	39,99
05 50 847	BxH 91X203 cm	44,99
22 71 445	BxH 100X203 cm	49,99

⑭ **Falttür nach Maß,** mit und ohne Fensterausschnitt! Einhängefertig auf Ihr Höhenmaß zentimetergenau gefertigt. Kunststoffgleiter, doppelwandige Hohlkammerprofile. Die Breite entnehmen Sie aus der Tabelle. Hochwertige Bedruckung, mit Klemmschloss. **Bestell-Maß ist Falttürhöhe, diese geben Sie auf dem Bestellschein unter „Menge" an, in vollen Zentimetern. Unter „Größe" die Breite angeben. Als Höhenmaß die lichte Höhe messen!** Der Preis errechnet sich wie folgt: Die gewünschte Höhe x Breitenpreis, d. h. z. B. Höhe 1,98 m x Breite 84 cm entspricht (1,98 x € 44,95 = € 89,-). Wichtig: auch wenn Sie gleich mehrere Falttüren bestellen, benutzen Sie bitte für jede je eine extra Bestellzeile. Lieferbare Min.-Höhe: 180 cm, Max.-Höhe: 300 cm. Montageanleitung.

A Geschlossen (Ohne Glaseinsatz)
06 95 565 buchefb. **47 12 770** eichefb. hell
54 54 095 eschefb. weiß
B Mit Glaseinsatz
47 33 855 buchefb. **82 88 290** eichefb. hell
06 35 252 eschefb. weiß

Breite ca.	A/lfd. Meter	B/lfd. Meter
84 cm	44,95	70,95
97 cm	50,95	81,95
123 cm	60,95	96,95
149 cm	71,95	117,95

2 Jahre Garantie* auf Angebot 14 | * Leistungsumfang und Fahrtkosten im Serviceteil

Leicht zu verlegen, ohne Klebstoff

- Inkl. Zeitungsbox
- Pulverbeschichtetes Stahlblech

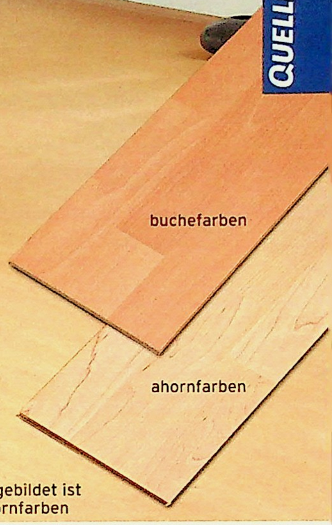

(19) ab **41,05**
Laminat-Klicksystem
Packung mit 5,48 m²

Das entspricht pro m² ab **7,49**

- **Stärke 6 mm**
- **Sofort begehbar und belastbar**

Gewerbebereich
Wohnbereich
Leim
wiparquet Die Fachhandelsmarke
Abgebildet ist ahornfarben

Metall-Regal

(18) **19,99**
Metall-Regal
- **Verzinkt**
- **Mit 4 Böden**
- **Pro Boden mit 50 kg belastbar**

Selbstklebende Bodenfliesen - einfach und schnell zu verlegen

(20) - (23) ab **29,95**
Selbstklebende Bodenfliesen Spar-Packung mit 5 m²
entspricht pro m² ab **5,99**
Sie sparen je 10,-

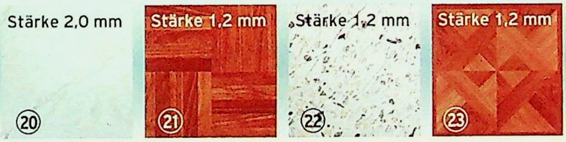

(20)	(21)	(22)	(23)
75 04 153 1 m² 11,99	87 85 329 1 m² 7,99	43 30 236 1 m² 7,99	87 63 009 1 m² 9,99
89 95 784 5 m² 49,95	87 85 588 5 m² 29,95	49 46 409 5 m² 29,95	87 63 011 5 m² 39,95
m² 9,99	= m² 5,99	= m² 5,99	= m² 7,99

(15) (24) **Anti-Kalk-System.** Fließt Wasser durch ein Magnetfeld, kristallieren die gelösten Kalkstrukturen und verlieren Ihre Eigenschaft sich an Oberflächen abzulagern. Ohne Chemie und teure Wartungskosten! Einfache Montage ohne Werkzeug. Reicht für einen 4-Personen-Haushalt. Passend für alle Rohre. Doppelpack.
13 53 576 2er-Pack **19,99**

(16) (24) **Raum- und Luftentfeuchter** ohne Strom. Für Camping, Keller, Cabrio, Gartenhaus, Ferienwohnung. Zum Aufstellen und Aufhängen. Mit Sicherheitsverschluss und Inhalts-Skala. Mit dem Entfeuchter können Sie die Luftfeuchtigkeit ganz einfach regulieren: Schimmel, Stockflecken und der typisch muffige Geruch haben keine Chance. Reicht für ca. 2-3 Monate, danach wird lediglich Flüssigkeit ausgeleert und das verbrauchte Granulat durch neues ersetzt. Inklusive Granulat in Vliesbeutel 450 g. **Maße:** ca. 14x15x20 cm.
77 28 026 **9,99**
Gleich mitbestellen: Ersatzgranulat 450 g im Vliesbeutel. 1 kg = 11,09
99 56 974 Nachfüllpackung **4,99**

(17) (24) **Briefkasten-Set.** Briefkasten und Zeitungsbox aus pulverbeschichtetem Stahlblech mit 1 Einwurf. **Maße ca.:** 39x38x10 cm. Inkl. 2 Schlüssel.
17 80 715 silber-antik **24,99**

(18) **Metall-Regalsystem.** Regal mit 4 Böden, verzinkt. **Maße aufgebaut ca.:** H/B/T 150/80/30 cm. Tragkraft pro Boden ca. 50 kg bei gleichmäßig verteilter Last. Mit Montageanleitung.
13 30 341 **19,99**

(19) **Laminat-Klicksystem.** Wird kinderleicht ganz ohne Klebstoff verlegt. Für diese Einfachheit sorgt ein Nut- und Federsystem, das die Dielen ineinander einrasten läßt. Einfacher geht es nicht. 6 mm Stärke. Paneelmaß 128,6x19,4 cm. 1 Packung á 22 Paneele = ca. 5,48 m².
50 15 323 ahornfarben (m = 7,49) **41,05**
71 37 676 buchefarben (m = 9,49) **52,01**

Gleich mitbestellen: Bodentücher für die Entfernung von Flecken auf fast allen Bodenbelägen. Passend für Angebot 19.
92 30 942 3er-Set **9,99**

ohne Bild: PE-Schaum-Trittschalldämmung. Gute Schall- und Wärmeisolierung, passend für Angebot 19. B. 1 m, L. 12,5 m.
13 46 053 Stärke 2 mm (m² 1,28) **15,99**
13 46 259 Stärke 5 mm (m² 2,96) **36,99**

(20) - (23) **Kunststoff-Bodenfliesen.** Pflegeleicht durch dauerhafte Oberflächenversiegelung. Äußerst strapazierfähig und abriebfest. Rückseite selbstklebend. Maße ca. 30,5x30,5 cm. Stärke ca. 1,2 mm (Ang. 21-23), Stärke 2,0 mm (Ang. 20). 1 Packung enthält 11 Fliesen. Auch im 5m²-Sparpaket erhältlich. Sie sparen je 10,-.
Bestell-Nr. siehe Abb.

Spezielle Wünsche?

Unser Heimwerker-Spezialist:
Starke 364 Seiten

Das Alu-Heimwerksgerüst gibt's vom 01.09. - 30.09. zum Aktionspreis von 179,- . Davor und danach 199,- In unserem Spezialkatalog „Speziell für Heimwerker" Seite 212, Angebot 8, Bestell-Nr. 05 46 493

Sie sparen 20,-

Gratis-Katalog jetzt anfordern:
Bestell-Nr. 70 90 054. Mit Ihrer Bestellung unter 0180-53 100 (€ 0,12/Min. aus dem Festnetz der T-Com). Oder über unseren Sprachcomputer QUELLEFON (ohne Bestellung) unter 0180-323 25 24 (€ 0,09/Min. aus dem Festnetz der T-Com) oder www.quelle.de. **Bitte geben Sie Ihre QUELLE-Kundennummer an.** Und überall bei QUELLE.

Das Trend-Service

(1) **30-tlg. Kombiservice** aus Steingut. Je 6 Tassen, Untertassen, Kuchen-, Speise- und Suppenteller.

01 21 598	30-teilig	39,99

(2) 24 **35-tlg. Besteck** aus Edelstahl mit Kunststoffgriffen. Je 6 Gabeln, Messer, Löffel, Kaffeelöffel, Kuchengabeln, 1 Tortenheber, 2 Servierlöffel und ein 2-tlg. Salatbesteck.

35 51 765 blau	35-teilig	29,99

(3) 24 **Isolierkanne** aus Kunststoff, mit Glaskolben. Inhalt 1 l.

95 35 698 weiß	9,99
97 16 349 blau	9,99

(4) 24 **66-tlg. Besteck** aus Edelstahl rostfrei 18/10. Je 8 Messer, Gabeln, Löffel, Kaffeelöffel, Kuchengabeln, Espressolöffel, Longdrinklöffel, je 2 Servierlöffel, Aufschnittgabeln, 1 Salatbesteck, je ein Saucenlöffel, Tortenheber, Sahnelöffel, Zuckerlöffel.

55 15 703	29,99
37 28 517 Mit Goldauflage	59,95

(5) 24 **30-tlg. Kombiservice** aus Porzellan. Je 6 Tassen, Untertassen, Kuchen-, Speise- und Suppenteller.

91 05 300 30-tlg.	~~79,95~~	49,95

(6) **24-tlg. Gläser-Set.** Jeweils 6 Wein-, Saft-/Wassergläser, Sekt- und Likörkelche. Bleikristall 24% PbO.

Ohne Goldrand		
08 18 505	~~119,95~~	79,95
Mit Goldrand		
68 71 171	~~159,95~~	109,95

Für 8 gedeckt mit 66 Teilen – auch mit Goldauflage

24 **die schnelle 24 gegen Aufpreis. Nähere Infos im Service-Teil.**

Unser
Bestes
für Sie!
Goldkante
⑤ 30-tlg. Kombiservice 79,95
49,95
Sie sparen 30,-
TOP HOME
NEU bei QUELLE
Ohne Goldrand
⑥ ab 79,95
24 Teile
Gläser-Set
Preis-senkung 40,-
Aus edlem Bleikristall
KATHARINEN-HÜTTE
ECHTBLEIKRISTALL ÜBER 24 %
by Nachtmann
Exklusiv
im Versand bei QUELLE
Spaß haben, auswählen und bestellen - auch unter www.quelle.de

Guten Morgen, gute Laune!

SPÜL MASCHINEN FEST

Microfest

② 59,95
50 Teile
Kombi-Service, farbig sortiert

① 34,99
24 Teile
Besteck

② 59,95
50 Teile
Kombi-Service, blau

NEU bei QUELLE

TOP HOME

Luminarc

NEU bei QUELLE

PREIS HIT
③ 24-tlg. Gläserset
ab 29,95

Auch mit Goldrand

24 **die schnelle 24** gegen Aufpreis. Nähere Infos im Service-Teil.

(1) 24 **24-tlg. Besteck.** Edelstahl, Kunststoffgriffe. Je 6 Gabeln, Löffel, Messer, Kaffeelöffel,.

40 70 743	farbig sortiert	**34,99**

(2) **50-tlg. Kombi-Service** aus Steinzeug. Je 6 Tassen, Untertassen, Kuchen-, Speise-, Suppenteller, Eierbecher, Kaffeebecher, Müslischalen, je 1 Schüssel und Platte.

03 78 746	farbig sortiert	**59,95**
01 62 195	blau	**59,95**

(3) 24 **24-tlg. Gläserset** aus kristallhellem Glas. Je 6 Wein-, Sekt-, hohe und niedrige Universalgläser.

31 17 070	ohne Goldrand	**29,95**
32 07 457	mit Goldrand 5 mm	**59,95**

(4) 24 **56-tlg. Kaffee-/ Frühstücks-Set** für 8 Personen. Je 8 Tassen, Untertassen, Kuchenteller, Glasschälchen, Universalgläser, Platzmatten und Glasuntersetzer aus Kunststoff.

31 50 915	56-tlg.	**49,95**

8 Speiseteller.

85 05 491	**24,99**

8 Suppenteller.

80 46 111	**24,99**

(5) 24 **66-tlg. Tafel-Set.** Je 6 Tassen, Untertassen, Kuchen-, Speise-, Suppenteller und je 6 Platzmatten und Glasuntersetzer aus Kunststoff und 24-tlg. Besteck mit Kunststoffgriffen: je 6 Gabeln, Messer, Löffel, Kaffeelöffel.

11 17 059	blau	**59,95**

(6) 24 **18-tlg. Gläser-Set** aus kristallhellem Glas. Je 6 niedrige und hohe Universalgläser sowie 6 Weingläser. Alle Gläser lassen sich platzsparend ineinander stapeln – so nutzen Sie den Raum in Ihren Schränken optimal.

84 34 816	**24,99**

Luminarc

- Mit schönem floralem Design
- Besonders stoß-und hitzebeständig
- Mikrowellenfest
- Spülmaschinengeeignet

(4) 24,99 8 Speiseteller

(4) 24,99 8 Suppenteller

(4) 49,95 **56 Teile** Kaffee-/ Frühstücks-Set

NEU bei QUELLE

Luminarc

(5) 59,95 **66 Teile**

30-teiliges Service
+ 6 Platzsets
+ 6 Glasuntersetzer
+ 24-teiliges Besteck

Luminarc

(6) 24,99 **18 Teile** Gläser-Set

NEU bei QUELLE

- Platzsparend stapelbar

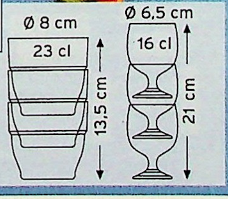

Vertrauen Sie auf Qualität

TOP HOME

Kochgeschirr super praktisch und extra günstig!

- Böden diamantfein abgedreht: liegen absolut glatt auf, leiten die Hitze optimal weiter
- Außen und innen antihaftbeschichtet

LGA Qualitäts-Zertifikat

DURIT SELECT

2 Jahre Garantie*
auf alle TOP-HOME-Artikel dieser Seite
*Leistungsumfang • Fahrtkosten im Serviceteil

① ab 33,99
Topf hoch
In 2 Größen lieferbar

④ 49,99
Universalbräter

⑤ 24,99
Stielkasserolle

⑦ ab 28,99
Schmorkasserolle
In 2 Größen lieferbar

Spar-Tipp
③ 79,-
4-tlg. Aluguss-Set
+ 1 Paar Thermogrips
Sie sparen 45,96

② ab 19,99
Pfanne flach
In 3 Größen lieferbar

⑥ ab 29,99
Pfanne hoch
In 2 Größen lieferbar

⑧ 19,99
Grillpfanne

- **Rundumlaufender, satinierter Dekorstreifen**
- **Hochgewölbter Glasdeckel mit Edelstahlrand**
- **Vollverkapselter Akku-Therm-Energiespeicherboden**
- **Backofengeeignet**
- **Töpfe innen poliert**
- **Milchtopf und Pfanne mit Antihaftversiegelung**

NEU bei QUELLE

Teflon Select

Edelstahl rostfrei

Auch für Induktion

⑨ 79,95
Topf-Set
5 Teile

GRATIS
bei Kauf von Ang. 9: 2 Silikon-Untersetzer, bzw. Topflappen

Temperaturbeständig von -40°C bis +120°C

⑪ 24,99
Microwellen- und Frischhaltegeschirr
10 Teile

GRATIS
bei Kauf von Ang. 11: 1 Stapelring für 2 Teller - spart Zeit!

Innen 3fach-antihaftbeschichtet

3 Teile = 1 Preis

⑩ 19,99
Pfannen-Set

①-⑧ [24] **TOP HOME Aluguss Kochgeschirr-Serie.** Hochwertige Qualität. Außen PTFE-antihaftbeschichtet, innen Ilag Durit Select. 3fach antihaftbeschichtet. Böden diamantfein abgedreht.

1/ **Topf hoch** mit Deckel.

14 07 033 Ø 20 cm	**33,99**
81 63 244 Ø 24 cm	**39,99**

2/ **Pfannen flach** ohne Deckel.

63 39 842 Ø 20 cm	**19,99**
62 07 011 Ø 24 cm	**25,99**
62 07 028 Ø 28 cm	**30,99**

3/ **4-tlg. Set:** Mit Glasdeckel: Topf hoch Ø 20 cm, 24 cm . Ohne Deckel: Stielkasserolle Ø 16 cm, Bratpfanne flach Ø 24 cm. Inkl. 1 Paar Thermo-Grips.

63 40 114 4-tlg. Set	**79,-**

4/ **Universalbräter** mit Deckel. Maße ca. 38x22 cm, H. ohne Deckel 12,5 cm, mit Deckel 17,5 cm.

97 04 787	**49,99**

5/ **Stielkasserolle** ohne Deckel. Ø 16 cm.

47 21 751	**24,99**

6/ **Pfannen hoch.** Mit Gegengriff. Ohne Deckel.

63 39 834 Ø 24 cm	**29,99**
63 39 829 Ø 28 cm	**35,99**

[24] **die schnelle 24 gegen Aufpreis. Nähere Infos im Service-Teil.**

PREISHITS, PREISHITS, PREIS

7/ **Schmorkasserollen** mit Deckel.

62 06 810 Ø 24 cm		**28,99**
62 06 824 Ø 28 cm		**33,99**

8/ **Grillpfanne** 27x27 cm.

61 77 736		**19,99**

(9) [24] **5-tlg. Edelstahl-Topf-Set** bestehend aus je 1 hoher Topf Ø 16, 20, 24 cm, 1 Milchtopf Ø 14 cm, 1 Pfanne Ø 24 cm. Milchtopf und Pfanne mit Antihaftversiegelung. **GRATIS:** 2 Silikon-Topfuntersetzer, auch als Topflappen zu verwenden.

16 92 782 5-tlg. Set		**79,95**

(10) [24] **3er-Set Alupfannen.** Innen 3fach antihaftbeschichtet, außen lackiert. Extra hohe Form. Ø 20, 24 und 28 cm.

66 45 072 3-tlg. Set		**19,99**

(11) [24] **10-tlg. Mikrowellen- und Frischhaltegeschirr** bestehend aus je 1 Kasserolle rund 0,7 l, 1,2 l, 2,2 l; je 1 Kasserolle quadratisch 0,8 l, 1,2 l, 2,0 l; je 1 Kasserolle eckig 0,7 l, 1,0 l; 1x 3-geteilter Menüteller Ø 24 cm, 1 Abdeckhaube Ø 24 cm. **GRATIS:** 1 Stapelring, spülmaschinengeeignet.

06 51 922 10-tlg. Set		**24,99**

(12) [24] **ELO 10-tlg. Komplett-Set "Black-star".** Innen und außen hochglänzend poliert. Gebauchte Form mit Schüttrand. Bakelitgriffe. Edelstahl-Flammschutz und Fingerschutzplatten goldfarben. Verkapselter Alu-Sandwichboden. Glasdeckel mit Edelstahlrand. Je 1 Kochtopf Ø 16, 18, 20, 24 cm, 1 Stielkasserolle Ø 16 cm, 1 Servierpfanne Ø 24 cm, 1 Dünsteinsatz Ø 24 cm, 3 Schüsseln Ø 12, 14, 16 cm.

86 96 289 10-tlg. Set	~~99,98~~*	**49,99**

(13) [24] **Universaltopf "Black-Star".** Mit gelochtem Spaghetti-Einsatz zum Abgießen von Nudeln, Kartoffeln oder Gemüse. Bei Ø 24 cm zusätzlich mit einem Dünsteinsatz

14 86 518 Ø 20 cm		**29,99**
63 44 707 Ø 24 cm		**39,99**

(14) **ELO 5-tlg. Emaille-Topfset,** bestehend aus 1 niedrigem Topf Ø 20 cm (2,3 l), je 1 hoher Topf Ø 16 cm (1,7 l), 20 cm (4,0 l), 1 Gemüsetopf Ø 24 cm (8,0 l), 1 Milchtopf Ø 14 cm (1,3 l). Spülmaschinengeeignet.

89 95 204	~~99,90~~*	**49,99**

(15) [24] **ELO Flötenkessel.** Kunststoffgriff.

37 82 494 Inhalt ca. 1,75 l		**19,99**

(16) [24] **Multibräter oval.** Edelstahl rostfrei 18/10, Bräter und Deckel mit verkapseltem Sandwichboden, Edelstahlgittereinsatz 18/10 mit Soßenklappe.

61 93 994 30x22 cm		**29,99**
14 30 532 38x28 cm		**39,99**

(17) [24] **6-tlg. Schnellkochtopf-Set** aus Edelstahl 18/10. Bestehend aus: je 1 Schnellkochtopf 3,0 l und 6,0 l, 1 Deckel passend für beide Töpfe, 1 Einsatz, 1 Standfuß, 1 Glasdeckel Ø 22 cm. Sicherheitsventil mit Druckablassventil. Überdrucksicherung im Deckelrand mit Sichtfenster. Sicherheitsmechanismus zum einfachen und bequemen Öffnen und Schließen.

07 65 454 Set	~~89,90~~*	**49,99**

Ersatzgummiring.

06 09 815		**8,99**

* gegenüber der unverbindlichen Preisempfehlung des Herstellers.

Fissler | MARKENQUALITÄT MADE IN GERMANY | Edelstahl rostfrei

„magic line"

- Problemloses Abgießen bei aufliegendem Deckel
- Mess-Skala innen, extra breiter Schüttrand
- Genoppte Kunststoffgriffe für sicheren Halt
- Energiesparender, vollgekapselter Super-Thermic-Boden
- Für alle Herdarten geeignet, auch für Induktion

10 Jahre Hersteller-Garantie

GRATIS
1 FISSLER Magic-Untersetzer beim Kauf von Ang. 1

Auch für Induktionsherde

① **299,-**
4-tlg. Topf-Set
Sie sparen 297,-*

① **4-teiliges Topf-Set "Magic Line"**, bestehend aus: 1 Bratentopf Ø 20 cm mit Deckel, je 1 Kochtopf Ø 16, 20, 24 cm mit Deckel. **GRATIS** dazu: 1 FISSLER Magic-Untersetzer. Spülmaschinengeeignet.

24 17 072	schwarz	~~596,-~~*	299,-
72 99 315	blau	~~596,-~~*	299,-

Griffe auch in Schwarz

Fissler | MARKENQUALITÄT MADE IN GERMANY | Edelstahl rostfrei | GS

„blue point"

- Bedienungsfreundliche, komfortable Kochstufen-Anzeige
- Sichere Handhabung durch integrierte Restdruck-Sperre
- Schnelles, problemloses Reinigen
- Für alle Herdarten geeignet

GRATIS
1 Ersatzgummiring zu jedem Schnellkochtopf beim Kauf von Ang. 2

NEU: auch für Induktionsherde

② ab **99,99**
Schnellkochtopf
Sie sparen bis zu 29,01*

② ab **159,-**
3-tlg. Schnellkochtopf-Set
Sie sparen bis zu 71,-*

② **Schnellkochtopf.** Schnellkoch-Deckel mit integrierter Restdruck-Sperre und Gegengriff. Auch im günstigen Set erhältlich.

04 31 564	4,5 l	~~129,-~~*	99,99
14 43 859	6,0 l	~~145,-~~*	119,-

3-tlg. Schnellkochtopf-Set. 1 Schnellbratpfanne 2,5 l, 1 Schnellkochtopf 4,5 l, 1 Deckel passend für beide.

24 82 477	~~224,-~~*	159,-

3-tlg. Schnellkochtopf-Set. 1 Schnellbratpfanne 2,5 l, 1 Schnellkochtopf 6,0 l, 1 Deckel passend für beide.

34 86 173	~~240,-~~*	169,-

24 **Ersatzgummiring** für Angebot 2.

85 84 222	11,99

Fissler | MARKENQUALITÄT MADE IN GERMANY

„black edition"

③ **199,-**
4-tlg. Set
Sie sparen 61,84*

- Modernes, exklusives Design
- Langlebige FISSLER-TITAN-Antihaft-Versiegelung
- Hitzebeständiger Glasdeckel für energiesparendes Sichtkochen
- Edelstahlgriffe, die kaum heiß werden
- Pflegeleicht, backofengeeignet

GRATIS
bei Kauf des 5-tlg. Sets
1 Backschaufel und
1 Schöpflöffel

Aluguss mit Antihaftbeschichtung

STIFTUNG WARENTEST
Test-Qualitätsurteil
GUT
Beschichtung
SEHR GUT
test 01/2003
www.test.de

③ **249,-**
5-tlg. Set
Sie sparen 97,79 *

„snapfix"
④ ab **54,95**
Pfanne
In 2 Größen lieferbar

Griff schwenkbar

③+④ **Kochgeschirr-Serie "Black Edition"** aus Aluguss. Innen und außen langlebige Antihaftversiegelung.

3/ **4-teiliges Sparset**, bestehend aus: je 1 Kochtopf Ø 16, 20, 24 cm mit Deckel und 1 Stielkasserolle ohne Deckel.

63 50 691	~~260,84~~*	199,-

5-teiliges Sparset, bestehend aus: je 1 Kochtopf Ø 16, 20, 24 cm mit Deckel, 1 Stielkasserolle Ø 16 cm, 1 Schmorpfanne Ø 28 cm mit Deckel. **GRATIS** dazu: 1 Backschaufel und 1 Schöpflöffel.

10 49 769	~~346,79~~*	249,-

4/ 24 **Pfanne Snapfix.** Der AluHeat-Premium-Spezialboden verzieht sich nicht, nimmt Wärme schnell auf und verteilt sie gleichmäßig. Mit praktischem, schwenkbarem Griff. Ohne Deckel.

98 07 647	Ø 24 cm	54,95
76 17 609	Ø 28 cm	69,95

24 **die schnelle 24** gegen Aufpreis. Nähere Infos im Service-Teil.

5 Jahre Hersteller-Garantie

Unser Bestes für Sie!

Dieses 12-teilige Edelstahl-Topfset hat viele durchdachte Details – da macht kochen richtig Spaß.

Großraumtopf Ø 24 cm und Schlüssel Ø 24 cm mit Saugknopf zum Abnehmen, als hoher Deckel verwendbar

Temperatur ablesen: jeder Topf mit Thermoknopf für energiesparendes Kochen

Gemüsereibe zum Raspeln, Reiben und Schneiden direkt in den Topf

Schüssel mit Spezial-Einsatzring zum Saucen "zaubern" im Wasserbad

Edelstahl rostfrei

Auch für Induktionsherde

⑤ 12-teiliges Topf-Set

99,95

Sie sparen 99,05*

⑤ 24 **12-tlg. Topf-Set,** bestehend aus je 1 Kochtopf Ø 16, 20, 24 cm, 1 Stielkasserolle Ø 16 cm, 1 zylindrische Pfanne mit Deckel Ø 24 cm, 1 Gemüsereibe mit Heber Ø 20 cm, 1 Adapterring Ø 24 cm für Reibe. Je 1 Kombischüssel mit Deckel Ø 20, 24 cm, 1 Dünsteinsatz Ø 24 cm, 1 Fritierkorb Ø 20 cm, 1 Saugknopf.
06 86 937 Set ~~199,-~~* **99,95**

Mit Bakelit-Griffen – die werden auf dem Herd nicht heiß

Hochwertiger Aluguss

Teflon Select

3 Jahre Hersteller-Garantie

⑥ **99,-** 5-tlg. Topf-Set

Sie sparen 50,50*

⑥ **5-tlg. Topf-Set "Vision"** aus hochwertigem Aluguss. Innen hochwertige Teflon Select-Antihaftbeschichtung. Außen antihaftbeschichtet. Schwarze, backofenfeste Bakelitgriffe mit Flammschutz. Backofengeeignet bis 240°. Glasdeckel mit Edelstahlrand. Spülmaschinengeeignet. Bestehend aus Kochtopf mit Glasdeckel Ø 16, 20, 24 cm, Stielkasserolle Ø 16 cm, 1 Edelstahl-Löffelablage.
60 88 797 Set ~~149,50~~* **99,-**

Arbeitet wie ein Backofen – nur schneller! Sie können ohne Öl oder Fett kochen!

Bekannt aus der TV Werbung

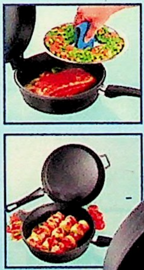

⑦ **79,-** Doubletta-Kochsystem

⑦ 24 **Doubletta-Kochsystem.** Das geschlossene System sorgt für eine optimale Hitzeverteilung und arbeitet wie ein Backrohr, nur viel schneller. Ein spezieller Dünsteinsatz teilt die Doubletta in zwei verschiedene Hitzezonen auf. Sie dünsten oben das Gemüse für die Beilage und grillen gleichzeitig unten die Hauptspeise. Zwei Gerichte im gleichen Kochvorgang. Dank der revolutionären Triple A Veredelung, kann nichts ankleben und nichts anbrennen. Sie können ohne Fett oder Öl kochen.
32 83 588 **79,-**

* gegenüber der unverbindlichen Preisempfehlung des Herstellers.

Holen Sie sich die TV-Stars

Neuheit für alle Nudel-Fans

Klingen antihaftbeschichtet

Für die Mikrowelle und zum Gefrieren geeignet

NEU bei QUELLE **Alle Angebote dieser Seite, außer Ang. 5/6**

(1)-(3) [24] **Titan-Pfannen aus Aluminium.** Innen mit Wabenbeschichtung und extrem widerstandsfähiger Titan-Antihaftbeschichtung mit doppeltem "Non-Stick-Effekt". Hitzeabweisende Kunststoffgriffe.

1/ **Aluminium-Pfannen ohne Deckel. Pfanne.**

11 49 133 Ø 28 cm — 19,95

Pfannen-Set, 3-tlg. Ø 20, 24, 28 cm.

26 01 832 — 39,95

2/ **Titan Eckpfanne.** 28x28 cm.

87 61 828 — 49,95

3/ **Titan Servierpfanne** mit Glasdeckel.

70 46 695 Ø 28 cm — 34,95

(4) [24] **Pasta-Maxx** – jetzt können Sie Spaghetti kochen, ohne den Herd einzuschalten. Energiesparend! Einfach kochendes Wasser in den Pasta-Maxx geben, garen lassen, abgießen – fertig! Aus hochwertigem Kunststoff.

33 38 371 32 cm hoch, Ø 7 cm — 19,95

(5) [24] **19-tlg. Messerblock.** Die Messerklingen mit Wellenschliff sind antihaftbeschichtet, das verhindert Ankleben von Schneidgut jeder Art. Kein Nachschleifen der Messer notwendig. Griffe aus schwarzem Kunststoff. Block aus massivem Holz, naturfarben. Je 1 Fleisch-, Brot-, Küchen-, Tomaten-, Filetier-, Säge-, Tranchiermesser, 8 Steakmesser, 1 Hackbeil, 1 Fleischgabel und 1 Allzweckschere.

21 20 637 Set — 34,99

(6) [24] **61-tlg. Aufbewahrungsset.** Lebensmittelecht und spülmaschinenfest. Die Deckel schließen geruchsneutral. Sie erhalten 49 Dosen, die stapelbar und platzsparend zu verstauen sind. Rechteckig, quadratisch, rund, oval mit farbig sortierten Deckeln. Inhalt ca. von 0,1 l bis 2,5 l. Dazu 5 Meßbecher, 6 Meßlöffel in verschiedenen Maßeinteilungen und 1 Rührstab.

97 16 177 61 Teile — 19,95

(7) [24] **Cerealien-Spender.** So bewahren Sie Ihr Müsli, Kornflakes oder andere Lebensmittel geschützt und trocken auf. Mit dem Drehrad die gewünschte Menge entnehmen. Aus Kunststoff. 3 l Inhalt je Behälter. Maße: 31x45x16,5 cm.

18 10 669 — 16,95

(8) [24] **Wasserspender.** Einfach einen Becher

 [24] **die schnelle 24** gegen Aufpreis. Nähere Infos im Service-Teil.

in Ihre Küche – super günstig!

QUELLE

Mit praktischem Dosierer

Schneidet gleichmäßige Scheiben

Mit Beleuchtung

Für Gas, Ceran oder Elektroherd

Getrennt aufbewahren in einer Box

Wasser und Getränke auf Knopfdruck

Hält Getränke lange heiß – oder kalt

unter den Auslass stellen und per Knopfdruck das Wasser fließen lassen. Auch für andere Getränke geeignet. Fassungsvermögen: 3 l. Durch das leichte Kunststoffmaterial ist der Dispenser leicht zu transportieren.

79 63 539 **24,95**

(9) 24 **3-tlg.Schneidset,** bestehend aus **Wellenschliffmesser** (34 cm lang) für Brot, Gemüse und Salate, **Schinkenmesser** (34 cm lang) für Fleisch, Wurst oder Käse und **Tranchiergabel** (28 cm lang) mit extra langen Zinken. Mit Abstandshalter (0-3 cm): so schneiden Sie perfekt und gleichmäßig! Aus geschliffenem Klingenstahl, mit rutschfestem Kunststoffgriff.

98 17 841 **24,95**

***UVP unverbindliche Preisempfehlung des Herstellers**

(10) 24 **2-tlg. Set: Elektrische Salz- und Pfeffermühle.** Optimales Mahlen und Verteilen auf Knopfdruck. Mit Beleuchtung (Batteriebedarf: 4 AA-Batterien). Unverwüstliches, hochwertiges Präzisionsmahlwerk aus Keramik. Höhe jeweils ca. 22,5 cm. Ohne Batterien.

44 99 098 2-tlg. Set **14.95**

(11) 24 **Sandwichtoaster.** Den Toast einlegen, nach Wunsch belegen, zuklappen und auf dem Herd von beiden Seiten backen – fertig! Mit Antihaftversiegelung, damit nichts anhaftet. Geeignet für Gas,- Ceran- und Elektroherd. Kein Verbrennen beim Wenden durch den hitzeabweisenden Bakelit-Griff. Toastfläche ca. 20x12 cm.

72 10 890 **14.95**

(12) 24 **Aufbewahrungsbox** für Brot und Kuchen, oder Schwarz- und Weißbrot. So bleibt alles lange frisch! Platzsparend durch die 2 Etagen. Aus Kunststoff.

16 55 340 **14.99**

(13) 24 **Thermo-Maxx.** Ideal fürs Büro, Parties oder Straßenfeste. Durch die Spezialisolierung bleiben Ihre Getränke stundenlang heiß oder kalt. Inhalt 3 l.

15 25 391 **14.95**

QUELLE.

WENKO WENKO WENKO WENKO WENKO WENKO

Kochfeldschutz und zusätzliche Arbeitsfläche - in 3 Dekoren

① ab **19,99** **2er-Set**

① 24 **Glas-Abdeck- und Arbeitsplatten.** Auch zum Abstellen von heißen Töpfen geeignet. Oberfläche kratzfest. Maße je ca. 52x30 cm.

A/ **Für Ceran-Kochfeldplatten** mit je 4 rutschfesten Noppen.

	2er-Set
27 76 281 transparent weiß	19,99
42 87 952 Marmor-Dekor	24,99
82 36 510 Kornblume	24,99

B/ **Für Elektro-Herdplatten** mit je 4 rutschfesten Gummi-Füßen.

	2er-Set
25 81 219 transparent weiß	24,99
57 16 258 Marmor-Dekor	29,99
79 11 663 Kornblume	29,99

Ceran-Reinigungs-Set

② 24 **1 Kochfeldreiniger** à 125 ml und **1 Reinigungsschaber**. Der Reiniger überzieht das Kochfeld mit einem unsichtbaren Film, verhindert Ansetzen/Festbrennen von Speisen. Schaber: TÜV-GS geprüft. Mit 2 Ersatzklingen.

57 58 132 12,99

Spezialbräter für extra saftiges Fleisch

③ ~~24,95~~* **19,95** Spezialbräter

Preis-senkung 5,-*

*gegenüber der unverbindlichen Preisempfehlung des Herstellers

③ 24 **Spezialbräter** aus Metall. Herausnehmbarer, verchromter Metallrost für knuspriges Grillen. Die Noppen im Deckel halten den Braten schön saftig - ganz ohne Übergießen mit Bratensoße.

62 23 139 ~~24,95~~ 19,95

Lange frisch und immer griffbereit

④ **29,99** Kartoffeltopf

⑤ **16,99** **2er-Set** Lustiger Knoblauch- und Zwiebeltopf

④+⑤ 24 **Vorratstöpfe für Kartoffeln, Knoblauch und Zwiebeln.** Keramik mit originellen Gesichtern. Die Löcher in den Gefäßdeckeln sorgen für ausreichend Luftzufuhr, so dass Ihr Vorrat wochenlang frisch bleibt.

4/ **Kartoffeltopf.** Ca. H. 28 cm, Ø 23 cm.
50 52 712 für ca. 5 kg 29,99

5/ **Knoblauch- und Zwiebeltopf.** Knoblauch: ca. H. 13 cm, Ø 14 cm, 0,5 l; Zwiebel: ca. H. 16 cm, Ø 16 cm, ca. 1,0 l.
68 16 991 2-tlg. Set 16,99

Unglaublich: bis zu 5 Stunden warme Speisen

Spar-Tipp ⑥ **54,99** 3-tlg. Set (A+C+D)

Sie sparen **9,98**

⑥ 24 **Thermo-Isolier-Set** hält Speisen lange warm oder kalt. Mit doppelwandiger Spezial-Kunststoff-Isolierung. Ideal zu Hause, beim Camping oder beim Picknick.

Terrinen

A/ **10 74 031** 1,6 l	19,99
B/ **10 80 007** 2,6 l	24,99
C/ **10 80 013** 3,5 l	29,99
Sauciere	
D/**10 80 039** 0,4 l	14,99
Spar-Set: Terrinen 1,6 l + 3,5 l + Sauciere.	
10 67 043 3-tlg. Set	54,99

Sie sparen 9,98!

Regal - passend für alle Spülen

NEU bei QUELLE

⑦ je **49,99** Spülbecken-Regal

⑦ **Spülbeckenregal**, verchromt. Für Spülen bis 85 cm. Ca.: L/B/H 93/22,5/30,5 cm. Mit Aufbauanleitung. **Gratis: 1 Schwamm + 1 Abfluss-Sieb.**

A/ **Mit 2 ausziehbaren Schubladen.**
96 17 188 49,99

B/ **Mit ausziehbarem Ablagekorb.**
80 90 209 49,99

GRATIS! Bei Kauf von Ang 7: 1 Spülschwamm + 1 Abfluss-Sieb

24 **die schnelle 24** gegen Aufpreis. Nähere Infos im Service-Teil.

Unser Bestes für Sie!

Frisch halten und luftdicht verschließen – mit diesem Vakuum-System geht's ganz leicht.

TV bekannt aus der Werbung

NEU bei QUELLE

Genius PEOPLE WITH EXPERIENCE

⑧ ab **14,99**
Vakuum-/Frischhalte-Dosen

Spar-Tipp
49,95
4 Dosen + Vakuumpumpe (Ang. A-E)
Sie sparen **33,-**

⑧ 24 **Vakuum-/Frischhalte-Dosen.** Verlängern Sie die Haltbarkeit Ihrer Lebensmittel um das 4-5fache. Frischhalten durch Vakuum - ohne Geschmacks- und Vitaminverlust. Mit Datumsanzeige. Jede Dose enthält 1 Einlegegitter.

A/ **66 55 770**	Vakuumpumpe	6,99
B/ **40 54 353**	0,5 l	14,99
C/ **61 77 863**	0,8 l	17,99
D/ **56 42 110**	1,4 l	19,99
E/ **06 09 150**	2,0 l	22,99

Spar-Tipp: 5-tlg. Set. (Ang. A-E)
je 1x 0,5 l; 0,8 l; 1,4 l; 2,0 l und 1 Vakuum-Pumpe.
Gratis dazu: ein Vakuum-Flaschenverschluss.
Sie sparen 33,-!
94 75 396 5-tlg. Set 49,95

GRATIS
1 Vakuum-Flaschenverschluss bei Bestellung des 5-tlg. Sets.

Klassische Küchenhelfer – die dürfen in keiner Küche fehlen

⑨ **9,99**
7 Teile

⑩ je **22,99**
Gewürzleiste **Mit Inhalt**

⑨ 24 **7-tlg. Löffelgarnitur** aus Kunststoff. Für alle beschichteten Töpfe und Pfannen. Je 1 Pfannenwender, Kartoffelstampfer, Schneebesen, Schöpf-, Schaum-, Spaghettilöffel, Wandleiste.

59 08 065	7-tlg. Set	9,99

⑩ 24 **Gewürzleiste** mit 8 gefüllten Gläsern. BxH 40x14 cm. Inhalt 75 ml je Glas.

31 34 625	blau	22,99
35 01 155	weiß	22,99

⑪ 24 **3fach Abroller** aus Kunststoff. Mit Inhalt. Maße HxBxT 26x38x6cm.

64 08 764	blau	22,99
72 32 981	weiß	22,99

LEIFHEIT
Mit Küchenrolle

⑪ je **22,99**
3fach Abroller

Platzsparend zusammenklappbar

WESTMARK

NEU bei QUELLE

Edelstahl rostfrei

⑫ **29,99**
Allesschneider

Zusammenklappbar

⑫ 24 **Allesschneider** aus Kunststoff. Rundmesser aus rostfreiem Edelstahl, variabel verstellbare Schnittstärke. Platzsparend zusammenklappbar. Optimaler Halt durch Saugfuß.

74 40 561	29,99

Jede Woche neu! Donnerstag ist QUELLE-Tag! Nähere Infos Seite 4

Backformen, die alles können

LURCH

FLEXI LIGHT

Damit gelingen Gugelhupf, Königskuchen und andere Kuchenrezepte und auch Brotbacken problemlos!

- **Auch zum Einfrieren und für die Mikrowelle**
- **Temperaturbeständig von -60°C bis 260°C**
- **Natürliche Antihaft-Wirkung – kein Einfetten nötig**
- **Energiesparend – bis zu 20% kürzere Backzeit**

Backen ist Liebe...
...Sanella ist Backen.

5 Teile

① 39,99
Back-Set

KRUPS

④ ab 44,99
Elektronische Haushaltswaage „Scale Control"

- **In kg wiegen, Flüssigkeiten in Liter abmessen**

Edelstahl rostfrei

⑤ 19,99
Passier mühle

Inkl. 3 Lochscheiben

WESTMARK

⑥ 24,99
Reibemaschine mit 4 Trommeln

ÖKO-TEST
RICHTIG GUT LEBEN
Lurch Flexiform
sehr gut
Ausgabe 01/2001
Rubrik: Neue Produkte

② ab 12,99
Backunterlagen

- **Spülmaschinenfest**
- **Hygienisch**
- **Nie mehr angebrannte Borsten**
- **Hitzebeständig bis 260°C**

③ 9,99
Silikonpinsel

2er-Set

Backen | Frischhalten | Tragen

3 Jahre Hersteller-Garantie

zenker

⑦ 14,99
Obstkuchen-Backblech mit Haube

- **Auslaufsicher durch Silikonring im Deckel**
- **Temperaturbeständig von -20°C bis +130°C**
- **100 % wasserdicht**
- **Inkl. Abtropfgitter**

LOCK & LOCK

NEU bei QUELLE

⑧ 39,99
9-tlg. Set

Microfest | SPÜL MASCHINEN FEST

Bekannt aus der TV Werbung

①+② 24 **Flexi-Backzubehör.** Aus 100% Silikon. Obstsäurebeständig. Spülmaschinenfest. Lebensmittelecht. Vielseitig einsetzbar.

1/ **5-tlg. Flexi-Back-Set.** Sie erhalten je 1 Kastenform (25 cm), Rundform (Ø 26cm), Gugelhupfform (Ø 22 cm), Muffin-Form (für 6 Muffins) und Teigschaber (26 cm lang).

28 56 535		**39,99**

2/ **Backunterlage.**

82 36 443	30x35 cm	**12,99**
86 19 749	30x40 cm	**15,99**

③ 24 **2er-Set Silikonpinsel.** Problemlos können Sie Fett in heißen Pfannen verteilen. Ideal zum Bestreichen von Brat- und Backgut

43 90 219	ca. 20/22 cm lang	**9,99**

④ 24 **Waage "Scale Control 2000".** Mit Zuwiege-Einrichtung, LCD-Anzeige sowie Überlastungs- und Batteriewechselanzeige. Tragkraft 2 kg. Feineinstellung bis 2000 g = 1 g.

38 75 677	**44,99**

24 **Waage "Scale Control 5000".** Wie vorher, jedoch mit Rührschüssel. Tragkraft 5 kg. Feineinstellung bis 2000 g = 1 g, bis 5000 g = 2 g.

66 76 750	**54,95**

⑤ 24 **Passiermühle.** Mit 3 Passierscheiben: 3 mm für festes, groberes Püree, 2 mm für feines Püree und 1 mm für Saucen, Gelees, Obstpüree oder Babynahrung. Aus Edelstahl 18/10.

09 13 750	Ø 20 cm	**19,99**

⑥ 24 **Reibemaschine.** Mit 4 Trommeln aus rostfreiem Edelstahl. Mit Saugfuß und Schraubzwinge für sicheren Stand.

08 67 008	**24,99**

⑦ 24 **Obstkuchen-Backblech.** Extra hoher Rand und extra hohe Frischhalte-Haube. Mit sicheren Transportverschlüssen. Ca. 42x29x4 cm.

03 44 707	**14,99**

⑧ 24 **Lock & Lock - 9-tlg. Dosen-Set.** Die Frischhalte- und Aufbewahrungsboxen sind 100% luft- und wasserdicht, aromafest und lebensmittelecht. Je 1 Box à 9,0 l und 1,9 l, 2 Boxen à 0,85 l, 4 Boxen à 0,35 l und 1 Abtropfgitter.

55 44 905	9-tlg. Set	**39,99**

⑨ 29,99
Eis-Crusher

⑩ 19,99
Zitrus-Presse

24 **die schnelle 24 gegen Aufpreis. Nähere Infos im Service-Teil.**

Unser Bestes für Sie!

(11) 49,99
4-teilige Grundausstattung, in 2 Farben lieferbar

(12) je 6,99
Konzentrat

Wasser Maxx elegance

PFAND FREI.

Nie mehr schwere Kästen schleppen

1 Wasser-Maxx-Gerät
+ 2 PET-Flaschen à 0,5 l
+ 2 PET-Flaschen à 1 l
+ 2 Kohlensäurezylinder
+ 5 TRi TOP-Konzentrate

= 12-teiliges Sparpaket

(11) ~~99,95~~ **69,95**

Sie sparen 30,-

Der GENERAL Auffüll-Service liefert Ihnen – im Austausch gegen Ihre leeren Kartuschen – neu gefüllte Kartuschen. Bestellen Sie Ihre Kartuschen über unsere Service-Hotline:

0180- 5 67 20 30

(€ 0,12 /Min. T-Com)

Hier erfahren Sie auch die aktuellen Preise für die Austausch-Kartuschen.

» Auch in Blau

(9) 24 **Eis-Crusher.** Edelstahl. Verchromt.

05 98 682	**29,99**

(10) 24 **Zitrus-Presse.** Edelstahl. Verchromt.

21 62 698	**19,99**

(11) Mit dem **Wasser-Maxx "Elegance"** verwandeln Sie Ihr Trinkwasser in erfrischend sprudelndes Wasser. Sie füllen die PET-Flasche mit Wasser und stellen sie in den Wasser-Maxx. Durch die CO_2-Zuführung erhalten Sie sekundenschnell sprudelndes Wasser.

4-tlg. Grundausstattung: 1 Wasser-Maxx-Gerät, 2 PET-Flaschen à 1,0 l und 1 Kohlensäurezylinder für ca. 40 l.

08 43 604 blau	je
34 41 682 grau	**49,99**

24 **Kohlensäurezylinder**, für ca. 40l.

10 51 016	**19,99**

12-tlg. Spar-Set: 1 Wasser-Maxx-Gerät, 2 PET-Flaschen à 0,5 l, 2 PET-Flaschen à 1,0 l, 2 Kohlensäurezylinder, je 1 TRi TOP-Konzentrat Orange-Mandarine, Himbeere, Waldmeister, Cola-Zitrone und Kirsch-Banane.

43 27 008 blau	~~99,95~~	**69,95**
72 11 789 grau	~~99,95~~	**69,95**

Sie sparen 30,- !

(12) 24 **5 Konzentrate** mit natürlichen Aromastoffen. Inhalt je 500 ml – für ca. 12 Liter Erfrischungsgetränke. (1 l = 13,98 €).

76 14 149 Wellness	**6,99**
20 05 376 Apfel	**6,99**
06 14 328 Exotic-Multivitamin	**6,99**
37 57 787 Erdbeere	**6,99**
94 30 347 Eistee-Zitrone	**6,99**

TOP HOME

Vertrauen Sie auf **Qualität**

Küchenmöbel super praktisch und extra günstig!

MARKENQUALITÄT MADE IN GERMANY

Angebote 1-7, 9,10

2 Jahre Garantie*
auf alle TOP-HOME-Küchenmöbel dieser Seite
*Leistungsumfang • Fahrtkosten jeweils im Serviceteil

weiß

① ab **99**95
Küchenregal, weiß

buchefb.

② je **17**99
3 Küchendosen oder
6 Gewürzdosen

③ **29**99
Rollenhalter
● **Mit Küchenrolle**

④ **29**99
Rollbrotkasten mit
Schneidbrett

weiß

buchefb.

⑤ **49**99
Küchenrollwagen

weiß

Tiefe
50, 60
oder
64 cm

buchefb.

⑥ ab **59**95
Nischenrollwagen

Arbeitsbrett ausziehbar

buchefb.

weiß

⑦ **139**95
Universalküchenwagen

Für 6 Flaschen
Für 10 Gläser

NEU bei QUELLE

⑧ **39**99
Weinregal

⑨ **29**99
Eckregal

NEU bei QUELLE

PREIS HIT
⑩ Mini-Rollküche
nur **99**95

buchefarben

① **Küchenregal.** Hochwertige Acryl-Glastüren. Griffe aus Kunststoff, verchromt. 3 Schubladen herausnehmbar. H/B/T 64/120/15 cm. Mit Aufbauanleitung.

99 85 172	weiß	**99,95**
82 61 571	buchefarben	**109,95**

② 24 **3 Vorratsdosen aus Steingut.** Für Salz, Zucker und Mehl. Höhe ca. 14 cm, Ø 12 cm.

66 21 492	3er-Set	**17,99**

6 Gewürzdosen. Für Pfeffer, Chili, Curry, Paprika, Oregano und Kümmel. H. ca.11 cm, Ø 8 cm.

22 85 749	6er-Set	**17,99**

③ 24 **Rollenhalter** aus Massivholz. Mit 2 Schneidschiebern. Inkl. 1 Küchenrolle. **Maße:** ca. L/B/H 36/7/27 cm. Inkl. Befestigungsmaterial.

53 71 783	Buche massiv	**29,99**

④ 24 **Rollbrotkasten** mit Schneidebrett aus Holz. **Maße:** ca. L/B/H 40/28/18 cm. Schneidbrett: 36x24 cm.

65 62 958	Buche massiv	**29,99**

⑤ **Küchenrollwagen.** Mit Schublade. Maße: H/B/T 85/42/35 cm. Kunststoffoberfläche Buchenachbildung o. weiß. Mit Aufbauanleitung.

63 26 168	weiß	**49,99**
62 17 156	buchefarben	**49,99**

⑥ **Nischenrollwagen.** Kunststoffoberfläche Buchenachbildung oder weiß. Abdeckung aufklappbar.

H/B/T 85/25/50 cm. Mit Aufbauanleitung.

70 86 557	weiß	**59,95**
30 51 502	buchefarben	**65,95**

H/B/T 85/25/60 cm. Mit Aufbauanleitung.

23 92 087	weiß	**64,95**
47 98 793	buchefarben	**69,95**

H/B/T 85/30/64 cm. Mit Aufbauanleitung.

47 74 670	weiß	**69,95**

⑦ **Universal-Küchenwagen.** Mit ausziehbarem Arbeitsbrett, 2 Schubladen, 1 Großraumschublade, 2 Relings. Spanplatte kunststoffbeschichtet. Griffe aus Kunststoff, verchromt. H/B/T ca. 85/70/40 cm. Mit Aufbauanleitung.

41 36 062	weiß	**139,95**
41 36 049	buchefarben	**139,95**

QUELLE

(8) **Weinregal** aus Metall verchromt für 6 Flaschen. Mit Hängevorrichtung für 10 Gläser. Maße ca. H/B/T 21/48/18 cm. Mit Befestigungsmaterial.
76 94 233 39,99

(9) [24] **Küchen-Eckregal "Cindy"** zur optimalen Nutzung von Ecken (auch an geraden Wänden verwendbar). Buche massiv mit Alu. **Maße:** Schenkellänge 41 cm, H. 34 cm, T. 13 cm.
63 77 653 29,99

(10) [E] **Mini-Rollküche.** Spanplatte mit melaminbeschichteter Oberfläche. Ideal für kleine Räume. Mit ausziehbarem Boden. Insgesamt 3 Ablagen. Große Ablage (H/B/T 35/50/40 cm) für Microwelle geeignet. Mit 4 Rollen und verchromten Metallgriffen. Maße inkl. Rollen H/B/T ca. 125/54/40 cm. Mit Aufbauanleitung.
37 23 879 weiß 99,95
88 13 418 buchefarben 99,95

(11) - (16) **Dekorative Regalserie** aus Massivholz: buchefarben gebeizt und lackiert oder weiß lackiert. Mit Aufbauanleitung. Ohne Inhalt.
11/ **Eckregal links.** H/B/T ca. 50/21/13 cm.
54 05 224 weiß 19,99
43 84 223 buchefarben 24,99
12/ **Eckregal rechts.** H/B/T ca. 50/21/13 cm.
53 64 010 weiß 19,99
72 03 333 buchefarben 24,99

(11) Eckregal (13) ab 42,99 Hängeschrank (14) ab 44,99 Hängeschrank (15) ab 44,99 Hängeschrank (12) Eckregal

buchefarben

(11) - (16) Küchenserie in 2 Farben und 5 Ausführungen
Ohne Inhalt

(11) + (12) je ab 19,99 Eckregale

Spar-Tipp
(16) ab 99,95
Spar-Set: Ang. 13-15
Bis zu gespart 38,90

(17) 39,99 Eckkonsole

(19) ab 19,99 Edelstahlbord
● **In 3 Größen**

Formschön, pflegeleicht, hygienisch

NEU bei QUELLE
Edelstahl rostfrei
Angebote 17-21

(18) 29,99 Rollenhalter mit Ablage

(20) 49,99 Spülbecken-Regal

(21) 39,99 Unterbau-Ablage

13/ **Hängeschrank** mit 3 Ablagen und Rollenhalter. H/B/T ca. 50/40/13 cm.
97 25 497 weiß 42,99
02 51 949 buchefarben 52,95
14/ **Hängeschrank** mit 2 Glastüren, 1 Zwischenboden und 1 Ablage. H/B/T ca. 50/40/13 cm.
19 34 721 weiß 44,99
69 68 918 buchefarben 57,95
15/ **Hängeschrank** mit 4 Ablagen, 2 Schubladen und 3 Haken. H/B/T ca. 50/40/13 cm.
38 52 657 weiß 44,99
38 47 463 buchefarben 57,95
16/ **3-teiliges Spar-Set,** Ang. 13-15. **Sie sparen in Weiß 33,02; in Buchefarben 38,90!**
63 43 516 weiß 99,95
59 11 088 buchefarben 129,95

(17) - (21) [24] **Elegante Ablagen, Edelstahl 18/10,** seidenmatt geschliffen. So schaffen Sie zusätzlichen Platz und Ordnung in Ihrer Küche. Vordere Kante abgerundet. Inkl. Befestigungsmaterial und Aufbauanleitung.
17/ **Eckkonsole.** Maße ca.: 62,5x45x45 cm.
47 50 299 39,99

18/ **Rollenhalter mit Ablagebord.**
54 82 969 ca. 30x16,5x14 cm 29,99
19/ **Edelstahlbord in 3 Größen.**
61 66 286 ca. 35x14 cm 19,99
12 09 443 ca. 45x14 cm 27,99
35 48 802 ca. 58x14 cm 29,99
20/ **Spülbeckenregal.** Maße ca.: oben: 45x14cm; unten: 70x14 cm.
89 66 105 49,99
21/ **Unterbau-Ablage.** Maße ca. 60x30 cm.
10 70 923 39,99

(22) - (24) **Küchentheke und Stühle** aus Stahlrohr, alufarben pulver-beschichtet, MDF, buchefarben. Mit Aufbauanleitung.
22/ **2er-Set Stühle.** Maße ca. H/B/T 75/52/46 cm. Sitzh. ca. 45 cm.
77 69 396 69,95
23/ **Tisch** mit 1 Ablage und 2 Gitterfronten mit 6 Haken. Maße: H/B/T ca. 76-78/100/55 cm. Mit Höhenausgleichsfüßen
64 06 073 109,95
24/ **3-tlg. Komplett-Set** aus Angebot 22 + 23.
54 33 064 139,95

(23) (22)

Spar-Tipp
(24) 139,95
3-tlg. Komplett-Set
Sie sparen 39,95

NEU bei QUELLE

Ein Plätzchen für Zwei

- Pflegeleichte Oberflächen
- Flaschenregal
- Platzsparende Klapphocker mit Lehne
- Hochwertige Aluminium-Optik
- 4 Ablageflächen für alles, was man bei Tisch braucht
- Mit Wandbefestigung

① **69,95**
3-tlg. Küchentheke

Preissenkung 50%

① **Universaltheke und 2 Klapphocker.** Moderne Theke mit 5 zusätzlichen Ablageflächen z.B. für Küchenutensilien, Flaschen, Zeitschriften usw. Pflegeleichte, kunststoffbeschichtete buchefarbene Platte. Gestell aus pulverbeschichtetem Stahlrohr im Aludesign. Maße ca. H/B/T 80/120/40 cm. Dazu passend: 2 Klapphocker mit Rückenlehne. Maße je ca. H/B/T 80/47/40 cm. Sitzhöhe ca. 60 cm.
78 31 259 ~~139,90~~ **69,95**

Zusammenklappbar

② **86,95**
Servierwagen

Große herausziehbare Körbe

③ **59,95**
Metall-Roll wagen

GRATIS 1 Kellner-Messer

④ **99,95** buche farben
Küchen-Rollwagen mit Eimer

Zum Unterschieben

⑤ ab **34,99**
Nischenrollwagen

Mit 4 Leichtlaufrollen

⑥ **59,95**
Küchenwagen

Mit 7 Ablagen

⑦ **49,99**
Schuhregal

② **Servierwagen.** Stahlrohrgestell mit 2 Kunststoffplatten, 4 Leichtlaufrollen. Maße ca.: L/B/H 66/41/68 cm.
02 53 834 Mahagoni-Nachbildung
02 86 299 Eiche-Nachbildung
99 76 380 Buche-Nachbildung
je **86,95**

③ 24 **Metall-Rollwagen** mit 3 großen herausziehbaren Körben und einer Ablage. Vier Rollen, davon 2 mit Feststellbremse. Maße: H/B/T 75,5/27,5/47 cm.
63 47 292 **59,95**

④ **Küchen-Rollwagen mit Eimer** aus Edelstahl und seitlichem Flaschenfach für 6 Flaschen. **Material:** Spanplatte mit melaminbeschichteter Oberfläche. Maße inkl. Rollen: ca. H/B/T 85/60/40 cm. Mit Aufbauanleitung.
Gratis dazu: 1 Kellner-Messer
48 14 765 weiß **99,95**
94 81 608 buchefarben **99,95**

⑤ 24 **Nischenrollwagen** mit 4 Schubladen, aus robustem Kunststoff. Zum Unterstellen unter eine vorhandene Arbeitsplatte geeignet.
Maße: H/B/T 79/17,5/45 cm.
67 73 694 **34,99**
Maße: H/B/T 97,5/17/45 cm.
66 10 924 **39,99**

⑥ **Küchenwagen** aus Holz mit 2 Ablagen, 1 Weinablage und 1 Schublade. Mit 4 Leichtlaufrollen. Maße H/B/T ca. 81/52/43 cm. Mit Aufbauanleitung.
78 25 116 **59,95**

⑦ **Schuhregal.** Übersichtlich aufgeräumt haben Sie alle Schuhe immer griffbereit. Regal mit 7 Ablagen aus Massiv-Holz Kiefer, lackiert. Maße H/B/T ca. 104/28/29 cm. Mit Aufbauanleitung.
39 66 160 **49,99**

⑧ **Auszugsystem für 3fache Mülltrennung.** Handauszug verzinkt. 1 Eimer 11 l, 2 Eimer je 4 l. Mit Montageanleitung und Zubehör. Mindest-Einbaumaße ca: H/B/T 35,5/26/47 cm.
70 98 461 **52,95**
Automatisches Auszugsystem. Wie vorher, jedoch mit automatischem Auszug beim Öffnen der Tür. Mindesteinbaumaße ca. H/B/T 37,5/32/49,5 cm. Mindestinnenmaß für Schrank 40 cm Breite.
03 15 021 **82,95**

⑨ **Tret-Abfalleimer** aus beschichtetem Stahlblech. Deckel aus schwarzem Kunststoff. Separat herausnehmbare Kunststoff-Inneneimer (je 11 Liter).
Mit 2 Inneneimern. H/B/T ca. 44/34/32 cm.

die schnelle 24 Artikel mit den Zeichen 24 B liefern wir gegen Aufpreis. Mit 24 in 24 Stunden, mit 48 meist in 48 Stunden, bei Bestellung über 0180 - 53 100 (€ 0,12/Min. aus dem Festnetz der T-Com) oder www.quelle.de und überall bei QUELLE. Info siehe Serviceteil.

Müll trennen mit System

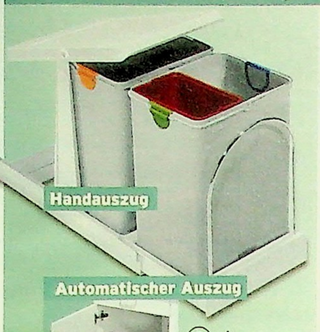

⑧ ab **52,95**
Auszugsystem für 3-fache Mülltrennung

⑨ ab **36,99**
Tret-Abfalleimer

PREIS HIT
⑩ Einbau-Abfalleimer
19,99

⑪ **29,99**
Automatischer Abfallsammler

Staubfreie Böden – ganz automatisch

⑫ **19,99**
Robo Mop
• Inkl. 10 Ersatz-Staubtücher

Rollen statt tragen!

⑬ **49,99**
Einkaufsroller "Scala"
● Reflektorräder

⑭ **79,95**
Einkaufsroller "Easy"
● Mit Spezialrädern zum Treppensteigen

⑮ **89,95**
Einkaufsroller Royal
● Zusammenklappbar
● Mit Schirm-, Kühl- und Organizerfach
● Große Speichenräder
● Tragkraft 60 kg

● Kühlfach

90 78 116 weiß		je
34 25 319 blau		**36,99**
30 60 963 Edelstahl		**39,99**

Mit 3 Inneneimern. H/B/T ca. 44/46/32 cm

43 85 882 weiß		je
78 90 826 blau		**47,99**
85 89 094 Edelstahl		**49,99**

⑩ 24 **Einbau-Abfalleimer** mit mechnischer Öffnung des Deckels. Füllmenge 12 l. Einfach zu befestigen. Zum Einbau in linke und rechte Türen geeignet. Mit Befestigungsmaterial und Einbauanleitung. Maße: ca. H/Ø 39/25

65 22 442 — **19,99**

⑪ 24 **Automatischer Abfallsammler.** Öffnet automatisch mit Sensortechnik. Schließt selbsttätig. Füllmenge: 18 l. Manueller Betrieb möglich. 4 Batterien (Mono LR 20) – nicht im Lieferumfang enthalten.

86 56 115 — **29,99**

⑫ 24 **Robo Mop** zieht den Staub "magisch" an: denn das Gerät rollt selbstständig durch ihre Wohnung. Robo Mop ist zur Reinigung von allen glatten Oberflächen wie Laminat, Fliesen, Parkett oder anderen Holzböden geeignet. Das auswechselbare, antistatische Vlies-Staubtuch wird an Klettverschluss-Punkten befestigt. Mit Akku und Ladegrät. Inkl. 10 Ersatz-Staubtüchern.

69 06 265 — **19,99**

Gleich mitbestellen: 25 Ersatztücher.

33 46 873 — **8,99**

⑬ **Einkaufsroller "Scala".** Mit klassischer Stofftasche. Maße ca. 36/57/22 cm; Schirmfach und Reißverschluss-Innentasche. Gestellhöhe ca. 105 cm. Tragkraft 40 kg. Griffbügel abfaltbar. Reflektorräder Ø ca. 15 cm.

19 31 830 — **49,99**

⑭ **Einkaufsroller "Easy".** Transportieren leichter gemacht. Die Spezialräder ermöglichen müheloses Treppensteigen. Mit klassischer Stofftasche. Maße ca. 36/57/22 cm; Schirmfach und Reißverschlussinnentasche. Gestellhöhe ca. 105 cm. Tragkraft 40 kg.

09 93 987 — **79,95**

⑮ **Einkaufsroller "Royal".** Mit Stofftasche. Maße ca. 34/53/23 cm. Kühlfach, Schirmfach und rückwärtigem Handy-/Organizerfach. Gestellhöhe ca. 108 cm. Speichenräder Ø ca. 25 cm. Tragkraft 60 kg. Griffbügel abfaltbar. Stützfuß hochklappbar. Mit Reflektorstreifen.

55 56 968 — **89,95**

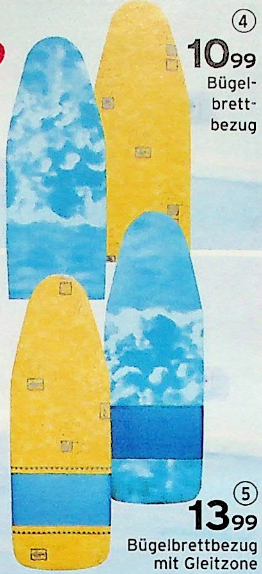

Boden- und Fensterwischer mit Sprühstrahl

HAUSREIN

Leichter putzen mit Microfaser

Teppichkehrer mit rotierenden Bürsten

① **Bügeltisch Fashion** mit dampfdurchlässiger Metallbügelfläche. Bügeleisen-Ablage mit hitzefesten Silikonnoppen. Lackiertes Stahlrohr. Bügelbrettbezug 100% Baumwolle.
"Fashion S". Stufenlos höhenverstellbar bis 88 cm. Bügelfläche 110 x 30 cm.
23 12 725 29,99
"Fashion S Plus". Stufenlos höhenverstellbar bis 88 cm. Bügelfläche 110 x 30 cm. Elastische Bügeleisen-Kabelführung. VDE-geprüfter Elektroanschluss mit Netzkabel.
42 01 202 39,99

24 **Ersatzbezüge.**
Für Fashion und Fashion S Plus:
40 89 537 110x32 cm 9,99
Für Teflon (Ang. 2):
06 03 452 120x35 cm 10,99
Für Hot Zone (Ang. 3):
14 16 607 120x35 cm 10,99

②+③ **Spezialbügeltische.** Bügelfläche jeweils 120 x 35 cm. Mit fester Bügeleisen-Ablage aus Eisen. Elektroanschluss, Kabelführung.
2/ **Bügeltisch "Teflon"** mit Teflon-beschichtetem Bezug für fleckabweisende Wirkung.
62 01 100 49,99
3/ **Bügeltisch "Hot Zone"** mit hitzebeständiger Zone im Bezug.
42 48 793 54,95

④+⑤ 24 **Universalbügelbrettbezüge** passend für alle Bügeltische von 120-150x50 cm. Mit Schnurdurchzug und Spannclip. Aus 100% Baumwolle, dampfdurchlässig. Mit Schaumstoffpolsterung.
4/ **Universalbezug.**
61 94 775 gelb 10,99
63 53 696 Wolken 10,99
5/ **Universalbügelbrettbezug** mit Gleitzone zur Verbesserung der Gleitfähigkeit des Bügeleisens.
63 53 686 gelb 13,99
20 06 893 Wolken 13,99

⑥ **Sprühwischer "Picospray".** Bodenwischer mit Sprühstrahl. Sie erhalten einen feinen Sprüh-Nebel auf der Wischfläche. Druckaufbau durch Pistolengriff. Leichte Entnahme des Flüssigkeitsbehälters, einfaches Nachfüllen möglich.
38 15 017 21,99
24 **Gleich mitbestellen:**
5er-Set Microfasertücher
47 09 385 5er-Set 9,99

⑦ 24 **Fensterwischer "Picospray"** mit integrierter Sprühtechnologie. Wischfläche mit intelligenter Tuch-Klemmung für unterschiedliche Tücher. Einfüllinhalt 200 ml. Druckaufbau bis 20 bar. **GRATIS** dazu: 1 Fensterputztuch aus Microfaser.
66 61 879 19,99

⑧+⑨ **Reinigungssystem "Hausrein".** Supra Microfasern sparen Wasser und Reinigungsmittel. Waschbar bis 60°C.
8/ 24 **Wischtuchpresse.** Oberteil abnehmbar. Inhalt ca. 8 l.
10 77 047 64,95
9/ **Bodenwischer** mit Microfaserbezug. Stiel mit Drehgelenk.
77 21 779 37,99
24 **Ersatzbezüge:**
Bezug zum Trockenwischen, Entstauben. 100% Polyester.
10 13 040 14,99
Bezug zum Nasswischen. 56% Polyester, 44% Baumwolle.
10 08 006 16,99
Microfaser-Bezug, ideal für alle Böden. 79% Polyester, 21% Polyamid.
27 15 546 16,99

Raumspartrockner lösen Platzprobleme

Schließt Gerüche ein & hemmt Bakterien

Regen oder Sonne? Universaltrockner für innen und außen.

⑩ 24 **Teppichkehrer "Comet".** 2 Schmutzbehälter. Kehrbreite 30 cm.
10 42 425 **29,99**

⑪ 24 **Teppichkehrer "Rotaro S".** Herausnehmbarer Schmutzbehälter. 2 Randbürsten. Kehrbreite 32 cm.
21 49 001 **49,99**

⑫ **Wäscheschirm "Linotrend".** 50 m Leinenlänge. Leichtes Öffnen ohne verheddern der Leinen, automatisches Einrasten. Wetterfest durch rostfreies Aluminium und UV-beständige Leinen. Inklusive Bodenhülse.
30 74 737 **59,95**

⑬ **Linomatic "Plus".** Kinderleichtes Öffnen und Schließen mit einem griff. Höhenverstellbar von 1,35 bis 1,75 m. Leinen versenkbar. Wetterfestes Aluminium und Kunststoffteile.
"Linomatic Plus 40". Ca. 40 m Leine, Spannweite 2,17 m, diagonal 3,03 m.
63 54 543 **139,95**
"Linomatic Plus 50". Ca. 50 m Leine, Spannweite 2,37 m, diagonal 3,28 m.
61 94 519 **149,95**
"Linomatic Plus 60". Ca. 60 m Leine, Spannweite 2,54 m, diagonal 3,52 m.
61 94 532 **159,95**

⑭ **Wand-Wäschetrockner "Telegant",** ausziehbar. Kunststoffüberzogene Metallstäbe.
Breite 70 cm.
25 78 453 blau **28 05 482** beige
88 15 764 weiß **44 86 410** grau
je **39,99**
Breite 100 cm.
25 78 473 blau **96 06 414** beige
25 78 462 weiß **27 72 384** grau
je **49,99**

⑮ 24 **Abfallsammler** aus antibakteriellem Kunststoff. Sichere Tütenklemmung am Inneneimer. Dichter Deckel stoppt Gerüche. Großes, stabiles Fußpedal. Gummierter Sockel schützt den Boden. Füllmenge 12 l.
34 94 769 grau **je**
69 90 892 blau **19,99**

⑯ **Wäschetrockner "Star"** aus verzinktem Stahl. 21 m Leine, abnehmbar. HxBxT ca. 150x150x100 cm.
98 55 810 **39,99**
Wäschetrockner "Aluquick" aus Aluminium. 32 m Leine, abnehmbar. HxBxT 180x200x100 cm.
03 35 368 **59,95**

⑰ **Wäschetrockner** in 3 Ausführungen. 2 Kleinteilehalter. Sehr rostbeständig. Metall/Kunststoff.
A/**"Pegasus 100".** 10 m Trockenlänge.
09 86 176 **29,99**
B/**"Pegasus 180".** 18 m Trockenlänge.
37 28 447 **39,99**
C/**"Pegasus 200".** 20 m Trockenlänge. Zusätzlich mit Klammerbeutel und gewellter Stangen für Kleiderbügel.
49 83 498 **49,99**

24 **die schnelle 24 gegen Aufpreis. Nähere Infos im Service-Teil.**

QUELLE.

WENKO WENKO WENKO WENKO WENKO WENKO

Dauer-Staubsaugerbeutel

① 24 **Dauer-Staubsauger-Beutel** für alle Staubsauger. Textilgewebe, wiederverwendbar.

92 42 837	14,99

24 **Gleich mitbestellen:** Universal-Micro-Filter. Zuschneidbar für alle Staubsauger.

13 32 460	7,99

Glas-Regale in 3 Größen

②+③ **Eckregal und Regale** aus Glas. Halter einfach an der Wand befestigen – Boden einschieben. Inkl. Schrauben und Dübel.

2/ **Regale:** 24 **Größe 15x30 cm.**

46 44 946	14,99

24 **Größe 15x45 cm.**

99 62 653	19,99

24 **Größe 15x55 cm.**

29 45 946	24,99

Spar-Set: Alle 3 Größen zusammen. **Sie sparen 19,98.**

55 71 265	3-tlg. Set	39,99

3/ 24 **Eckregal, 2er-Set.** Ca. 25x25 cm.

60 08 469	19,99

Bad- und Fliesenwischer

④ 24 **Fliesenwischer Profi.** Der von 67-105 cm ausziehbare Griff macht das Reinigen Ihrer Fliesen ganz leicht. Mit dem abnehmbaren Bezug aus Microfaser reinigen Sie nur mit Wasser, ganz ohne Chemie. Bezug waschbar bis 60°C.

19 73 956	14,99

Gleich mitbestellen: 2er-Pack Ersatzbezüge

55 18 985	4,99

Hitzebeständiger Stellplatz für Ihr Bügeleisen

⑤+⑥ 24 **Bügelbrett-Bezug und Bügeldecke.** Mit einer speziell beschichteten Stellzone – damit Sie Ihr Bügeleisen auch länger abstellen können. Auch für Dampfbügeleisen. Starkes Gewebe aus 100% Baumwolle mit Alu-Unterbeschichtung (dadurch stromsparender Effekt). Wäsche schonende Schaumstoffpolsterung (4 mm).

5/ **Bügelbrett-Bezug.**

16 39 540	130x43 cm	12,99
04 50 253	130x51 cm	14,99

6/ **Bügeldecke.**

87 80 204	17,99

Wollrasierer "Jumbo"

● **Zum Entfernen von Knötchen und Fusseln**

⑦ 24 **Wollrasierer "Jumbo".** Zum Entfernen von Knötchen und Fusseln. 2x 1,5V Mignonzellen erforderlich. Mit Reinigungspinsel.

46 47 092	12,99

Anti-Kalk-Kugel

⑧ 24 **Anti-Kalk-Kugel.** Reduziert die Wasserhärte und damit Verkalkungen an Geräteteilen. Einfach mit der normalen Wäsche in die Waschmaschine oder den oberen Korb der Geschirrspülmaschine legen.

27 47 057	9,99

Raumspar-Trockner

⑨ 24 **Raumspar-Trockner.** Aus Aluminium/ Kunststoff. Ausziehbar von 60-110 cm. Maximale Trockenlänge ca. 4,16 m.

28 21 954	29,99

Teppichkehrer

⑩ 24 **Teppichkehrer.** Besonders leicht und handlich. Mit Stiel. Kehrbreite 18 cm.

80 40 397	14,99

24 **die schnelle 24 gegen Aufpreis. Nähere Infos im Service-Teil.**

- Spezialüberzug
- Druckdampferzeuger funktioniert mit Leitungswasser
- Bequeme Entkalkung
- Profibügeleisen mit durchgehender Aluminium-Profisohle für trockenen Dampf
- Komplett ganz flach zusammenklappbar. Gewicht nur 12,7 kg.
- Das Eisen kann warm weggeräumt werden
- Wassertank Inhalt 0,9 l
- Kabelhalter
- Silikonmatte

Unser Bestes für Sie!

- Innovative Heiztechnologie
- Betrieb mit Leitungswasser
- Kein Verkalken der Heizspirale

LauraStar SWISS MADE

"Dampfbad" für Ihre Anzüge und Kostüme Fahren Sie einfach mit leichtem Dampfstoß an Knittern und Falten vorbei ... sie verschwinden im Nu. Das erspart manchen Gang in die Reinigung.

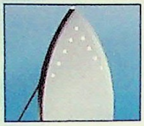

Empfindliche Stoffe? Kein Problem. Mit der aufsetzbaren Softpressing-Sohle lassen sich Glanzstellen auf dunklen oder synthetischen Stoffen vermeiden. Weder Aufdrucke noch Kunstfasern bleiben an der Sohle haften.

Bequeme Bedienung Mit einem Multifunktionsknopf* vorne am Griff des Bügeleisens lassen sich alle Funktionen bequem einstellen. Bei Dampf wählen Sie zwischen Gebläse/Ansaugung.

Regulierbares Gebläse und Ansaugung* Die Stärke des Gebläses und der Ansaugung ist über den Multifunktionsknopf in 2 Stufen regulierbar (50%-100%). Je nach Empfindlichkeit des Stoffes.

Das Gebläse* bläht den Stoff auf – Sie bügeln über ein Luftkissen. Selbst schwierige Partien werden faltenfrei. Nähte drücken sich nicht durch.

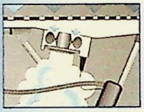

Die Ansaugung* Stufe 1 fixiert empfindliche Textilien wie Spitze oder Seide auf dem Bügeltisch. Stufe 2 für akkurate, sofort trockene Bügelfalten – wie bei den Profis!

*Nur Angebot 11 verfügt über diese Funktionen

⑪ 769,-
LAURA STAR Magic Evolution II

⑫ ~~599,-~~
499,-
LAURA STAR Premium Evolution II
- **Ohne Gebläse und Ansaugung**

Sie sparen **100,-**

⑪ **Laura Star Magic Evolution II.** 160°C heißer, "trockener" Microdampf arbeitet mit 3,5 bar nahezu selbständig. Sie bügeln fast ohne Kraftaufwand. Bügelfalten werden präzise. Schultern und Rundungen perfekt. Seide und zarte Spitzen makellos glatt. Glanzstellen an Kanten und auf empfindlichen Stoffen gehören der Vergangenheit an. Dieses professionelle Bügelsystem ist jeden Euro wert, den es kostet. Mit multidirektionaler Bügelsohle. **Maße zusammengeklappt ca.:** H/B/T 130x39x18 cm. Gestell aus verchromten Rechteckrohr. Tischhöhe variabel von 79-95 cm. Umfassender Reparaturservice (Hotline 0180/3232400). Komplett mit Videokassette, Reinigungsbecken, Nachfüllflasche, Softpressing-Sohle, Bügelbrettzug und Silikonmatte. Dampferzeuger 1000 Watt. Bügeleisen 800 Watt. Dampfdruck 3,5 bar. 230 Volt.

60 02 618		**769,-**
24 **Ersatzbezug**		
31 39 632	für Magic	**19,99**

⑫ **Laura Star Premium Evolution II. Wie vor,** jedoch ohne Ansaugung und ohne Gebläse.

60 03 175	~~599,-~~	**499,-**
24 **Ersatzbezug**		
41 78 929	für Premium	**18,99**
24 **Reinigungssohle** zum Reinigen des Bügeleisens im kalten Zustand.		
88 18 424		**15,99**

HOME TOP

⑬ **Bügelcenter** aus Streckmetall, nicht rostend, mit stabilem Untergestell. Größe 120x42 cm, stufenlos höhenverstellbar bis 100 cm. Mit Bügeleisenablage - auch für Dampfstation, Steckdose, Kabelführung und 2m Kabel. Mit Ärmelbrett, Wäscheablage, Kleiderbügelhalter und zusätzlicher Silikonmatte. Bügelbrettbezug 100% Baumwolle.

60 59 757	~~79,95~~	**49,99**

⑬ ~~79,95~~
49,99
Bügelcenter, **ohne Bügeleisen**

Sie sparen **37%**

2 Jahre Garantie* auf diesen Bügeltisch
*Leistungsumfang • Fahrtkosten im Serviceteil

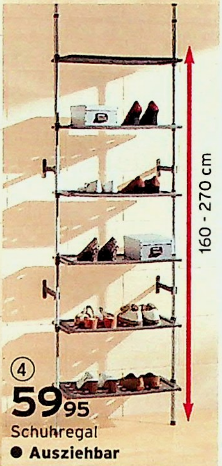

① **Garderobe** aus Aluminium. Mit Kleiderstange, 6 Kleiderhaken und 3 Kunststoffablagen mit erhöhtem Abschluss. Maße H/B/T ca. 160 - 270/67/30 cm. Mit Wandbefestigung und Saugnäpfen für Kacheln und Fliesen.
83 42 400 — **49,99**

② 24 **6er-Set Kleiderbügel** aus Massivholz. Hosenleiste mit Kunststoff überzogen. Mit Metallhaken. Maße H/B ca. 20/44 cm.
43 09 976 — 6er-Set **9,99**

③ **Kleiderständer** aus Aluminium, klappbar und in der Höhe verstellbar (92-163 cm). Breite 93 cm. Mit 4 Leichtlaufrollen.
93 01 278 — **39,99**

④ **Schuhregal** aus Aluminium. Mit 8 Kunststoffablagen mit erhöhtem Abschluss. Maße H/B/T ca. 160-270/67/30 cm. Mit Wandbefestigung und Saugnäpfen für Kacheln und Fliesen.
90 98 186 — **59,95**

⑤ 24 **4er-Set Vakuumboxen** für optimal genutzten Stauraum. Extra starke Kunststofffolie. Schützt gegen Feuchtigkeit, Gerüche und Insektenbefall. Luft einfach mit Staubsauger absaugen. 2 Säcke 130x92 cm, 2 Säcke 99x55 cm.
91 24 575 — 4er-Set **19,99**

⑥ **Kleiderständer** aus Stahlrohr. Kleiderstange ausziehbar von 46 bis 80 cm. **Gesamtmaße ca.:** H/T/B 171/37/82 cm. Ausgezoge Breite ca. 116 cm. Mit Aufbauanleitung.

14 63 949	schwarz	je
14 64 233	weiß	**54,95**
14 64 444	chrom	**65,95**

⑦ **Stabile Rollgarderobe** aus Stahlrohr. Höhenverstellbar von ca. 118 bis 210 cm. B/T ca. 100/50 cm. Mit Aufbauanleitung.

14 25 130	schwarz	**44,99**
14 25 141	verchromt	**62,95**

⑧ 24 **3er-Set Magnetkörbe** aus Kunststoff. Tragkraft jeweils bis zu 1,8 kg.

83 43 648	bis ca. 20x25x10 cm	**19,99**
73 19 131	bis ca. 20x30x10 cm	**24,99**

⑨ **Deckentrockner Lift,** absenkbar bis ca. 110 cm. Leinenlänge 20 m. Breite 70 cm. Montage unter der Decke, mit Zugleine. Mit Aufbauanleitung. Auch für außen geeignet.
72 72 432 alu/grau — **44,99**

Praktische Ordnung

Ever-Plast®

Der optimale Stauraum

- Solides Stahlrohrgestell
- Robuste Reißverschlüsse
- In 2 Dekoren und 2 Qualitäten

QUELLE.

(13) - (16) ab **44,99** Großraumschränke

PREIS HIT (19) Schrank und Box im Set **29,99** 2er-Set

(17) **89,95** Schuhschrank

(10) - (12) ab **9,99** Allzweckboxen
- In 3 Größen und 2 Dekoren

(10) - (17) Stabile Allzweckboxen und Zusatzschränke mit Aufbauanleitung. Ausführung Textilgewebe: 75% Viscose, 25% Polyester – atmungsaktiv, strapazierfähig und waschbar. Ausführung PVC-freie Kunststoff-Folie: extra stark, mit besonders verstärkten Kanten, abwaschbar. **Maße, Bestellnummern, Preise siehe Tabelle.**

(18) 24 2 Schuhregale im Set. Ausziehbar und stapelbar. Maße eines Regals: H/B/T ca. 37x60-110x24 cm.
30 69 590 2er-Set **19,99**

(19) Universalschrank und Allzweckbox im günstigen Set. Universalschrank, Kunststoff: stabiles Stahlrohrgestell, mit Ablagefach und Kleiderstange. Maße ca.: Schrank H/B/T 160/75/50 cm; Allzweckbox 100/50/15 cm. Mit Aufbauanleitung.
47 03 528 2er-Set **29,99**

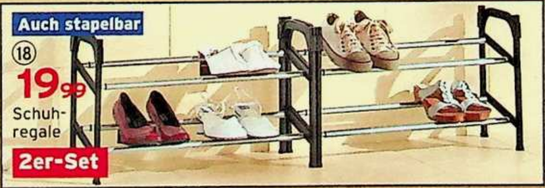

Ausführung	10/24 Box Ideal für Decken. HxBXT 85x60x26 cm.	11/24 Box. Passt auf den Schrank oder unters Bett. 100x50x16 cm.	12/24 Box. Extra groß, ideal für Bettkästen. 150x60x17 cm.	13/1 Kleiderstange, ideal für lange Kleidungsstücke. 160x75x50cm.		14/1 Kleiderstange. 140x75x50 cm.		15/1 Kleiderstange. 1 Wäschefach oben. 167x100x50 cm.		16/1 Stange, 3 seitliche Fächer, 1 Schuhfach. 185x150x50 cm.		17/ Schuhschrank mit 9 Fächern. 160x60x33 cm.
	Folie	**Folie**	**Folie**	**Folie**	**Gewebe**	**Folie**	**Gewebe**	**Folie**	**Gewebe**	**Folie**	**Gewebe**	**Folie**
gemustert	44 51 443	71 07 158	18 08 995	21 93 778	45 94 819	44 43 157	31 61 739	67 88 690	03 03 127	26 58 696	23 58 533	29 75 170
Blume	51 93 760	60 39 487	57 72 683	29 57 349	97 92 313	14 75 846	68 85 036	41 62 621	63 83 124	72 99 481	43 16 719	09 18 688
	9,99	**12,99**	**14,99**	**52,95**	**60,95**	**44,99**	**52,95**	**75,95**	**92,95**	**139,95**	**164,95**	**89,95**

Kombinieren Sie, wie es Ihnen gefällt

Aufbau-Beispiele

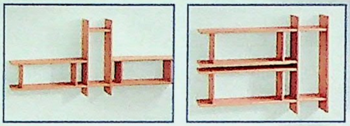

① **Kombiregal 3er-Set.** Kombinieren Sie die Einzelelemente nach Belieben, senkrecht oder auch waagerecht. Maße je H/B/T ca. 28,5/80/20 cm. Mit Aufbauanleitung.

59 70 149 buchefarben ~~79,95~~	69,95
93 87 268 eichefarben ~~79,95~~	69,95

② **Zeitungstisch.** Gestell aus Metall, alufarben, pulverbeschichtet. Mit Ablage für Zeitungen und Zeitschriften. Gehärtete Milchglasplatte 5 mm. Maße: H/B/T/ ca. 44/55/41 cm.

42 05 926	59,95

③ **Wandregal** in 2 Ausführungen.
Wandregal mit vier Fächern. Maße H/B/T ca. 16,5/92/17 cm. Mit Aufbauanleitung.

25 03 828 buchefarben	29,99
58 04 377 weiß	29,99

Wandregal mit drei Fächern. Maße H/B/T ca. 16,5/69/17 cm. Mit Aufbauanleitung.

16 92 892 buchefarben	22,99
89 39 835 weiß	22,99

④ 24 **3er-Set Wandregale.** Weiß lackiertes MDF. In 3 Größen: je 1x H/B/T ca. 21/21/10 cm, ca. 28/28/10 cm und ca. 35/35/10 cm.

42 41 802 3er-Set	39,99

⑤ 24 **6-tlg. Kamingarnitur** aus Stahl. Bestehend aus Schaufel, Besen, Schürhaken, Kohlenzange, Ständer und 1 Holzkorb. Besteck mit feuerfester Lackierung. Maße: Ständer H/B/T ca. 66/23/14 cm; Holzkorb H/B/T ca. 23/56/36 cm.

05 86 872	49,99

⑥ **Heizkörper-Abdeckungen** aus Metall. In 2 verschiedenen Dekoren. In der Tiefe verstellbar von 7-16 cm. Maße pro Element je B/H ca. 20/63 cm. Mit Befestigungsmaterial.

3 Elemente Heizkörper-Abdeckung in Chrom-Optik.

07 93 953 Dekor-Welle	49,99
99 72 252 Dekor-Karos	49,99

3 Elemente Heizkörper-Abdeckung in Aluminium-Optik.

39 85 172 Dekor-Welle	39,99
71 29 118 Dekor-Karos	39,99

⑦ 24 **Garderobenleiste** aus Holz mit 10 Haken. Maße H/B/T ca. bis 44/ bis 95/ 10 cm.

19 77 715 buchefarben	14,99
57 05 654 naturfarben	14,99

⑧ **Herrendiener.** Hält Ihnen täglich Ihr Outfit bereit. Aus alufarbenem Stahlrohr und MDF-Platte buchefarben und Holzschale. Maße H/B ca. 118/44,5 cm.

83 31 554	39,99

⑨ - ⑪ **Garderobenserie "Rustikal"** aus Volleisen, schwarz pulver-beschichtet.
9/ **Spiegel.** Maße H/B/T ca. 81/47/3 cm.

03 96 865	39,99

10/ **Konsole.** Mit Glasablage. Maße: H/B/T ca. 61,5/43/26 cm.

54 09 757	49,99

11/ **Garderobe.** Maße: H/B/T ca. 175/39/14 cm.

94 85 182	49,99

⑫ - ⑭ **Garderobenserie** aus Stahlrohr, alufarben-pulverbeschichtet.
12/ **Spiegel.** Mit 2 Massivholz-Spitzen. Maße: H/B/T/ ca. 86/57/3 cm.

41 90 607	49,99

13/ **Sitztruhe.** Mit aufklappbarem Deckel aus MDF in Buche-Optik. Mit Lochblech. Maße H/T/B ca. 81/40/76 cm.

16 38 759	99,95

14/ **Garderobe.** Mit 9 Massivholz-Knöpfen und 4 Holzspitzen. Integrierter Schirmständer mit

24 **die schnelle 24** gegen Aufpreis. Nähere Infos im Service-Teil.

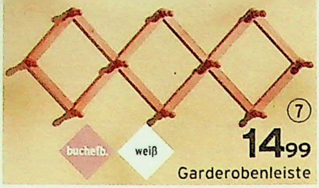

7 14,99 Garderobenleiste

8 39,99 Herrendiener

9 39,99 Spiegel

10 49,99 Konsole

11 49,99 Garderobe

12 49,99 Spiegel

13 99,95 Sitztruhe

15 12,99 3er-Set Kleiderbügel

PREIS HIT 14 Garderobe 49,99

Alle Angebote dieser Seite, außer Nr. 21 NEU bei QUELLE

16 69,95 Beistellregal

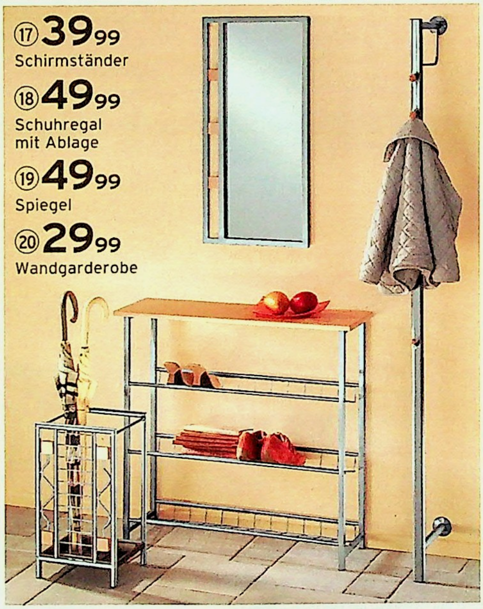

17 39,99 Schirmständer

18 49,99 Schuhregal mit Ablage

19 49,99 Spiegel

20 29,99 Wandgarderobe

Ambiente mit Flair

In 2 Größen

21 ab 49,99 Schuhregal

22 39,99 Schirmständer

Wasserschale. Maße: H/B/T ca. 186/77/33 cm.
84 72 873 49,99

(15) **3er-Set Kleiderbügel** aus Stahl chromfarben. Maße H/B ca. 20/40 cm.
58 65 988 12,99

(16) **Beistellregal.** Gestell alufarben pulverbeschichtet. 3 Ablagen buchefarben. Maße: H/B/T ca. 100/60/33 cm.
04 07 793 69,95

(17) - (20) **Garderobenserie** aus Stahlrohr und Metall, alufarben-pulverbeschichtet.

17/ **Schirmständer.** Gitterfront mit 4 buchefarbenen Holzapplikationen. Herausnehmbare Wasserschale. Maße: H/B/T ca. 51/29/26 cm.
80 29 430 39,99

18/ **Schuhregal** mit 3 Ablagen. Obere Ablage MDF buchefarben. Maße: H/B/T ca. 81/28/86 cm.
34 56 900 49,99

19/ **Spiegel.** Mit 3 buchefarbenen Holzapplikationen. Maße: H/B/T ca. 80/40/2 cm.
40 76 364 49,99

20/ **Wandgarderobe** mit 3 Holzknöpfen. Maße H/B/T ca. 180/36/6,5 cm.
29 42 691 29,99

(21) **Schuhregal** mit 2 oder 3 Ablagen.
Mit 2 Ablagen: H/B/T ca. 49/65/34 cm.
15 94 797 49,99

Mit 3 Ablagen: H/B/T ca. 75/65/39 cm.
23 14 716 64,95

(22) (24) **Schirmständer.** Gestell aus Metall, alufarben pulver-beschichtet. Schirmfänger aus Kunststoff. Maße: H/B ca. 80/39 cm.
96 64 598 39,99

① 24 **Universalregal** aus Holz. Mit 1 Schublade und 3 Ablagen. Maße BxHxT ca. 40x70x30 cm. Mit Aufbauanleitung.

10 08 418	eichefarben	49,99
10 52 445	mahagonifarben	49,99

② 24 **Blumenständer** aus Holz, mit 4 Abstellflächen. H. ca. 72 cm. Mit Aufbauanleitung.

31 32 219	mahagonifarben	24,99
33 20 630	eichefarben	24,99

③ 24 Sieht aus wie echt: **Grünlilie** mit zahlreichen, naturgetreuen Ablegern. Textiles Gewebe, im Tontopf. Ø ca. 60 cm.

51 51 041		9,99

④ **Kleiderständer.** Oberer Kranz drehbar. Aus Holz. Höhe ca. 187 cm. Mit Aufbauanleitung.

16 27 621	natur	49,99
16 27 828	mahagonifarben	49,99
71 10 532	eichefarben	49,99

⑤ 24 **3er-Set Stahlrohr-Beistelltische.** Maße: T. je 30 cm. 1x B. 38 cm H. 44 cm; 1x B. 33 cm. H. 39 cm; 1x B. 28 cm H. 35 cm. Messingfarben.

37 02 444	3er-Set	29,99

⑥ 24 **Standfeste Blumensäule,** Ø ca. 25 cm. Mit Aufbauanleitung.

Höhe ca. 45 cm.		
50 70 281		24,99
Höhe ca. 65 cm.		
82 11 957		29,99
Höhe ca. 85 cm.		
88 44 543		34,99

⑦-⑨ 24 **Möbelserie** aus Holz. Füße gedrechselt. In 2 Farben gebeizt. Mit Aufbauanleitung.

7/ **Telefontisch** mit 2 Ablagen und Abschlussleisten oben. Maße H/B/T ca. 64/35/29 cm.

03 93 890	mahagonifarben	24,99
30 27 432	eichefarben	24,99

8/ **Eckregal** mit 4 Ablagen. Maße H/B/T ca. 88/32/32 cm.

68 65 454	mahagonifarben	39,99
62 34 339	eichefarben	39,99

9/ **Beistell-Tisch** Sockel mit 3 Füßen. Maße H/Ø ca. 55/39 cm.

81 08 621	mahagonifarben	24,99
40 92 548	eichefarben	24,99

⑩ **Telefontisch** mit 1 Schublade aus Massiv-Holz. Maße: H/B/T ca. 90/36/28 cm.

31 52 620		89,95

⑪ **Hocker** mit Stoffbezug. Sitz-Füllmaterial aus Schaumstoff. Holzrahmen aus Massiv-Holz braun gebeizt. Maße: H/B/T ca. 23/34/25 cm.

41 32 568	dunkelbraun	39,99
82 35 410	beige	39,99

⑫ **Kommode mit 6 Schubladen** aus Massiv-Holz. Mit herausnehmbaren Schubladen. Maße: H/B/T ca. 44/29/16 cm.

89 90 437		59,95

⑬ 48 **Nostalgische Globusbar.** Holzgestell auf Rollen. Flaschenhalter im Sockel. Gesamth. ca. 90 cm. Globus-Ø 44 cm. Mit Aufbauanleitung.

Ohne Beleuchtung.		
03 52 631		96,95
Mit Beleuchtung.		
03 65 063		112,95

⑭ **3er-Set Bilddrucke "Alpenlandschaften".** Holzrahmen mit goldfarbener Leiste.

61 75 492	3er-Set	99,95

24 **die schnelle 24 gegen Aufpreis. Nähere Infos im Service-Teil.**

⑭ 99,95
3er-Set
1 Bild ca. 88x59cm,
2 Bilder 48x38 cm

6er-Set

PREIS HIT
⑮ Ölbilder je ca. 29x25cm
29,99

Antikrahmen mit Goldleiste

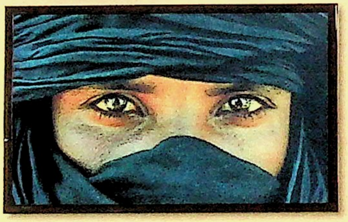

⑯ 89,95
"Tuareg"
ca.
85x53 cm

⑲ 79,95 "Wüstentraum" ca. 100x50 cm

Bilder mit Stimmungsmusik

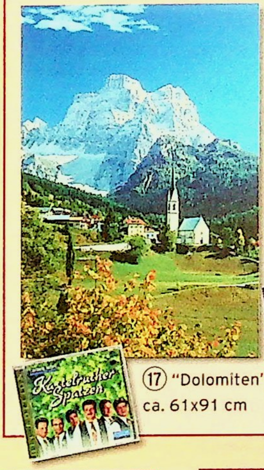

⑰ "Dolomiten"
ca. 61x91 cm

⑱ "Abendrot" ca. 93x60 cm

⑰ + ⑱ je 89,95
● Mit Musik-CD

NEU bei QUELLE

NEU bei QUELLE

⑳ 64,95 "Orange Woman I" ca. 96x65 cm

㉑ 74,95
2er-Set
Blumenbilder je ca. 55x45 cm

NEU bei QUELLE

㉒ 79,95 "Neuschwanstein" ca. 60x100 cm

⑮ ㉔ **6er-Set handgemalte Landschaften in Öl.** Antik-Rahmen mit Goldleiste.
78 13 451 6er-Set 29,99

⑯ **"Tuareg"** mit Holz-Lack-Rahmen, schwarz. Ohne Glas.
37 24 179 89,95

⑰ **Bild "Dolomiten"** mit Musik-CD "Kastelruther Spatzen". Auf MDF-Platte aufkaschierter, laminierter Kunstdruck (feucht abwischbar). Ohne Rahmen und Glas.
79 84 868 89,95

⑱ **Bild "Abendrot"** mit Musik-CD "Musik für tiefe Entspannung". Auf MDF-Platte aufkaschierter, laminierter Kunstdruck (feucht abwischbar). Ohne Rahmen und Glas.
41 22 828 89,95

⑲ **"Wüstentraum"** mit Blockrahmen.
53 90 926 79,95

⑳ **"Orange Woman I".** Schwarzer Holz-Lack-Rahmen ohne Glas.
13 23 469 64,95

㉑ **2er-Set Blumenbilder.** Eichefarbene Holzrahmen ohne Glas.
25 81 629 2er-Set 74,95

㉒ **Bilddruck "Neuschwanstein"** mit dunkelbraunem Holzrahmen.
89 97 213 79,95

Ø ca. 28 cm
① 9,99
Sonnenblumenkranz

PREIS HIT
② Grünpflanzen
nur 9,99
3er-Set
Ranklänge je ca. 23 cm
Höhe ca. 20 cm

③ 9,99
Weinlaubgirlande
Länge ca. 180 cm

Künstliche Pflanzen blühen das ganze Jahr über

Höhe je ca. 35 cm
④ 7,99
Orchideen
2er-Set

⑤ ab 7,99
Farn
● In 2 Größen

⑥ 12,99
Alpenveilchen
2er-Set
Höhe je ca. 34 cm

⑦ 19,99
Karambola
● Höhe ca. 100 cm

⑧ ab 19,99
Croton
● In 2 Größen

⑨ ab 24,99
Palme
● In 3 Größen

⑩ ab 39,99
Ficus Benjamini
● In 3 Größen

24 die schnelle 24 gegen Aufpreis. Nähere Infos im Service-Teil.

(1) 24 **Sonnenblumenkranz.** Buchskranz mit verschiedenen Blüten aus textilem Gewebe. Schmuckband und Vögelchen dekoriert.
54 31 969 — 9,99

(2) 24 **3er-Set Grünpflanzen** aus textilem Gewebe im Tontopf.
13 81 807 — 3er-Set 9,99

(3) 24 Diese hübsche **Weinlaub-Girlande** aus textilem Gewebe bietet Ihnen viele Dekorationsmöglichkeiten.
53 77 102 — 9,99

(4) 24 **2er-Set Orchideen.** Naturgetreu aus textilem Gewebe, im hübschen Terracottatopf.
55 64 920 — 2er-Set 7,99

(5) 24 **Farn mit langen Blättern.** Aus textilem Gewebe, im Tontopf.
12 36 091 Ø ca. 60 cm — 7,99
53 42 723 Ø ca. 90 cm — 14,99

(6) 24 **2er-Set Alpenveilchen.** Naturgetreu aus textilem Gewebe im hübschen Keramiktopf.
65 68 215 — 2er-Set 12,99

(7) 24 Exotische **Karambola.** Blätter aus textilem Gewebe, Früchte und Beeren aus Kunststoff.
30 72 091 — 19,99

(8) **Croton** - auffallend und exotisch. Aus textilem Gewebe, im Kunststofftopf.
43 45 679 90 cm — 19,99
45 74 051 140 cm — 45,99

(9) Ideal überall dort, wo wenig Licht hinkommt: wunderschöne, **naturgetreue Palme** aus textilem Gewebe, im Kunststofftopf.
70 10 442 80 cm — 24,99
27 37 788 120 cm — 39,99
77 35 654 170 cm — 79,95

(10) **Ficus Benjamini** mit Blättern aus textilem Gewebe. Auf Naturstamm gearbeitet. Im Kunststofftopf.
04 90 528 110 cm — 39,99
04 90 530 150 cm — 50,99
04 90 548 180 cm — 65,99

(11) 24 **Ein traumhafter Farbtupfer: Amaryllys.** Die Blüten sehen aus wie echt und sind aus textilem Gewebe. Im Tontopf.
45 33 891 — 9,99

(12) 24 Exotische **Orchidee.** Vielleicht machen Sie damit guten Freunden ein Geschenk zum Einzug? In jedem Fall verdient sie einen Ehrenplatz. Denn sie ist sehr naturgetreu von Hand aus textilem Gewebe gefertigt und und wird in einem hübschen Terracotta-Topf geliefert.
31 77 751 — 9,99

(13) 24 **Üppig rankender Efeubusch** aus textilem Gewebe, mit Wandschale.
65 81 335 80 cm — 9,99
85 06 454 180 cm — 14,99

(14) 24 **Deko-Fahrrad mit Dekobäumchen.** Das Fahrrad ist aus Metall, das Bäumchen aus textilem Gewebe und von hinten hat sich ein kleines Eichhörnchen aus Webpelz angeschlichen, das an einer Nuss knabbert.
76 20 215 — 12,99

(15) 24 **Pflanzen** aus textilem Gewebe. Im Friesentopf aus Porzellan.
A 75 44 878 Rosenbusch — 9,99
B 78 46 239 Olivenbäumchen — 9,99
C 35 38 142 Azalee — 9,99
Spar-Set: alle 3 Pflanzen zusammen
72 98 104 — 3er-Set 19,98
Sie sparen 9,99

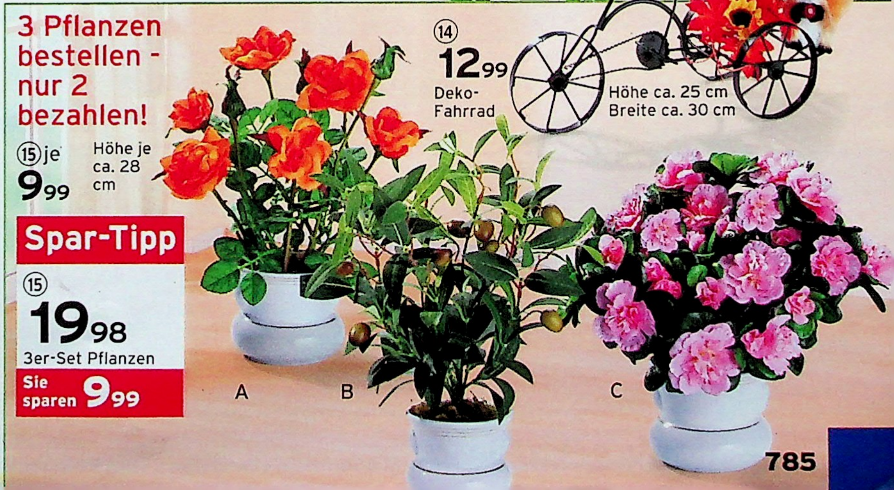

Weihnachten ist nicht mehr weit...
...suchen Sie in aller Ruhe aus!

①+② Strahlend schön: **Weihnachtsschmuck aus Glas**, in 4 herrlichen, aktuellen Farben.

1/24 **45-teiliger Glasschmuck** bestehend aus Kugeln in den Größen Ø ca. 4, 5, 6, 7 und 8 cm, Glocken und eine mundgeblasene Spitze.

20 30 888	blau	**21 69 334**	terracotta
51 22 905	rot	**83 05 129**	silberfarben

45 Teile **24,99**

2/24 **16-teiliger Glasschmuck.** Jeweils 8 Kugeln mit Dekor und 8 ohne Dekor. Ø je ca. 6 cm.

26 13 246	blau	**78 43 021**	terracotta
65 11 615	rot	**41 49 170**	silberfarben

16 Teile **9,99**

③24 **Beleuchtete Kirche aus Holz.** Liebevoll von Hand gearbeitet und bemalt. Mit 3 Sternsingern, 2 Tannen und Umzäunung. Aufzugswerk „Stille Nacht". Kabelzuleitung ca. 3 m.
63 95 361 **17,99**

④24 Um den reizenden **Glaskerzenhalter** schart sich eine ganze Bärchen-Familie. Wenn die Kerze abgebrannt ist, kann ein Teelicht oder eine Duftkerze (siehe Ang. 5) verwendet werden. Maße ca. B/H 12/17 cm.
39 18 776 **6,99**

⑤24 **24 Duftkerzen** in verschiedenen Duftrichtungen, wie z.B. Lavendel, Zitrone, Vanille, Mango und Erdbeere, sorgen für eine besondere Atmosphäre in ihrem Heim. Ideal auch für den Glaskerzenhalter „Bären-Familie" Ang. 4.
57 08 051 24 Stück **7,50**

⑥24 Stimmungsvolles **Glocken-Fensterlicht** aus Holz, beidseitig gleich. Wunderschön auch im Wintergarten oder im Erker. Höhe ca. 26 cm, Zuleitung 175 cm, mit Leuchtmittel und Zwischenschalter.
71 34 138 **12,99**

24 **die schnelle 24** gegen Aufpreis. Nähere Infos im Service-Teil.

⑥ 12,99
Glocken-Fensterlicht
● Auf beiden Seiten gleich

PREIS HIT
⑦ Weihnachtskind im Mond
9,99

⑧ ab 12,99
Weihnachtsbaum in 4 Größen und 2 Farben

NEU bei QUELLE

● Räucherkerzen gleich mitbestellen!

⑨ 9,99
Holzräuchermänner

Höhe je ca. 16 cm

4er-Set

⑦ 24 **Weihnachtskind im Mond.** Dekorativ und stimmungsvoll: lauschen Sie einfach den Klängen von „Stille Nacht..."! Mantel aus texilem Gewebe. Kopf, Händchen und Füsschen aus Porzellan. Besonders schön: das kleine Weihnachtskind bewegt sich zur Musik. Größe ca. 24 cm.

89 38 025	**9,99**

⑧ 24 Der **Weihnachtsbaum** aus Folie nadelt nicht, lässt sich platzsparend aufbewahren und einfach aufstellen. Wenn Sie ihn umdrehen, klappt er zusammen. Beim Aufstellen fallen die Zweige dann in die richtige Stellung. Prächtig dekoriert sieht er aus wie ein „echter" Baum. Mit Baumständer.

Höhe ca.	grün	Edeltanne	
105 cm	76 73 857	53 37 478	**12,99**
150 cm	69 79 609	83 03 142	**39,99**
180 cm	51 73 614	50 89 349	**65,99**
210 cm	56 57 410	34 02 942	**85,99**

⑨ 24 24 **Holzräuchermännchen im günstigen 4er-Set.** Aufwändig gestaltet und liebevoll von Hand bemalt. **Höhe** je ca. 13 cm.

53 71 492	4er-Set	**9,99**
120 Räucherkerzen		
98 22 913		**7,99**

⑩ 24 **7-flammiger Holzleuchter mit Nikolaus und Rentier.** Die beidseitige Holzsilhouette mit weihnachtlichem Motiv ist aufwändig von Hand bemalt. Von innen beleuchtet. Ca. 60 cm breit und 38 cm hoch.

20 55 605	**19,99**

⑪ 24 **20-teilige Beleuchtung.** Kerzenabstand ca. 50 cm. Mit 2 Ersatzbirnen.

76 19 330	goldfarben	**12 08 334**	blau
43 91 085	rot	**15 31 747**	silberfarben
		20tlg.	**9,99**
10 Ersatzbirnen			
13 39 227			**5,50**

⑩ 19,99
Lichterbogen mit Nikolaus und Rentier
● 7-flammig, mit Innenbeleuchtung

⑪ 9,99
Beleuchtung
20-teilig
● Kerzenabstand ca. 50 cm

Für Babys bis ca. 15 Monate (13 kg)

PREIS HIT
① Baby-NEST
Gruppe 0+
nur 49,99

Für Babys bis ca. 4 Jahre (18 kg)

- Seitenaufprallschutz
- Gurtpolster
- 5-Punkt-Gurtsytem
- Zentralgurtversteller
- Bequeme Verstellung der Liegeposition

② 99,95
Kuschel-NEST
Gruppe 0+ - 1

NEU bei QUELLE
Lieferbar
ab September 2004

Von ca. 8 Monaten bis 4 Jahren (9-18 kg)

MAXI-COSI

Dessin „Brick"

③ je 179,95
MAXI-COSI
Priori XP
Gruppe 1

Dessin „Hightec navy"

AUTO ZEITUNG Praxistest Ausgabe 23. 2002 **SEHR GUT**

NEU bei QUELLE RÖMER

Dessin „Timo"

④ je 169,-
RÖMER King TS
Gruppe 1

Dessin „Anton"

PREIS HIT
⑤ Vario-NEST
Gruppe 1-3
79,95

Von ca. 8 Monaten bis 12 Jahren (9-36 kg)

CONCORD trimax.

Dessin „Pepito"

⑥ je 129,95
CONCORD Trimax
Gruppe 1-3

Dessin „Leon"

- **Neuartiges Luft-Zirkulationssystem**
- **Optimierter Seitenaufprallschutz durch Seitenprotektoren**

iF design award winner 2003

AUTO ZEITUNG Praxistest Ausgabe 05. 2004 **SEHR GUT**

Dessin „J.B. The Bear"

CONCORD fixmax.

⑦
bisher ~~104,95~~
jetzt nur noch
99,95
CONCORD
Fixmax
Gruppe 1-3

Dessin „Shorty"

Preissenkung 5,-

- **5-Punkt-Gurt-System, 3fach höhenverstellbar**
- **Bequeme Schlafposition durch den Liegekeil**

① **Baby-NEST.** Befestigung entgegen der Fahrtrichtung auf dem Rück- oder Beifahrersitz (ohne Airbag). Mit Einlagekissen, Sonnendach und Gurtpolster. **Eine Libelle zeigt die korrekte Einbaulage des Kindersitzes.**

65 42 748 **49,99**

② Das **Kuschel-NEST** bietet Sicherheit mit babygerechtem Liegekomfort und Vollausstattung! Geeignet für Gruppe 0+ (Einbau gegen die Fahrtrichtung) und Gruppe 1 (Einbau in Fahrtrichtung). Der Sitz kann also von Geburt bis ca. 4 Jahre verwendet werden!

74 68 094 **99,95**

③ **MAXI-COSI Priori XP.** 5-Punkt-Gurtsystem mit zentraler Gurtverstellung. Gurt- und Schlosspolster. Optimierter Seitenaufprallschutz. In 4 verschiedene Sitz- und Liegepositionen verstellbar. Handwäsche.

62 07 379	„Brick"	**179,95**
56 49 582	„Hightec navy"	**179,95**

④ **RÖMER King TS.** Mit neuem Autogurtsytem für mehr Sicherheit. Optimaler Seitenaufprallschutz. Die spezielle Schulterpolsterung reduziert die Belastung im Hals-/Kopfbereich. Belüftungskanäle im Rückenbereich für gute Klimatisierung. Dieser Sitz ist auch geeignet für VAN/Mini auf einem rückwärts gerichtetem Fahrzeugsitz mit 3-Punkt-Gurt.

81 63 595	„Timo"	**169,-**
04 42 026	„Anton"	**169,-**

Ohne Bild: Ersatzbezug RÖMER King Quickfix und RÖMER TS

59 60 952	„Timo"	**49,99**

⑤ **Vario-NEST.** Für die Kleinsten verfügt er über ein eigenes Gurtsystem. Für die Größeren Gurt und die Rückenlehne einfach abnehmen.

69 49 652 **79,95**

⑥ **CONCORD Trimax.** Optimierter Seitenaufprallschutz durch Doppelwandschale. Integrierter Sitz-/Liege-Verstellung. Zusätzliche Protektoren im Kopf und-Nackenbereich. Ab einem Gew. von 18 kg kann die Sitzerhöhung mit der Rückenstütze des Lift Pro umgerüstet.

99 41 049	„Pepito"	**129,95**
05 06 893	„Leon"	**129,95**

⑦ **CONCORD Fixmax.** Spezielles Gurtsystem für die maximale Sicherheit bis zu einem Körpergewicht von 25 kg. Optimierter Seitenaufprallschutz durch Doppelwandschale. Mit Rückenlehne bis 25 kg verwendbar.

52 72 900	„Shorty"	~~104,95~~	**99,95**
39 28 929	„J.B. The Bear"	~~104,95~~	**99,95**

Fortsetzung rechts

24 **die schnelle 24** gegen Aufpreis. Nähere Infos im Service-Teil.

Von ca. 3 bis 12 Jahren (15-36 kg)

Dessin „Timo"

Dessin „Harold"

(8) je **109,95**

(8) ab **99,95*** RÖMER Kid Gruppe 2-3

Ohne Bild: CONCORD Liegekeil.

29 27 170	19,99

(8) **RÖMER Kid.** Extra breite Seitenlehnen, weit nach vorn gezogene Seitenwangen. Lehne mit 11fach höhenverstellbarer Kopfstütze. Die Rückenlehne passt sich der Neigung der PKW-Rückenlehne an.

86 49 605	„Caro Dark"	99,95
41 71 927	„Timo"	109,95
72 23 806	„Harold"	109,95

(9) **CONCORD Lift-Pro.** Wie Angeb. 10, jedoch mit 7-fach höhenverstellbarer Kopfstütze, Rückenlehne neigungsverstellbar. Sitzerhöhung mit seitlichen Armauflagen und breiter Sitzfläche.

15 52 150	„Leon"	99,95
95 95 488	„Pepito"	99,95

Ohne Bild: (24) CONCORD Ersatzbezug.

47 50 962	Trimax „Pepito"	59,95
70 06 359	Lift-Pro „Pepito"	59,95

(10) **CONCORD Lift-Set.** Bestehend aus Sitzerhöhung und Rückenstütze. 5-fach höhenverstellbare Kopfstütze mit integrierter Schultergurtführung. Weit nach vorne gezogene Seitenteile bieten optimalen Seitenaufprallschutz, besonders im Kopf- und Nackenbereich.

97 78 897	„Blue Scott"	79,95

(11) (24) **UNIROPA Kinder-Autositz.** Ergonomisch geformtes Sitzkissen. Atmungsaktiver, hautsympatischer Bezug. Waschbar. Kopfstütze 5-fach höhenverstellbar.

22 98 972	39,99

(12) (24) **Rückenlehnenschutz.** Schützt die Vordersitze vor Verschmutzung und Kratzern. Zur Montage einfach das Klettverschlussband an der Kopfstütze befestigen - fertig.

82 25 432	transparent	7,99
70 06 100	„Winnie the Pooh"	9,99
50 83 930	„Bob der Baumeister"	9,99

(13) (24) **CONCORD Fixiergurt.** Zum Befestigen der Rückenstütze am Fahrzeugsitz. Für alle Lift und Lift Pro.

03 86 718	14,99

CONCORD Lift pro.

(9) je **99,95** CONCORD Lift-Pro Gruppe 2-3

● **7-fach höhenverstellbare Kopfstütze**

Dessin "Leon"

Dessin "Pepito"

Auto Zeitung – Praxistest Ausgabe 14, 2003 – SEHR GUT

ADACmotorwelt – CONCORD Lift-Pro – Testurteil: Heft 6/2002 – **empfehlenswert** – 19 Kindersitze im Test

CONCORD Lift

ADACmotorwelt – CONCORD Lift-Set – Testurteil: Heft 6/2000 – **empfehlenswert** – 19 Kindersitze im Test

(10) **79,95** CONCORD Lift-Set Gruppe 2-3

UNIROPA

DEKRA – geprüft nach Prüfvorschrift Automobil Test Center DAR-Registriernummer KBA-P 00006-95

PREIS HIT – (11) UNIROPA Kindersitz Gruppe 2-3 nur **39,99**

Gleich mitbestellen:

(12) ab **7,99** Rückenlehnenschutz

Für besseren Halt durch Fixier-Gurte

(13) **14,99** CONCORD Fixiergurt

Spezielle Wünsche?

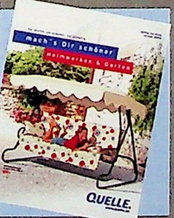

Unser Heimwerker-Spezialist

Starke 360 Seiten

Gratis! Hier finden Sie unser breites Angebot rund um Auto und Werkstatt. In guter Qualität, zu günstigen Preisen. Typisch QUELLE!

Jetzt anfordern:

Bestell-Nr. 70 90 054. Mit Ihrer Bestellung unter 0180-53 100 (€ 0,12/Min. aus dem Festnetz der T-Com). Oder über unseren Sprachcomputer QUELLEFON (ohne Bestellung) unter 0180-3 23 25 24 (€ 0,09/Min. aus dem Festnetz der T-Com) oder www.quelle.de. Bitte geben Sie Ihre QUELLE-Kundennummer an. Und überall bei QUELLE.

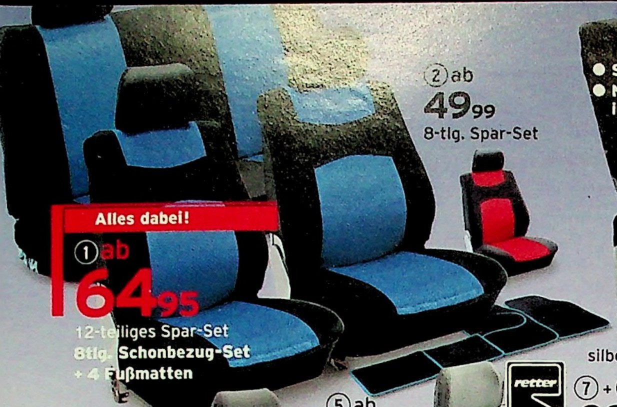

Alles dabei!

① ab **64,95**
12-teiliges Spar-Set
8tlg. Schonbezug-Set
+ 4 Fußmatten

② ab **49,99**
8-tlg. Spar-Set

- Schurhöhe 18-20 mm
- Natürlicher Klimaausgleich im Sommer wie im Winter

③ + ④ je ab **49,99**
2 Vordersitzbezüge

silber · anthrazit

⑤ ab **29,99**
2 Vordersitzbezüge
• 100% Polyester
grau/blau

⑥ ab **39,99**
2 Vorder-sitz-Bezüge
• 100% Polyester
grafit

⑦ + ⑧ je ab **39,99**
2 Vordersitzbezüge
• 100% Polyacryl, schaumstoffkaschiert
schwarz/grau · anthrazit/blau

⑨ + ⑩ je ab **49,99**
2 Vordersitzbezüge
• 100% Polyester Microfasergewebe im Wildlederlook, dicke Schaumstoff-Kaschierung
blau/grau · grafit

⑪ ab **59,95**
2 Vordersitzbezüge
• 100% Polyurethan, Lederimitat
schwarz/blau

	2 Vordersitzbezüge		2 Kopfstützbezüge		2tlg. Rücksitzgarnitur ohne Reißverschluss		2tlg. Rücksitzgarnitur mit Reißverschluss		Für Seitenairbag 2 Vordersitzbezüge	
3/ silberfb.	85 18 092	**49,99**	71 61 167	**12,99**	55 81 571	**34,99**	80 07 113	**44,99**	29 03 666	**69,95**
4/ anthrazit	34 48 576	**49,99**	89 02 224	**12,99**	93 64 866	**34,99**	31 12 384	**44,99**	46 93 939	**69,95**

	2 Vordersitzbezüge		2 Kopfstützbezüge		6-teiliges Set ohne Reißverschluss		Für Seitenairbag 2 Vordersitzbezüge		Für Seitenairbag 6tlg. mit Reißverschluss	
5/ grau/blau	46 95 266	**29,99**	54 45 227	**12,99**	57 27 499	**39,99**	62 73 107	**39,99**	08 48 236	**69,95**
6/ grafit	48 18 055	**39,99**	59 50 336	**12,99**	48 18 088	**59.95**	48 18 078	**44,99**	48 18 097	**79,95**
7/ schwarz/grau	28 18 553	**39,99**	10 81 544	**12,99**	37 02 810	**64,95**	21 46 630	**49,99**	26 33 769	**89,95**
8/ blau/grau	99 79 038	**39,99**	10 81 544	**12,99**	96 01 893	**64,95**	22 92 541	**49,99**	90 75 142	**89,95**
9/ anthrazit/blau	78 12 062	**49,99**	79 47 637	**12,99**	59 99 723	**89,95**	78 13 262	**54,95**	78 15 412	**110,-**
10/grafit	73 12 876	**49,99**	14 00 553	**12,99**	83 54 682	**89,95**	30 46 053	**54,95**	34 95 048	**110,-**
11/schwarz/blau	01 42 734	**59,95**	78 09 046	**19,99**	75 95 435	**99,95**	62 62 784	**64,95**	62 62 791	**125,-**

① 48 **12-tlg. Komplett-Set:** Sie erhalten **8-tlg. Schonbezug-Set,** waschbar bis 30°C. Auch für Autos mit integriertem Seitenairbag in der Lehne. Material 100 % Polyester. **und ein 4-tlg. Autoteppich-Set** aus 100 % Polypropylen.

Ohne Reißverschluss

23 21 455	**blau**	**64,95**
95 48 113	**rot**	**64,95**

Mit Reißverschluss

43 21 322	blau	**84,95**
65 64 768	rot	**84,95**

② 48 **8-tlg. Spar-Set** wie vor, jedoch ohne Autoteppich-Set. Mit 4 Kopfstützbezügen.

Ohne Reißverschluss

75 98 646	blau	**49,99**
03 52 887	rot	**49,99**

Mit Reißverschluss

55 68 194	blau	**64,95**
12 94 322	rot	**64,95**

③ - ⑪ 48 Schonbezüge, paarweise für Vordersitze, Kopfstützen und als 6-teiliges Set, bestehend aus 2 Vordersitz-, 2 Kopfstütz- und 2 Rücksitzbezügen. Waschbar bis 30°C. Auch für Autos mit integriertem Seitenairbag in der Lehne.

③ + ④ Mittelteil der Vordersitzbezüge echtes Lammfell, Umrandung sowie Kopfstützbezüge und Rücksitzgarnitur 100% Polyacryl.

⑫ **PKW Faltgaragen.** Ein rundum eingezogener Schnürzug im Saum garantiert windfesten Sitz. **In Ihrem Kfz-Schein finden Sie unter Ziffer 13 die Länge Ihres Fahrzeuges.**

Steilheck und Kombis

94 73 385	bis 3,50 m	**44,99**
43 18 384	3,51-3,90 m	**49,99**
60 94 397	3,91-4,20 m	**59,95**
08 13 205	4,21-4,50 m	**64,95**
11 05 536	4,51-4,90 m	**69,95**

Stufen-und Schräghecklimousinen

50 12 423	bis 4,20 m	**49,99**
19 72 100	4,21-4,50 m	**59,95**
69 10 757	4,51-4,90 m	**64,95**

Ganzgaragen wie vor, mit Gewebeverstärkung und lackschonend geschäumter Unterseite.

Steilheck und Kombis

07 12 332	bis 3,50 m	**64,95**
72 77 132	3,51-3,90 m	**74,95**
26 03 047	3,91-4,20 m	**79,95**
47 97 059	4,21-4,50 m	**89,95**
91 53 761	4,51-4,90 m	**94,95**

Fortsetzung rechts oben

Machen Sie Ihr Auto winterfest

- wasserfest
- frostbeständig

⑫ ab **44,99**
PKW-Ganzgaragen

⑬ **19,99**
UNIROPA
5-tlg. Winterset

die schnelle 24 Artikel mit den Zeichen 24 liefern wir in 24 Stunden gegen Aufpreis, mit 48 meist in 48 Stunden, bei Bestellung über 0180 - 53 100 (€ 0,12/Min. aus dem Festnetz der T-Com) oder www.quelle.de und überall bei QUELLE. Info siehe Serviceteil.

2 Jahre Garantie* auf alle UNIROPA-Artikel dieser Doppelseite
*Leistungsumfang+Fahrtkosten im Serviceteil

Stufen-und Schräghecklimousinen

22 63 823	bis 4,20 m	79,95
69 54 587	4,21-4,50 m	89,95
61 76 228	4,51-4,90 m	94,95

⑬ 24 **5-teiliges UNIROPA Winterset.** Eiskratzer mit Handschuh, großer Eiskratzer, Schaufel mit Teleskopstab, Besen und Teleskop-Schieber/-Kratzer.
38 43 407 19,99

⑭ 24 **UNIROPA Auto-Poliermaschine** für die schonende Lackpflege. 3000 Schwingungen/Min. Polierteller-Ø ca. 240 mm. Mit 2 Polierhauben.
43 04 597 19,99
Gleich mitbestellen: 2 Ersatz-Polierhauben
43 04 756 2er-Pack **6,99**

⑮ 24 **7-teiliges UNIROPA Auto-Wasch-Set.** Die perfekte Ausrüstung für die Autowäsche - da haben Sie alles, was Sie brauchen. Praktisch: mit den meisten handelsüblichen Verbindungssystemen problemlos kombinierbar.
02 47 608 19,99

⑯ 24 **UNIROPA Radmutternschrauber** für den einfachen Reifenwechsel. Anschluss an den Zigarettenanzünder.
39 76 064 39,99

⑰ **UNIROPA Reifenständer.** Für gängige PKW-Felgen bis 225 mm Reifenbreite. Keine Verformung des Reifens bei Druckverlust.
59 98 608 19,99

⑱ 24 **UNIROPA Autostaubsauger.** Mit rotierender Bürste, Schlauch und Fugendüse. Der Bürstenaufsatz reinigt hartnäckigen Schmutz, der Verlängerungsschlauch und die Fugendüse kommen überall hin.
85 33 385 19,99
Gleich mitbestellen: Staubsaugerfilter
57 33 849 4 Stück **9,99**

⑲ 24 **Radmerker.** Für die richtige Montage nach dem Wechsel.
27 14 600 4er-Set **5,99**

⑳ 24 Perfekte Optik und Lebensgefühl der 60er Jahre: der **WAECO Fridgemaster vanille** lässt niemanden kalt. Er kühlt oder wärmt, ganz wie Sie es gerade am besten brauchen können.
05 13 049 89,95

㉑ 24 **UNIROPA Kühlschrank.** Kann kühlen und wärmen. **Maße ca.: außen** B/H 25,5 x 37,5 cm, **innen** B/H/T 20,4 x 30 x 14 cm.
53 13 235 59,95

㉒ **2 Winterreifen, runderneuert.** TÜV-geprüft. Hervorragende Traktion in Matsch und Schnee. Profil Ecotrac.

㉓ **2 Sommerreifen, runderneuert.** TÜV-geprüft, mit laufrichtungsgebundenem Profil. Profil MT bis Größe 09, ab Größe 10 Profil ES01.
14 41 852 2 Winterreifen
20 64 471 2 Sommerreifen
Bei Bestellung bitte die 2-stellige Größe angeben!

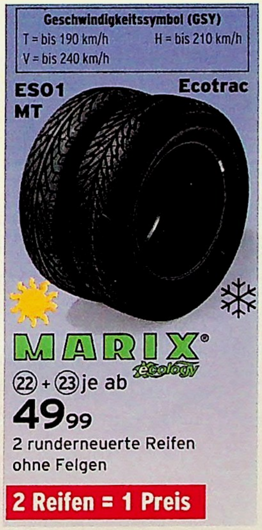

Größe 02	155/70 R13 75T	49,99
Größe 05	165/70 R13 79T	49,99
Größe 08	165/70 R14 81T	63,95
Größe 10	175/70 R13 82H (T*)	64,95
Größe 11	175/65 R14 82T	65,95
Größe 12	175/70 R14 84T	63,95
Größe 14	185/60 R14 82H	69,95
Größe 15	185/65 R14 86H (T)*	69,95
Größe 16	185/70 R14 88T	71,95
Größe 18	185/65 R15 88H	69,95
Größe 19	195/60 R14 86H	72,95
Größe 20	195/65 R14 89H	74,95
Größe 21	195/50 R15 82V (H)**	73,95
Größe 23	195/60 R15 88V (H)**	79,95
Größe 24	195/65 R15 91V	74,95
Größe 26	205/55 R15 87V (H)**	89,95
Größe 27	205/60 R15 91V (H)**	82,95
Größe 28	205/65 R15 94V (H)**	89,95
Größe 31	205/55 R16 91H	96,95

* nur als Sommerreifen lieferbar

** Angaben in Klammern beziehen sich auf die Winterreifen.

- Mit Display: Anzeige für Ladezustand, Überhitzungsschutz und Anwenderhilfe zur Auswahl des optimalen Drehmoments

Mit Koffer

12 Volt | 14,4 Volt | 18 Volt

②49,99 BOSCH-Akkuschrauber IXO

- Erstes Elektrowerkzeug mit Lithium-Ionen-Technologie
- Keine Selbstentladung
- Mit Schweden-möbel-Montage-Bit

3,6 Volt

BOSCH

Spar-Tipp

① ab 139,-
Akkuschrauber mit 2. Akku

Sie sparen ab 7,94

Weltneuheit!

③ 139,-
BOSCH Schlagbohrmaschine PSB 1000 RCA

- Mit Staubabsaugung und Microfilter für staubfreies Bohren

1010 Watt

Mit Koffer

① 24 **BOSCH Akkuschrauber.** Ergonomischer Mittelgriff mit Aero-Softgrip, besonders leichter Akku-Pack. Elektronik. Schnellspann-Bohrfutter mit BOSCH Auto-Lock-Funktion (automatische Spindelarretierung). Rechts-/Linkslauf. Magnetplatte zum Halten der Schrauben. 45-Min.-Schnell-Ladegerät. 2 Gänge. 25 Drehmomentstufen. 1 Bohrstufe. **Neu: mit Display! Technische Daten:** 1,5 Ah. Leerlaufdrehzahl 0-400 $Umin^{-1}$ im 1. Gang, 0-1250/1300 $Umin^{-1}$ im 2. Gang. Bohrfutter-Spannbereich 10 mm.

PSR 12 VE-2 12 V, max. Drehmoment 24 Nm
21 57 208 — **99,95**

Spar-Set: PSR 12 VE-2 mit 2. Akku
32 68 918 — **139,-**

Gleich mitbestellen: Ersatz-Akku
75 03 245 — **46,99**

PSR 14,4 VE-2 14,4 V, max. Drehmoment 30 Nm
25 10 901 — **129,-**

Spar-Set: PSR 14,4 VE-2 mit 2. Akku
24 65 810 — **159,-**

Gleich mitbestellen: Ersatz-Akku
74 33 474 — **56,95**

PSR 18 VE-2 18 V, max. Drehmoment 42 Nm
89 84 009 — **149,-**

Spar-Set:PSR 18 VE-2 mit 2. Akku
95 89 075 — **179,-**

Gleich mitbestellen: Ersatz-Akku
89 83 998 — **66,95**

② 24 **BOSCH Akkuschrauber IXO** 3,6 V. Kompakte Form für optimales, ermüdungsfreies Arbeiten. Immer einsatzbereit durch die einzigartige Lithium-Ionen-Technologie: ohne Selbstentladung, ohne Memory-Effekt. Schrauben-Ø max. 6 mm. Mit 11 Bits, 1 Bithalter und 1 Bohrer. Ladestation.
78 35 767 — **49,99**

③ 24 **BOSCH Schlagbohrmaschine PSB 1000 RCA.** Die weltweit erste Schlagbohrmaschine mit Microfiltersystem und integrierter Staubabsaugung! Der Bohrstaub wird direkt abgesaugt. Ergonomische Handhabung durch den Zusatzhandgriff mit Tiefenanschlag. Constant-Electronic für konstante Drehzahlen. Mit Überlastschutz. Schnellspann-Bohrfutter mit BOSCH Auto-Lock-Funktion. **Technische Daten:** 1010 W. Drehzahl 0-2700 $Umin^{-1}$. Bohren in Beton/ Stahl/ Holz: 16/12/30 mm. Gewicht 2,2 kg.
00 09 616 — **139,-**

④ 24 **Dampfreiniger SC 1201.** Macht Schmutzproblemen Druck. Ohne Chemie und Reinigungsmittel. Mit viel Zubehör. **Technische Daten:** Heizleistung 1500 Watt. Dampftemperatur 145°C Druck 3,2 bar. Behälterinhalt 2 Liter.
44 27 132 — **239,-**

Wie vor, jedoch im Spar-Set mit Dampfdruckbügeleisen Angebot 6.
28 87 055 — Set **289,-**

Sie sparen 49,95!

⑤ 24 **Dampfdruckbügeleisen** mit Leichtlaufsohle. Passend zu Ang. 4.
79 06 448 — **99,95**

⑥ 24 **KÄRCHER Dampfreiniger SC 1701.** Die Vapohydro-Regulierung steuert den starken Dampfstrahl bis hin zum Wasserstrahl. Dampfmengeneinstellung am Griff. Bioentkalker und viel Zubehör. **Technische Daten:** Heizleistung 2250 Watt. Dampftemperatur 145°C. Druck 3,2 bar. Behälterinhalt 2,4 Liter. **Komplett mit Dampfdruckbügeleisen** (Ang. 6).
03 01 889 — **399,-**

Sie sparen 90,95 gegenüber der unverbindlichen Preisempfehlung des Herstellers!

⑦ 24 **KÄRCHER Dampfreiniger SC 952.** Handlich für die Reinigung von Auto-Innenräumen, Kochfeldern, Dunstabzugshauben. Mit Elektropumpe, Entkalkungsfunktion, Rundbürste, Powerdüse, Fensterwischer. 230 V. 1600 Watt. Dampftemperatur 85°C.
20 79 768 — **59,95**

KÄRCHER

④ 239,-
KÄRCHER SC 1201

1500 Watt | 2250 Watt

- Dampfregulierung am Handgriff
- Mit viel Zubehör: Boden-, Hand-, Fenster-, Punktstrahldüse, Rundbürste und Fensterdüse

⑤ 99,95
Dampfdruckbügeleisen

Spar-Tipp

④ 289,-
Dampfreiniger Ang. 4 + Bügeleisen Ang. 5

Sie sparen 49,95

- Dampfregulierung am Handgriff
- Mit Vapohydro-Regulierung
- Mit Bioentkalker
- Komplett mit Dampfbügeleisen
- Mit viel Zubehör: 2,5 m-Dampfschlauch mit Pistole, Boden-, Hand-, Fenster-, Punktstrahldüse und Rundbürste

⑥ 399,-
KÄRCHER Dampfreiniger mit Dampfdruckbügeleisen

Sie sparen 90,95*

* gegenüber der unverbindlichen Preisempfehlung des Herstellers

1600 Watt

⑦ 59,95
KÄRCHER SC 952 Dampfreiniger

- Kompakt und handlich
- Ideal zum Reinigen von Bad und Küche
- Mit Zubehör

die schnelle 24 Artikel mit dem Zeichen 24 liefern wir in 24 Stunden gegen Aufpreis, bei Bestellung über 0180 - 53 100 (€ 0,12/Min. aus dem Festnetz der T-Com) oder www.quelle.de und überall bei QUELLE. Info, auch zur Batterierücknahme, siehe Serviceteil.

Internet-Shop: gleich reinklicken!

Über 100.000 Markenersatzteile für Auto und Motorrad.

Derendinger-Web

Datei Bearbeiten Ansicht Favoriten Extras ?

Zurück Vorwärts Abbrechen Aktualisieren Startseite Suchen Favoriten Verlauf Drucken

Adresse http://www.derendinger-web.de

Schneller Login für bestehende Kunden

E-Mail: Login

Passwort:

Derendinger

- Shop
- Lieferprogramm
- Kundendienst
- Technische Informationen
- Newsletter
- Login / Registrieren

zurück zu QUELLE.

Sicher kaufen ohne Risiko!

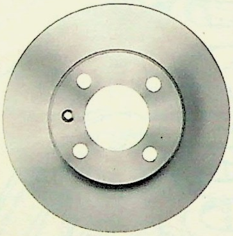

Bremsscheibe pro Stück ab € 9,99

BREMS-SYSTEME

- Bremsbeläge
- Bremsscheiben
- Bremszangen u.v.m.

Schalldämpfer pro Stück ab € 19,90

SCHALL-DÄMPFER

- Katalysatoren
- Lambdasonden
- Schalldämpfer u.v.m.

Riesiges Sortiment auch für

- Asia-/US-Cars
- Oldtimer
- Exoten
- Tiefpreise
- Wöchentliche Aktionen
- 24-h-Lieferservice*
- Verfügbarkeits-Garantie
- 6 Monate Rückgabegarantie
- Kostenlose Lieferung ab 150 Euro Warenwert
- Bezahlung per Bankkredit mit Ratenzahlung, Kreditkarte, Rechnung oder Nachnahme

* 24-h Lieferservice mit Expressgebühren, reguläre Lieferzeit 48 h

SERVICETEILE

Zündkerze pro Stück ab € 1,99

- Zündkerzen
- Glühkerzen
- Keilriemen
- Luftfilter
- Ölfilter
- Wischerblätter

DAS ALLES UND NOCH VIEL MEHR:

- Kupplungen
- Beleuchtung
- Motorteile/Dichtungen
- Anhängerkupplungen
- Antrieb/Lenkung
- Spiegel
- Stahlfelgen
- Wartung/Pflege
- Tuning/Rennsport
- Elektrik/Kühlung

Ein Angebot von Derendinger Web AG,
www.derendinger-web.de
Impressum: Derendinger Web AG,
Industriestrasse 8, CH-8305 Dietlikon,
Geschäftsführer: Kurt Schnyder,
Handelsregister-Eintrag CH-020.3.025.608-8

Internet

Jetzt bestellen bei QUELLE und Derendinger, dem starken Team mit Tiefpreisen!

+++ www.derendinger-web.de+++ www.quelle.de/autoteile+++

Lofty Zweitfrisuren
...immer perfekt frisiert

① - ⑦ Perückengrößen (Kopfumfang in cm)		
klein	mittel	groß
52-54	54-57	57-59

① **89**95 Uschi mittelblond

② Bella mittelbraun

③ Nelly hellgrau

④ Andrea h'blond

② - ④ je **99**95 Kurzhaar-Perücken

Farbtabelle für Ang. 1-7: Farbe 10: mittelbraun; Farbe 11: dunkel-rotbraun; Farbe 12: dunkelblond; Farbe 13: mittelblond; Farbe 14: hellblond; Farbe 15: dunkelgrau-meliert; Farbe 16: hellgrau

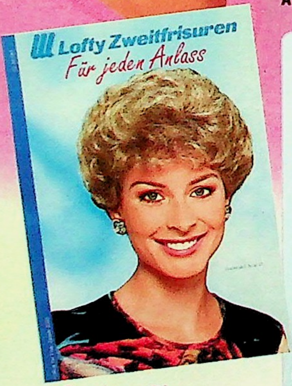

⑤ **104,-** Marie hellgrau

⑥ **109,-** Hanna dkl.'blond

⑦ **109,-** Viola mittelblond

Suchen Sie noch mehr Auswahl?

Dann bestellen Sie doch einfach unseren

Spezial-Katalog:

Auf über 48 Seiten finden Sie jede Menge tolle Frisuren, Anregungen und wichtige Pflege-Hinweise.

Es lohnt sich! Gratis!
Best.-Nr. 72 30 057

Haben Sie noch Fragen?
Dann rufen Sie uns einfach an:

0180 - 5 31 03 00
(0,12 Euro/Min. aus dem Festnetz der T-Com)

Montag - Freitag
8.00 - 20.00 Uhr,
Sa. 9.00 - 14.00 Uhr

① 48 **Uschi.** Unkomlizierter, fülliger Lockenkopf - mit den Fingern zupfen oder leicht bürsten (Kopfumfang mittel - groß).
Farben: 10, 11, 12, 13, 14, 15, 16.
56 65 880 Uschi **89,95**

② 48 **Bella.** Flotter, durchgestufter Bob, einfach aufschütteln und fertig! (Kopfumfang mittel). Farben 10, 11, 12, 13, 14, 15, 16.
58 79 576 Bella **99,95**

③ 48 **Nelly.** Kleiner Lockenkopf, schmal im Nacken (Kopfumf. klein - mittel). Farben: 10, 12, 13, 14, 15, 16.
89 98 827 Nelly **99,95**

④ 48 **Andrea.** Sportlich eleganter Kurzhaarschnitt. Leicht frisierbar und pflegeleicht. (Kopfumfang mittel).
Farben: 10, 11, 12, 13, 14, 15, 16.
15 89 341 Andrea **99,95**

⑤ 48 **Marie.** Charmante, elegante Kurzhaarfrisur, leicht zu frisieren. (Kopfumfang mittel).
Farben: 10, 11, 12, 13, 14, 15, 16.
59 64 143 Marie **104,-**

⑥ 48 **Hanna.** Eine flotte Frisur, die mit wenigen Handgriffen immer einen neuen Look erhält. (Kopfumfang mittel - groß).
Farben: 10, 11, 13, 14, 15, 16.
15 95 101 Hanna **109,-**

⑦ 48 **Viola.** Duftig gelockte Frisur mit dezentem Volumen. (Kopfum-

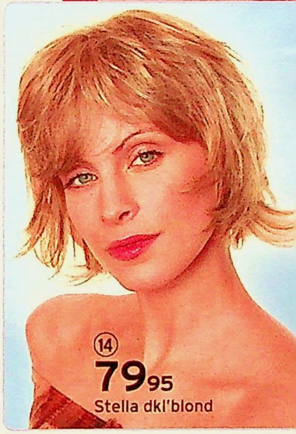

fang mittel - groß).
Farben: 10, 11, 12, 13, 14, 15, 16.

64 98 281	Viola	**109,-**

(8) 48 **Modische Langhaar-perücke** mit eingearbeitetem Haarband. Länge ca. 50 cm.

47 30 548	braun/schwarz	**74,95**
49 74 086	kupfer/braun	**74,95**
71 77 356	blondmix	**74,95**

(9) 48 **Christy.** Modische, flippige Löwenmähne gestuft mit Vollpony.

59 72 759	braun/schwarz	**109,95**
59 74 812	kupfer/braun	**109,95**
59 74 825	blond-mix	**109,95**

(10) 48 **Pagenkopf.** Damit liegen Sie voll im Trend - in modischer Kinnlänge.

59 67 772	kastanie/gestr.	**39,95**
79 39 915	schwarz/rot	**39,95**
99 15 710	blond gesträhnt	**39,95**

(11) 48 **Perücke Sabina.** Gestuftes Modell, längerer Nacken - federleicht. Farben: 01, 03, 04, 05, 06, 07, 08.

59 70 902	Sabina	**99,95**

(12) 48 **Katherine.** Klassisch gepflegt mit schönem Volumen. Farben: 01, 03, 04, 05, 06, 07, 08, 09.

26 62 214	Katherine	**59,95**

(13) 48 **Gina.** Modischer Fransenschnitt, mit Vollpony. Farben: blond/gesträhnt, braun/schwarz, kupfermix.

19 11 402	braun/schwarz	**59,95**
19 40 887	kupfermix	**59,95**
94 89 108	blond/gesträhnt	**59,95**

(14) 48 **Stella.** Gestuftes Modell, angeschnittener Nacken - federleicht. Farben: 01,03,04,06,08.

05 86 641		**79,95**

Pflegeangebote ohne Bild

24 **6tlg. Perücken-Pflegeset:** Bürste, Kamm, Trockenständer, Medi-Cap, Turban, Styling-Lotion.

21 77 987	6tlg. Set	**25,99**

24 **Pflegeset:** Shampoo und Spülung je 150 ml. (100 ml = 6,66).

73 36 138		**10,99**

24 **Styling Lotion** zur Perückenpflege. Die Frisur erhält neue Frische.150 ml.(100ml = 6,10).

37 35 686		**8,99**

Gleich bestellen!
Am schnellsten geht`s per Internet
www.quelle.de

Alle Perücken passen für einen Kopfumfang von ca. 54 cm und können durch Gummibänder im Nacken um einige Zentimeter korrigiert werden. Aus Kunsthaar.

Gepflegtes Haar ohne viel Aufwand

① 24 **Doppelkamm Haarteil.** Mit Locken, kann komplett oder geteilt im Haar mit den „Klammern" befestigt werden. Mit Bedienungsanleitung. Farben: 01,06,07,08. Farbtabelle siehe Seite 794

09 00 125 **49,99**

② 48 **Haarteil.** Einfach per Butterflyspange im Haar befestigen. Farben: 01,06,07,08. Farbtab. siehe Seite 794

95 81 361 **24,99**

③ 48 **Haarteil** mit Locken und glatten Strähnen; Butterflyspange am eigenen Haar befestigen. Farben: 01, 06, 07, 08. Farbtabelle s. S. 794

69 53 580 **49,99**

④ 24 **2er Set Haargummis.** Elastisch, mit synthetischem Haar. Ein tolles Accessoire, daß sich schnell im Haar oder Zopf befestigen läßt. Farben: 01, 06, 07, 08. Farbtabelle siehe Seite 794

16 37 446 **16,99**

⑤ 24 **Thermo-Lockenwickler „Magic-style".** In wenigen Minuten eine perfekte Frisur! Ideal auch für unterwegs: verpackt im praktischen Klarsichttäschchen mit Zange. In 3 Größen. Mit Bedienungsanleitung.

Set A für kurzes Haar. 20 Volumenwickler (10x Ø 14 mm, 6x Ø 18 mm, 4x Ø 24 mm)

86 15 966 **14,99**

Set B für langes Haar. 20 Volumenwickler (4x Ø 18 mm, 10x Ø 24 mm, 6x Ø 32 mm)

62 05 365 **14,99**

Set C für Korkenzieher-Locken. 10 Spezial-Wickler, Ø 20 mm.

71 68 730 **14,99**

⑥ 24 **48 Spiralwickler** + Befestigungsclip.

29 72 147 48 Teile ~~14,99~~ **9,99**

⑦ 24 **Haftwickler** mit Befestigungsgabel. Funktionieren wie Stylingbürsten, allerdings ohne störende Stiele. Die Befestigungsgabel wird nach dem Eindrehen einfach gelöst.

74 25 904 20 Stück **7,99**

⑧ 24 **5tlg. Bürstensortiment** im Chromkorb. Bestehend aus: je 1 Skelettbürste, Rundbürste, Stylingbürste, Stylingkamm und Handspiegel. Länge jeweils ca. 23cm.

71 91 292 5tlg. Set **9,99**

⑨ 24 **21 Micro-Wickler.** Einfach in der Microwelle erwärmen, ins Haar, fertig. 21 Wickler in versch. Größen: 4x Ø17 mm, 6x Ø 22 mm, 6x Ø 27 mm, 5x Ø 31 mm. Mit Bedinungsanleitung.

59 57 771 21 Teile ~~19,99~~ **16,99**

 Artikel mit dem Zeichen 24 liefern wir in 24 Stunden gegen Aufpreis, mit 48 meist in 48 Stunden, bei Bestellung über 0180 -53 100 (€ 0,12/Min. aus dem Festnetz der T-Com) oder www.quelle.de und überall bei QUELLE. Info, auch zur Batterierücknahme, im Serviceteil.

Ohne Inhalt (12) **10,-**
Kosmetik-Koffer
- Abnehmbarer Tragegurt
- Mit Schminkspiegel

(13) **9,99**
Kosmetiktaschen
ohne Inhalt
- Anhänger mit Minispiegel

2 Teile = 1 Preis

QUELLE

- 200 Kapseln
- Braun werden ohne Strahlen

Bekannt aus der TV Werbung

(14) **39,99**
Uli Breiter Bräunungskapseln

(15) **9,99**
Super Zahnweiss

Kohlsuppe – die Kult-Kur in der Kapsel

(18) ab **12,95**
Kohlsuppenkapseln

NEU bei QUELLE

(19) **9,99**
Haarfärbestift
- deckt graue Haare ab

NEU bei QUELLE

PREIS HIT
(20) Schmink Turm
nur **9,99**

(16) **19,99**
Profi-Schminke

(17) ab **15,25**
"Egyptische Erde"

Bekannt aus der TV Werbung

IKOS
Das Original aus der TV-Werbung

(10) 24 **Rotierende Haarbürste.** Glänzendes, gepflegtes Haar im Handumdrehen. Mit ausführlicher Bedienungsanleitung. Netzbetrieb oder Batterie (4x 1.5V AA)

65 20 509	~~29.99~~	24.99

(11) 24 **Split-Ender.** Es wird nur der Spliss im oberen Haarbereich und an den Spitzen gekappt, gesundes Haar bleibt erhalten. Der integrierte Haar-Auffangbehälter sammelt die gekappten Haarspitzen. 4x1.5 V-Batterien erforderlich.

86 94 441	29,99

(12) 24 **Kosmetik-Koffer.** Von beiden Seiten mit Reißverschluss zu öffnen. Geteiltes Innenteil mit vielen Taschen. Schlaufen und Schminkspiegel. Stabiler Rahmen. Außenteile mit textilem Gewebe bespannt. Mit Einhängeschloss zum Abschließen.
Maße ca. 39x30x17 cm.

55 31 480	blau	10,-
80 39 167	rot	10,-

(13) 24 Extravagante **Kosmetiktaschen im 2er-Set.** Mit Reißverschluss und Reißverschluss-Innentasche. Maße große Tasche ca. B/H/T 31/20/8 cm.

82 96 531	2er-Set	9,99

(14) 24 **Uli Breiter Bräunungskapseln.** Nahrungsergänzungsmittel mit natürlichem Beta-Carotin, kombiniert mit Vitaminen und Calcium. Verleiht der Haut eine braune Farbe. Für starke Raucher nicht geeignet. Ausreichend für ca. 3 Monate.

83 78 542	200 Stück	39,99

(15) 24 **Super Zahnweiss.** Mit Himalaya-Kristallsalz. Sie können eine glatte Zahnoberfläche und ein strahlend weißes Lächeln erhalten. Sorgt für frischen Atem. 40 g für ca. 6 Monate (100 g = 24.98)

31 17 619	9,99

(16) 24 **Profischminke mit Lichtschutzfaktor.** Nass oder trocken auftragen. Deckt Hautunreinheiten, Krampfadern, Narben und Akne völlig ab. Mit Schwämmchen und Spiegel.

25 67 044	12 g	19,99

(17) **"Egyptische Erde"** für vitales Aussehen. Gebrannte Tonerde mit Seidenproteinen, Liposomen und edlen Ölen.

43 70 221	7 g	15,25
30 12 749	12 g	25,50

(18) 24 **Kohlsuppenkapseln** mit den wichtigen Inhaltsstoffen der original Kohlsuppe. Geschmacksneutral. Ideal für unterwegs oder am Arbeitsplatz. 2-3 Kapseln über den Tag verteilt mit reichlich Flüssigkeit schlucken.

17 17 345	60 Stück	12,95
51 33 505	120 Stück	19,95

(19) 24 **Haarfärbestifte.** Überdeckt graue Haare; auch Barthaare. Ideal zum Nachkolorieren des Haaransatzes oder um Farbreflexe ins Haar zu bringen. Mit Shampoo leicht auswaschbar. Inhalt 4g.

16 00 339	blond
35 34 262	braun
74 92 425	dunkelbraun
46 90 179	schwarz
	je 9,99

(20) 24 **Passt in jede Handtasche: Schmink Turm.** 4-stöckig mit Deckel. 1 Kompakt-Gesichtspuder, 4 Lidschatten, 4 Lipgloss, 2 Puder-Rouge. Höhe gesamt ca. 5.5 cm, Ø ca. 6.5 cm.

61 48 628	9,99

① 24 **Fingernagel-Studio.** Inhalt: 1 Härterlampe mit 9 W-Röhrenlampe, 15 g Gel kompakt, 100 Tips, 3x3 g Kleber, 11 ml Nagelpflege-Öl, 100 ml Nagellackentferner, 100 ml Cleaner, Tipcutter, 3-fach Polierfeile, Schleifblock, Profilfeile 100/180, Rosenholzstäbchen und Gelpinsel.

27 11 947 **99,95**

② 24 **Profi Nagelstudio.** Super schnelle Aushärtung durch 2 UV-Leuchten à 4 Watt. Die Intensität wird automatisch elektronisch gesteuert. 2xUV-Gel à 15 g, 1 UV-Gelpinsel, 3 Rosenholzstäbchen, 2 Feilen, 1 Sanding Block, 1 Cleaner, 96 Nagelspitzen, 1 Kleber, 1 Tipknipser.

35 03 435 **239,95**

1 Ersatzröhre, 4 W

07 56 230 **19,99**

③ 24 **Luxus-Profi-Nagelstudio.** 4 Röhren-System à 9 Watt für superschnelles Aushärten künstlicher Nägel und French-Gel. Beweglicher Auflageschlitten für die Hand. Verschleißfreier Magnetschalter. Automatische Zeitsteuerung. Mit je 15 g UV-Gel mittelviskos und hartviskos, 1 UV-Gelpinsel, 3 Rosenholzstäbchen, 2 Feilen, 1 Sanding-Block, 100 ml Cleaner, 100 Nagelspitzen, 3 g Instant-Kleber 1 Tip-Knipser. Mit Koffer.

43 33 174 **349,95**

ohne Bild: Zubehör

für Ang. 1+3: 1 Ersatzröhre 9 W

36 02 526 **19,99**

für Ang. 1-3: UV-Gel dickviskos 15 g

54 10 009 **29,99**

100 Nagelspitzen sortiert

65 55 271 mit Kleber **19,99**

④ 24 **"Forever Satin" Haarentfernungssystem.** Schmerzfrei, mit galvanischem Strom. Meist ist nach 2-4 Anwendungen die Haarwurzel abgetötet. 3 auswechselbare Pinzettenspitzen, 50 ml Gel, Tragebeutel

40 86 464 mit Batterien **29,99**

⑤ 24 **Haarentferner.** Feinkörnig beschichtete, rotierende Scheiben entfernen schmerzfrei unerwünschte Haare an Armen und Beinen. Mit Netzteil 230 V. Mit 3 Schleifpads.

90 96 441 **39,99**

Gleich mitbestellen: Ersatz-Schleifpads

91 60 293 5 Stück **9,99**

⑥ 24 **Ultrasonic Hochfrequenz-Massager.** Für glatte, geschmeidige Haut. Kann für ein besseres Hautbild sorgen. Sanfte Vibrationen erzeugen eine angenehme Tiefenmassage und können die Hautdurchblutung fördern. Speziell auch zum Einmassieren von kosmetischen Hautpflegeprodukten. Mit 60 ml Kontaktgel und Netzteil 12V.

72 97 619 **49,99**

⑦ 24 **Nasenhaarschneider.** Beseitigt sauber störende Haare aus Nase und Ohr. 1 Mignonzelle erf.

46 48 684 **4,99**

⑧ 24 **Haarschneide-Set.** Für Haar- und Bartpflege, Kinderhaarschnitt und zur Härchenentfernung. Schnittlänge 5-stufig einstellbar. Mit Kamm, Haarschere, Reinigungsbürste und Pflegeöl. Gerät mit aufladbarem Akku und 3V Adapter.

06 54 057 Set **12,99**

⑨ 24 **Ultraschall Reinigungsgerät.** Zum Säubern von Brillen, Schmuck, Zahnprothesen, Münzen etc. Erzeugt bis zu 42 000 Schwingungen pro Minute. Dabei werden auch kleinste Schmutzpartikel gründlich entfernt. Nur lauwarmes Wasser und einige Tropfen Spülmittel einfüllen, keine spezielle Reinigungsflüssigkeit notwendig. 3-Minuten Abschaltautomatik. Blau beleuchteter Edelstahltank (600 ml). Kunststoff-Einhängekorb. 35 Watt, 220/240 Volt.

52 55 022 **39,99**

Gleich bestellen!
Am schnellsten geht's per Internet
www.quelle.de

24 **die schnelle 24** gegen Aufpreis. Nähere Infos im Service-Teil.

Sanoquell

MARKENQUALITÄT MADE IN GERMANY

2 Jahre Garantie* auf alle Sanoquell-Artikel/Ang. 10-16

* Leistungsumfang • Fahrtkosten im Serviceteil

(10) 24 **Profi-Set im Acrylhalter.** Mit Links- und Rechtslauf. Hochleistungsmotor 6-stufig von 3000 bis 12000 Umdrehungen regelbar. Mit 9 Profi-Aufsätzen. Maße Ständer: L/T/H 17/9/8.5 cm.
49 71 536 **79,95**

(11) 24 **Profi Set.** Mit elektronischem Drehzahlregler (bis 12000 Umdrehungen). stufenlos einstellbar. 6 Einsätze und 3 Diamantschleifer sowie ein Microfaser-Kosmetiktuch (ca. 30x30 cm).
86 45 943 **89,95**

(12) 24 **Maniküre-Pediküregerät "Profi Plus".** Für Dauerbetrieb und professionellen Einsatz. Elektronische Drehzahlregelung. Mit Profi-Spannvorrichtung und Ablage-Klappbügel. 7 Fußpfleger-Aufsätze. davon 5 Diamantfräser. Mit Zehenspreizer und Microfasertuch (ca. 30x30 cm).
87 91 453 **119,95**

(13) 24 **Maniküre/Pediküre- Set.** 6 Einsätze. 1 Diamantschleifer und 230 V-Netzteil.
45 36 985 **49,95**

(14) 24 **Hornhautentferner.** Mit 12 Schleifscheiben. Netzteil 230 V.
56 25 216 **44,95**

(15) 24 **Spar Set** Ang. 13+ 14.
58 82 548 Spar-Set **79,95**

(16) 24 **Beauty Center.** Enthält ein Maniküre-Pediküre-Gerät mit 7 Einsätzen,1 Nagelweißstift. 1 Hornhautschleifer mit 6 Schleifscheiben. 1 Gesichtsmassagegerät mit Bürsten-Schwamm- und Massageaufsatz. Mit Netzteil 230 V.
09 99 340 **99,95**

Ohne Bild: 24 **6 verschiedene Schleifeinsätze,** passend für die Angebote 10-13 und 15+16.
92 68 302 **9,99**

4er-Set Diamantaufsätze, passend für die Angebote 10-13 und 15+16.
20 24 430 **24,99**

20 Schleifscheiben für Ang. 14-16.
92 69 413 **9,99**

(17) 24 **Pufferzange.** Extra starke Zange für Ihre Fuß- und Fingernägel. Sollte bei keiner Maniküre/Pediküre fehlen. Länge ca. 12 cm.
57 26 778 **9,99**

(18) 24 **5-teiliges Fußplege-Set.** Bestehend aus 1 Klingenhobel, 1 Raspel, 1 Feile, 1 Bimsstein und 1 Schaber, alle mit handlichem Griff. Für problemlose Entfernung unschöner Hornhaut.
37 55 908 5tlg. Set **9,99**

(19) 24 **Nagel-Pflege-Set.** Professionelle **Fußnagel-Schere** für mühelose Pediküre. Besonders geeignet auch für schmerzfreie Behandlung hartnäckiger oder eingewachsener Fußnägel. Der **Fußnagelclipper** schneidet selbst die äußersten Ecken Ihrer Fußnägel. Zusammenklappbar.
44 10 926 **Set 9,99**

(10) **79,95** Profi-Set
- **Mit Wand-/Standhalter**

(13) **49,95** Maniküre-/Pediküre Set
- **6 Geschwindigkeiten**
- **7 Einsätze**

Spar-Tipp
(15) **79,95** Ang. 13 und Ang. 14 zusammen
Sie sparen 14,95

(14) **44,95** Hornhautentferner
- **Extra starker Schwingkopf**
- **Mit 12 Schleifscheiben**

(11) **89,95** Profi Maniküre/Pediküre-Gerät
- **Mikro-Hochleistungs-Motor**

(12) **119,95** Profi Fusspflegeset
- **7 Aufsätze**
- **15.000 U/Min**
- **Hochleistungsmotor**
- **Stufenlos regelbar**

(16) **99,95** Beauty Center
- **Extra langes Spiralkabel**

(17) **9,99** Pufferzange

(18) **9,99** Fußpflege-Set **5-teilig**

(19) **9,99** **2-teilig**

(5) [24] **Taillenmieder.** Formt jede Figur und lässt Sie schlanker wirken. Extrem leicht und dünn. Unsichtbar unter eng anliegender Kleidung zu tragen. Material: 80% Polyester, 20 % Spandex. Gr. 38-40, 40-42, 42-44.

48 45 349 beige **14,99**

(6) [24] **Cellulette Plus Spezial-Sandalette.** Die spezielle Bauart bringt sie dazu, automatisch eine leicht nach vorne gebeugte Haltung einzunehmen. Dies wirkt positiv auf die Muskulatur von Rücken, Bauch, Oberschenkel, Becken, Po und Waden, Knie und Wirbelsäule werden entlastet, die Venen trainiert.
Für Damen. Gr. 37, 38, 39, 40, 41.

62 56 416 je Paar **49,99**

(7) [24] **Acu-Roller.** Eine Kombination von elektrischer Akupunktur und Magneten. Anwendung bei Verspannungen und Muskelkater. 6 Programme. Mit Timer und Batterie.

69 40 276 **19,99**

Damit Sie sich rundum wohl fühlen...

(8) **Aloe Vera Gel 200ml.** Für intensive Feuchtigkeitspflege, bei Hautrötungen und Hautreizungen. Mit über 97% Aloe Vera Blattsaft. Inhalt 200 ml. (100 ml = 5.-).

82 52 915 **9,99**

(9) [24] **Chi Maxx deluxe.** Ihre Beine werden rhythmisch hin- und her bewegt. Mit 15-Minuten-Timer und 9 Geschwindigkeiten. Vibrierende Noppen für eine entspannende Fußsohlen-Massage. 170-200 Schwingungen pro Minute. 230 Volt. Gepolsterter Drehteller. Maße ca. 36x32x26 cm.

22 82 783 **69,95**

(10) [24] **Swing Massager "8".** Rhythmische, wellenförmige Ganzkörperschwingungen in Form einer "8" lockern die Muskulatur und können die Blutzirkulation fördern. Kabelfernbedienung mit Automatik-Programm und stufenlos regelbarer Geschwindigkeit. Laufzeit bis 20 Min. Extra weiche Beinauflage. 230 V, 15 W. 60-170 Schwingungen/Minute. Maße ca. 43x26x25cm.

68 94 264 **139,95**

8
9,99
Aloe Vera Gel

(1) [24] **Rücken-Körper-Cremer.** In den Behälter werden Creme, Lotion, Sonnenmilch usw. gefüllt. Die Kugeln geben beim Gleiten über die Haut den Inhalt fein dosiert ab - und massieren zugleich! Der Stiel ist abnehmbar.

29 22 834 **12,99**

(2) [24] **Bust Perfection-System.** 3 Hopfenarten und 6 Getreidesorten in den Tabs zum Einnehmen, kombiniert mit den hochwertigen Wirkstoffen der Lotion fördern die Durchblutung und vermitteln ein angenehmes Hautgefühl. Kann bei regelmäßiger Anwendung/Einnahme über 6 Monate ein gutes Ergebnis erzielen. Inhalt 300 Tabs und 75 ml Lotion.

91 62 023 **109.-**

(3) [24] **Figur Pflegeset** - elastisches Taillenband und 200 ml Hautcreme. Bringt Ihre Problemzonen in Form. Basierend auf den Bindetechniken der Schönheitssalons. Es fördert die Geschmeidigkeit und Elastizität der Haut und festigt das Gewebe. Die Kombination der Micromassage des elastischen Taillenbandes mit der mit Aloe Vera angereicherten Hautcreme sorgt für eine schnelle und tiefenwirksame Anwendung. Mit genauen Anwendungshinweisen.

30 91 671 Set **39,99**

Spezialcreme zum Nachbestellen. 150 ml (100 ml = 19,99)

46 92 567 **29,99**

(4) [24] **Fitform Panty.** Lässt den Bauch flacher werden und macht sichtbar schlanker. Formt Bauch, Hüften und Oberschenkel. Trägt sich wie normale Unterwäsche. Im Set: je 1 Panty in beige und schwarz. Material 75% Polyamid, 25% Elasthan. Gr. 38-40, 42-44,46-48.

59 28 712 2er-Set **14,99**

(11) A/ [24] **Sanoquell Swing-Massager.** Versetzt den Körper in spezielle Schwingungen. Das ist besonders wohltuend bei Bewegungsmangel. Kann die Muskulatur lockern und die Blutzirkulation fördern. 15 Minuten am Tag genügen. Ca. 145 Schwngungen/Min. Automatische Endabschaltung. Maße ca.: 34x32x24 cm. 230 V.

37 52 638 bisher ~~79.-~~ **39,-**

(11) B/ [24] **Selbstaufblasendes Kissen.** Maße aufgeblasen ca. 38x19x6 cm.

56 38 508 **6,99**

(12) **Beauty-Bandmassagegerät mit 5 Bändern.** Trainieren Sie ge-

die schnelle 24 Artikel mit dem Zeichen [24] liefern wir in 24 Stunden gegen Aufpreis, bei Bestellung über 0180 - 53 100 (€ 0,12/Min. aus dem Festnetz der T-Com) oder www.quelle.de und überall bei QUELLE. [NE] Lieferung gegen Aufpreis. Info, auch zur Batterierücknahme, siehe Serviceteil.

QUELLE.

zielt Ihre Problemzonen. Mit 5 verschiedenen Gurten: Rollengurt, Massagegurt, Drainagegurt, Doppelgurt, Handgriffe. 2 Leistungsstufen. Höhenverstellbar. 230 V/90 W. Mit Aufbauanleitung.

54 74 822 — 199,95

(13) E „Midi Roll" **anspruchsvolles Rollenmassage-Gerät für zu Hause.** Durch gezielte Rollenmassage wird die Hautdurchblutung angeregt. Nicht anwenden bei fieberhaften Erkrankungen, Krampfadern und Thrombosen. Bei sonstigen Erkrankungen vorher einen Arzt befragen. 14 kugelgelagerte, massive, polierte Buchenholzrollen. 60 Minuten Zeitschaltuhr. 230 V. Motorleistung 0,2 kW. Trommeldrehzahl 42 U/min. Massagebreite max. 59 cm. Aufstellmaße: 100 x 56 x 70 cm. Gewicht ca. 38 kg. Mit Hocker (52 cm hoch).

92 59 596 — 1499,-

(14) **Bandmassagegerät.** Mit Turbo-Kugelband für die Problemzonen und 2 Doppelbändern für die Arm- und Beinmuskulatur. 2-stufiger Elektromotor. Sicherheits-Trittfläche mit Akkupressur-Oberfläche. Höhenverstellbar bis 120 cm. 230 Volt/90 Watt. Mit Aufbauanleitung.

33 58 077 — 149,95

ohne Bild: 24 **Drainage-Band** zu Ang. 14. Zur Anwendung an Problemzonen wie Oberschenkel.

95 96 919 — 39,99

(15) 24 **Swing Trainer Bauchmuskeltrainer.** Straffen und formen Sie Ihren Bauch mit wenig Zeitaufwand! Einfach aufsitzen und schwingen. Erhöhter Widerstand durch Verlagerung des Körpergewichts. Ausziehbares Fußteil zur optimalen Anpassung an Ihre Körpergröße. 20-30 Schwingungen pro Tag genügen für einen tollen Erfolg. **Austellmaße ca. .:** L/B/H 120/68/74 cm. Klasse H. Bis max. 100 kg. Körpergewicht.

02 24 043 — bisher ~~49,-~~ 39,-

2 Jahre Garantie*
auf MARS-Swing-Trainer/Ang. 15
*Leistungsumfang+Fahrtkosten im Serviceteil

QUELLE

Ein Masseur schon ab 76,68* im Monat!

Lehnen-neigung stufenlos einstellbar

- 3 Massage-Programme und 4 Massage-Techniken
- Shiatsu-Massage
- Klopfmassage
- Beinmassage
- Roll-Streck-Massage
- Kabelfernbedienung
- Transportrollen

***RATENKAUF:**
Natürlich können Sie diesen Massage-Sessel auch in Raten kaufen - das macht die Anschaffung leichter! Zahlen Sie z.B. in 48 bequemen Raten.

Monatliche Rate ab 76,68

Ratenkauf-Preis ab 3680,70

Effektiver Jahreszins 13,14%. Info: Service-Seiten oder www.quelle.de

Exklusiv im Versand bei QUELLE

① ab 2890,-*
NAiS Massage-Sessel
- Auch in echtem Leder

Wellness - lassen Sie sich mal verwöhnen!

NEU bei QUELLE

② 9,99
Reflexzonen-Massage-Fussmatte

③ 99,95
Massage-Sitz-auflage

NEU bei QUELLE

- Beinmassage durch 4 Pads
- Rückenmassage durch 4 rotierende Rollen

- 6 Motoren
- Zuschaltbare Wärme

④ 99,95
Massage-Matte

Dr. FRENKEL
Kostenlose Info-Hotline: 0800 – 107 11 07

⑦ A/ 499,90
Verwöhnbad
Abgebildet ist Ausführung C und D
- 1800 Mikrodüsen
- Wirbelsäulen-Intensivmassage

⑦ B/ 699,-
Kurbad
- 3600 Mikrodüsen
- 140 cm lang
- Extra-Massage für die Wirbelsäule

⑦ C/ 799,-
„Tut-mir-gut"-Bad
- 2500 Mikrodüsen
- 100 Whirlpool-Powerdüsen
- Neues Sitzelement
- 5 Jahre Hersteller-Garantie

⑦ D/ 899,-
Wellness-Bad
- 2500 Mikrodüsen
- 100 Whirlpool-Powerdüsen
- Romantik- Lichteffekt
- Wellness-Paket
- Neues Sitzelement
- 5 Jahre Hersteller-Garantie

⑧ je Set 25,50 2er-Set
Kräuteröl-Badezusätze

① E **NAiS Massage-Sessel – professionell wie ein Masseur.** Die ausgeklügelte Technik kopiert exakt die Druckbewegungen eines Masseurs. Die 3 Massage-Programme wurden von Medizinern und Masseuren erarbeitet. Sie lockern die Muskulatur, fördern die Durchblutung und können so helfen, Verspannungen zu lindern. Einstellbare Anpassung an Ihre Körpergröße. Zuschaltbare Vibration im Fußteil, Massagestärke regulierbar. Lehnen-Neigung stufenlos einstellbar. Mit Kabelfernbedienung. 230 V, 150 W. Für Körpergewicht bis 120 kg. Maße: H/B/T 105/75,5/ 105 cm. Tiefe bei max. geneigter Lehne und ausgeklapptem Fußteil 175 cm. Gewicht 56 kg. Rahmen metallic-silber. Bezug schwarz.

74 71 761	Kunstleder	**2890,-**
18 03 482	Echtleder	**3490,-**

② 24 **Reflexzonen-Massage-Fussmatte.** Unzählige Kunststoffnoppen, auf textilem Gewebe verankert, ermöglichen eine intensive, angenehme Fußmassage. Über die Reflexzonen der Fußsohlen können die inneren Organe stimuliert werden. Mattengröße ca 140 x 40 cm, grün.
02 39 037 **9,99**

③ **Massage-Sitzauflage.** Zur Entspannung der Muskeln mit Shiatsu-Massagetechnik. Sanfte Vibrationsmassage der Beine durch 4 eingebaute Massagepads und Rückenmassage durch 4 rotierende Rollen mit Auf- und Ab-Bewegung. 3 Geschwindigkeitsstufen. Kopfpolster und Befestigungsgurte. Kabelfernbedienung. PU-Kunststoff, abwischbar. 230 V. Maße ca L/B/H 119/50/12 cm.
21 66 180 **99,95**

④ 48 **Massage-Matte.** Je 1 Motor in den Bereichen Kopf, Schultern, Rücken, Lenden, Ober-/ Unterschenkel. Einzeln, im Wechsel oder gleichzeitig wählbar. Länge ca. 170 cm. Oberseite 100% Polyamid, Unterseite 100% Nylon. 230V Netzteil.
69 85 800 **99,95**

⑤ 24 **SANOQUELL Massage-Biene.** Angenehme Massage für alle erreichbaren Körperzonen. Mit zuschaltbarer Vibration (batteriebetrieben). Einfach auf den „Stachel" drücken, und schon summt das fleißige Bienchen los. Auch zur Partnermassage geeignet. Mit Batterien. **Maße ca.:** 12x12x10 cm.
80 33 725 ~~15,-~~ **7,50**

⑥ 24 **Augen-Maske Relaxbrille.** Massiert die Hautpartien um die Augen. 5 Minuten bei geschlossenen Augen genügen. Die verbesserte Durchblutung der Augenpartien vermittelt ein entspanntes Gefühl und strahlenderen Blick. 3 Massageprogramme, 2 Intensitätsstufen. Intervallmodus. 22 Akupunktur-Magnete. Weite verstellbar. Mit Batterien und Netzteil 12 V.
80 24 736 **29,99**

Artikel mit den Zeichen 24 E liefern wir gegen Aufpreis. Mit 24 in 24 Stunden, mit 48 meist in 48 Stunden, bei Bestellung über 0180 -53 100 (€ 0,12/Min. aus dem Festnetz der T-Com) oder www.quelle.de und überall bei QUELLE. Info, auch zur Batterierücknahme, im Serviceteil.

⑦ 48 **A-D: Massage Whirlbaden nach Dr. med. Frenkel. Wohltuend für Körper und Seele.**

A/ **"Verwöhnbad".** Luftsprudelbad mit 12 Programmen und Fernbedienung. Vollflexible Whirlmatte mit 1800 Düsen, Wirbelsäulen-Intensiv-Massagezone, 8 breite superweiche Sitzauflagen. Matte 120x39 cm. Steuergerät mit 900 W-Gebläse, 250 W-Heizung, Zeitschaltuhr, Fernbedienung, Ozon-Funktion gegen Keime im Wasser. 230 V.

74 73 942	499,90

B/ **Kurbad Mobiles Whirlpoolsystem.** VarioWhirl 3600 für jede Badewanne. Steuergerät wie Ang. 7A, jedoch 1150 Watt, 12 Programme, Fernbedienung. **3600 Mikrodüsen**, Intensiv-Sprudelglocke, extra lange Massagezone für die Wirbelsäule, 16 superweiche, abnehmbare Sitzpolster. Länge ca. 140 cm.

75 94 929	699,-

C/ **„Tut mir gut Bad" mit 100 Intensivmassagedüsen.** Mit zusätzlichen 62 Whirldüsen, davon: **24 Modellingdüsen, 16 Muskel-/Gelenkdüsen, 12 Bandscheibendüsen, 10 Verschlusskappen.** Ausstattung wie Ang. 7B, 1150 Watt-Steuergerät und mobiles Profi-Whirlpoolsystem **Vario-Whirl 2500**. Einstellbare Stark-Massagedüsen für besonders beanspruchte Gelenke und Muskeln. 2500 Mikrodüsen, 100 Whirlpool-Powerdüsen (einzeln schaltbar), separate Massagebereiche für Wirbelsäule, Schulter und Nacken. 5 Jahre Garantie.

41 26 342	799,-

D/ **Wellness Whirlbad** mit zusätzlichen 62 Whirldüsen wie Ang. 7C, jedoch zusätzlich mit integriertem Farb- und Lichteffekt. Mit Wellnesspaket, bestehend aus 3 Duftkerzen, 3 Badezusätzen à 250 ml, Wellness-CD und Buch mit Badetips aus aller Welt. 5 Jahre Garantie.

99 00 197	899,-

⑧ 24 **Luftsprudelbäder** Jedes Set mit 2 Flaschen à 500 ml.

Wacholder und Kamille	
75 91 711	25,50
Fichtennadel und Eukalyptus	
77 01 612	25,50
Heublume und Rosskastanie	
77 10 625	25,50
Melisse und Rosmarin	
77 19 600	25,50

⑨ 24 **Aroma-Luftsprudelbad mit Fernbedienung und rollbarer Softmatte.** Ein Badeerlebnis der besonderen Art! Tausende Luftbläschen umhüllen und massieren intensiv Ihren Körper. Muskeln und Gewebe können gelockert, die Nerven beruhigt und entspannt werden. Mit eingebautem Aromaspender für handelsübliche Duftöle. Hygienisch, da einfach zu reinigen. 2 Intensitätsstufen, Spritzwassergeschützte Fernbedienung. Die weiche, mit Luft gefüllte Sprudelmatte passt sich der Badewanne an und ist nach Gebrauch zusammenrollbar. Länge Anschlußkabel 2,2 m, Schlauchlänge 2,5 m, Matte ca. 120 x 37 cm. 230 V.

43 94 597	~~99,99~~	59,99

Gleich mitbestellen:

⑩ 24 **Duftöl-Set.** 6 jeweils wunderbare Düfte. Ein paar Tropfen auf den Aromaspender des Luftsprudelbades geben - schon können Sie in vollen Zügen genießen und entspannen! Je 10 ml.

Set A: Kirsche, Rose, Lemongras, Orange, Pfirsich, Jasmin.

12 41 311	6x10 ml	9,99

Set B: Zitrone, Lavendel, Tropical, Blütentraum, Mandelblüte, Melisse.

74 85 358	6x10 ml	9,99

Spezielle Wünsche?

Gratis! Unser Gesundheits-Spezialist

Starke 116 Seiten

Hier finden Sie unser umfangreiches Angebot an Zubehör für Rollstuhlfahrer. In guter Qualität, zu günstigen Preisen. Typisch QUELLE!

Gratis-Katalog jetzt einfach anfordern…

Bestell-Nr. 71 50 055.
Mit Ihrer Bestellung unter 0180-53100 (€ 0,12/Min. aus dem Festnetz der T-Com).

Oder über unseren Sprachcomputer **QUELLEFON (ohne Bestellung)** unter 0180-3232524 (€ 0,09/Min. aus dem Festnetz der T-Com).

oder www.quelle.de.

Bitte geben Sie Ihre QUELLE-Kundennummer an.

Und überall bei QUELLE.

(1) (24) **Orthopädischer Bauch- und Rückenstützgürtel.** Bei Bandscheibenbeschwerden und Bauchmuskelschwäche. Mit Haftverschluss verstellbar. Mit 6 Längsstützen und Stützkreuz. 63% Polyamid, 29% Viskose, 8% Elasthan. **Umfang auf Taillenhöhe messen.** Gr. 2 = bis 125 cm Umfang, Gr. 3 =bis 145 cm Umfang

67 80 376	35,99

(2) (24) **Geradehalter mit 12 Magneten** à 400 Gauss. Zur Optimierung des Rückgrates und des Unterkörpers. Material: 55% Polyster, 30% Nylon, 15% Viskose, PVC-beschichtet. Gr. S/M (Umfang 75-94 cm) Gr. L/XL (Umfang 95-112 cm).

83 19 009	15,99

(3) (24) **Rücken- und Taillenstützgürtel** zum Stützen, Entlasten und Formen der Figur. Geradehalter mit Stützgürtel und 2 Kunststoffstäben zur zusätzlichen Rückstütze. Waschbar bei 30°C. 63% Polyamid, 29% Viskose, 8% Elastan, Kunststoff PP. Damen-Gr.: M=38-44, L=46-50. Herren-Gr.: M= 46-50, L= 52-60.

52 18 613	Für Damen	19,99
94 86 097	Für Herren	19,99

(4) (24) **Comfort-BH.** Weite Rückenpartie, bequeme breite Träger, weiches, dehnbares, netzartiges Material ohne lästige Verschlüsse und Nähte. 85% Nylon, 15% Elasthan, bis 30°C waschbar. Größe=Unterbrustumfang: 75, 80, 85, 90, 95, 100.

91 92 503	weiß	12,99

(5) (24) **Comfort Panty.** Flexibles Netzgewebe, kein Drücken, Kneifen oder Einschneiden. 85% Nylon, 15% Elasthan. Bei 30°C waschbar. Gr. M=38/40, L=42/44, XL=46/48.

44 38 427	schwarz	9,99
85 18 698	weiß	9,99

(6) (24) **Kehrgarnitur.** Vereinfacht die Arbeit ganz erheblich, kein lästiges Bücken mehr.

52 00 478	~~12,75~~ 9,99

(7) (24) **Kratzhand.** Damit erreichen Sie auch unzugängliche Stellen am Rücken um sich zu kratzen. Länge ca.: 54 cm

24 25 501	9,99

(8) **Reisestrümpfe.** Bei längeren Reisen in beengter Sitzposition besteht erhöhte Thrombosegefahr. Dieser Strümpfe helfen, Schwellungen und Schweregefühl in den Beinen zu vermeiden. Die aktive Stützkraft fördert die Durchblutung der Beine. Weicher Abschlussbund. 50% Baumwolle, 40% Polyamid, 10% Elasthan. Waschbar bei 30° C. Gr. 39-41, 42-44, 45-47

26 98 164	schwarz	Paar 19,99
30 88 172	beige	Paar 19,99

(9) (24) **Magnet-Bandagen** für die tägliche Belastung und den Sport. Sie sind bequem unter der Kleidung zu tragen. Mit kraftvollen Magneten à 1000 Gauss. Handwäsche. Weiß; Material: 57% Polyester, 21% Baumwolle, 12% Nylon, 10% Elastodien.

Kniebandage, 32 Magnete. Gr. S/M= Knieumfang 28-39 cm, Gr. L/XL Knieumfang 32-46 cm

42 84 193	19,99

Ellenbogenbandage, 18 Magnete. Gr. S/M= Ellenbogenumfang 24-36 cm, Gr. L/XL= Ellenbogenumfang 30-42 cm

39 60 995	19,99

Handgelenkbandage, 6 Magnete. Gr. S/M= Umfang Handgelenk 18-22 cm, Handfläche 21-25 cm, Gr. L/XL= Umfang Handgelenk 20-25 cm, Handfläche 24-29 cm

56 19 403	19,99

Knöchelbandage, 6 Magnete. Gr. S/M= Knöchelumfang 24-33 cm, Fuß-Rist 23-28 cm. Gr. L/XL= Knöchelumfang 28-38 cm, Fuß-Rist 25-31 cm

77 61 058	19,99

(10) (24) **Handteil mit Daumenansatz,** für Links und Rechts. Formgestrickt. 62% Polyamid, 22%Elasthan, 16% Viskose. **Umfang der Handfläche/-rücken** messen. Gr. 1 (17,5 cm), Gr. 2 (19 cm), Gr. 3 (20,5 cm), Gr. 4 (22 cm).

33 01 986	25,99

(11) (24) **Kniebandage.** Wirksame Unterstützung bei Bänder- und Muskelzerrungen, bei Bänderschwäche oder instabilen Knien 65% Baumwolle, 23& Elastan, 12% Polyamid.

Fortsetzung rechts

Artikel mit dem Zeichen (24) liefern wir in 24 Stunden gegen Aufpreis, Artikel mit (48) meist in 48 Stunden, bei Bestellung über 0180 - 53 100 (€ 0,12/Min. aus dem Festnetz der T-Com) oder www.quelle.de und überall bei QUELLE. (E) Lieferung gegen Aufpreis. Info siehe Serviceteil.

Mobil sein ist alles!
Unabhängig schon ab 79,47* im Monat

QUELLE

(14) **99,95** Rollator
- Zusammenklappbar

(15) **449,95** Alu-Faltrollstuhl
- Zusammenklappbar
- Armlehnen wegklappbar
- 14,5 kg leicht
- Abnehmbare Fußstützen

(16) ab **2995,-***
Scooter
- Führerschein-frei,keine Helmpflicht
- Reichweite bis 40 km
- 6 zw. 12 km/h schnell

***RATENKAUF:**
Bleiben Sie finanziell flexibel!
Mobilität ist heute wichtig. Aber man muss sie sich leisten können. Wenn Sie den QUELLE Ratenkauf nutzen, haben Sie gleich zwei Vorteile: Sie können sofort losfahren und Sie bezahlen z.B. in bequemen 48 Raten.

Monatliche Rate	ab 79,47
Ratenkauf-Preis ab	3814,43

Effektiver Jahreszins 13,14%. Info: Service-Seiten oder www.quelle.de

Haben Sie noch Fragen? Dann rufen Sie uns einfach an:
0180 - 5 157 157
(0,12 Euro/Min. aus dem Festnetz der T-Com)
Montag - Freitag 8.00 - 20.00Uhr, Sa. 9.00 - 14.00 Uhr

Knieumfang unterhalb der Kniescheibe messen. Größe: Gr.S (26,6-31,7 cm), Gr. M 31,7-36,8 cm), Gr. L (36,8-41,9 cm), Gr. XL (41,9-46,9 cm).
14 06 712 **9,99**

(12) 24 **Sprunggelenk-Bandage.** Länge 16 cm. Formgestrickt. 68% Polyamid, 17% Elasthan, 15% Viskose. **Fesselumfang oberhalb des Knöchels messen.** Gr. 1 (19 cm), Gr. 2 (20-21 cm), Gr. 3 (22-23 cm), Gr. 4 (24-25 cm), Gr. 5 (26-27cm), Gr. 6 (28-29 cm).
97 54 853 **12,99**

(13) 24 **Magnetarmband** mit 15 kraftvollen Magneten à 2000 Gauss. Größe einstellbar. Edelstahl.
10 98 161 **39.99**

(14) 48 **Rollator** aus Stahlrohr. Spezielle Klappsicherung und PU-Räder, luftlos bereift. Vorderräder lenkbar. 2 Seilzugbremsen, feststellbar. Wirkung auf die Hinterräder. Mit Einhängekorb, Tablett und Sitzfläche. Maße ca.: Gesamtbreite 60, T 69 cm, Griffhöhe verstellbar 76,5-95 cm, Sitzhöhe 62 cm, Faltmaß: 27x59x85 cm, Gewicht ca. 9,5 kg. Max-Belastung 130 kg. Mit Aufbauanleitung.
59 70 252 blau **99,95**

(15) 24 **Alu-Faltrollstuhl.** Ein idealer Rollstuhl für den täglichen GebrauchDie arretierbaren Armlehnen sind einfach hoch- und zurückklappbar. Fußstützen abnehm- und schwenkbar. Reifen aus PU-Material. Hinterräder Ø 58 cm, Vorderräder Ø 20 cm. Alufelgen, rostfreie Stahlspeichen, Handfelge Ø 16 mm. Rückenlehne mit eingearbeiteter Tasche. Sitz- und Rücklehnenbezug aus Nylon, leicht zu reinigen. Maße: Sitz 45 cm breit, 41 cm tief. Rollstuhl aufgeklappt: B/H/T 62x101x90 cm, gefaltet: 25x101x90 cm. Belastbar bis 100 kg.
53 17 380 **449,95**

(16) **Mars-Scooter.** Niedrige Einstiegshöhe, ca. 18 cm, zum leichten Aufsitz. Bequemer, drehbarer Sitz, hochklappbare Armlehnen und umlegbare Rücklehne. Einfache, übersichtliche Steuerelemente, Lenkerneigung einstellbar. Mit Front- und Heckbeleuchtung, 2 Rückspiegel, Links-/Rechts-Blinkleuchten, Hupe und Reflektoren. Vollautomatisches Bremssystem mit zusätzlicher Handbremse - sobald Sie den Lenker loslassen, bleibt der Scooter stehen. Stufenlose Geschwindigkeitsregelung von 0-6 bzw. 0-12 km/h, einstellbar. Die gewünschte Fahrgeschwindigkeit wird am Reglerknopf eingestellt und durch Handhebeldruck aktiviert. Motorleistung 1 kW. Sicherheits-Strom-unterbrechung bei Überlastung. 2 wartungsfreie Hochleistungsbatterien (2x12 V 50 Ah). Max. Steigleistung 12° (=20%) bei einem zulässigen Gesamtgewicht von 242 kg. Außenmaße ca. L/B/H 141/62/115 cm. Fahrzeuggewicht ca. 77 kg. Gesamtgewicht mit Batterien 106 kg. Zuladung 130 kg.

E **MARS Scooter, 6km/h** Höchstgeschwindigkeit. Max. Geschwindigkeit vorwärts 0-6 km/h, rückwärts 0-4 km/h. Fahrzeit von ca. 6-7 Std. bzw. Reichweite 30-40 km bei ebenem Gelände.
82 31 198 6 km/h **2995,-**

E **MARS Scooter, 12km/h** Höchstgeschwindigkeit. **Mit Betriebserlaubnis für die Straße, führerscheinfrei.** Vorwahlschalter für 6 oder 12 km/h je nach Gegebenheiten, stufenlos. Fahrzeit bei 12 km/h ca. 4-5 Std. bzw. reichweite 25-35 km bei ebenem Gelände.
28 11 465 12 km/h **3495,-**

Versicherungskennzeichen nötig!

Gleich bestellen! Am schnellsten geht`s per Internet
www.quelle.de

Reizstrom kann helfen, Schmerzen zu lindern

Info-Hotline
069 / 954 06 124

① 24 **Digital TENS/EMS 4-Kanal-Reizstromgerät.** Medizinprodukt Klasse IIa zur Nervenstimulation und Schmerztherapie bei Rücken-, Kopf-, Gelenk-, und Verletzungsschmerzen. 30 Programme. 4 Kanäle. Jeder Kanal 10-stufig regelbar. Timer bis 99 Min. Für Batterie- und Netzbetrieb. Mit Netzteil 6V. Mit 8 selbstklebenden Pads.
91 09 054 **129,99**
wie vor, jedoch mit 8 Kanälen und 16 Pads
89 88 195 **159,99**

② 24 **Reizstromgerät 2-Kanal T.E.N.S.** Medizinprodukt Klasse IIa zur Schmerztherapie und Nervenstimulation. Impulsfrequenz 2-120 Hz. Impulslänge 40-250 ms separat einstellbar und stufenlos regelbar. 4 selbstklebende Pads. Gürtelclip. Batterie und Koffer.
55 18 695 **49,99**
ohne Bild: Reizstromgerät 2-Kanal T.E.N.S. wie vor, jedoch mit 3 einstellbaren Programmen.
41 49 162 **64,99**

③ **Venen-Walker,** eine Wohltat bei Venenleiden! Steuergerät und 2 Mehrkammer-Beinmanschetten, die auch die Füße mit einschließen. Durch ein auf- und abschwellendes Luftpolster werden die Beine massiert und die Durchblutung gefördert. Bequem im Liegen anzuwenden. 230V.
21 81 339 **299,-**

④ 24 **Naturlicht-Tischleuchte.** Flimmerfreies Licht, verbesserte Farb- und Kontrastdarstellung. Kann vor Überanstrengung der Augen bei längerem Lesen oder Arbeiten schützen. Mit Energiesparröhre W FML 27 EX-N für ca 10000 Betriebsstunden. 4500K - 5000K Lichtqualität. Flexibler Schwanenhalsarm, Neigung stufenlos verstellbar. 230 V.
48 04 717 **69,99**

⑤ 24 **Massage Heizkissen.** Wärmekissen mit einstellbaren Gurten (60 cm) mit Haftverschluss für Schulter, Nacken und Rücken. 2 Massagestufen, 1 Wärmestufe. Kabelfernbedienung. 100 % Polyester. 60x30 cm. 230 V.
58 11 441 **24,99**

⑥ 24 **Fußwärmer mit Massage.** Kabelfernbedienung, 2 Geschwindigkeiten. Heizung zuschaltbar. Innensack herausnehmbar, waschbar. 100 % Polyester. 230 V.
62 98 982 **39,99**

⑦ - ⑬ **SANQUELL Blutdruckmessgeräte.** Manschette bei Oberarmgeräten für Umfang 22-32 cm, bei Handgelenkgeräten 13,5 bis 19,5 cm. Lieferung mit Batterien und Blutdruckpass. **Ang. 8-10 auch für Netzbetrieb geeignet.**

7/ 24 **SANOQUELL Blutdruck-Messgerät 766.** Messung mit Druckvorwahl.
11 94 289 **49,99**

8/ 24 **SANOQUELL Blutdruckmessgerät 771.** Wie Ang. 9, jedoch 1 Messwertspeicher, ohne WHO-Skala.
02 04 986 **59,95**

9/ 24 **SANOQUELL Blutdruckmessgerät 772.** Mit intelligenter, schonender Aufpump-Automatik. 3-Werte-Anzeige zeigt Herz-Rhythmus-Störungen an. Anzeige der Mittelwerte der gespeicherten Messungen. Abschaltautomatik. Mit Etui.
27 96 249 ~~79,95~~ **69,95**

10/ 24 **SANOQUELL Blutdruckmessgerät 774 family.** Wie Ang. 9, jedoch mit 2x30 Messwertspeicher für 2 Personen. Sehr leise. Mit Etui.
11 24 644 **79,95**

ohne Bild: 24 **Manschette** für starke Oberarme (Umfang 33-41 cm.) Für Angebote 7-10.
16 52 444 **25,50**

ohne Bild: 24 **Passendes Netzteil** für die Angebote 8-10.
53 58 546 **17,99**

11/ 24 **SANOQUELL Blutdruckmessgerät 341.** 3 Werte-Anzeige. 30

Ang. ①+②: Wenn Sie einen Herzschrittmacher tragen, befragen Sie bitte Ihren Arzt. Nicht für gewerbliche Zwecke!

QUELLE

Sanoquell

Sicher Blutdruck messen ...am Oberarm

⑦ 49,99
- Vollautomatisch
- Einknopfbedienung
- Abschalt-Automatik

3 Jahre Garantie* auf alle Blutdruckmessgeräte/Ang. 7-13
*Leistungsumfang • Fahrtkosten im Serviceteil

⑧ 59,95
- Arrythmie-Erkennung

⑨ bisher ~~79,95~~ jetzt nur noch 69,95

Preissenkung 10,-

- Bewertungsskala nach WHO
- Mittelwert-Anzeige
- 30 Speicher

⑩ 79,95
- 2x30 Speicher für 2 Personen
- Mittelwert-Anzeige
- Beleuchtete Tasten

...am Handgelenk

PREIS HIT
⑪ SANOQUELL Blutdruckmessgerät 341
nur 19,95

- 30 Speicher
- Mittelwert- Anzeige
- Anzeige von Herz-Rhythmus-Störungen

⑫ bisher ~~59,95~~ jetzt nur noch 49,95

Preissenkung 10,-

- Mittelwert-Anzeige
- Speicher für 30 Messungen

⑬ 79,95
- mit Reise-Etui
- extra klein und leicht

Messwertespeicher. Mittelwertberechnung. Anzeige von Herz-Rhythmus-Störungen.

71 53 580	19.95

12/24 **SANOQUELL Blutdruckmessgerät 329.** Vollautomatisch. Einknopfbedienung. 3-Werte-Anzeige. Mit Etui.

73 32 335	~~59.95~~ 49.95

13/24 **SANOQUELL Blutdruckmessgerät "Watch IV".** Vollautomatisch. Einknopfbedienung und 3-Werte-Anzeige. Für Handgelenksumfang 13,5 bis 21,5 cm.

31 64 558	79.95

⑭ 24 **SANOQUELL Infrarot Ohr-Fieberthermometer.** Präzisionsmessung in 1 Sekunde. Leuchtdisplay. Alarmsignal. Mit Batterie. Auch für Oberflächen-Temperaturmessung von z.B. Milchfläschchen oder Badewasser. Mit 20 Hygiene-Schutzkappen

89 47 812	29.99

Gleich mitbestellen: Ersatz-Schutzkappen

12 51 998	40 Stück 9.99

⑮ 24 **Inhalator für Aerosoltherapie.** Zur Vorbeugung und Linderung von Erkältungen und Atembeschwerden. Leicht bedienbar, für die ganze Familie. Mit je 1 Erwachsenen-, Kindermaske, Mund-, Nasenstück. Partikelgröße 0,5 bis 8 Micron. Sehr leise, nur 1300 g. 230 V.
Bei chronischen Atemwegserkrankungen befragen Sie bitte Ihren Arzt.

98 33 165	59.95

⑯ 24 **Blutzuckermessgerät Accu Check Compact.** Schnell und handlich. Mit Sensortechnik. Die selbstansaugenden Sensoren (Teststreifen) funktionieren mit kleinster Blutmenge. Messergebnis nach 30 Sekunden. Speicher für 10 Werte. Messbereich 20 - 600 mg/dl. Mit 17 Lanzetten, Lanzettiergerät, 17. Teststreifen, Batterie und Etui.

87 34 166	39.95

Gleich mitbestellen: Lanzetten

08 32 064	200 Stück 19.99

Teststreifen

65 00 142	50 Stück 39.99

⑭ 29,99
Ohr-Fieberthermometer

⑮ 59,95
Inhalator
- Vorbeugung für die ganze Familie

⑯ 39,95
Blutzuckermessgerät
- Teststreifen in handlicher Trommel

Diskretion Ehrensache...

wir liefern natürlich im neutralen Quelle-Karton

(1) [24] **Netz Catsuit ouvert.** Mit Schnür-Décolleté. Schnürung auch hinten tragbar. Mit Fuß. Erotische Lochoptik an den Seiten, offener Schritt; schwarz; 100% Polyamid.

61 78 228 Gr. 36-40, 42-46 **9,99**

(2) [24] **Transparent Body** mit hohem Spitzenkragen, langen Armen mit Spitzenabschluss. Hoher Beinausschnitt und String. Hinten Reiss-verschluss. 100% Polyamid. Schwarz.

86 10 272 Gr. 36-42, 44-50 **29.99**

(3) [24] **Catsuit ouvert.** Langarmig. Mit Fuß. Schwarz-transparent. Spitzenkragen mit Haftverschluss. 100% Polyamid, schwarz. Gr. 36-40, 42-46

87 01 582 **12,99**

(4) [24] **Erotik Spiel für 2 „Exxxtase".** Erotisches Partnerspiel für prickelnde Lustgefühle. Brettspiel für 2 Personen mit Ereignisfeldern, Würfel, Spielfiguren, Spielkarten mit lustbetonten Anweisungen und Sanduhr.

38 61 106 **34,99**

(5) [24] **„Rausch der Sinne".** Dieses Spiel für Paare schickt Sie auf eine erotische Reise voller Emotionen. Mit Vibrator und Massageöl.

89 06 682 ~~49,95~~ **39,95**

(6) [24] **Super Luxus Set.** Jetzt neuer Inhalt für noch mehr Spass zu zweit. Jetzt 17 Teile Inhalt.

49 78 917 17tlg. Set **39,99**

(7) [24] **Leo Strümpfe.** Halterlos, mit schwarzem Spitzenhaftband. Blickdicht. 100 % Polyamid. Gr. 40-42, 42-44.

30 92 642 Paar **14,99**

(8) [24] **Fessel-Set.** 4 soft gepolsterte Handgelenk- bzw. Fußgelenkmanschetten, mit Haftverschluss. Mit 120 cm langen Schlaufen-Bändern. 100 % Polyamid, reißfest.

33 88 185 Set **29,99**

(9) [24] **Feuchte Markenkondome**

63 14 411 100 Stück **19,99**

(10) [24] **London Markenkondome.** **Gratis dazu:** eine Kosmetiktasche!

67 45 824 100 Stück **19,99**

(11) [24] **Blausiegel HT.** Extrem reißfest. Gleitbeschichtet.

88 53 900 100 Stück **25,50**

(12) [24] **London Rot.** Befeuchtete Kondome, rot, mit Erdbeer-Aroma, glatt mit Reservoir.

46 37 840 100 Stück **24,99**

(13) [24] **London extra stark.** Elastisch, extrem reißfest.

90 82 430 100 Stück **25,50**

(14) [24] **Sortiment Kondome.** Farbig, feucht, mit Aroma.

50 00 142 40 Stück **18,99**

(15) [24] **"Fromms FF" Kondome.** Mit Spezialgleitfilm.

53 74 388 21 Stück **9,99**

Fortsetzung rechts

51 69 598 42er Sparpack **16,99**

46 48 058 rosé 20 Stück **9,99**

(16) [24] **Ritex" Ideal"** - extra feuchte Gleitbeschichtung.

19 13 512 24 Stück **10,99**

19 22 738 48er-Spar-Pack **18,50**

(17) [24] **Ritex "Eddi Croco"** grün, feucht, mit Prickelnoppen.

20 72 803 24 Stück **11,99**

98 24 146 48er-Spar-Pack **19,99**

(18) [24] **London Gefühlsecht.** Besonders hohe Sicherheit.

22 77 982 18 Stück **10,99**

52 81 940 36er-Sparpack **17,99**

(19) [24] **Billy Boy Kondome**

10 82 728 21 Stück **9,99**

80 22 145 42er Sparpack **16,99**

die schnelle 24 Artikel mit dem Zeichen [24] liefern wir in 24 Stunden gegen Aufpreis, bei Bestellung über 0180 - 53 100 (€ 0,12/Min. aus dem Festnetz der T-Com) oder www.quelle.de und überall bei QUELLE. Info, auch zur Batterierücknahme, siehe Serviceteil.

(20) 24 **Durex Mix Kondom-Auswahl.** Bunte, gerippte, genoppte Kondome, mit und ohne Geschmack.
59 05 700 20 Stück **11,99**
86 37 982 40er-Sparpack **21,99**

(21) 24 **Blausiegel Spezial**
55 05 881 36 Stück **17,99**
Blausiegel Comfort, extra weit
40 05 130 36 Stück **17,99**

(22) 24 **London Gleitgel.** Wasserlöslich, geruchlos. (100 ml = 6.50)
13 50 978 200 ml **12,99**

(23) 24 **Billy Boy Gleitgel.** Wasserlöslich, geruchsneutral. 2x50 ml. Lieferbar ab Mitte September 2004.
19 18 461 2er-Pack **9,99**

(24) 24 **Penis XXL Creme.** Massagecreme mit Pflege- und Wirkstoffen (100 ml = 16.24).
43 71 973 80 ml **12,99**

(25) - (27) ***Zu Risiken und Nebenwirkungen fragen Sie Ihren Arzt oder Apotheker**

25/ 24 **Potency-Total.** Zur Anregung*.
94 54 815 20 Kapseln **15,25**

26/ 24 **Spanische Fliege** D5. Zur Steigerung des Liebesverlangens*.
41 31 441 10 ml **9,99**

27/ 24 **Scharfmachertropfen.** Zur Anregung der Liebesbereitschaft*.
49 46 441 10 ml **9,99**

(28) 24 **1 Paar BH-Einlagen,Silikon.** Vergrößern bis zu 2 Körbchengrößen. Einfach in den BH einlegen.
55 89 413 Paar **29,99**

(29) 24 **Silkon-BH.** Formt und stützt, vergrößert um 1-2 Körbchengrößen. Selbstklebend, 30-50-mal zu tragen. Rutschfest, hautfarben, unsichtbar unter der Kleidung. Gr. 1 = Cup A, Gr. 2 = Cup B, Gr. 3 = Cup C.
41 31 619 **29,99**

(30) 24 **6 Paar unsichtbare BH's.** Selbsthaftend. 100% Viskose, beflockt. Größe 75, 85.
64 42 461 6 Paar **9,99**

(31) 24 **Spezialrasierer.** Extra für die Frau. Entfernt schmerzfrei Haare auch an sensiblen Körperbereichen. Kompakt und handlich. Mit Batterie.
86 73 558 **9,99**

(32) 24 **Busencreme Contour l'amour.** Wertvolle Inhaltsstoffe werden gezielt in die Haut einmassiert. Mit Macadamia-Nussöl und Gingko-Extrakten für Förderung der Durchblutung und ein angenehmes Hautgefühl. 100 ml.
96 24 588 **19,99**

(33) 24 **Busen Saugschalen.** Mit den verstellbaren Stretchbändern fest platzieren und mit der Pumpe ein Vakuum erzeugen. Tägliche Anwendung kann die Durchblutung fördern und helfen Busengewebe und -muskeln zu stärken. Für jede Cup-Größe.
87 45 993 **34,99**

Info zur Batterierücknahme siehe Serviceteil.

(14) 24 **Soft-Vibrator Naturlook.** Extra weiches, geschmeidiges Material. Sehr biegsam. Länge ca 16,5 cm, Durchmesser ca 3-4 cm

79 80 090 29,99

(15) 24 **Gleitgel** (100 ml = 5.-)

49 77 020 200 ml 9,99

(16) 24 **Stimulator extra-weich.** Penis-Stimulation aus super dehnbarem Material.

09 93 684 19,99

(17) 24 **Liebeskugeln extra-weich** Streichelzartes Softmaterial. Durchmesser ca. 3,5 cm.

53 11 759 14,99

(1) - (14) **Lieferung mit Batterien**

(1) 24 **Vibro-Kombi-Set.** Für immer neue Kombinationen.

80 31 267 12tlg. Set **39,99**

(2) 24 **Erotisches Play Set.** Für Paare, die sich gerne verwöhnen.

36 80 668 10tlg. Set **39,99**

(3) 24 **Vibro-Muschel.** Vaginal-Vibrator (6 cm lang) mit Klitoris-Stimulator. Anschmiegsames, weiches Material, anatomisch geformt.Extra leise. Vibration stufenlos regelbar.

60 05 699 **39,99**

(4) 24 **Vibrator Naturgetreu** nachgebildet. Länge ca 18 cm. Durchmesser ca 3,5 cm

11 89 876 **17,99**

(5) 24 **Naturform-Vibrator** mit Reizfinger. Länge ca. 20 cm. Durchmesser ca 4 cm.

11 11 862 **19,99**

(6) 24 **Vibrator blau** Aus gleitfreudigem Jelly-Material. Länge ca. 22 cm Durchmesser ca 4-5 cm.

14 91 660 **19,99**

(7) 24 **Spezialvibrator blau.** Für doppelte Freuden. Das "Häschen" vibriert immer mit. Länge ca. 18 cm, Durchmesser ca 4,5 cm.

96 88 104 **24,99**

(8) 24 **Naturform-Vibrator.** Verwöhn-Klassiker. Länge ca 16 cm, Durchmesser ca 4 cm.

29 59 488 naturfarben **14,99**

54 54 750 schwarz **14,99**

(9) 24 **Vibrator Naturform, wasserfest.** Länge ca 20 cm, Durchmesser ca 4 cm

13 01 325 **19,99**

(10) 24 **Vibrator.** "Auf-Ab" Bewegung. Stufenlos regelbar. Kabelfernbedienung. L. ca 23 cm. Ø ca. 3,1 cm.

29 05 064 **19,99**

(11) 24 **Vibrator Noblesse.** Glatt. im Metallic-Look. 5-stufige Vibration per Schaltknopf (leuchtet im Dunkeln) steuerbar- von zart bis hart-pochend. Länge 18 cm Durchmesser 2,5 cm.

56 90 190 **29,99**

(12) 24 **Venus-Massage-Vibrator.** Für Ganzkörpermassagen oder Lustpunktreizung. Anatomisch geformt. Mit Reizrillen. 3 Stufen: zart, stark, pulsierend.Länge ca. 20 cm.

21 30 879 **19,99**

(13) 24 **Potenz Trainer** zur Förderung der Erektionsfähigkeit durch Steigerung der Durchblutung. Mit Blutstauring und 200 ml Gleitgel.

40 42 190 **39,99**

Potenz Trainer wie vor, jedoch mit stufenlos regelbarer Vibration.

40 25 487 **49,99**

(18) 24 **"101 Liebespositionen".** Teil 1 + 2. FSK ab 16.

61 15 850 DVD 2x130 Min. **28,99**

64 59 784 VHS 2x120 Min. **23,99**

(19) 24 **Better Sex-Line-Collection.** Sex-Kicks, Orgasmus, G-Punkt, Exotische Liebesspiele. FSK ab 16.

35 09 595 DVD 420 Min. **39,95**

80 13 975 VHS 405 Min. **34,95**

(20) 24 **Bondage - Fesselnde Knotenkunst.** FSK ab 16.

13 65 160 DVD 110 Min. **24,99**

68 69 009 VHS 80 Min. **19,99**

(21) 24 **Sex-Fantasies.** FSK ab 16.

19 66 975 DVD 90 Min. **24,99**

35 06 328 VHS 80 Min. **19,99**

24 **die schnelle 24 gegen Aufpreis. Nähere Infos im Service-Teil.**

(22) 24 **"Zärtliche Liebesspiele" und "Nackte sündige Haut".** FSK ab 16.

23 27 651	DVD	2x120 Min.	28,99
90 19 245	VHS	2x110 Min.	23,99

(23) 24 **Josephine Mutzenbacher.** FSK ab 16.

76 14 596	DVD	100 Min.	19,99
30 81 605	VHS	90 Min.	14,99

(24) 24 **"Exotic Love" und "Sexy Brillenschlangen 2".** FSK ab 16.

27 34 123	DVD	80/120 Min.	28,99
65 37 874	VHS	70/110 Min.	23,99

(25) 24 **Pornodrehs - vor und hinter der Kamera.** FSK ab 16.

57 81 933	DVD	50 Min.	14,99

(26) 24 **"Sex ist geil" und "Sex von hinten".** Geballte und exzessive Lust, die inspiriert und stimuliert. 2x224 Seiten.

75 97 283 — 17,95

(27) 24 **99 Bett Stories.** 99 prickelnde Stories die unter die Haut gehen als würde man sie selbst erleben. 880 Seiten

70 11 417 — 11,95

(28) 24 **Das erotische Lesebuch.** Lassen Sie Ihre erotische Neugierde und Sex-Spannung aufs Höchste steigern. 592 Seiten.

80 56 263 — 9,95

(29) 24 **Hure der Finsternis.** Sex im Dunkeln - alles andere als langweilig ! 272 Seiten.

03 57 946 — 9,95

(30) 24 **Dildo & Co.** Heisse Stories über die Lust an Sex-Spielzeug ! 224 Seiten

29 92 784 — 9,95

(31) 24 **Natürliche Penis-Vergrößerung.** Ohne Pumpen, Pillen und andere Hilfsmittel, schmerzfrei und mit permanentem Ergebnis! Erste Resultate in weniger als 2 Wochen.

88 65 671 — 11,95

(32) 24 **Penis-Manschetten**

77 59 933 — 6er-Set — 14,99

(33) 24 **Glas-Dildo.** Aus mundgeblasenem Hartglas, extrem fest und hart. Porenfrei, besonders glatt. Kann erwärmt oder gekühlt werden. Hinweis für Allergiker: Glas gibt keine Inhaltsstoffe ab. Spülmaschinenfest. Mit Samtbeutel. Gebogene Form

07 83 434 — 49,99

(34) 24 **Liebeskugeln.** Trainieren die Vaginal-Muskulatur. Schenken intensive Reizgefühle.

56 16 766	natur	12,99
93 28 356	rot	12,99

(35) 24 **Vibrator für IHN.** Regelbare Vibration. Mit 200 ml Gleitgel. Aus Diskretion neutrale Abbildung.

64 69 344 — mit Batterie — 39,99

(36) 24 **Sex Doll Cleopatra.** Schwarzhaarige Liebespuppe. Mit Vibration. Lebensgroß aufblasbar.

98 39 426 — 99,99

(37) 24 **Luxus Sex Doll "Chasey Lain".** Sitzende Liebespuppe. Verblüffend realistisch. Traumbody, samtweich. Ausgeformter Kopf mit Chasey Lains Gesicht. Lebensgroß. Mit Vibrationen.

18 76 889 — 399,-

(38) 24 **Dessous-Strauß.** Raffiniert verpackt als Rosenstrauss: 1 BH, 1 String-Tanga, 1 Strapsgürtel, 1 Paar Strümpfe, 1 Paar Unterarm-Stulpen. Universalgröße (36-40)

15 27 990 — 7tlg. — 29,99

Wie vor, jedoch in weiß

47 92 920 — 7tlg. — 29,99

Mit Digital-Anzeige: bis zu 150 kg Tragkraft

Design Exklusiv im Versand bei QUELLE

max. 130 kg · 200 g Einteilung

① **19,99** Digitalwaage mit Dessin

Exklusiv im Versand bei QUELLE

max. 150 kg · 100 g Einteilung

5 Jahre Hersteller-Garantie

② **25,99** Digitalwaage

KORONA

max. 150 kg · 100 g Einteilung

③ ab **45,99** Digitalwaage

Exklusiv im Versand bei QUELLE

max. 150 kg · 100 g Einteilung

④ **49,99** Digitalwaage KORONA

● **Extra große Skala**

① 24 **Digitalwaage mit Dessin.** Mit Marmor- oder Sonnenblumen-Motiv. Gut lesbare Gewichtsanzeige mit LED-Display und automatischer Nullstellung. Trittfläche rutschfest. Batterien nicht im Lieferumfang enthalten.

47 38 604	"Marmor"	19,99
98 74 019	"Sonnenblume"	19,99

② 24 **Digitalwaage** im modernem Design. Gut lesbare Gewichtsanzeige. LCD-Display. Ziffernhöhe ca. 25 mm. Rutschfeste Trittfläche in Riffelblech-Optik, mit automatischer Nullstellung und batterieschonender, automatischer Abschaltung. Für 9-V-Batterie (im Lieferumfang nicht enthalten). **Maße ca.:** 27,1 x4x28,6 cm.

44 35 102	25,99

③ 24 **Digitalwaage.** Mit Energiequelle für ca. 20 Jahre Strom bei bis zu 5 Wägungen täglich. Rutschsichere Trittfläche. In 3 Farben lieferbar.

32 11 268	Schwarz/chrom	45,99
32 86 113	Weiss/chrom	49,99
90 77 560	Blau/chrom	49,99

④ 24 **Digitalwaage.** Der "Profi "unter den Gesundheitswaagen. Durch die besonders große und strukturierte Trittfläche ist sie rutschfest. Leicht lesbar wird es durch die extra große Anzeige. Mit wechselbarer Lithiumbatterie.

63 98 063	49,99

max. 150 kg · 100 g Einteilung

● plastisches Delfinmotiv

EKS NEU bei QUELLE

⑤ **49,99** Digitalwaage

max. 150 kg · 100 g Einteilung

⑥ KORONA **39,99** Digitale Glaswaage

NEU bei QUELLE

SOEHNLE

max. 150 kg · 100 g Einteilung

⑦ **34,99** Digitale Glaswaage

Exklusiv bei QUELLE

max. 150 kg · 100 g Einteilung

⑧ **25,99** Digitale Glaswaage

Practica

⑤ 24 **Digitalwaage** mit plastischem Delfinmotiv, mit Polyrisin-Trittfläche. 150 kg Tragkraft. 100 g Teilung. Litiumbatterien im Lieferumfang enthalten.

40 01 654	49,99

⑥ 24 **Digitale Glaswaage.** Tragkraft bis 150 kg, Teilung 100 g. Besonders standsicher. Glasfläche aus gehärtetem Sicherheitsglas. 4 Gewichtssensoren registrieren hochgenau das Gewicht. 2 Lithiumbatterien im Lieferumfang enthalten.

85 58 086	39,99

⑦ 24 **Digitale Glaswaage** im schicken, modernem Design. Tragkraft 150 kg. Teilung 100 g. LCD-Display. 2 Lithium Batterien im Lieferumfang enthalten.
Maße ca.: 33,2x7,2x32,5 cm.

85 01 275	34,99

⑧ 24 **PRACTICA Digitale Glaswaage.** Topmodernes Design für Ihr Bad! Wiegt zuverlässig und auf 100 g genau. Mit automatischer Ein- und Ausschalt-Funktion. Tragkraft bis 150 kg. Inklusive 2 Lithium-Batterien.
Maße ca.: 31x30 cm.

89 38 418	25,99

Mit Analog-Anzeige: wenn Sie auf die Klassiker stehen

Exklusiv im Versand bei QUELLE

PREIS HIT
⑨ Mechanische Personenwaage
ab **9,99**

max. 125 kg · 1 kg Einteilung

KORONA

Wasser · Sanduhr · Weiß · Marmornachbildung

● **Inkl. Gewichtsmerker**

⑩ ab **34,99** Mechanische Personenwaage

● **Extra große Anzeige**

max. 150 kg · 1 kg Einteilung

⑪ ab **39,99** Mechanische Soft-Waage

● **Gepolstert**
● **Auch in Blau**

NEU bei QUELLE

⑨ 24 **Mechanische Personenwaage.** In verschiedenen schönen Designs erhältlich. Metallrahmen und rutschsichere Standfläche, abwaschbar. Tragkraft max. 125 kg. Teilung 1 kg.

53 48 013	Weiß	9,99
63 24 823	Marmornachbildung	11,99
17 64 242	Wasser	12,99
33 65 651	Sanduhr	12,99

⑩ 24 **Mechanische Personenwaage** mit hoher Messgenauigkeit. Trittfläche und Skala extra groß. 4 Gewichtsmerker für die ganze Familie., Metallgehäuse.

35 70 858	Weiß	34,99
91 03 619	Schwarz	39,99
96 56 751	Marmordessin	39,99

⑪ 24 **Mechanische Soft-Waage.** Tragkraft bis 150 kg. Teilung 1 kg. rundum gepolsterte Trittfläche, extra große runde Gewichtsanzeige.

00 32 109	Weiss	39,99
37 04 058	Blau	44,99

die schnelle 24 Artikel mit dem Zeichen 24 liefern wir in 24 Stunden gegen Aufpreis, bei Bestellung über 0180 - 53 100 (€ 0,12/Min. aus dem Festnetz der T-Com) oder www.quelle.de und überall bei QUELLE. Info, auch zur Batterierücknahme, siehe Serviceteil.

Körperfettt & Wasserwaagen: Der erste Schritt zur persönlichen Fitness

Bei all unseren **Körperfett- und Wasserwaagen** ist eine Ergebnis-Bewertungsliste im Lieferumfang enthalten. Diese zeigt an, wie der Körperfett- bzw. Wasseranteil zum Optimalwert steht.

5 Jahre Hersteller-Garantie

(12) 99,99
Körperfettwaage mit Wassermessung
- Mit extra Display
- Gebürsteter Edelstahl
- Infrarot-Übertragung

(13) ab 39,99
Körperfettwaage mit Wassermessung

Preissenkung 10,-

150 kg
100 g Einteilung

Gleich bestellen! Am schnellsten geht's per Internet www.quelle.de

Exklusiv im Versand bei QUELLE

5 Jahre Hersteller-Garantie

Weiß

Blau

Silber

(12) 24 **Superflache Körperfett-Analyse-Waage mit Wassermessung.** 10 Personenspeicher, 0,5% Fettanalyseeinteilung, Tragkraft 150 kg, Teilung 50 g, Infrarot-Ablesegerät mit 50 mm LCD Display, 4 Sensoren, ca. 32,3x32,1x4,6 cm für 9 Volt-Batterie (im Lieferumfang nicht enthalten).

51 47 893	99,99

(13) 24 **Körperfettwaage mit Wassermessung.** Tragkraft 150 kg, Teilung 100 g, Körperfett- und Wasseranzeige in 0,1% Schritten, 10 Speicherplätze, 8 mm Hartglastrittfläche, Multi-Sensor-Technologie, Lithiumbatterie im Lieferumfang enthalten. **Maße ca.:** 32,5x32,5x4 cm.

57 91 309	Weiß	49,99
16 02 883	Blau	~~49,99~~ 39,99
14 08 760	Silber	54,99

(14) 29,99
Körperfettwaage

NEU bei QUELLE

(15) 45,99
Glas-Körperfett-Analyse-Waage

(16) 49,99
Glas-Körperfettwaage mit Wassermessung

NEU bei QUELLE

Exklusiv im Versand bei QUELLE

5 Jahre Hersteller-Garantie

160 kg
50 g Einteilung

(17) 59,99
Körperfettwaage mit Wassermessung

(14) 24 **Körperfettwaage.** Tragkraft 150 kg, Teilung 100 g, Fettanalyse in 0,1 % Schritten, 4 Personenspeicher, 2,5 cm großes LCD-Display, Ein- und Ausschaltautomatik, für 9 Volt Batterie im Lieferumfang nicht enthalten.

53 54 874	29,99

(15) 24 **Glas-Körperfettwaage.** Display ca. 70x30 mm, 6 Speicherplätze, Körperfettmessung in 0,1%-Schritten, Anzeige von Körperfett, Gewicht, Geschlecht, Alter.

63 10 408	45,99

(16) 24 **Glas-Körperfettwaage mit Wassermessung.** Tragkraft bis 150 kg, Teilung 100 g, Fett- und Wasseranalyse in 0,1% Schritten, 10 Personenspeicher, automatisches Einschalten Batterien im Lieferumfang enthalten.

58 57 662	49,99

(17) 24 **Körperfettwaage mit Wassermessung.** Zeigt präzise Ihre Fett-und Wassermesswerte in 0,1%-Schritten an. Mit Ein- und Ausschaltautomatik, LCD-Display 50 mm, 10 Personenspeicher, Tragkraft bis max. 160 kg. Energiequelle 9-V-Blockbatterie. Nicht im Lieferumfang enthalten.

14 10 192	59,99

Ein bißchen Farbe, etwas Design - schon wird das Bad frischer

① 24 **WC-Sitz "Fische" und "Delfin".** Mit verchromten Metallscharnieren. Passend für alle handelsüblichen WCs. Aus Polyester. **Maße ca.:** 42x35,5 cm.
81 62 009 "Fische" **98 13 393** "Delfin" je **29,99**

② 24 **Soft-WC-Sitz.** Abwaschbar, passend für alle handelsüblichen WC's.Stabiler Holzkern mit Softummantelung. **Maße ca.:** 42x39 cm.
87 98 756 weiß **19,99**
33 06 138 kiefer **52 24 060** blau
57 22 612 eiche je **21,99**

③ **Hochwertiger WC-Sitz** im schicken Marmor-Design. Polyester mit Holzkern, verstellbare Scharniere aus verchromtem Messing. Schrauben aus Edelstahl. **Maße ca.:** 45x36 cm.
31 56 542 weiß **45,99**
39 89 406 schwarz **48 58 579** grün
49 40 390 beige **65 82 199** blau je **51,95**

④ **WC-Sitz Thermoplast** mit Muschelprägung. Passend für alle handelsüblichen WC´s. Metallscharniere. **Maße ca.:** 45x37 cm.
11 26 547 weiß **19,99**
11 26 607 beige **11 26 617** grün
54 11 096 blau **47 52 084** rot je **24,99**

⑤ 24 **WC-Sitz "Marmor",** aus Polyester, marmoriertes Muster. **Maße ca.:** 36x42cm.
97 77 420 **35,99**

⑥ 24 **WC-Sitz "Muschel",** mit verchromten Metallscharnieren. Für alle handelsüblichen WC's. Stabiles Polyester.
52 59 749 **29,99**

⑦ 24 **4-tlg. Bad-Accessoire-Set "Muschel".** Bestehend aus Seifenschale, Seifenspender, Zahnbürstenhalter und Becher. Stabiles Polyester.
76 43 675 **16,99**

⑧ 24 **WC-Bürstenständer "Muschel".** Passend zum Bad-Set Ang.7+9. Stabiles Polyester, transparent. **Bei Bestellung dieses Artikels erhalten Sie einen Handtuchhalter gratis!**
15 06 725 **14,99**

⑨ **Eckregal "Muschel".** Mit 3 Ablagen aus stabilem Polyester, Metallgestell. **Maße ca.:** 78x30x42 cm.
10 96 505 ~~35,99~~ **29,99**

⑩ 24 **3-teiliges Badset,** bestehend aus Wandregal mit 2 Böden und 2 Handtuchhaltern, **Maße ca.:** B/H/T 45/53/26 cm. Handtuchhalter mit 3 schwenkbaren Armen, Länge je Arm ca. 32 cm, Standfuß beschwert. **Maße ca.:** H/Ø 91/29 cm, sowie WC-Bürsten- und Papierrollenhalter, Höhe ca. 80 cm. Komplett mit Bürste. Metall verchromt.
39 41 631 3-teilig **29,99**

⑪ 24 **WC-Bürsten- und Papierständer,** verchromt. Mit WC-Bürste. **Maße ca.:** B/H/T 25,5/74/27 cm.
59 29 474 **24,99**

Edles glänzendes Chrom macht was her. Und schafft Ordnung

 24 **die schnelle 24** gegen Aufpreis. Nähere Infos im Service-Teil.

QUELLE

⑮ ab **25,99**
Badhocker in weiß oder blau
● **In 3 Farben**

⑯ ab **24,99**
Wäschekorb, halbrund in 2 Größen
● **Inhalt ca. 59/87 l**

⑰ ab **39,99**
Wäschetruhe, eckig in 2 Größen
● **Inhalt ca. 84/ 126 l**

...und am Morgen gleich ein Toskana-Feeling

⑱ **97,95**
Wäschekorb und Truhe zusammen
Sie sparen 9,99

⑱ **45,99**
Wäschekorb
● **Inhalt ca. 92 l**

⑱ **61,95**
Wäschetruhe
● **Inhalt ca. 176 l**

⑲ **49,99**
Eckregal
● **Mit 4 Schubladen**

⑳ **39,99**
Wäschetruhe
● **Klappbarer Deckel**

⑰ **79,95**
2er-Set Körbe und 1 Papierkorb
Sie sparen 14,99

⑫ 24 **Handtuchhalter.** 2 separat schwenkbare Arme, verchromt. Höhe: 94 cm.

84 10 929	**19,99**

⑬ 24 **Handtuchständer** zum Hinstellen, verchromt. **Maße ca.:** B/H/T 43/28,5/88 cm.

01 31 411	**25,99**

⑭ **WC-Center mit Toilettenbürste.** Für Reserverollen und Reinigungsmittel. Abtropfschale und Dufttabletten. Kunststoff. **Maße ca.:** B/H/T 15/67/17,2 cm.

10 44 939 weiß	**24,99**
14 42 701 blau **10 44 941** beige	je **25,99**

⑮ 24 **Badhocker** Schaumstoffgepolsterter PVC-Sitz in Farbe oder mit MDF-Holz, buchefarben. Gestell Stahlrohr, verchromt, klappbar. **Maße ca.:** 38x40x67 cm.

30 80 364 weiß	**25,99**
42 78 793 blau	**25,99**
80 90 411 bucheoptik	**29,99**

⑯ **Wäschekorb, halbrund.** Mit Unistoff ausgeschlagen.
Größe 1: ca. 39x28x53 cm

49 74 072 Weide natur	**24,99**
77 11 178 Weide weiß lackiert	**43,99**

Größe 2: ca. 45x34x58 cm

17 30 619 Weide natur	**29,99**
61 76 038 Weide weiß lackiert	**48,99**

⑰ **Wäschekorb** aus naturlackierter Weide, mit Unistoff ausgeschlagen. Deckel mit Dekorstoff.

88 58 693 Gr. 1 ca. 58x39x38	**39,99**
68 52 630 Gr. 2 ca. 64x45x44	**54,95**

Spar Set: Beide Wäschetruhen zusammen plus passender Papierkorb.

61 58 550	Set **79,95**

Sie sparen 14,99!

㉑ je **9,99**
Waschmaschinen-Schonbezug
● **Mit gesticktem Muscheldessin**

⑱ **Wäschekorb, eckig.** Mit Unistoff ausgeschlagen. Inhalt ca. 92l.
Maße ca.: 44x60x34 cm.

39 44 268	**45,99**

Wäschetruhe, eckig. Mit Unistoff ausgeschlagen. Inhalt ca. 176l. **Maße ca.:** 80x48x46 cm.

53 85 451	**61,95**

Spar-Set: bestehend aus Wäschekorb und Wäschetruhe.

50 25 164	**97,95**

Sie sparen 9,99!

⑲ 24 **Eckregal** aus Wasserhyazinthengeflecht, natur. 4 Schubladen. **Maße ca.:** B/T/H 46/34/79 cm.

13 91 916	**49,99**

⑳ 24 **Wäschetruhe** in rechteckiger Form. Metallrahmen mit Wasserhyazinthengeflecht, natur. Mit abnehmbaren Deckel. **Maße ca.:** 59x49x50 cm.

13 91 901	**39,99**

㉑ 24 **Waschmaschinen-Schonbezug** mit Stickerei im Muscheldessin. Aus hochwertigem Plüsch.

81 64 107 blau **84 27 143** rot	
07 31 846 beige **29 65 940** weiß	je **9,99**

㉒ 24 **Anti-Kalk-Kugel.** Reduziert die Wasserhärte und damit Verkalkungen an Geräteteilen. Einfach Anti-Kalk-Kugel mit der normalen Wäsche in die Waschmaschine oder den oberen Korb Ihrer Geschirrspülmaschine legen. Deutliche Ersparnis von Waschmittel und Energie.

48 58 609	**9,99**

㉓ 24 **Wäschetrockner-Kondensator.** Hilft die Luft zu entfeuchten, wenn keine Abführung der Abluft vom Wäschetrockner möglich ist. Der Wasserdampf wird in einen Behälter geleitet und kondensiert. Behälter für ca. 8 l. Geeignet für alle gängigen Wäschetrockner. Komplett mit 1 Behälter, 2 Kühlbehältern und 1 Schlauch.

47 89 340	**19,99**

㉔ 24 **Feuchtigkeitskiller.** Die Kristalle ziehen Feuchtigkeit aus Keller, Bädern und Garagen. Gegen Schimmel, Stockflecken und Gerüche. Mit Abdeckung. Inhalt: 2 kg gepreßtes Trocknungsgranulat, ausreichend für 4-6 Monate für Räume bis 50 m².

18 09 836	**14,99**
2-kg-Nachfüllpackung. (1 kg = 5,50)	
18 19 031	**10,99**

Sparpackung: 2x 2 kg gepresstes Granulat. (1 kg = 4,50) 2er-Pack.

18 28 245	**17,99**

Sie sparen 3,99!

WENKO Anti-Kalk-Kugel

㉒ **9,99**

WENKO Kondensator

㉓ **19,99**
Wäschetrockner-Kondensator

WENKO Feuchtigkeits-Killer

㉔ **14,99**
Feuchtigkeitskiller
● **Zieht Feuchtigkeit aus Keller, Bad und Garage**

Wannen- und Duscheinlagen sind sicher

Duschstangen

(1) [24] **Textilduschvorhang "Park"** aus 100% Polyester. Maschinenwaschbar bis 60°C, oberer Rand mit Ösen. Beschwerungsband im unteren Saum. Wasserabweisend imprägniert, inkl. Ringe. Farbe des Motivs: beige.

19 49 228 120X200 cm 29,99
72 06 178 180X200 cm 39,99

(2) [24] **Textilduschvorhang.** 100% Polyester, waschbar bis 60° C. Gewichtskordel im unteren Saum, wasserabweisend imprägniert. Mit Vorhangringen. Dessin Tahiti.

54 68 768 blau **34 24 961** braun
38 67 570 grün
120X200 cm 29,99
180X200 cm 38,99

(3) [24] **Textilduschvorhang.** Gewichtskordel im Saum, wasserabweisend imprägniert. Mit Vorhangringen. 100% Polyester, waschbar bis 60° C.

32 47 867 blau **65 54 664** beige
44 07 976 mint **44 51 878** weiß
120X200 cm 19,99
180X200 cm 29,99
240X180 cm 37,99

(4) [24] **Duschvorhang.** 100% Vinyl, wasserdicht. Waschbar bis 40° C. Mit Vorhangringen.

89 57 724 weiß **89 57 777** beige
89 57 745 ultramarinblau
120X200 cm je 9,99
89 59 299 weiß **26 68 706** beige
93 77 186 ultramarinblau
180X200 cm je 12,99

(5) [24] **Wanneneinlage-Set "Park".** Synthetischer Kautschuk. Elastisches Material. Befestigung durch Sauger. TÜV geprüfte Sicherheit. PVC frei. **Maße ca.:** 36x71 cm. Mit Kopfpolster.

80 99 182 19,99

(6) [24] **Duscheinlage "Park",** passend zu Angebot 5. Gleiche Qualität, ebenfalls mit apartem Park-Design. **Maße ca.:** 51x51 cm.

81 23 144 14,99

(7) [24] **Wanneneinlage-Set "Delfin".** Passend zu Angebot 8 gibt es auch die Wanneneinlage mit Kopfpolster. **Maße ca.:** 36x92 cm.

64 71 077 12,99

(8) [24] **Duscheinlage "Delfin".** Aus synthetischem Schaum. Antibakteriell. Die vielen Saugnäpfe auf der Unterseite sorgen für Rutschfestigkeit. **Maße ca.:** 55x55 cm.

31 89 548 9,99

(9) [24] **Duscheinlage,** ca. 55x55 cm. Antibakterieller Synthetik-Kautschuk mit Fußmotiv.

89 63 452 weiß **26 70 322** beige
71 37 164 ultramarinblau
je 9,99

(10) [24] **Wanneneinlage,** ca. 36x72 cm, und Kopfpolster 23x23 cm mit Fußmotiv.

31 40 557 weiß **89 63 840** beige
21 63 478 ultramarinblau
je 12,99

(11) [24] **Duscheinlage,** Ø ca. 55 cm. 100% synthetischer Kautschuk. PVC-frei.

44 38 319 rot **84 84 852** blau
44 29 301 mint **44 02 223** weiß
44 56 300 beige
je 14,99

(12) [24] **Wanneneinlage,** ca. 38x89 cm und Kopfpolster.

34 72 632 rot **84 57 803** blau
34 63 626 mint **34 36 530** weiß
34 90 832 beige
je 19,99

(13) **Teleskopfederstange.** Stufenlos ausziehbar. Profiliertes, beschichtetes Aluminiumrohr. Verschiedene Farben und Qualitäten.

Qualität 1: Ø 20 mm
96 06 797 chrom **76 16 982** weiß
70-115 cm 12,99
46 39 833 chrom **87 34 520** weiß
110-185 cm 15,99
Qualität 2: Ø 28 mm
04 51 174 chrom
70-115 cm 17,99
04 52 023 weiß **04 54 155** beige
95 53 376 blau
70-115 cm 19,99
04 54 187 chrom
110-245 cm 23,99
04 54 205 weiß **04 55 191** beige
35 34 940 blau
110-245 cm 25,99

(14) **Universalwinkelstange.** Individuell kombinierbar: 70x165, 90x90 oder 90x80x90 cm. Stangen kürzbar. Mit Schraubmaterial.

93 54 018 chrom **99 10 715** weiß
Ø 20 mm 17,99
04 55 703 chrom
Ø 25 mm 26,99
04 56 109 weiß **04 58 173** beige
79 38 447 blau
Ø 25 mm 28,99

(15) **Duschvorhang "Möwe"+Eckduschstange.** 2 Duschvorhänge aus Vinyl, je 120x180 cm. Bei 40°C waschbar. Duschstange für 90x90 cm Duschwannen.

13 70 655 beige **13 70 623** blau
je 25,99

[24] **Duschvorhang,** wie vor. Einzeln bestellbar.

21 63 962 beige **64 49 961** blau
120x200 cm 9,99
180x200 cm 16,99
240x180 cm Für Badewannen 20,99

[24] **Textil-Duschvorhang** wie vor, jedoch, 100% Polyester, waschbar bis 60° C.

93 97 667 beige **71 33 762** blau
120x200 cm 22,99
180x200 cm 30,99
240x180 cm Für Badewannen 39,99

(16)+(17) [24] **Vorhänge,** je in 2 Farben. Befestigung mit Klettband, im Lieferumfang enthalten.

16/**Badewannenvorhang.** Ca. 230x70 cm.
69 33 358 blau **69 42 739** beige
je 25,99

17/**Waschbeckenvorhang.** Ca.140x80 cm.
69 04 340 blau **69 14 728** beige
je 19,99

(18) **Kassetten-Duschrollo.** Kassette einfach an die Decke schrauben, fertig. Zum Duschen mit Seitenzug ausrollen, abtrocknen lassen und wieder einrollen. Für jede Wannenform. Kein Fliesenbohren. Breite 134 cm. Auszugslänge 240 cm. Mit Befestigungsmaterial und Montageanleitung. Fischdekor blau oder weiß.

90 53 584 weiß 79,95
66 05 963 blau 85,95

Auch als Ecklösung erhältlich.

80 73 634 weiß 159.-
05 35 576 blau 169.-

(19) [24] **Aufbewahrungstasche.** 4 Taschen mit Verbindungshaken. Für Badaccessoires. In 2x anthrazit, 1x blau und 1x ecru sortiert.

31 98 095 9,99

(20) [24] **Duschsegel.** Die modische Textil-Alternative zur Duschtrennwand. Passt in jedes Badezimmer. Leichte Montage: kein Bohren oder Dübeln. Maschinenwäsche bei 30°C. Platzsparend zusammenklappbar. Breite ca. 145 cm.

Weiß
02 69 885 ohne Fenster ~~55,95~~ 39,95
34 44 132 mit Fenster ~~69,95~~ 49,95
Blau
86 93 544 ohne Fenster ~~55,95~~ 39,95
70 00 241 mit Fenster ~~69,95~~ 49,95

(21) [24] **Duschserie.**

B/**Rundduschstange** aus Aluminium. Über der Duschtasse oder der Badewanne zu befestigen. Mit Befestigungsmaterial und Montageanleitung.

61 57 444 29,99

 [24] **die schnelle 24 gegen Aufpreis. Nähere Infos im Service-Teil.**

⑮ je 25,99
Duschvorhang "Möve" + Eckduschstange
beige
blau

⑯ je 25,99
Badewannen-vorhang

⑰ je 19,99
Waschbecken-vorhang
● In 2 Farben

Ecklösung

Fisch-Dekor

⑱ ab 79,95
Duschrollo
● In 2 Dekorfarben
● Einfache Deckenmontage

㉑ Ⓐ 29,99
Rundduschstange

㉑ Ⓑ 19,99
Duschvorhang "Fisch"
● Für Badewanne und Dusche

Spar-Tipp

㉑ 39,99
Duschstange Ⓐ und Vorhang Ⓑ im Set

Sie sparen 9,99

Exklusiv bei QUELLE

⑲ 9,99
Aufbewahrungstaschen
● 4-teilig

Auch in blau

Passt links oder rechts

⑳ ab 39,95
Duschsegel
● Einfache Montage
● mit oder ohne Fenster
● Platzsparend zusammenklappbar

30°

spirella Mode fürs Bad

Preissenkung bis 20,-

Exklusiv im Versand bei QUELLE

B/**Duschvorhang "Fische"** mit 12 Befestigungshaken. 100% wasserdicht und abwaschbar. Ca. 180x180 cm. Material: PEVA.
41 23 375 **19,99**

Spar-Set: Winkelduschstange Ang. B und Duschvorhang Ang. A. Sie sparen 9,99!
26 69 696 **39,99**

㉒ 24 **Duschhocker** zum bequemen Duschen im Sitzen. Höhe ca. 47 cm.
89 64 107 **19,99**

㉓ 24 **Duschradio "Delfin".** Mit AM-/FM-Empfang. Spritzwassergeschützt. Mit 2 Saugnäpfen zur Befestigung. **Maße ca.:** B/H/T 33,5/22/4,5 cm. Für 3AA Batterien, im Lieferumfang nicht enthalten.
50 73 899 Delfin **12,99**

㉔ 24 **Bad- und Fliesenwischer.** Durch den Kugelgelenk-Kopf erreichen Sie leicht selbst die äußersten Ecken. Der abnehmbare Überzug ist bei 60° C waschbar. 2 Bezüge werden mitgeliefert. Teleskopstiel aus Stahl, beschichtet.
11 65 999 **14,99**

Gleich mitbestellen: 2 Ersatzbezüge.
53 47 823 2er-Set **4,99**

㉕ **Duschklappsitz** zur Wandbefestigung. Kunststoff, belastbar bis 100 kg. Komplett mit Montagematerial. **Maße ca.:** B/T/H 36/30/3 cm
44 25 404 **49,99**

㉖ **Stabiler Sicherheits-Badewannensitz,** kunststoffbeschichtet. Einfach zu montieren. Sitzfläche ca. 24x44 cm. Tragfähigkeit 100 kg. Für Badewannen von 55-75 cm Innenmaß.
00 29 467 **27,99**

㉗ 24 **Sicherheits-Badewannengriff,** für Einbauwannen. Verchromtes Stahlrohr. Breite ca. 30 cm. TÜV-geprüft.
10 01 000 **29,99**

㉒ 19,99
Dusch-hocker

㉓ 12,99
Duschradio "Delfin"

WENKO

㉔ 14,99
Bad- und Fliesenwischer, Duo-Knick-Gelenk
● Stiel ausziehbar von 67-105 cm

Nützliche Hilfen für Alt und Jung

DUSAR Ideen fürs Bad

㉕ 49,99
Dusch-Klappsitz
● Platzsparend klappbar

㉖ 27,99
Sicherheits-Badewannensitz

㉗ 29,99
Sicherheits-Badewannengriff

Kein Platz für eine Dusche? Dann bekommt die Wanne einen Aufsatz!

(1) Badewannenfaltwand. 2-teilig, ca. 105 cm breit, 140 cm hoch. Alu Profile, mit Kunststoffglas "Tropfen". Spezielles Klemmprofil, welches mittels Federkraft zwischen Badewanne und Decke geklemmt wird, gibt die Stabilität. Abdichtung zur Wand erfolgt mit Silikon-Dichtband. Rechts und links verwendbar. Kann bei Umzug mitgenommen werden.

67 58 836 alu	**149,-**
73 93 455 weiß	**159,-**

(2) **3-tlg. Badewannen-Faltwand.** Aus Echtglas, klar, max. Gesamthöhe der Teleskopstangen 2,70 m. TÜV-geprüft. **Maße ca.:** H/B 140/128 cm. Breite feste Seitenwand 70-73 cm.

50 36 961 alu	**199,-**
69 04 725 weiß	**239,-**
81 52 726 blau	**254,-**

(3) **3-tlg. Badewannen-Spritzwand.** Kunststoff-Glas im Tropfendesign. Profile weiß oder alu eloxiert, einseitig faltbar. **Maße ca.:** H/B 130/136 cm.

80 67 714 alu	**49,99**
97 03 567 weiß	**69,95**

Ohne Bild: Fliesen-und Glaswischer.

95 16 684	**9,99**

(4) **3-tlg. Badewannen-Faltwand.** Wie Ang. 5, jedoch 3 Faltelemente. Länge insgesamt ca. 120 cm, je Element ca. 40 cm.

38 80 907 alu	**139,-**
13 31 755 weiß	**179,-**
07 81 691 blau	**185,-**

(5) **Badewannen-Faltwand** mit fester Seitenwand und verstellbarer Teleskopstange zur Deckenbefestigung, ausziehbar bis ca. 120 cm. Länge der 2 Faltelemente insgesamt ca. 120 cm, je Element ca. 60 cm, schwenkbar um 360°. Breite Seitenwand: ca. 70-73 cm für 70-75 cm breite Badewannen. Höhe ca. 140 cm. Hochwertige Aluminiumprofile mit Kunststoffglas im Tropfen-Design. Für Spritzschutz rundum abgedichtet. Zum Reinigen problemlos anklappbar. Einfache Montage mit kompletten Einbauzubehör.

74 55 246 alu	**129,-**
61 78 290 weiß	**149,-**
04 73 368 blau	**179,-**

(6) 24 **Massage-Duschkopf.** Mit 8 verschiedenen Sprühfunktionen. Sicherer Halt durch Griffnoppen. Aus ABS, verchromt. Für drucklose Speicher nicht geeignet. Länge 23 cm.

45 82 135	**7,99**

(7) **Badewannen-Duschfaltwand.** Wie Angebot 8, jedoch mit 5 Elementen. **Maße gesamt:** B/H 120/140 cm. **Je Element:** B/H 23/140 cm.

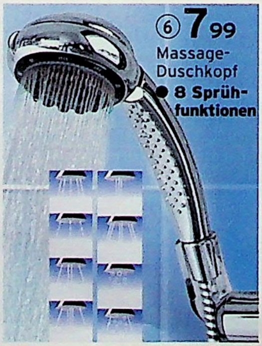

13 44 152 alu	**149,-**
13 44 250 weiß	**189,-**
41 86 112 blau	**199,-**

(8) **Badewannen-Duschfaltwand.** Zusammenklappbar. Kunststoffglas mit Tropfen-Dekor, 7 Elemente, alle um 360° schwenkbar. Aluprofile. Links bzw. rechts montierbar. **Maße gesamt:** B/H 166/140 cm. **Je Element:** B/H 23/140 cm. Mit Montageanleitung.

13 59 051 alu	**199,-**
13 59 150 weiß	**239,-**
91 27 251 blau	**249,-**

(9) **6-tlg. Badewannenrunddusche.** 2 separate, 3-tlg. Faltelemente. Magnetverschluss. Stabile Alu-Profile. Strukturiertes Kunststoffglas. **Maße ca.:** H/T 140/70-80 cm.

16 78 137 alu	**189,-**
81 67 479 weiß	**249,-**
85 01 425 blau	**259,-**

(10) **Eckeinstieg MCE.** Aus Kunststoffglas im Tropfen-Design. Mit Aluminium-Profilen, weiß. Variables Maß von 730-880 mm passend auf fast alle Duschwannen in den Maßen 750, 800 und 900 mm. Leichtlaufende 4-fach-gelagerte Türelemente mit Magnetverschluss. Tür-Elemente zum Reinigen ausschwenkbar. Höhe 180 cm.

73 18 483 alu	**139,-**
56 02 608 blau	**175,-**
52 26 574 weiß	**179,-**

Duschtasse weiß. Kunststoff, mit Siphon und höhenverstellbaren Füßen. Auch für Ang. 11+12.

87 69 582 80X80 cm	**99,95**
15 31 820 90X90 cm	**109,-**

(11) E **Schwingtür** mit 3 mm Sicherheits-Echtglas. Magnetverschluss. Aluprofile weiß beschichtet. Anschlag veränderbar rechts oder links. Verstellbereich bei 80 cm: 75-80 cm, bei 90 cm: 85-90 cm. Höhe 185 cm.

Schwingtür,

20 20 624	Schwingtür 80 cm	**139,-**
91 73 406	Schwingtür 90 cm	**159,-**

Passende Seitenwand,

54 42 062	Seitenwand 80 cm	**79,95**
03 71 389	Seitenwand 90 cm	**99,95**

(12) E **Schwingtür "Delfin"** mit 3 mm Sicherheits-Echtglas. Extrem breiter Einstieg durch, nach außen öffnende Schwingtür, diese auch als Nischentür verwendbar. Magnetverschluss und Griffleiste. Wasserabweiskante am unteren Ende. Hochwertige Aluprofile, weiß pulverbeschichtet. Höhe 185 cm. Komplett mit Einbauzubehör und Montageanleitung.

80er-Schwingtür,

00 52 814	Anschlag links	**199,-**
00 53 026	Anschlag rechts	**199,-**

Passende Seitenwand

64 37 260	80 cm, links	**165,-**
40 78 188	80 cm, rechts	**165,-**

90er-Schwingtür,

00 56 773	Anschlag links	**219,-**
00 57 080	Anschlag rechts	**219,-**

Passende Seitenwand

39 39 597	90 cm, links	**199,-**
71 30 155	90 cm, rechts	**199,-**

(13) **Komplett-Duschkabine mit Eckeinstieg.** Mit stabilem Alurahmen, leichtlaufenden Türelementen und glatter Kunststoffrückwand. Mit geräumiger Duschwanne (89/89/25 cm). Mit Armatur und Handbrause. Kaltwasser-/Stromanschluss erforderlich. **Maße ca.:** B/H/T 89/205/89 cm, Einstiegshöhe 27,5 cm. 3 Jahre Garantie.

04 53 681 weiß	**649,-**

die schnelle 24 Artikel mit dem Zeichen 24 liefern wir in 24 Stunden gegen Aufpreis, Artikel mit 48 meist in 48 Stunden, bei Bestellung über 0180 - 53 100 (€ 0,12/Min. aus dem Festnetz der T-Com) oder www.quelle.de und überall bei QUELLE. E Lieferung gegen Aufpreis. Info siehe Serviceteil.

Alles fürs Bad

QUELLE

Links oder rechts montierbar

⑦ ab
149,-
Luxus-Faltwand,
5 Elemente, alufarben
- **Breite 120 cm**
- **Mit Handtuchstange**
- **Tropfendesign**

189,-
in Weiß

alu
blau
weiß

Extra lang auch für Rundwannen

⑧ ab
199,-
Badewannen-Duschwand,
7 Elemente,
alufarben
- **Tropfendesign**
- **Breite ca. 166 cm**
- **Mit Hand-tuchstange**

239,-
in Weiß

alu
blau
weiß

Stört beim Baden nicht

PREIS HIT
⑨ 6 tlg. Badewannenrund-dusche, alufarben
ab **189,-**

- **Platzsparend**
- **Aufklappbar**

alu
blau
weiß

Bauen Sie sich die Dusche selbst. Ganz nach Ihrem Geschmack

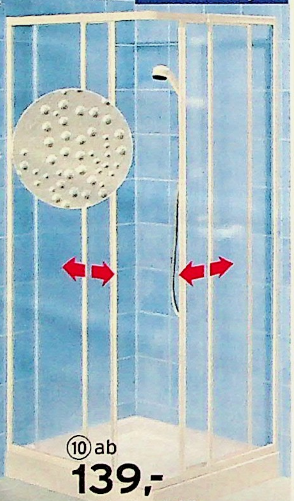

Eckeinstieg

⑩ ab
139,-
Eckeinstieg MCE,
alufarben

weiß
blau
alu

⑩ ab
99,95
Duschtasse
auch für Angebote 11+12

DUSAR Ideen fürs Bad

195 cm hoch

⑪ ab
79,95
Seitenwand

⑪ ab
139,-
Schwingtür

DUSAR Ideen fürs Bad

ECHT GLAS

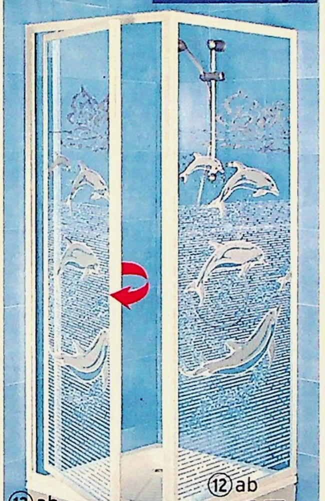

Mit Deko-Schwingtür

⑫ ab
199,-
Schwingtür
"Delfin"
- **Auch als Nischentür verwendbar**

⑫ ab
165,-
Seitenwand
"Delfin"

DUSAR Ideen fürs Bad

ECHT GLAS

Komplettangebot

GS

MADE IN GERMANY

DUSAR Ideen fürs Bad

⑬ **649,-**
Komplett-Duschkabine
- **Mit Armatur und Handbrause**
- **Mit Boiler**
- **Magnetverschluss**

Jede Woche neu! Donnerstag ist QUELLE-Tag! Nähere Infos Seite 4

Mit 5 Böden. **Maße ca.:** B/H/T 40/119/30 cm.

97 35 615 weiß		**24,99**

(9) [24] Trolley auf 4 Rollen fürs Bad. Aus verchromten Stahlrohrgestell. Mit klappbarer Kippbox aus Kunststoff.

60 63 302		**29,99**

(10) Rollbox-Wandschränke für Bad, WC, aber auch für Keller, Büro und Hobbyraum. Leichtgängige Rolläden aus Kunststoff. Höhenverstellbare Kunststoff-Ablageschalen. Gehäuse Stahl-

(1) [24] Medizinschrank aus verchromten Gehäuse. Mit 2 Fächern und Tür aus Milchglas. Abschließbar. **Maße ca.:** B/H/T 22/22/12 cm.

98 62 728 verchromt	~~25,99~~	**19,99**

(2) Arzneischrank, 2-türig mit verstellbaren Schrankein- und Türablagen. Abschließbare Tür. **Maße ca.:** B/H/T 63/42/15 cm.

05 78 813 weiß		**34,99**

(3) Arzneischrank, 1-türig mit 2 Einlegeböden verstellbar und Türablagen. Tür abschließbar. **Maße ca.:** B/H/T 31,5/42/15 cm.

11 54 456 weiß		**19,99**

(4) [24] 3-tlg. Badset. Aus Glas und Aluminium. Bestehend aus Seifenspender, Pad-Aufbewahrer und Zahnbürstenhalter.

57 59 102	3-tlg.	**29,99**

(5) [24] 3-tlg. Badset. Metall mit Farbbeschichtung. Wählen Sie die passende Farbe zu Ihrem Bad.

28 08 348 weiß	3-tlg.	**19,99**
32 05 094 blau	3-tlg.	**19,99**
54 92 886 anthrazit	3-tlg.	**19,99**

(6) [24] Eckregal. Mit 3 Glasböden. **Maße ca.:** H/T 76,5/28,5 cm. Mit 4 Glasböden. **Maße ca.:** H/T 109/28,5 cm. Satinierter Rand.

08 11 181 3 Böden	**29,99**
31 89 235 4 Böden	**36,99**

(7) [24] Regal, viereckig. Mit 3 Glasböden. **Maße ca.:** B/H/T 40/76,5/30 cm. Mit 4 Glasböden. **Maße ca.:** B/H/T 40/109/30 cm. Satinierter Rand.

53 81 554 3 Böden	**34,99**
14 63 881 4 Böden	**39,99**

(8) Rundbogen Badregale. Durch Stecksystem in wenigen Minuten aufgebaut. Aus Kunststoff.
Mit 3 Böden. Maße ca.: B/H/T 40/72/30 cm.

85 11 570 weiß	**19,99**

Mit 4 Böden. Maße ca.: B/H/T 40/95/30 cm.

74 93 863 weiß	**21,99**

blech mit Polyesterlackierung. Tiefe je 14,5 cm.

58 74 063 weiß		
Größe **1**	B/H 25/60,5 cm	**49,99**
Größe **2**	B/H 40/60,5 cm	**59,95**
Größe **3**	B/H 40/100 cm	**115,-**
86 33 672 blau		
Größe **1**	B/H 25/60,5 cm	**56,95**
Größe **2**	B/H 40/60,5 cm	**66,95**
Größe **3**	B/H 40/100 cm	**122,-**

(11) [24] Türgarderobenleiste „Schiffchen“, chrom/blau, mit 5 Haken. **Maße ca.:** B/H 33/21 cm.

79 28 517	**9,99**

(12) [24] Handtuchtrockner. Ausziehbar von 62 bis 112 cm. Wahlweise für Flachheizkörper oder an der Wand montierbar. Inkl. Halterung. Ideal auch als Handtuchhalter in der Küche. **Maße ca.:** B/H/T 62-112/11,5/13 cm.

33 38 404	**14,99**

(13) [24] Handtuchhalter für Tür, Wand oder Duschkabine. Einfach einhängen. Aus hochwerti-

Egal, welches Regal Sie wählen: Ordnung schaffen Sie in jedem Fall

 [24] **die schnelle 24** gegen Aufpreis. Nähere Infos im Service-Teil.

gem Aluminium. Verbindungsecken aus Kunststoff in blau oder grau. 6 farblich passende Haken dabei.

3 Stangen B/H/T 65/80/12,5 cm

84 28 728 silber	**15,99**
29 63 856 blau	**15,99**

5 Stangen B/H/T 65/136/12,5 cm

34 32 022 silber	**24,99**
44 62 486 blau	**24,99**

(14) **Teleskop-Badregal** mit 2 Ablagen und Schrankfach mit Schiebetüren. Säulen aus Metall, restliche Teile aus Kunststoff. Ideal als WC-Überbau, ohne Bohren und Schrauben. Durch Teleskopstangen stufenlos verstellbar zwischen 220-258 cm Deckenhöhe. **Maße:** B/T 62/20 cm.

66 59 946 weiß	**49,99**

Umbauregal, wie vor, jedoch ohne Schrankfach, mit 3 Ablagen. Für Deckenhöhe zwischen 220-258 cm.

89 96 844 weiß	**39,99**

(15) (24) **WC-Teleskopregal** mit einem Metallablagekorb und 2 satinierten Glasablagen. Höhenverstellbar zwischen 175-275 cm. **Maße ca.:** B/T 60/20 cm.

61 90 744 chrom	**44,99**

(16) (24) **Teleskop-Eckregal.** Einfach zwischen Boden und Decke klemmen. Mit Haken für Waschlappen. 4 Stangen Ø 2,5 cm und 4 Ablageschalen.

53 03 358 silber	**19,99**
33 31 318 weiß	**26,99**
33 72 220 blau	**27,99**

(17) (24) **Teleskop-Eckregal.** Für Ihr Badezimmer, die Duschkabine oder Badewannenecke. Einfach zwischen Boden und Decke einspannen. Mit 4 Glasablageflächen.

17 24 602 verchromt	**39,99**

(18) (24) **Teleskopregal mit Ablagekorb** und 3 Drahtgitterböden. Höhenverstellbar von 170-275 cm. Montage ohne Bohren und Schrauben. Mit Aufbauanleitung. **Maße ca.:** B/T 63/22 cm.

74 11 881 verchromt	**35,99**

(19) **Teleskopregal,** verchromt. Mit 4 Ablagen und 1 Handtuchhalter. Höhenverstellbar von 180-260 cm.

09 05 865	**29,99**

Super als Regal, schick als Raumteiler: Und alles ohne zu bohren

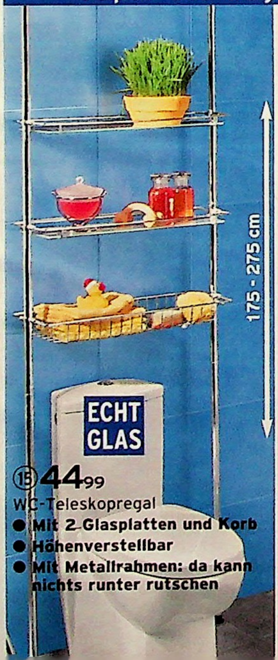

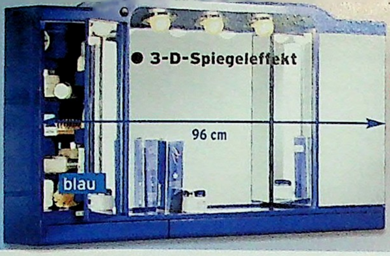

① ab
85,95
Spiegelschrank mit Tropfenlampe, in weiß

① ab
119,-
Spiegelschrank mit Halogenlampen, in weiß

jokey

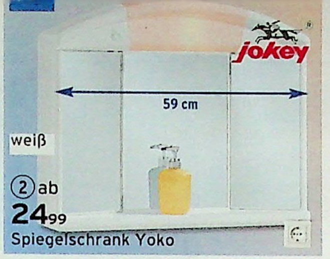

② ab
24,99
Spiegelschrank Yoko

PREIS HIT
③ Spiegelschrank, weiß
ab **29,99**

sieper

ab **35,99**
blau

weiß
beige

④ ab
45,99
Spiegelschrank

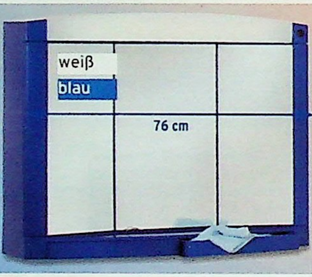

jokey

⑤ ab
105,-
Spiegelschrank
● 2 Schubkästen

⑥ **99,95**
Spiegelschrank
● 3-D-Spiegeleffekt

① **Spiegelschrank.** Mit 2 seitlichen Schrankfächern, verstellbarer Inneneinrichtung, Türablagen, 3 Schubladen, 5 Kristallglas-Spiegelflächen. **Maße ca.:** B/H/T 96/55/16 cm.

Mit 3x 25-W-Tropfenlampe		
05 19 182	weiß	**85,95**
05 19 195	pergamon	**95,95**
12 87 441	blau	**95,95**
Mit 3x 10-Watt-Halogenlampe		
05 19 154	weiß	**119,-**
05 19 160	pergamon	**125,-**
12 87 305	blau	**125,-**

② **Spiegelschrank Yoko** in kompakter 3-D-Optik mit 2 Kristallglasspiegeltüren, Steckdose, Beleuchtung für eine 40 W-Kerzenlampe. Gehäuse aus Kunststoff. **Maße ca.:** B/H/T. 59/50/15.5 cm. Kerzenlampen nicht enthalten.

39 33 571	weiß	**24,99**
53 46 797	blau	**29,99**

③ **Spiegelschrank** aus schlagfestem Kunststoff. Spiegelanordnung in 3-D-Optik. Steckdose, Lichtschalter, 2 Spiegeltüren, 1 Mittelspiegel mit Ablage. **Maße ca.:** B/H/T 62/52/18 cm.

Mit Tropfenlampe 40 Watt		
20 64 094	weiß	**29,99**
16 81 343	blau	**35,99**
Mit Halogenlampe 20 Watt		
43 71 600	weiß	**49,99**
97 28 782	blau	**55,95**

④ **Spiegelschrank.** 3 Spiegeltüren, 2 Schubfächer, verstellbare Inneneinrichtung. Steckdose TÜV/GS-geprüft. **Maße ca.:** B/H/T 60/53/16 cm. Lampen im Lieferumfang nicht enthalten.

Für 2 Kerzenlampen á 40 Watt.		
06 83 502	weiß	**45,99**
06 83 570	beige	**51,95**
Für Leuchtstofflampe 15 Watt.		
06 83 288	weiß	**49,99**
06 83 324	beige	**56,95**

⑤ **Spiegelschrank.** 18 W Leuchtstoffröhre, 3-D-Effekt, Kristallglasspiegel, verstellbare Schrank- und Türeinlagen, Steckdose, 2 Schub-

Sie sparen 20%

⑦ ab
39,99
Edler Badschrank
● 2 Einlegeböden aus Milchglas
● Aluminiumkorpus

buche
weiß
KESPER

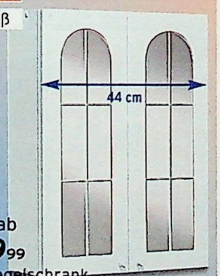

⑨ ab
49,99
Spiegelschrank

KESPER
buche
weiß

⑧ ab
99,95
Spiegelschrank mit 2 Glühlampen, erweiterbar mit Angebot 9

⑪
94,95
Hängeschrank, weiß/chrom
105,-
ahorn/silber

⑩ **139,-**
Spiegelschrank, weiß/chrom
149,-
ahorn/silber

⑩ - ⑬
● Auch in weiß/chrom

⑫
139,-
Waschbecken-Unterschrank, weiß/chrom
149,-
ahorn/silber

⑬
179,-
Midischrank, weiß/chrom
189,-
ahorn/silber

24 **die schnelle 24** gegen Aufpreis. Nähere Infos im Service-Teil.

kästen, Zahnbürstenhalter. **Maße ca.:** B/H/T 76/55/18 cm.
Mit Leuchtstofflampe 15 Watt.

01 46 789 weiß	105,-
77 29 450 blau	109,-

(6) **Spiegelschrank.** Aus Kunststoff. 3x 10 W Halogenstrahler. 3-D-Effekt. Kristallglasspiegel, verstellbare Einlagen, Steckdose. Mit Leuchtmittel. **Maße ca.:** B/H/T 92/63/21 cm.

03 91 745 weiß	99,95

(7) (24) Edler **Spiegelschrank.** Der passt in jedes Bad! Sein pflegeleichtes Aluminiumgehäuse wird ergänzt durch 2 Frontspiegel. Die 2 Milchglas-Einlegeböden bieten Stauraum. Glas 5 mm dick. Einfache Montage. Komplett mit Aufbauanleitung und Montagematerial. **Maße ca.:** B/H/T 60/58,5/16 cm.

09 48 874	~~49,99~~ 39,99

(8) **Spiegelschrank** im Landhaus-Stil bringt Frische ins morgendliche Bad. Korpus aus melaminharzbeschichteter Spanplatte. Mit Rundbogen und eingelassenem Spiegel mit Sprosseneinteilung, Steckdose und Schalter. **Maße ca.:** B/H/T 80/60/17 cm.
Mit 2 Glühlampen à 25 Watt.

56 62 239 weiß	99,95
63 88 411 buchefarben	109,-

Mit 2 Halogenstrahlern à 10 Watt.

27 32 757 weiß	139,-
39 66 790 buchefarben	149,-

(9) **Spiegelschrank, wie Ang. 8,** jedoch ohne Beleuchtung und Mittelspiegel. Mit 2 Türen. **Maße ca.:** B/H/T 44/60/17,5 cm.

80 70 870 weiß	49,99
47 77 229 buchefarben	55,95

(10) **Spiegelschrank.** Mit 2 Glas-Einlegeböden, 6 Ablageflächen mit Spiegelrückwand, Halogenleuchte 2x 40 Watt. Lichtschalter und Steckdose. Mit Montageanleitung. **Maße ca.:** B/H/T 90/92/21 cm.

32 62 414 weiß/chrom	139,-
98 91 234 ahorn/silber	149,-

(11) **Hängeschrank.** Mit 2 Glas-Einlegeböden und verstellbaren Aufhängern. Mit Montageanleitung. **Maße ca.:** B/H/T 45/74/21 cm.

50 29 296 weiß/chrom	94,95
69 57 524 ahorn/silber	105,-

(12) **Waschbecken-Unterschrank** mit Siphonausschnitt und Montageanleitung. **Maße ca.:** B/H/T 74/56/33 cm.

76 79 227 weiß/chrom	139,-
87 41 131 ahorn/silber	149,-

(13) **Midischrank.** Glas-Einlegeboden und Montageanleitung. **Maße ca.:** B/H/T 45/98/33 cm.

97 51 320 weiß/chrom	179,-
74 38 710 ahorn/silber	189,-

(14) (24) **Spiegelschrank.** 1 Einlegeboden und 1 Ablagefläche. **Maße ca.:** B/H/T 53/73/15 cm.

52 54 315 natur	19,99
52 54 308 weiß	24,99
65 16 932 blau	24,99

(15) (24) **Hochschrank** mit 4 Ablageflächen, 1 Einlegeboden. **Maße ca.:** B/H/T 45/126,5/30 cm.

52 56 762 natur	34,99
88 17 254 weiß	39,99
53 87 169 blau	39,99

(16) (24) **Waschbecken-Unterschrank** ohne Einlegeboden. **Maße ca.:** B/H/T 53/54/30 cm.

73 28 806 natur	29,99
52 57 668 weiß	34,99
19 01 031 blau	34,99

(17) (24) **Siphonabdeckung** aus Kunststoff. So verschwindet der Siphon zwischen Unterschrank und Waschbecken. Max. H. ca. 11 cm, beliebig kürzbar.

63 37 932 weiß	9,99
22 35 790 silber	12,99

Seit 50 Jahren faire Preise

weinrot

Federkern Komfort

② **3-tlg.** Polster-Eckgarnitur komplett, bisher ~~798,-~~

399,-

③ **499,-**
Polsterecke

schwarz

Wir feiern 50 Jahre Möbel	Sie sparen 50% im Set

- In 4 Farben
- Pflegeleicht
- Atmungsaktiv
- Strapazierfähig
- Frei im Raum stellbar

von Ihrer Nr. 1*

* QUELLE ist umsatzstärkster Anbieter für Möbel im deutschen Versandhandel

Den Angebotstext zur Tischgruppe finden Sie auf der Innenseite der Klappe

- Auch mit ausziehbarem Tisch erhältlich ⑧

Selbstaufbau
Gilt für Ang. 7-10

buchefarben/Stoff A

⑦ **7-teilige** Tischgruppe

ab 399,-

Wir feiern 50 Jahre Möbel	Sie sparen 110,65 im Set

⑩ 119,90
Stuhl, 2er-Pack
Entspricht pro Stuhl 59,95

⑨

weiß/Stoff B

	buchefarben	rustikal	weiß
Stoff A beige/terrakotta			
Stoff B beige/blau			

① (in 3 Wochen) (ME) **WOHNSTIL 2-sitziges Liegesofa mit Rattan-Armlehnblenden.** Mit 3 Rückenkissen. Stabiles Holzgrundgestell. Sitz und Rücken aus atmungsaktivem Polyätherschaum mit Vliesabdeckung. Alle Kissen mit Polyätherflocken-Füllung. Bezug: strapazierfähiger, pflegeleichter Micro-Velours, Flor aus Microfaser, 100% Polyester. Kissen bei Rot: 55% Polyester, 23% Baumwolle, 22% Polyacryl; bei Natur 80% Baumwolle, 20% Polyester. **Rückseite mit Origiginalstoff bezogen, daher frei im Raum stellbar. Maße ca.:** Sitzhöhe 41, Sitztiefe 50, Gesamthöhe ohne Kissen 67, Breite 166, Gesamttiefe 75, Liegefläche 115x202 cm. **Lieferung mit Aufbau.**

24 97 637	rot	**199,-**
73 84 297	beige	**199,-**

②+③ (in 3 Wochen) (ME) **WOHNSTIL Polsterecke mit Rattan-Armlehnblenden.** Wahlweise mit oder ohne Schlafcouch und geräumigen Bettkasten. Inklusive 6 Wende-Rückenkissen. Stabiles Holzgrundgestell. Sitz und Rücken aus atmungsakivem Polyätherschaum mit Vliesabdeckung, alle Kissen mit Polyätherflocken-Füllung. Bezug: strapazierfähiger, pflegeleichter Micro-Velours, Flor aus Microfaser, 100% Polyester. Kissen bei Rot: 55% Polyester, 23% Baumwolle, 22% Polyacryl; bei Natur 80% Baumwolle, 20% Polyester. **Rückseite mit Originalstoff, daher frei im Raum stellbar. Maße ca.:** Sitzhöhe 43, Sitztiefe mit Kissen 51, ohne Kissen 81, Gesamthöhe ohne Kissen 72, mit Kissen 87, Gesamttiefe 84, Liegefläche 135x200 cm.

2/ **Polsterecke.** 2-sitziges Sofa links.

Schenkelmaß ca. 235x165 cm.

43 24 061	rot	**299,-**
57 94 283	beige	**299,-**

Polsterecke. 2-sitziges Sofa rechts.

Schenkelmaß ca. 165x235 cm.

66 10 138	rot	**299,-**
88 37 563	beige	**299,-**

3/ **Polsterecke mit Doppelbettcouch.** 2-sitziges Sofa mit Schlaffunktion links, Bettkasten rechts.

Schenkelmaß ca. 235x165 cm.

01 56 581	rot	**399,-**
78 32 624	beige	**399,-**

Polsterecke mit Doppelbettcouch. 2-sitziges Sofa mit Schlaffunktion rechts, Bettkasten links.

Schenkelmaß ca. 165x235 cm.

25 80 365	rot	**399,-**
71 12 286	beige	**399,-**

*RATENKAUF:

Zum Beispiel bezahlen Sie die Polsterecke ganz bequem in 48 Raten.

Monatliche Rate	7,93
Ratenkauf-Preis	380,81

Effektiver Jahreszins 13,14%. Info: Service-Seiten oder www.quelle.de

Bequeme Rattan-Polsterecke, dank RATENKAUF zahlen Sie nur 7,93* im Monat

(in 3 Wochen) Lieferung meist in 3 Wochen. (ME) Lieferung gegen Aufpreis. Info siehe Serviceteil. Bestellung über 0180 - 53 100 (€ 0,12/Min. aus dem Festnetz der T-Com) oder www.quelle.de und überall bei QUELLE.

QUELLE

⑤ ab **299,95**

8-teilige Anbaukombination
Ohne Geräte

- Sie können die Elemente beliebig anordnen – ganz nach Wunsch
- 2 verschiedene Fronten und 2 Varianten zur Wahl

- Liegefläche ca. 135x200 cm

③ **399,-**
Polsterecke mit Doppelbettcouch

⑥ ab **399,95**
10-teilige Anbaukombination

④ (in 3 Wochen) (E) **WOHNSTIL Couchtisch** aus honigfarbenem Peddigrohr mit Glasplatte. **Maße ca.:** Plattengröße ø 58, Tischgröße ø 70, Höhe 31 cm. **Lieferung mit Anleitung zum Selbstaufbau.**
58 07 209 199,95

⑤+⑥ (in 2 Wochen) **WOHNSTIL Anbaukombination.** Wahlweise lieferbar: Front und Korpus Kunststoff-Oberfläche Buche-Nachbildung oder Front Buche massiv, Korpus Buche-Nachbildung. **Mit Anleitung zum Selbstaufbau.**
5/ **8-teilige Anbaukombination.** Bestehend aus Türen-Schubkasten-Element, hinter der Tür 1 Boden; 2 TV-/ HiFi-Tische, 1 davon mit 2 Schubkästen; Hängeschrank mit Schiebetür, 4 Regalböden. **Maße ca.:** Türen-Schubkasten-Element B/H/T 45/120/35; TV-HiFi-Tisch B/H/T 90/36/51; Hängeschrank B/H/T 90/31/32; Regalböden Breite 90, Tiefe 20, Stärke der Regalböden 1,8 cm.
73 11 626 Buche-Nachbildung **299,95**
44 75 002 Front Buche massiv **399,95**
6/ **10-teilige Anbaukombination.** Angebot wie vor, jedoch zusätzlich 1 Türen- und 1 Glastüren-Element mit je 1 Einlegeboden. **Maße ca.:** Türen- und Glastüren-Element B/H/T 45/87/35 cm.
04 56 006 Buche-Nachbildung **399,95**
16 03 590 Front Buche massiv **499,-**

QUELLE.

② 59,95
Beleuchtung
ohne Aufbau

silberfb./buchefb.

silberfarben/rot

silberfarben/anthrazit

① Wohnwand, mit runden Glaseinsätzen, ca. 200 cm breit, **ohne Aufbau**

bisher ~~399,-~~

299,-

Wir feiern **50** Jahre Möbel

Für Sie um **100,-** reduziert

⑥ 199,95
Sessel

blau

In 3 Wochen Lieferung meist in 3 Wochen. SB SE Lieferung gegen Aufpreis. Info siehe Serviceteil.
Bestellung über 0180 - 53 100 (€ 0,12/Min. aus dem Festnetz der T-Com) oder www.quelle.de und überall bei QUELLE.

Unser Bestes für Sie!

(1) (in 3 Wochen) E **WOHNSTIL Wohnwand**, mit runden Glaseinsätzen auf den großen Türen. Front und Korpus Kunststoff-Oberfläche. Korpus silberfarben. Front wahlweise lieferbar in anthrazit, rot oder buchefarben. Hinter den großen Türen je 4 Einlegeböden. Im Unterteil 2 Schubkästen, 1 Tür und 2 offene Fächer. Nutzbare Innenmaße der offenen Fächer ca.: B/H/T 46/16/48 cm. Maße der TV-HiFi-Nische ca.: B/H/T 120/ 70/46 cm. **Gesamtmaße ca.:** B/H/T 200/182/32 bzw. 48 cm.
Lieferung wahlweise mit Aufbau oder mit Anleitung zum Selbstaufbau.

Ohne Aufbau		
93 75 910	silberfb./buchefb.	~~399,-~~ 299,-
04 70 563	silberfb./anthrazit	~~399,-~~ 299,-
16 51 544	silberfarben/rot	~~399,-~~ 299,-
Mit Aufbau		
25 64 808	silberfb./buchefb.	~~499,-~~ 399,-
62 00 654	silberfb./anthrazit	~~499,-~~ 399,-
26 11 136	silberfarben/rot	~~499,-~~ 399,-

(2) (in 3 Wochen) **Passende Beleuchtung zur Wohnwand.** Ang. 1. Mit Trafo. 2x10 Watt.

11 35 861	Ohne Aufbau	59,95
32 00 512	Mit Aufbau	69,95

(3)-(6) (in 3 Wochen) E **WOHNSTIL Polstereckgarnitur.** Frische Farben, junges Design - ein echter Hingucker. Stabiles Holzgrundgestell. Im Sitz Federkern auf Wellenunterfederung, im Rücken Gummigurte. Sitz und Rücken aus atmungsaktivem Polyätherschaum mit Vlies-Abdeckung. Bezug: strapazierfähiger pflegeleichter Micro-Velours, Flor aus Microfaser, 100% Polyester. **Rückseite mit Originalstoff bezogen, daher frei im Raum stellbar. Gesamtmaße ca. cm:** Höhe 85, Tiefe 88, Sitzhöhe 42, Sitztiefe 54 cm. **Lieferung mit Aufbau.**

3/ **2-teilige Garnitur:** 3-sitziges Sofa und 2-sitziges Sofa.

95 10 219	blau	~~599,-~~ 499,-
51 95 666	bordeaux	~~599,-~~ 499,-
17 60 349	beige	~~599,-~~ 499,-

4/ **3-sitziges Sofa**, Breite ca. 196 cm

91 92 789	blau	~~389,95~~ 329,95
35 47 810	bordeaux	~~389,95~~ 329,95
65 71 108	beige	~~389,95~~ 329,95

5/ **2-sitziges Sofa**, Breite ca. 168 cm.

04 50 327	blau	~~309,95~~ 269,95
80 64 243	bordeaux	~~309,95~~ 269,95
74 26 105	beige	~~309,95~~ 269,95

6/ **Sessel**, Breite ca. 99 cm.

90 05 080	blau	~~229,95~~ 199,95
60 77 964	bordeaux	~~229,95~~ 199,95
68 68 229	beige	~~229,95~~ 199,95

(7) (in 3 Wochen) B **WOHNSTIL Couchtisch** mit Glasplatte. Modernes Metall-Untergestell. Ablageboden Kunststoff-Oberfläche Buche-Nachbildung. **Maße ca.:** Plattengröße 116x62 cm, Höhe 46 cm. **Lieferung mit Anleitung zum Selbstaufbau.**

95 53 190	99,95

bordeaux

- Besonders schön gesteppt

beige

- In 3 Farben
- Pflegeleichter Bezugstoff

(3) 2-teilige Garnitur aus 3-Sitzer und 2-Sitzer **bisher ~~599,-~~**

499,-

Wir feiern 50 Jahre Möbel

Für Sie um 100,- reduziert

Federkern Komfort

microVelours
Strapazierfähig, besonders pflegeleicht

(7) 99,95
Couchtisch

buchefarben/silberfarben

buchefarben/blau

① 279,95
Anbauwand, ca. 208 cm breit, **ohne Aufbau**

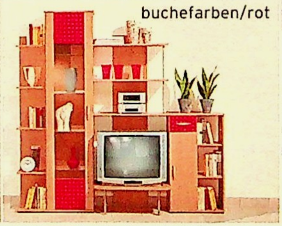

buchefarben/rot

① + ② [in 3 Wochen] [E] **WOHN-STIL Anbauwand.** In 2 Ausführungen. Front und Korpus Kunststoff-Oberfläche, Buche-Nachbildung mit blauen, roten bzw. silberfarbenen Applikationen. Vitrine mit 4 Glaseinlegeböden. Regal links mit 4 festen Böden. In der Mitte TV-Element mit 3 festen Böden. Maße der TV-HiFi-Nische ca.: B/H/T 90/68/55 cm. Rechtes Element mit 1 Schubkasten und 1 Tür. Hinter der Tür 1 Einlegeboden. Daneben Regal mit 2 festen Böden. **Gesamtmaße ca.:** Höhe 201 cm, Tiefe 36 bzw. 56 cm. **Lieferung wahlweise mit Aufbau oder mit Anleitung zum Selbstaufbau.**

1/ **Anbauwand, ca. 208 cm breit.**

Ohne Aufbau

43 77 696	buchefb./blau	**279,95**
03 31 782	buchefb./rot	**279,95**
65 74 657	buchefb./silber	**279,95**

Mit Aufbau

44 16 073	buchefb./blau	**369,95**
20 79 658	buchefb./rot	**369,95**
70 01 686	buchefb./silber	**369,95**

2/ **Anbauwand, ca. 287 cm breit.** Neben dem Regal rechts zusätzliches Element mit 1 Klappe und 1 Schubkasten, hinter den Türen 1 Einlegeboden.

Ohne Aufbau

96 97 950	buchefb./blau	**399,-**
31 60 817	buchefb./rot	**399,-**
86 44 697	buchefb./silber	**399,-**

Mit Aufbau

15 43 779	buchefb./blau	**499,-**
30 21 963	buchefb./rot	**499,-**
44 06 016	buchefb./silber	**499,-**

Federkern Komfort

microVelours
Strapazierfähig, besonders pflegeleicht

Textilreiniger, Beschreibung siehe Seite 837
52 72 408 **18,95**

[in 3 Wochen] Lieferung meist in 3 Wochen. Bestellung über 0180 - 53 100 (€ 0,12/Min. aus dem Festnetz der T-Com) oder www.quelle.de und überall bei QUELLE. [B] [E] Lieferung gegen Aufpreis. Info im Serviceteil.

(3)+(4) in 3 Wochen E **WOHN-STIL Polsterecke mit Schlafcouch,** großem Bettkasten und Nachtkasten. Durch die einzigartige Rollentechnik lässt sich ein Schenkel kinderleicht nach innen schwenken und zur Liegefläche verwandeln. Der Unterbau jedoch bleibt stehen und dient als Nachtkasten - mit Staufach für Nachtlektüre, CDs oder sogar eine kleine Stereo-Anlage. Mit 5 großen Rücken-Kissen, 1 quadratischen und 1 runden Zierkissen. **Ausstattung:** Stabiles Holzgrundgestell. Im Sitz Federkern. Sitz und Rücken aus atmungsaktivem Polyätherschaum mit Vliesabdeckung, alle Kissen mit Polyätherflocken-Füllung. Bezug: strapazierfähiger, pflegeleichter Micro-Velours. Flor aus Microfaser, 100% Polyester. Kissen: 85% Polyester, 15% Baumwolle. **Maße ca.:** Sitzhöhe 43 cm, Sitztiefe mit Kissen 50 cm, ohne Kissen 71 cm, Gesamthöhe 73 cm, Gesamttiefe 85 cm, Liegefläche 145x200 cm. **Lieferung mit Aufbau.**

3/ **Polsterecke.** 2-sitziges Sofa mit Bettkasten links, schwenkbarer Longchair mit Nachtkasten und Staufach rechts (Rückseite mit Originalstoff). Schenkelmaß ca. 235x220 cm.

37 32 034	blau
23 74 889	terrakotta
59 69 165	grau
	je **599,-**

4/ **Polsterecke.** 2-sitziges Sofa mit Bettkasten rechts, schwenkbarer Longchair mit Nachtkasten und Staufach links (Rückseite mit Originalstoff). Schenkelmaß ca. 220x235 cm.

56 44 849	blau
46 14 425	terrakotta
42 43 625	grau
	je **599,-**

(5)+(6) in 3 Wochen B **WOHN-STIL Beistelltisch.** Glasplatte mit Siebdruck, Ablageplatte aus Klarglas. Modernes silberfarbenes Metall-Untergestell. In 2 Größen lieferbar. Höhe ca.: 43 cm. **Lieferung mit Anleitung zum Selbstaufbau.**

5/ **Beistelltisch.** Plattengröße ca.: 108x68 cm.

92 11 771	**149,95**

6/ **Beistelltisch, Rechteck.** Plattengröße ca.: 108x68 cm.

80 38 532	**149,95**

QUELLE

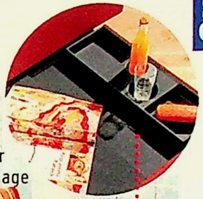

- Mit riesigem Bettkasten

grau

- Nachtkasten mit 2 Schüben und Halterung für 2 Becher oder Tassen

blau

- Kinderleicht zu bedienen

- Nachtkasten mit Staufach für Ihre Bettlektüre, CDs oder eine kleine Stereoanlage

terrakotta

- Schwenkbare Liegefunktion und Nachtkasten mit Schüben
- 5 Rückenkissen, 2 Zierkissen im Wende-Dessin

(3) **599,-**

Variable Polsterecke, mit Schlaffunktion und eingebautem Nachtkasten

(6) Beistelltisch

grau

(5)

- Glasplatte mit Siebdruck

(5)+(6) je **149,95** Beistelltisch

- Modernes Metall-Untergestell
- In 2 Größen lieferbar

Selbstaufbau
Gilt für Angebote 5+6

PREISHITS, 50 JAHRE

① - ⑥ (in 3 Wochen) **WOHNSTIL Polstermöbel-Programm in 5 Ausführungen.** Als Polsterecke bzw. Wohnlandschaft mit oder ohne Schlafcouch, oder als Eckgarnitur (ohne Schlafcouch). Holzgrundgestell. Sitz und Rücken aus atmungsaktivem Polyätherschaum mit Polyester-Fillabdeckung. Im Sitz Wellenunterfederung, im Rücken Gummigurte. Bezug: Textilgewebe im Lederlook. Grundgewebe: 100% Polyester. Nutzschicht: 100% Polyvenylchlorid. **Rückseite mit farblich passendem Absetzstoff bezogen, daher frei im Raum stellbar. Maße ca.:** Gesamthöhe 84, Gesamttiefe 84, Sitzhöhe 40, Sitztiefe 50, Liegefläche 112x184 cm. Liegehöhe der Schlafcouch entspricht Sitzhöhe. Breite: 3-sitziges Sofa 170, 2-sitziges Sofa 135 cm. **Lieferung mit Aufbau.**

1/ **Polsterecke**

	Ottomane rechts	Ottomane links
Breite ca. cm	238x175	175x238
schwarz	48 41 075	04 30 022
bordeaux	24 94 655	99 04 638
blau	88 60 607	38 66 133
natur	60 73 402	05 28 167
terrakotta	47 25 885	61 70 623
	450,-	**450,-**

2/ **Polsterecke mit Schlafcouch**

	Ottomane rechts	Ottomane links
Breite ca. cm	238x175	175x238
schwarz	80 79 426	08 61 897
bordeaux	17 86 049	71 11 247
blau	13 37 669	03 71 335
natur	53 57 285	93 74 061
terrakotta	87 69 616	29 40 152
	579,-	**579,-**

3/ **Eckgarnitur:** 3-sitziges Sofa, 2-sitziges Sofa und 1 Sessel (ohne Schlafcouch). 4/ **Sessel**

	3/ Eckgarnitur	4/ Sessel
Breite ca. cm	-	88
schwarz	03 71 078	94 98 199
bordeaux	23 05 727	12 77 576
blau	82 46 213	40 92 260
natur	94 60 173	27 34 249
terrakotta	90 39 142	48 67 178
	525,-	**199,95**

Selbstaufbau
Gilt für Angebote 7-10

5/ **Polsterecke**

	3er-Sofa links	3er-Sofa rechts
Breite ca. cm	238x190	190x238
schwarz	58 02 036	51 00 567
bordeaux	16 26 623	65 25 036
blau	32 26 062	62 96 681
natur	81 55 609	79 68 201
terrakotta	33 96 095	26 36 594
	450,-	**450,-**

6/ **Polsterecke mit Schlafcouch**

	Bettcouch links	Bettcouch rechts
Breite ca. cm	238x188	188x238
schwarz	77 68 239	96 88 018
bordeaux	45 35 692	73 23 953
blau	32 44 763	20 24 991
natur	42 01 918	58 83 014
terrakotta	86 92 574	54 57 996
	579,-	**579,-**

⑦ - ⑩ (in 3 Wochen) B **WOHNSTIL Couchtische.** Ang. 7-9: 12 mm starke Glasplatten; Angebot 10: obere Platte 10 mm, Ablageplatte 8 mm stark. Tischplatte aus Klarglas, Ablageplatte aus Milchglas. Untergestell wahlweise verchromtes Metall oder buchefarben. Höhe ca. 42 cm.

7/ **Couchtisch.** Plattengröße ca. 95x95 cm.

24 54 357 verchromt **179,95**
79 25 565 buchefarben **179,95**

8/ **Couchtisch.** Plattengröße ca. 120 x 70 cm.

48 78 687 verchromt **179,95**
36 15 060 buchefarben **179,95**

9/ **Couchtisch.** Plattengröße ca. 120x70 cm

48 12 067 verchromt **179,95**
90 52 699 buchefarben **179,95**

10/ **Ecktisch.** Plattengröße ca. 60x60 cm.

26 04 461 verchromt **169,95**
04 50 960 buchefarben **169,95**

(in 3 Wochen) Lieferung meist in 3 Wochen. B E Lieferung gegen Aufpreis. Info siehe Serviceteil.
Bestellung über 0180 - 53 100 (€ 0,12/Min. aus dem Festnetz der T-Com) oder www.quelle.de und überall bei QUELLE.

MÖBEL, PREISHITS

Hier bekommen Sie unsere günstigsten Angebote!

QUELLE

- In 5 Farben
- Atmungsaktiv
- Strapazierfähig
- Pflegeleicht
- Frei im Raum stellbar

bordeaux

⑦ **179,95**

Couchtisch, ca.95x95 cm

- Verchromtes Metall
- Auch als Ecktisch lieferbar
- In 4 Größen und 2 Farben lieferbar
- Extra starke Glasplatten

buche-farben ⑩ **169,95** ⑨ **179,95** ⑧ **179,95**

* QUELLE ist umsatzstärkster Anbieter für Möbel im deutschen Versandhandel

tabak-/ahornfarben

①-③ (in 3 Wochen) **WOHNSTIL Wohnwand.** In 3 Farben und 3 Ausführungen lieferbar. Front, Korpus und Wandpaneel mit pflegeleichter Kunststoff-Oberfläche. Korpus, Regalböden und TV-Element in Ahorn-Nachbildung. Im hohen Türenschrank 4 Böden, TV-Element mit 2 Schubkästen und 1 offenen Fach. Regalböden ca. 20 cm tief, 1,8 cm stark. Kleines offenes Fach B/H/T ca. 49/18/45 cm. Türen rechts oder links anschlagbar. **Gesamtmaße ca.:** H/T 204/34 bzw. 48 cm. Breite je nach Ausführung. **Lieferung wahlweise mit Aufbau oder mit Anleitung zum Selbstaufbau.**

1/ **Wohnwand.** 3 Regalböden, Länge ca. 99 bzw. 122 cm. Glastüren-Element mit 2 Glaseinlegeböden. TV-HiFi-Nische B/T ca. 108/45 cm, Höhe variabel. **Gesamtbreite ca.** 213 cm.

Ohne Aufbau		
86 85 061	rot/ahornfarben	399,-
21 06 940	tabak-/ahornfarben	399,-
88 11 684	anthrazit/ahornfarben	399,-
Mit Aufbau		
22 16 593	rot/ahornfarben	489,-
90 83 529	tabak-/ahornfarben	489,-
35 13 898	anthrazit/ahornfarben	489,-

2/ **Wohnwand.** 4 Regalböden, Länge ca. 99 cm. 10 kleine offene Fächer, für CDs geeignet. Glastüren-Element mit 4 Glas-Einlegeböden. TV-HiFi-Nische B/T ca. 98/45 cm, Höhe variabel. **Gesamtbreite ca.** 248 cm.

Ohne Aufbau		
97 19 621	rot/ahornfarben	499,-
40 99 323	tabak-/ahornfarben	499,-
41 96 102	anthrazit/ahornfarben	499,-
Mit Aufbau		
25 97 770	rot/ahornfarben	599,-
95 26 475	tabak-/ahornfarben	599,-
95 79 623	anthrazit/ahornfarben	599,-

3/ **Wohnwand.** 5 Regalböden, Länge ca. 99 bzw. 122 cm. 10 kleine offene Fächer, für CDs geeignet. Glas-/Holztüren-Element mit 2 Glas- und 2 Holzböden. TV-HiFi-Nische B/T ca.122/45 cm, Höhe variabel. **Gesamtbreite ca.** 304 cm.

Ohne Aufbau		
94 78 129	rot/ahornfarben	599,-
38 20 101	tabak-/ahornfarben	599,-
45 74 102	anthrazit/ahornfarben	599,-
Mit Aufbau		
32 50 147	rot/ahornfarben	699,-
23 75 902	tabak-/ahornfarben	699,-
20 42 206	anthrazit/ahornfarben	699,-

④ **499,-**

3-teilige Polster-Eckgarnitur, Ausführung 1, ohne Kissen

Sie sparen 111,-

Wellen Federung

(in 3 Wochen) Lieferung meist in 3 Wochen. Lieferung gegen Aufpreis. Info siehe Serviceteil.
Bestellung über 0180 - 53 100 (€ 0,12/Min. aus dem Festnetz der T-Com) oder www.quelle.de und überall bei QUELLE.

anthrazit/ahornfarben
① **399,-** ca. 213 cm breit, **ohne Aufbau**

rot/ahornfarben
③ **599,-** ca. 304 cm breit, **ohne Aufbau**

QUELLE

④-⑧ in 3 Wochen E **WOHNSTIL**
Polster-Eckgarnitur und Polsterecke. Stabiles Holzgrundgestell mit pulverbeschichteten Metallbügeln bzw. Metall-Doppelfüßen. Sitz und Rücken aus atmungsaktivem Polyätherschaum mit Polyester-Fill-Abdeckung. Im Sitz Wellenunterfederung, im Rücken Gummigurte. Bezug: strapazierfähiger, pflegeleichter Microvelours. Flor aus Microfaser, 100% Polyester. **Maße ca.:** Sitzhöhe 40 cm, Sitztiefe 52 cm, Gesamthöhe 82 cm, Gesamttiefe 80 cm. **Lieferung mit Aufbau.**

Rückseite aller Teile mit Originalstoff bezogen, daher frei im Raum stellbar.	4/ **3-teilige Eckgarnitur:** 3-sitziges Sofa, 2-sitziges Sofa und 1 Sessel.	5/ **3-sitziges Sofa**	6/ **2-sitziges Sofa**	7/ **Sessel**	8/ **Polsterecke:** zwei 2-sitzige Sofas und Rundecke.
Ausführung 1: Metallbügel					
Breite ca. cm	-	169	139	95	198x198
blau	19 30 227	68 26 188	32 62 605	11 47 581	82 34 511
terrakotta	17 79 133	94 57 844	96 10 373	03 96 949	02 48 235
weinrot	37 81 837	80 71 038	72 78 913	14 31 075	97 19 239
hellblau	85 12 698	31 18 172	79 05 757	69 01 982	10 92 081
Ausführung 2: Metallfüße					
blau	74 59 540	70 53 161	44 77 650	32 61 038	18 80 601
terrakotta	37 49 516	17 64 450	50 11 253	07 43 355	52 56 408
weinrot	58 75 027	36 49 940	81 07 214	42 65 256	10 01 786
hellblau	65 95 685	80 71 916	10 24 483	90 55 580	55 68 752
	499,-	**242,-**	**200,-**	**168,-**	**459,-**

weinrot
Ausführung 2
⑧ **459,-** Polsterecke
⑤ terrakotta
⑤ hellblau

⑨+⑩ in 3 Wochen B **WOHNSTIL**
Couch-/Beistelltisch mit Glasplatte. Praktische Ablageplatte in Milchglas-Optik. Modernes chromfarbenes Kunststoff-Untergestell. **Höhe ca.:** 46 cm. **Lieferung mit Anleitung zum Selbstaufbau.**

9/ **Beistelltisch.** Platte ca. 77x77 cm.
47 76 161 **149,95**
10/ **Couchtisch.** Platte ca. 108x60 cm.
96 70 400 **149,95**

Selbstaufbau
Gilt für Angebote 9+10

- Frei im Raum stellbar
- Strapazierfähiger, pflegeleichter Bezug

microVelours
Strapazierfähig, besonders pflegeleicht

Ausführung 1
⑩
⑨
⑨ oder ⑩
je **149**95
Couch-/Beistelltisch
• Glasplatte mit Siebdruck
blau

QUELLE.

Regale in 3 Farben, 2 Breiten, 3 Höhen - ideal zum Kombinieren

①-⑧ (in 3 Wochen) **WOHNSTIL Regalprogramm**, bestens geeignet für Wohn- und Hobbybereich sowie für Vorratsraum und Keller. Kunststoff-Oberfläche. Tiefe jeweils 30 cm. **Lieferung mit Anleitung zum Selbstaufbau.**	1/ Regal, mit 3 Fächern	2/ Regal, mit 3 Fächern	3/ Eckregal, mit 3 Fächern	4/ Regal, mit 4 Fächern	5/ Regal, mit 4 Fächern	6/ B Regal, mit 6 Fächern	7/ B Regal, mit 6 Fächern	8/ B Eckregal, mit 6 Fächern
Schenkelmaß ca. in cm	-	-	55x55	-	-	-	-	55x55
Breite/Höhe ca. in cm	80/98	40/98	Höhe 98	80/128	40/128	80/188	40/188	Höhe 188
Astkiefer-Nachbildung	05 21 775	05 21 789	06 93 779	05 21 753	05 21 760	05 21 736	05 21 742	05 21 824
Eiche-rustikal-Nachbildung	05 21 888	05 21 896	06 93 792	05 21 861	05 21 873	05 21 832	05 21 840	05 21 854
Buche-Nachbildung	25 03 965	15 71 953	51 09 710	51 61 355	25 72 280	95 95 467	05 00 601	24 48 984
	79,95	**49,95**	**105,95**	**89,95**	**79,95**	**105,95**	**89,95**	**155,95**

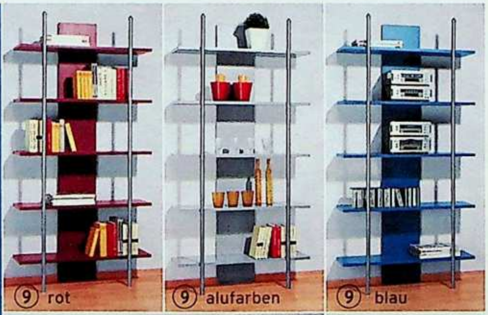

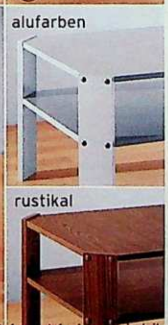

⑨ (in 3 Wochen) B **WOHNSTIL**
Regal mit 5 Böden. Kunststoff-Oberfläche wahlweise lieferbar in Buche-Nachbildung, Rot, Blau oder Alufarben. Stangen aus Stahlrohr, pulverbeschichtet. **Maße ca.:** B/H/T 90/183/34 cm. **Lieferung mit Anleitung zum Selbstaufbau.**

14 67 466	buchefarben	**99,95**
62 56 700	rot	**99,95**
65 75 961	alufarben	**99,95**
97 84 696	blau	**99,95**

⑩-⑫ (in 2 Wochen) **WOHNSTIL**
Couchtisch. In 3 Größen und 3 Farben lieferbar. Platte, Untergestell und Ablageboden Kunststoff-Oberfläche. Höhe ca. 40 cm. **Lieferung mit Anleitung zum Selbstaufbau.**

10/ **Plattengröße ca. 50x50 cm**		
42 26 488	buchefarben	**29,95**
14 47 435	alufarben	**29,95**
71 34 261	rustikal	**29,95**
11/ **Plattengröße ca. 60x60 cm**		
13 25 063	buchefarben	**34,95**
39 62 181	alufarben	**34,95**
48 39 962	rustikal	**34,95**
12/ **Plattengröße ca. 70x70 cm**		
59 52 467	buchefarben	**39,95**
39 16 930	alufarben	**39,95**
16 60 074	rustikal	**39,95**

⑬ (in 3 Wochen) E **Polsterecke mit Schlafcouch und zwei Bettkästen.** Damit bleiben Sie beim Umziehen und Umräumen flexibel! Denn die Ottomane kann rechts oder links befestigt werden. 2-sitziges Sofa mit Schlaffunktion und Bettkasten, Ottomane mit Bettkasten. Stabiles Holzgrundgestell. Sitz und Rücken aus atmungsaktivem Polyätherschaum mit Vliesabdeckung, alle Kissen mit Polyätherflocken-Füllung. Bezug: strapazierfähiger, pflegeleichter Micro-Velours. Flor aus Microfaser, 100% Polyester. Kissen in Blau oder Terrakotta aus 100% Baumwolle, in Anthrazit aus 85% Baumwolle, 15% Polyester. **Rückseite mit Originalstoff, daher frei im Raum stellbar. Maße ca.:** Sitzhöhe 37 cm, Sitztiefe mit Kissen 43 cm, ohne Kissen 65 cm. Gesamthöhe ohne Kissen 72 cm, mit Kissen 78 cm. Gesamttiefe 80 cm. Liegefläche 195x130 cm. Schenkelmaß 154x197 bei Ottomane links bzw. 197x154 cm bei Ottomane rechts. **Lieferung mit Aufbau.**

Mit Holzfüßen		
20 51 649	blau	**299,-**
67 60 971	terrakotta	**299,-**
69 82 241	anthrazit	**299,-**
Mit Chrombügel		
37 06 675	blau	**359,-**
50 12 496	terrakotta	**359,-**
17 92 095	anthrazit	**359,-**

(in 2 Wochen) (in 3 Wochen) Lieferung meist in 2 bzw. 3 Wochen. B E Lieferung gegen Aufpr... Info si... ...viceteil.

Unser Bestes für Sie!

Ottomane rechts oder links anstellbar

⑬ Variable Polsterecke
~~bisher ab 359,-~~
ab 299,-

Wir feiern 50 Jahre Möbel	Für Sie um 50,- reduziert

• Mit 3 Rückenkissen

blau

⑬ 359,-

• So bleiben Sie immer flexibel: Ottomane rechts oder links anstellbar

• Besonders viel Stauraum durch 2 Bettkästen

terrakotta

• Auch mit elegantem Chrombügel erhältlich

⑬ 359,-

anthrazit

* QUELLE ist umsatzstärkster Anbieter für Möbel im deutschen Versandhandel

Faire Preise seit 50 Jahren – von Ihrer Nr.1*

buche-/silberfarben

• Wahlweise in 2 Größen und 3 Farben lieferbar

① **459,-**
Anbauwand, ca. 286 cm breit, **ohne Aufbau**

buchefarben/ blau

② Anbauwand, ca. 216 cm breit buchefarben/rot

bordeaux

①+② (in 3 Wochen) (B)(E) **WOHN-STIL Anbauwand.** In 2 Größen und 3 Farben lieferbar. Front und Korpus Kunststoff-Oberfläche Buche-Nachbildung mit roten, silberfarbenen bzw. blauen Aufleistungen. Vitrine mit Beleuchtung. 2 Glas-Einlegeböden, hinter den Türen 1 Einlegeboden. TV-/HiFi-Element mit 2 Schubkästen. **Maße des Fachs ca.:** B/H/T 89/61/34 bzw. 49 cm. Hinter der rechten Tür 3 Einlegeböden. **Maße ca.:** Höhe 206. Tiefe 34/49 cm. **Lieferung wahlweise mit Aufbau oder mit Anleitung zum Selbstaufbau.**

1/ **Anbauwand,** Breite ca. 286 cm
Zusätzliches Element mit Barfach und Regal, hinter den Türen 1 Einlegeboden.

Ohne Aufbau		
45 81 686	buchefb./rot	**459,-**
53 02 154	buchefb./blau	**459,-**
12 06 396	buchefb./silber	**459,-**
Mit Aufbau		
81 44 899	buchefb./rot	**559,-**
84 32 301	buchefb./blau	**559,-**
61 18 002	buchefb./silber	**559,-**

2/ **Anbauwand,** Breite ca. 216 cm.

Ohne Aufbau		
02 72 322	buchefb./rot	**369,95**
18 27 860	buchefb./blau	**369,95**
61 17 971	buchefb./silber	**369,95**
Mit Aufbau		
21 17 377	buchefb./rot	**459,-**
29 68 893	buchefb./blau	**459,-**
64 29 264	buchefb./silber	**459,-**

⑦ **18,95**
Textilreiniger

Auch in Ahornfarben lieferbar

PREIS HIT
⑥ Couchtisch, buchefb.
149,95

(in 3 Wochen) Lieferung meist in 3 Wochen. (B) (E) Lieferung gegen Aufpreis. Info siehe Serviceteil. Bestellung über 0180 - 53 100 (€ 0,12/Min. aus dem Festnetz der T-Com) oder www.quelle.de und überall bei QUELLE.

(3)+(4) (in 3 Wochen) E **WOHNSTIL Polsterecke** mit Hocker oder als Polsterecke mit 2 Armlehnkissen. Jeweils mit 5 großen und 2 kleinen Kissen. Füße in Holz-Optik. Stabiles Holzgrundgestell. Sitz aus atmungsaktivem Polyätherschaum mit Polyester-Fill-Abdeckung. Wendekissen mit Polyätherschaumflockenfüllung. Im Sitz Federkern, im Rücken Gummigurte. Bezug und Wendekissen: strapazierfähiger, pflegeleichter Microvelours. Flor aus Microfaser, 100% Polyester. **Rückseite aller Teile mit Originalstoff bezogen, daher frei im Raum stellbar. Maße ca.:** Sitzhöhe 42, Sitztiefe 52, Gesamthöhe 84, ohne Kissen 66, Gesamttiefe 78, Liegefläche 152x188, Hocker 108x76 cm. **Lieferung mit Aufbau.**

3/ **Polsterecke** mit 2 Armlehnkissen, befestigt mit Klettband. 2-sitziges Sofa links. Schenkelmaß ca. 208x177 cm.

68 01 767	beige	499,-
80 67 071	bordeaux	499,-
57 47 255	blau	499,-
85 96 456	cappucino	499,-

Polsterecke mit 2 Armlehnkissen, befestigt mit Klettband. 2-sitziges Sofa rechts. Schenkelmaß ca. 177x208 cm.

48 88 926	beige	499,-
61 88 003	bordeaux	499,-
25 20 659	blau	499,-
14 88 869	cappucino	499,-

4/ **Polsterecke** mit Hocker und 1 Armlehnkissen links, befestigt mit Klettband. Schenkelmaß ca.: 208x162 cm, inklusive Hocker 208x270 cm.

76 17 846	beige	499,-
32 64 440	bordeaux	499,-
75 11 448	blau	499,-
44 79 956	cappucino	499,-

Polsterecke mit Hocker und 1 Armlehnkissen rechts, befestigt mit Klettband. Schenkelmaß ca.: 162x208 cm, inklusive Hocker 270x208 cm.

44 42 666	beige	499,-
86 73 975	bordeaux	499,-
63 93 560	blau	499,-
11 92 915	cappucino	499,-

(5) (in 2 Wochen) **WOHNSTIL Beistelltisch auf Rollen.** So praktisch wie ein kleines Regal! Platte und Untergestell Kunststoff-Oberfläche. Wahlweise lieferbar Buche-Nachbildung, alufarben rot oder blau. **Maße ca.:** Plattengröße 40x40, Höhe 43 cm. **Lieferung mit Anleitung zum Selbstaufbau.**

00 96 060	buchefarben	26,95
79 88 077	alufarben	26,95
95 04 973	rot	26,95
44 64 819	blau	26,95

(6) (in 3 Wochen) B **WOHNSTIL Couchtisch.** Platte Kunststoff-Oberfläche mit Milchglaseinlage, wahlweise in Buche- oder Ahorn-Nachbildung lieferbar. Praktische Milchglas-Ablageplatte. Modernes silberfarbenes Kunststoff-Untergestell. **Maße ca.:** Plattengröße 106x68, Höhe 46 cm. **Lieferung mit Anleitung zum Selbstaufbau.**

21 33 368	buchefarben	149,95
49 26 462	ahornfarben	149,95

(7) (in 3 Wochen) **Textilreiniger.** Entfernt die meisten haushaltsüblichen Flecken (z. B. Kaffee, Tee, Schokolade, Schmiere, Schuhcreme usw.). Für alle Textilgewebe wie z.B. Bekleidung, Autositze, Teppiche und Gartenauflagen. Nicht aggressiv, ungiftig, auch für feinste Stoffe anwendbar. Zu über 98% biologisch abbaubar. In 500 ml-Sprühflasche. (Entspricht 1 Liter = 37,50 €.)

52 72 408	18,95

Gleich bestellen! Am schnellsten geht's auf www.quelle.de

beige

(4) Polsterecke mit Hocker und 1 Armlehnkissen rechts, Schenkelmaß ca. 162x208 cm

capuccino

(3) Polsterecke mit 2 Armlehnkissen, Schenkelmaß ca. 208x177 cm

blau

(3) Polsterecke mit 2 Armlehnkissen, Schenkelmaß ca. 208x177 cm

(4) **499,-**
Polsterecke mit Hocker links, Armlehnkissen rechts, Schenkelmaß ca. 270x208 cm (wie Abbildung)

Federkern Komfort

(5) **26,95**
Beistelltisch

(5) alufarben (5) rot (5) blau buchefarben

Der Beweis, dass modernes Wohnen kein Vermögen kosten

① - ③ (in 3 Wochen) E **WOHNSTIL Polsterecke in 2 Ausführungen: Stoff oder Leder.** Stabiles Holzgrundgestell. Polster in Sitz und Rücken aus atmungsaktivem Polyätherschaum. Im Sitz Gurt-Unterfederung. Bezug Stoff: 100% Baumwolle. **Rückseite im Originalstoff bezogen, daher frei im Raum stellbar.** Bezug Leder: **Sitz und Rücken aus echtem Leder.** Korpus aus Textilgewebe in Leder-Optik 50% PVC, 50% andere Fasern. **Rückseite farblich abgestimmt, daher frei im Raum stellbar. Maße ca.:** Sitzhöhe 41 cm, Sitztiefe 52 cm, Gesamthöhe 80 cm, Gesamttiefe 84 cm. Auf der Bettcouch (Ang. 2) liegen Sie in Sitzhöhe. Liegefläche ca. 192x119 cm.

Lieferung mit Aufbau.	1/ **Polsterecke**		2/ **Polsterecke mit Bettcouch**		3/ **Sessel**
	2-sitziges Sofa links	**2-sitziges Sofa rechts**	**Bettcouch links**	**Bettcouch rechts**	
Maße ca. cm	235x156	156x235	235x156	156x235	Breite 82
Stoff blau	96 76 570	30 71 463	61 45 224	33 77 559	84 97 390
Stoff terrakotta	08 43 237	73 59 063	06 11 592	63 92 905	38 79 375
Stoff beige	02 97 026	68 14 185	40 48 841	85 42 891	04 38 375
	299,95	**299,95**	**399,95**	**399,95**	**149,95**
Leder schwarz	86 48 953	27 37 150	43 00 038	13 76 075	95 40 078
Leder blau	75 36 419	09 91 815	08 02 709	77 25 921	08 03 037
Leder creme	61 04 881	61 04 890	64 45 416	61 04 900	64 45 404
Leder bordeaux	65 22 972	71 70 627	97 51 396	25 00 559	96 02 487
	699,-	**699,-**	**799,-**	**799,-**	**279,95**

④ (in 3 Wochen) B **WOHNSTIL Couchtisch.** Platte, Untergestell und Ablageboden mit pflegeleichter Kunststoff-Oberfläche. Wahlweise in Buche-, Erle- oder Ahorn-Nachbildung lieferbar. **Höhe ca.** 45 cm. **Lieferung mit Anleitung zum Selbstaufbau.**

Plattengröße ca.: 70x70 cm.

11 58 711	buchefarben	**139,95**
09 34 269	ahornfarben	**139,95**
47 21 238	erlefarben	**139,95**

Plattengröße ca.: 110x70 cm.

25 24 191	buchefarben	**179,95**
37 04 181	ahornfarben	**179,95**
14 13 066	erlefarben	**179,95**

⑤ (in 3 Wochen) E **WOHNSTIL Anbauwand.** Front und Korpus Kunststoff-Oberfläche. Wahlweise Front anthrazit, Korpus silberfarben oder Front und Korpus Buche-Nachbildung. Im Regalteil links 5 kleine offene Fächer, unten und oben 1 Tür, dazwischen 2 offene Fächer. Im Mittelteil TV-/HiFi-Fach, Maße des Faches ca.: B/H/T 95/76/34 bzw. 48 cm. Rechts Glastürenschrank mit Siebdruck und 2 Glaseinlegeböden, darunter 2 Schubkästen. **Maße ca.:** B/H/T 225/185/35 bzw. 48 cm. **Lieferung wahlweise mit Aufbau oder mit Anleitung zum Selbstaufbau.**

Ohne Aufbau

79 21 179	silberfb./anthrazit	**249,95**
88 22 555	buchefarben	**249,95**

Mit Aufbau

25 79 467	silberfb./anthrazit	**339,95**
66 31 076	buchefarben	**339,95**

⑥ (in 3 Wochen) **Passende Beleuchtung zur Wohnwand Angebot 5.** mit Trafo, 2x 10 Watt.

46 20 536	Ohne Aufbau	**59,95**
08 50 166	Mit Aufbau	**69,95**

Selbstaufbau: bei Ang. 4

Gleich bestellen! Am schnellsten geht's per Internet www.quelle.de

• Frei im Raum stellbar

 (in 3 Wochen) Lieferung meist in 3 Wochen. Bestellung über 0180 - 53 100 (€ 0,12/Min. aus dem Festnetz der T-Com) oder www.quelle.de und überall bei QUELLE. B E Lieferung gegen Aufpreis. Info siehe Serviceteil.

muss: Polster und Wohnwand zum günstigen Preis!

⑥ 59,95
Beleuchtung,
ohne Aufbau

- Mit Glaseinlegeböden
- Fächer für CDs und DVDs geeignet

⑤ **249,95**
Anbauwand, ca. 225 cm breit
Ohne Aufbau

silberfarben/anthrazit

- Frei im Raum stellbar

③ 279,95
Sessel,
Lederbezug

blau

creme

bordeaux

ECHTES LEDER

① 699,- schwarz
Polsterecke

② 799,-
Polsterecke mit Bettcouch

⑤ ⑤ buchefarben

①-③ (in 3 Wochen) (E) **WOHNSTIL Polsterecke** mit und ohne Doppelbettcouch. Stabiles Holzgrundgestell. Sitz und Rücken aus atmungsaktivem Polyätherschaum mit Polyester-Fill-Abdeckung. Im Sitz Wellenfederung, im Rücken Gummigurte. Bezug: strapazierfähiger, pflegeleichter Microvelours. Flor aus Microfaser. 100% Polyester. **Rückseite aller Teile mit Originalstoff bezogen, daher frei im Raum stellbar.** **Maße ca.:** Sitzhöhe 41 cm, Sitztiefe 50 cm, Gesamthöhe 83 cm, Gesamttiefe 83 cm. Liegehöhe der Doppelbettcouch entspricht der Sitzhöhe. Liegefläche ca. 112x185 cm. **Lieferung mit Aufbau.**

1/ **Polsterecke.** Maße ca. 240x205 cm. 3-sitziges Sofa links.

03 07 356	natur	**399,-**
62 33 729	mint	**399,-**
84 86 460	terrakotta	**399,-**
93 28 335	blau	**399,-**

Polsterecke. Maße ca. 205x240 cm. 3-sitziges Sofa rechts.

45 61 105	natur	**399,-**
32 70 149	mint	**399,-**
27 05 757	terrakotta	**399,-**
78 57 179	blau	**399,-**

2/ **Polsterecke mit Doppelbettcouch.** Maße ca. 240x205 cm. 3-sitzige Bettcouch links.

52 09 287	natur	**525,-**
98 04 192	mint	**525,-**
98 94 233	terrakotta	**525,-**
59 87 983	blau	**525,-**

Polsterecke mit Doppelbettcouch. Maße ca. 205x240 cm. 3-sitzige Bettcouch rechts.

21 83 043	natur	**525,-**
89 27 786	mint	**525,-**
13 66 016	terrakotta	**525,-**
25 48 513	blau	**525,-**

3/ **Sessel**, ca. 89 cm breit.

72 70 919	natur	**159,95**
16 49 004	mint	**159,95**
75 23 071	terrakotta	**159,95**
42 93 345	blau	**159,95**

④+⑤ (in 3 Wochen) **WOHNSTIL Beistelltische.** Wahlweise Tischplatte aus Glas mit Siebdruck oder Buche-Dekor. Ablageboden Kunststoff-Oberfläche Buche-Nachbildung. Füße aus pulverbeschichtetem Metall. **Maße ca.:** Plattengröße 100x56, Höhe 43 cm. **Lieferung mit Anleitung zum Selbstaufbau.**

4/ **Beistelltisch.** Form A.

62 01 303	Mit Dekorplatte	**59,95**
58 13 650	Mit Glasplatte	**79,95**

5/ **Beistelltisch.** Form B.

63 44 775	Mit Dekorplatte	**59,95**
36 02 064	Mit Glasplatte	**79,95**

*RATENKAUF:

Oder Sie bezahlen die Polsterecke bequem in 24 Raten.

Monatliche Rate	**18,86**
Ratenkauf-Preis	**452,63**

Effektiver Jahreszins 13,14%. Weitere Infos auf den Service-Seiten oder www.quelle.de

Machen Sie es sich bequem: Polsterecke dank **RATENKAUF nur** 18,86* im Monat

Wellen Federung

microVelours – Strapazierfähig, besonders pflegeleicht

• Frei im Raum stellbar

(in 3 Wochen) Lieferung meist in 3 Wochen. (E) Lieferung gegen Aufpreis. Info siehe Serviceteil.
Bestellung über 0180 - 53 100 (€ 0,12/Min. aus dem Festnetz der T-Com) oder www.quelle.de und überall bei QUELLE.

6 - 8 in 3 Wochen E **WOHNSTIL Wohnmöbel.** In attraktivem Design mit abgerundeten Fronten. Wahlweise in 3 Ausführungen lieferbar: Front und Korpus Kunststoff-Oberfläche Buche-Nachbildung; Front anthrazit, Korpus alufarben oder Front Buche massiv gewachst, Korpus Buche-Nachbildung. **Lieferung wahlweise mit Aufbau oder mit Anleitung zum Selbstaufbau.**

6/ **Wohnwand.** Türen-Element mit 2 Einlegeböden. Maße des TV-HiFi-Elements ca. B/H/T 90/78/50 cm. Vitrine mit Beleuchtung und 4 Glas-Einlegeböden. Türenschrank mit 4 Einlegeböden. **Gesamtmaße ca.:** B/H/T 300/198/35 bzw. 50 cm.

Ohne Aufbau

69 29 834	Buche-Nachbildung	499,-
03 40 484	anthrazit/alufarben	549,-
55 20 330	Front Buche massiv	649,-

Mit Aufbau

52 90 467	Buche-Nachbildung	599,-
21 62 242	anthrazit/alufarben	649,-
81 29 853	Front Buche massiv	749,-

7/ **Wohnwand wie vor,** jedoch links Türen-Element nur 1-türig. Neben der Vitrine Regalteil mit 5 festen Böden. **Gesamtmaße ca.:** B/H/T 210/198/35 bzw. 50 cm.

Ohne Aufbau

07 20 654	Buche-Nachbildung	359,95
60 90 386	anthrazit/alufarben	399,95
19 87 067	Front Buche massiv	459,-

Mit Aufbau

71 83 029	Buche-Nachbildung	449,-
64 65 103	anthrazit/alufarben	489,-
48 18 919	Front Buche massiv	549,-

Selbstaufbau
Gilt für Angebote 4+5

8/ **Highboard.** Hinter den Türen je 2 Einlegeböden. Im Glastüren-Element 1 Einlegeboden, darunter 2 Schubkästen. **Maße ca.:** B/H/T 160/110/40 cm.

Ohne Aufbau

85 15 537	Buche-Nachbildung	299,95
24 38 466	anthrazit/alufarben	329,95
06 47 058	Front Buche massiv	379,95

Mit Aufbau

43 27 831	Buche-Nachbildung	349,95
56 87 946	anthrazit/alufarben	379,95
51 62 205	Front Buche massiv	429,-

PREIS**HITS,** 50 JAHRE

① Wohnwand, ca. 260 cm breit
Ohne Aufbau
bisher ~~599,-~~
499,-
50 Jahre Möbel
Sie sparen **100,-**

ahorn-/tabakfarben
② ab **599,-**
Wohnwand, ca. 330 cm breit, bisher ~~699,-~~
ohne Aufbau

③ **65**95 Beistelltisch

④ **29**95 Beistelltisch

①+② (in 3 Wochen) E **WOHNSTIL**
Wohnwand. In 2 Größen und 2 Ausführungen lieferbar. Front und Korpus Kunststoff-Oberfläche Ahorn-Nachbildung. Wahlweise mit roten oder tabakfarbenen Absetzungen lieferbar.
Lieferung wahlweise mit Aufbau oder mit Anleitung zum Selbstaufbau.
1/ **Wohnwand.** Links 2 Türen, hinter der unteren Tür 1 Einlegeboden. Zwischen den 2 Türen sind 2 Schubkästen. Unterteil mit 3 Klappen. Maße der TV-HiFi-Nische ca.: B/T 110/51 cm, Höhe ab TV-Boden 65 cm. Maße des TV-Bodens ca.: B/H/T 90/15/46 bzw. 51 cm, darüber 2 Regalböden. Rechts Glastüren-Element 1-türig, mit 3 Glaseinlegeböden. **Gesamtmaße ca:** B/H/T 260/196/35 bzw. 55 cm.

Ohne Aufbau

35 34 729	ahornfarben/rot	~~599,-~~ **499,-**
29 62 813	ahorn-/tabakfarben	~~599,-~~ **499,-**

Mit Aufbau

76 80 381	ahornfarben/rot	~~699,-~~ **599,-**
75 88 141	ahorn-/tabakfarben	~~699,-~~ **599,-**

2/ **Wohnwand.** Angebot wie vor. Zwischen den 2 Türen links, 3 Schubkästen. Rechts Glastüren-

(in 3 Wochen) Lieferung meist in 3 Wochen. E Lieferung gegen Aufpreis. Info siehe Serviceteil.
Bestellung über 0180 - 53 100 (€ 0,12/Min. aus dem Festnetz der T-Com) oder www.quelle.de und überall bei QUELLE.

MÖBEL, PREISHITS

Hier bekommen Sie unsere günstigsten Angebote!

QUELLE

Ausführung 2/Komfort
ab 399,- mit Federkern-Polsterung, Doppelsteppnähten und dekorativen Zierwülsten

Element 2-türig. Maße der TV-HiFi-Nische ca.: B/T 100/51 cm. Höhe ab TV-Boden 65 cm. Maße des TV-Bodens ca.: B/H/T 90/15/46 bzw. 51cm. **Gesamtmaße ca.:** B/H/T 330/196/35 bzw. 55 cm.

Ohne Aufbau

56 06 591	ahornfarben/rot	~~699,-~~ **599,-**
42 93 844	ahorn-/tabakfarben	~~699,-~~ **599,-**

Mit Aufbau

36 85 749	ahornfarben/rot	~~799,-~~ **699,-**
59 69 285	ahorn-/tabakfarben	~~799,-~~ **699,-**

(3)+(4) (in 2 Wochen) **WOHNSTIL Beistelltisch auf Rollen.** Platte und Untergestell Kunststoff-Oberfläche. Wahlweise in Buchefarben, Blau, Rot oder Anthrazit lieferbar. **Lieferung mit Anleitung zum Selbstaufbau.**

3/ **Beistelltisch.** So praktisch wie ein kleines Regal! **Maße ca.:** Plattengröße 50x50, Höhe 53 cm.

39 58 954	buchefarben	**65,95**
01 22 479	blau	**65,95**
33 89 300	rot	**65,95**
45 62 903	anthrazit	**65,95**

4/ **Beistelltisch.** Metallfarbene Säulen. **Maße ca.:** Plattengröße 40x40, Höhe 43 cm.

80 10 077	buchefarben	**29,95**
82 17 726	blau	**29,95**
68 34 018	rot	**29,95**
31 74 389	anthrazit	**29,95**

(5) (In 3 Wochen) E **WOHNSTIL Polster-Eckgarnitur:** 3-sitziges Sofa, 2- sitziges Sofa und 1 Sessel. **In 2 Ausführungen.** Stabiles Holzgrundgestell. Sitz und Rücken aus atmungsaktivem Polyätherschaum mit Polyester-Fili-Abdeckung. Im Rücken Gummigurte. Bezug: strapazierfähiger, pflegeleichter Microvelours. Flor aus Microfaser 100% Polyester. **Rückseite aller Teile mit Originalbezug, daher frei im Raum stellbar. Maße ca.:** Sitzhöhe 40, Sitztiefe 50, Gesamthöhe 82, Gesamttiefe 80. Breite: 3-sitziges Sofa 164, 2-sitziges Sofa 134, Sessel 82 cm. **Lieferung mit Aufbau.**

Ausführung 1 / Standard:
Sitz mit Wellenunterfederung.

95 42 237	anthrazit	**299,-**
10 39 803	terrakotta	**299,-**
26 74 367	blau	**299,-**
55 32 236	gemustert	**350,-**

Ausführung 2 / Komfort: Sitz mit Federkern-Polsterung. Hochwertige Doppelsteppnähte und dekorative Zierwülste.

36 52 296	anthrazit	**399,-**
34 15 062	terrakotta	**399,-**
65 94 833	blau	**399,-**
60 03 322	gemustert	**450,-**

* QUELLE ist umsatzstärkster Anbieter für Möbel im deutschen Versandhandel

Faire Preise seit 50 Jahren – von Ihrer Nr.1*

QUELLE.

① 359,-

Anbauwand, ca. 268 breit, **ohne Aufbau**

- In 2 Farben lieferbar
- Kunststoff-Oberfläche mit Softkanten in Schichtholz-Optik

buchefarben

② 499,-

Eck-Anbauwand, ca. 329x151 cm breit, **ohne Aufbau**

schwarz/grau

- Praktisch: die Ecklösung
- Alle Teile auch einzeln stellbar

- Frei im Raum stellbar
- Mit großem Bettkasten

Federkern Komfort

Liegefläche bis ca. 150x200 cm

grau

③ ab 299,95

Doppelschlafsofa

blau

terrakotta

①+② (in 3 Wochen) E **WOHNSTIL Anbauwand.** Front und Korpus Kunststoff-Oberfläche. Vitrine mit 3 Glaseinlegeböden, darunter 2 Schubkästen. Im Türenschrank 1 Einlegeboden. Regalteil mit 2 Schubkästen. Barfach, darunter 1 Klappe. **Maße ca.:** Höhe 210, Tiefe 33 cm. **Lieferung wahlweise mit Aufbau oder mit Anleitung zum Selbstaufbau.**

1/ **Anbauwand, ca. 268 breit**

Ohne Aufbau

02 07 644	buchefarben	359,-
02 10 957	schwarz/grau	359,-

Mit Aufbau

02 08 987	buchefarben	449,-
02 12 089	schwarz/grau	449,-

2/ **Eck-Anbauwand, ca. 329x151 cm breit.** Zusätzliches Eckregal mit 2 Einlegeböden und TV-/HiFi-Element. Maße der TV-Nische ca.: Breite 86 cm, Höhe 65 cm, Tiefe 32 bzw. 55 cm.

Ohne Aufbau

95 64 480	buchefarben	499,-
59 22 454	schwarz/grau	499,-

Mit Aufbau

15 80 926	buchefarben	599,-
66 42 756	schwarz/grau	599,-

③ E (nur für 3-Wochen-Lieferung) **WOHNSTIL Doppelschlafsofa** mit 2fach klappbaren Armlehnen und 2 Rückenkissen. Stabiles Holzgrundgestell, Füße aus massivem Holz. In Sitz und Rücken Federkern auf atmungsaktivem Polyätherschaum mit Vliesabdeckung. Kissen mit Polyätherflocken-Füllung. Bezug: strapazierfähiger, pflegeleichter Microvelours, Flor aus Microfaser, 100% Polyester. Kissen 85% Baumwolle, 15% Polyester. **Rückseite mit Originalstoff, daher frei im Raum stellbar. Maße ca. cm:** Sitzh. 43, Sitzt. mit Kissen 52, ohne Kissen 78, Gesamth. ohne Kissen 77, mit Kissen 94, Gesamtt. 98, Gesamtb. 200.

Lieferung mit Aufbau.

76 05 976	blau	(in 3 Wochen)	299,95
59 64 873	grau	(in 3 Wochen)	299,95
13 44 701	terra	(in 3 Wochen)	299,95
77 91 422	blau	24	328,95
88 75 894	grau	24	328,95
33 11 694	terra	24	328,95

④ (in 3 Wochen) B **WOHNSTIL Couchtische.** Glasplatte mit Siebdruck. Ablageboden in Milchglas-Optik. Kunststoff-Untergestell silberfarben matt. Höhe ca. 45 cm. **Lieferung mit Anleitung zum Selbstaufbau.**

Quadratisch, Größe ca.: 70x70 cm.

76 30 936	129,95

Rechteckig, Größe ca.: 115x68 cm.

30 53 372	159,95

die schnelle 24

24 Lieferung in 24 Stunden gegen Aufpreis, bei Bestellung über 0180 - 53 100 (€ 0,12/Min. aus dem Festnetz der T-Com) oder www.quelle.de und überall bei QUELLE. (in 3 Wochen) Lieferung meist in 3 Wochen. B E Lieferung gegen Aufpreis. Info siehe Serviceteil.

Unser Bestes für Sie!

Mit Bettcouch und großem Bettkasten

- Mit 5 großen Wende-Rückenkissen
- Frei im Raum stellbar

terrakotta

④ 129,95

Couchtisch, ca. 70x70 cm

- In 2 Größen lieferbar
- Glasplatte mit Siebdruck

Liegefläche ca. 135x200 cm

blau

⑤ Polsterecke mit großem Bettkasten bisher ~~499,-~~

399,-

Wir feiern **50** Jahre Möbel

Für Sie um **100,-** reduziert

⑤+⑥ (In 3 Wochen) E **WOHN-STIL Polstermöbel mit Schlafcouch und geräumigen Bettkasten.** Ein modernes Möbelstück für viele Gelegenheiten. Stabiles Holzgrundgestell. Sitz und Rücken aus atmungsakivem Polyätherschaum mit Vliesabdeckung, alle Kissen mit Polyätherflocken-Füllung. Bezug: strapazierfähiger, pflegeleichter Micro-Velours, Flor aus Microfaser, 100% Polyester. Kissen 100% Baumwolle. **Rückseite mit Originalstoff, daher frei im Raum stellbar. Maße ca.:** Sitzhöhe 44 cm, Sitztiefe mit Kissen 50 cm, ohne Kissen 78 cm, Gesamthöhe ohne Kissen 72cm, mit Kissen 86 cm, Gesamttiefe 81 cm. **Lieferung mit Aufbau.**

5/ **Polsterecke:** 2-sitziges Sofa mit Schlaffunktion links, Rècamiere mit Bettkasten rechts. Schenkelmaß ca. 220x171 cm.

34 09 013	blau	~~499,-~~	**399,-**
28 42 225	terrakotta	~~499,-~~	**399,-**

6/ **Polsterecke:** 2-sitziges Sofa mit Schlaffunktion rechts. Rècamiere mit Bettkasten links. Schenkelmaß ca. 171x220 cm.

03 52 011	blau	~~499,-~~	**399,-**
91 68 073	terrakotta	~~499,-~~	**399,-**

* QUELLE ist umsatzstärkster Anbieter für Möbel im deutschen Versandhandel

Genau richtig, wenn sich überraschend Besuch ankündigt:

- Frei im Raum stellbar
- Mit 2 Kissen

Jeans-Optik

③ buchefarben

braun

bordeaux

blau

beige

Liegefläche ca. 190x122 cm

① ab 149,95
Schlafsofa

Das Wohnliche – mit Massivholz-Blende

rot

② ab 199,95
2-sitziges Liegesofa

blau

Liegefläche ca. 115x195 cm

rot

anthrazit

blau

③ 35,95
Beistelltisch in 4 Farben

① (bei 3-Wochen-Lieferung E) **WOHNSTIL 2-sitziges Sofa, ausklappbar.** Stabiles Holzgrundgestell. Sitz und Rücken aus atmungsaktivem Polyätherschaum mit Polyester-Fill-Abdeckung. Kissen mit Polyätherflocken-Füllung. Bezug: Bei den Farben Beige, Blau und Jeanslook reine Baumwolle, bei den Farben Bordeaux und Braun Microvelours. Flor aus Microfaser, 100% Polyester. **Rückseite mit Originalbezug, daher frei im Raum stellbar.**
Maße ca.: Sitzhöhe 36 cm, Sitztiefe 45 cm, Gesamtbreite 145 cm, Gesamthöhe 79 cm, Gesamttiefe 69 cm, Liegefläche 122x190 cm. **Lieferung ins Haus.**

21 02 324	beige	in 3 Wochen	**149,95**
45 90 051	blau	in 3 Wochen	**149,95**
14 94 026	jeans	in 3 Wochen	**149,95**
77 04 933	bordeaux	in 3 Wochen	**149,95**
56 77 990	braun	in 3 Wochen	**149,95**
42 69 688	beige	24	**178,95**
47 67 967	blau	24	**178,95**
61 28 777	jeans	24	**178,95**
90 90 379	bordeaux	24	**178,95**
90 17 960	braun	24	**178,95**

② (bei 3-Wochen-Lieferung E) **WOHNSTIL 2-sitziges Sofa, ausklappbar.** Große Liegefläche ca. 115x195 cm. Holzblenden aus Kiefer, gelaugt und lackiert. Stabiles Holzgrundgestell. Sitz und Rücken mit Polyätherschaum gepolstert. Bezug aus reiner Baumwolle. **Rückseite mit Originalstoff bezogen, daher frei im Raum stellbar.** Gesamtmaße ca.: Breite 160, Höhe 80, Tiefe 78, Sitzhöhe 41, Sitztiefe 47 cm.
Lieferung mit Aufbau.

65 11 136	blau	in 3 Wochen	**199,95**
72 68 374	rot	in 3 Wochen	**199,95**
26 89 002	blau	24	**228,95**
27 30 814	rot	24	**228,95**

③ (in 2 Wochen) **WOHNSTIL Beistelltisch.** Platte und Ablageboden Kunststoff-Oberfläche. Wahlweise lieferbar in Buchefarben, Rot, Blau und Anthrazit. Silberfarbene Kunststoff-Säulen. **Maße ca.:** Plattengröße 60x60 cm, Höhe 44 cm. **Lieferung mit Anleitung zum Selbstaufbau.**

90 58 803	buchefarben	**35,95**
68 38 990	rot	**35,95**
61 41 242	blau	**35,95**
57 15 682	anthrazit	**35,95**

④ (bei 3-Wochen-Lieferung E) **WOHNSTIL Liegesofa.** Wählen Sie zwischen 3 Stoff-Farben und 3 Größen Ihr Lieblings-Sofa aus. Moderne Steppung. Grundgestell aus stabilem Stahlrohr, alufarben lackiert. Sitz und Rücken mit Lattenrost-Unterfederung und Polyätherschaumpolsterung mit Vliesabdeckung. Rückenkissen mit weicher Vliesfüllung. Durch die raffinierte Kippmechanik lässt sich das Sofa leicht zum Schlafsofa verwandeln. **Rückseite aller Teile mit Originalstoff, daher frei im Raum stellbar.** Bezug: strapazierfähiger, pflegeleichter Micro-Velours. Flor Microfaser, 100% Polyester. **Maße ca. cm:** Gesamthöhe 85, Gesamttiefe 102, Sitzhöhe 41, Sitztiefe 60 cm. **Lieferung mit Aufbau.**

Fortsetzung nächste Seite

*die schnelle 24 Artikel mit dem Zeichen 24 liefern wir in 24 Stunden gegen Aufpreis, bei Bestellung über 0180 - 53 100 (€ 0,12/Min. aus dem Festnetz der T-Com) oder www.quelle.de und überall bei QUELLE. (in 3 Wochen) Lieferung meist in 3 Wochen. E Lieferung gegen Aufpreis. Info s. Serviceteil.

Alle Sofas sind auf Wunsch in 24 Stunden* bei Ihnen!

Das Vielfältige – in 3 Farben und 3 Größen

Größe 1
schwarz

Größe 2
rot

Größe 3
blau

Liegefläche bis ca. 160x195 cm

schwarz

(4) ab **299,95**
Liegesofa mit Rückenkissen
Abb. zeigt Größe 2 ab 359,95

Das Elegante – mit schickem Chrombügel

blau

schwarz

terrakotta

(5) ab **399,95**
Liegesofa mit Bettkasten
Liegefläche bis ca. 198x150cm

Federkern Komfort

Gleich bestellen! Am schnellsten geht's per Internet www.quelle.de

Das Klassische – passt einfach immer

beige

(6) ab **79,95**
Hocker

(6) ab **199,95**
Liegesofa

blau

Größe 1: Breite ca. 130 cm, Liegefläche ca. 130x195 cm.

30 80 836	rot	(in 3 Wochen)	299,95
36 39 223	blau	(in 3 Wochen)	299,95
90 76 318	schwarz	(in 3 Wochen)	299,95
09 00 393	rot	24	328,95
06 95 797	blau	24	328,95
61 10 681	schwarz	24	328,95

Größe 2: Breite ca. 145 cm, Liegefläche ca. 145x195 cm.

46 39 251	rot	(in 3 Wochen)	359,95
32 32 796	blau	(in 3 Wochen)	359,95
69 25 724	schwarz	(in 3 Wochen)	359,95
64 37 218	rot	24	388,95
61 10 675	blau	24	388,95
61 10 699	schwarz	24	388,95

Größe 3: Breite ca. 160 cm, Liegefläche ca. 160x195 cm.

23 26 326	rot	(in 3 Wochen)	399,95
82 78 811	blau	(in 3 Wochen)	399,95
95 74 550	schwarz	(in 3 Wochen)	399,95
64 37 209	rot	24	428,95
64 37 191	blau	24	428,95
64 37 174	schwarz	24	428,95

(5) (bei 3-Wochen-Lieferung E)
WOHNSTIL Liegesofa mit Bettkasten. Mit 2 Armlehnenkissen und 2 Rückenkissen. Sitz und Rücken mit Federkern. Stabiles Holzgrundgestell mit chromfarbenen Metallbügeln. Bezugstoff: bei der Farbe Terrakotta reine Baumwolle, bei den Farben Blau und Schwarz 100% Microvelours, Flor aus Microfaser, 100% Polyester. Kissenbezug reine Baumwolle. **Maße ca.:** Breite 198 cm, Sitzhöhe 46 cm, Gesamthöhe 79 cm, Sitztiefe 46 cm, Gesamttiefe 100 cm. Durch die Kippmechanik lässt sich das Sofa leicht zum Schlafsofa verwandeln. Liegefläche 198x150 cm. **Lieferung mit Aufbau.**

36 63 525	schwarz	(in 3 Wochen)	399,95
27 16 608	blau	(in 3 Wochen)	399,95
36 93 078	terrak.	(in 3 Wochen)	399,95
66 34 512	schwarz	24	428,95
03 72 966	blau	24	428,95
64 78 060	terrakotta	24	428,95

(6) (bei 3-Wochen-Lieferung E)
WOHNSTIL Liegesofa mit Bettkasten und 2 Armlehnenkissen. Stabiles Holzgrundgestell. Sitz und Rücken Polyätherschaumauflage und Polyester-Fill-Abdeckung. Bezug reine Baumwolle. Maße ca. cm: Breite187, Sitzhöhe 44, Gesamthöhe 83, Sitztiefe 51, Gesamttiefe 81. In diesem Sofa steckt ein Bett – durch die Kippmechanik lässt sich das Sofa im Nu zum Schlafsofa verwandeln. Liegefläche ca. 105x187 cm. Passender Hocker mit Polyätherschaumpolsterung. Maße des Hockers ca. 62x65. Sitzhöhe 42 cm. Kissen mit Polyätherflocken-Füllug. **Lieferung mit Aufbau.**

Liegesofa

24 40 589	blau	(in 3 Wochen)	199,95
52 06 377	beige	(in 3 Wochen)	199,95
64 22 235	blau	24	228,95
61 33 278	beige	24	228,95

Hocker

34 86 334	blau	(in 3 Wochen)	79,95
34 52 650	beige	(in 3 Wochen)	79,95
61 33 263	blau	24	108,95
61 33 281	beige	24	108,95

* QUELLE ist umsatzstärkster Anbieter für Möbel im deutschen Versandhandel

①-⑧ (in 3 Wochen) E **WOHNSTIL Polstermöbel-Programm** in topmodernem Design. Wählen Sie zwischen schicker Leder-Optik oder strapazierfähigem Micro-Velours. Stabiles Holzgrundgestell. Im Sitz Wellenunterfederung, im Rücken Gummigurte. Sitz und Rücken aus atmungsaktivem Polyätherschaum. Hülle vliesversteppt. Bezug Leder-Optik: robust und hautsympathisch. Nutzschicht: 97% PVC, 3% Polyester; Grundschicht: 100% Baumwolle; Bezug Micro-Velours: 100% Polyester. **Rückseite aller Teile mit Originalstoff bezogen, daher frei im Raum stellbar. Maße ca.:** Sitzhöhe 46, Gesamthöhe 89, Sitztiefe 59, Gesamttiefe 97 cm. **Lieferung mit Aufbau.**

1/ **Polsterecke:** 2 zweisitzige Sofas und Rundecke. Breite ca. 253x253 cm.

Micro-Velours		
95 04 799	terrakotta	**699,-**
64 42 681	schwarz	**699,-**
61 07 038	bordeaux	**699,-**
64 43 799	beige	**699,-**
Leder-Optik		
46 40 768	terrakotta	**859,-**
89 88 565	schwarz	**859,-**
55 55 749	bordeaux	**859,-**
82 07 079	beige	**859,-**

2/ **Polsterecke:** 3-sitziges Sofa links, Rundecke, 2-sitziges Sofa rechts. Breite ca. 294x252 cm.

Micro-Velours		
03 20 158	terrakotta	**799,-**
64 42 678	schwarz	**799,-**
64 42 097	bordeaux	**799,-**
63 66 549	beige	**799,-**
Leder-Optik		
07 52 332	terrakotta	**1125,-**
15 44 654	schwarz	**1125,-**
61 25 293	bordeaux	**1125,-**
70 09 005	beige	**1125,-**

3/ **Polsterecke:** 2-sitziges Sofa links, Rundecke, 3-sitziges Sofa rechts. Breite ca. 252x294 cm.

Micro-Velours		
20 64 360	terrakotta	**799,-**
64 42 662	schwarz	**799,-**
61 07 046	bordeaux	**799,-**
64 43 762	beige	**799,-**
Leder-Optik		
05 19 604	terrakotta	**1125,-**
04 24 593	schwarz	**1125,-**
92 09 353	bordeaux	**1125,-**
41 03 310	beige	**1125,-**

4/ **Eckgarnitur:** 3-sitziges Sofa, 2-sitziges Sofa und 1 Sessel.

Micro-Velours		
87 51 106	terrakotta	**899,-**
62 65 921	schwarz	**899,-**
64 41 964	bordeaux	**899,-**
64 42 691	beige	**899,-**
Leder-Optik		
02 68 944	terrakotta	**999,-**
64 43 820	schwarz	**999,-**
14 61 168	bordeaux	**999,-**
06 86 875	beige	**999,-**

5/ **3-sitziges Sofa**, Breite 211 cm.

Micro-Velours		
76 32 224	terrakotta	**419,-**
64 42 344	schwarz	**419,-**
61 07 086	bordeaux	**419,-**
61 06 996	beige	**419,-**
Leder-Optik		
40 89 048	terrakotta	**450,-**
79 74 136	schwarz	**450,-**
17 35 329	bordeaux	**450,-**
16 08 075	beige	**450,-**

6/ **2-sitziges Sofa**, Breite ca. 170 cm.

Micro-Velours		
78 01 881	terrakotta	**339,95**
08 92 643	schwarz	**339,95**
61 07 139	bordeaux	**339,95**
64 43 236	beige	**339,95**
Leder-Optik		
53 56 618	terrakotta	**359,95**
59 84 226	schwarz	**359,95**
70 30 635	bordeaux	**359,95**
74 83 770	beige	**359,95**

7/ **Sessel.** Breite ca. 103 cm.

Micro-Velours		
69 16 782	terrakotta	**250,95**
06 86 965	schwarz	**250,95**
61 07 263	bordeaux	**250,95**
61 07 001	beige	**250,95**
Leder-Optik		
66 77 859	terrakotta	**299,95**
17 16 427	schwarz	**299,95**
36 41 026	bordeaux	**299,95**
94 05 363	beige	**299,95**

8/ **Hocker.** Maße ca.: 80x80 cm, Höhe 42 cm.

Micro-Velours		
53 22 419	terrakotta	**99,95**
61 07 029	schwarz	**99,95**
64 41 982	bordeaux	**99,95**
61 07 012	beige	**99,95**
Leder-Optik		
84 86 125	terrakotta	**140,95**
38 93 044	schwarz	**140,95**
16 87 024	bordeaux	**140,95**
88 12 035	beige	**140,95**

⑨ (in 3 Wochen) B **WOHNSTIL Couch-/Beistelltisch.** Platte und Ablageboden aus Glas. **Untergestell aus Kunststoff. Maße ca.:** Plattengröße 120x70, Höhe 46 cm. **Lieferung mit Anleitung zum Selbstaufbau.**

85 46 730	**199,95**

*** RATENKAUF:**
Oder Sie bezahlen die Polsterecke ganz bequem in 48 Raten.

Monatliche Rate ab **18,55**
Ratenkauf-Preis ab 890,25
Effektiver Jahreszins 13,14%. Info: Service-Seiten oder www.quelle.de

Selbstaufbau
Gilt für Angebot 9

Gleich bestellen! Am schnellsten geht's per Internet www.quelle.de

Hochwertige Polsterecke dank RATENKAUF schon

① Polsterecke, ohne Tisch
ab 699,-*

(in 3 Wochen) Lieferung meist in 3 Wochen. Bestellung über 0180 - 53 100 (€ 0,12/Min. aus dem Festnetz der T-Com) oder www.quelle.de und überall bei QUELLE. B E Lieferung gegen Aufpreis. Info im Serviceteil.

*QUELLE ist umsatzstärkster Anbieter für Möbel im deutschen Versandhandel

Holen Sie sich die ganze Auswahl der Nr.1*

Spezialkatalog-Anforderung auf Seite 119

① in3Wochen B **WOHNSTIL Couchtische mit Glaseinlage.** Platte und Untergestell Kunststoff-Oberfläche. Wahlweise lieferbar in Buche-/Ahorn-Nachbildung oder Tabakfarben. **Lieferung mit Anleitung zum Selbstaufbau.**

Couchtisch. Plattengröße ca. 100x65 cm. Höhe ca. 46 cm.

26 94 819 buchefarben	**03 32 659** ahornfarben
76 65 665 tabakfarben	**je 199,95**

Couchtisch. Plattengröße ca. 75x75 cm. Höhe ca. 46 cm.

85 27 259 buchefarben	**11 25 220** ahornfarben
85 93 421 tabakfarben	**je 199,95**

②-⑦ in3Wochen E **WOHNSTIL Polstermöbelprogramm.** Breite Armlehnen, Kissen-Optik im Rücken. Füße verchromtes Metall. Stabiles Holzgrundgestell. Im Sitz Federkern auf Wellenunterfederung. Sitz u. Rücken aus atmungsaktivem Polyätherschaum mit Vliesabdeckung. Frei im Raum stellbar, da Rückseite Original-Bezug. Bezug pflegeleichter Micro-Velours (Flor: Microfaser, 100% Polyester) oder hautsympathischer Leder-Look (Nutzschicht 97% PVC, 3% Polyester, Grundschicht 100% Baumwolle). **Maße ca. cm:** Sitzhöhe 44, Sitztiefe 57, Gesamthöhe 86, Gesamttiefe 96. **Lieferung mit Aufbau.**

2-7/	2/ **Eckgarnitur,** 3-sitziges Sofa, 2-sitziges Sofa und 1 Sessel	3/ **3-sitziges Sofa**	4/ **2-sitziges Sofa**	5/ **Sessel**	6/ **Polsterecke,** 2-sitziges Sofa mit langem Schenkel links	rechts	7/ **Polsterecke mit Schlaf-Funktion,** 2-sitziges Sofa mit Bett links	Bett rechts
Maße ca.		Breite 205	Breite 178	Breite 112	267x242	242x267	267x242	242x267
	Micro-Velours	Micro-Velours	Micro-Velours	Micro-Velours	Micro-Velours	Micro-Velours	Micro-Velours	Micro-Velours
eisblau	16 34 759	00 75 657	01 69 377	73 28 292	74 71 848	84 84 489	44 27 318	00 74 557
sandbeige	26 61 356	56 59 060	22 98 090	29 91 174	72 74 410	67 09 886	85 20 388	77 14 335
cognac	61 47 000	69 69 523	06 53 127	02 91 834	62 45 357	33 60 959	27 99 142	34 31 581
	799,-	**350,-**	**290,-**	**259,-**	**599,-**	**599,-**	**699,-**	**699,-**
	Textil-Leder	Textil-Leder	Textil-Leder	Textil-Leder	Textil-Leder	Textil-Leder	Textil-Leder	Textil-Leder
eisblau	34 98 798	77 42 360	79 98 536	93 81 441	38 49 142	08 01 048	65 12 442	43 90 581
sandbeige	80 47 444	98 38 686	21 65 269	07 10 183	50 73 290	89 39 823	39 48 889	70 22 244
cognac	37 37 790	49 26 711	50 68 284	32 83 510	72 03 075	75 58 030	65 99 502	08 93 874
	899,-	**370,-**	**330,-**	**299,-**	**699,-**	**699,-**	**799,-**	**799,-**

in3Wochen Lieferung meist in 3 Wochen. B E Lieferung gegen Aufpreis. Info siehe Serviceteil.
Bestellung über 0180 - 53 100 (€ 0,12/Min. aus dem Festnetz der T-Com) oder www.quelle.de und überall bei QUELLE.

QUELLE

Trendige Wohnwand in 2 Größen und 3 Farben!

- Mit Beleuchtung und Glas-Einlegeböden

(8) **399,-**
Wohnwand, ca. 262 cm breit, **ohne Aufbau**

- In 3 Farben und 2 Größen lieferbar

buchefarben/rot

(8) + (9) in 3 Wochen E WOHNSTIL
Wohnwand. Front und Korpus mit pflegeleichter Kunststoff-Oberfläche. Korpus Buche-Nachbildung und Front wahlweise in Buche-Nachbildung, Rot oder Silberfarben lieferbar. Regal mit 4 festen Böden und moderner metallfarbener Stange. Glastürenelement mit Beleuchtung, 3 Glaseinlegeböden und 2 Schubkästen. Fernseh-/HiFi-Element, oben 1 Schubkasten, unten 1 Klappe. Maße des großen offenen Faches B/H/T ca. 90/63/32 bzw. 48 cm. **Gesamtmaße ca.** H/T 191/32 bzw. 48 cm. **Lieferung wahlweise mit Aufbau oder mit Anleitung zum Selbstaufbau.**

8/ **Wohnwand mit großem Türenschrank.** Hinter den Türen 4 Böden, davon 1 fester. Breite ca. 262 cm.

Ohne Aufbau		
28 90 533	buchefarben	**399,-**
70 19 010	buchefarben/rot	**399,-**
33 57 411	buche-/silberfarben	**399,-**
Mit Aufbau		
36 08 859	buchefarben	**499,-**
40 45 355	buchefarben/rot	**499,-**
87 70 549	buche-/silberfarben	**499,-**

9/ **Wohnwand mit kleinem Türenschrank.** Hinter der Tür 1 fester Boden und 2 Einlegeböden. Breite ca. 229 cm.

Ohne Aufbau		
62 59 432	buchefarben	**359,-**
82 66 688	buchefarben/rot	**359,-**
59 65 239	buche-/silberfarben	**359,-**
Mit Aufbau		
91 19 278	buchefarben	**449,-**
72 16 321	buchefarben/rot	**449,-**
77 90 939	buche-/silberfarben	**449,-**

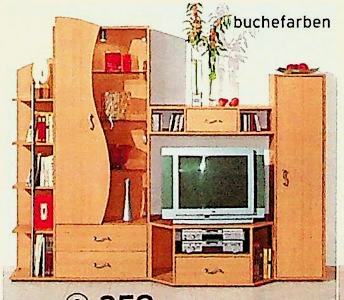

buchefarben

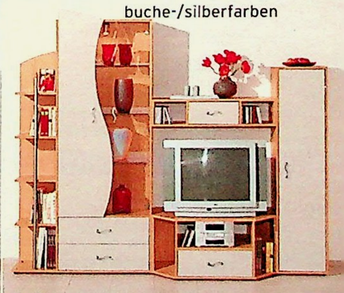

buche-/silberfarben

(9) **359,-** ca. 229 cm breit, **ohne Aufbau**

PREISHITS, 50 JAHRE

①-⑥ in 3 Wochen B E **WOHNSTIL Wohnlandschaft und Polsterecke mit Ottomane.** Stabiles Holzgrundgestell. Sitz und Rücken aus atmungsaktivem Polyätherschaum mit Polyester-Fill-Abdeckung. Im Sitz Wellenunterfederung, im Rücken Gummigurte. Bezug: strapazierfähiger, pflegeleichter Micro-Velours. Flor aus Microfaser. 100% Polyester. **Rückseite aller Teile mit Originalstoff bezogen, daher frei im Raum stellbar. Maße ca.:** Sitzhöhe 40 cm, Sitztiefe 50 cm, Gesamthöhe 82 cm, Gesamttiefe 80 cm. **Lieferung mit Aufbau.**

1/ **Wohnlandschaft:** Ottomane links. Größe ca. 145x290x175 cm.

86 86 707	terrakotta
80 71 637	blau gemustert
08 08 399	blau
06 24 142	braun gemustert
	499,-

Wohnlandschaft: Ottomane rechts. Größe ca. 175x290x145 cm.

93 44 042	terrakotta
31 44 855	blau gemustert
02 31 541	blau
46 35 277	braun gemustert
	499,-

2/ **Wohnlandschaft mit Doppelbettcouch:** Ottomane links. Größe ca. 145x290x175. Liegefläche ca. 112x235 cm.

83 47 259	terrakotta
72 65 901	blau gemustert
66 73 871	blau
95 24 815	braun gemustert
	599,-

Wohnlandschaft mit Doppelbettcouch: Ottomane rechts. Größe ca. 175x290x145. Liegefläche ca. 112x235 cm.

55 69 720	terrakotta
20 39 108	blau gemustert
30 94 574	blau
60 40 110	braun gemustert
	599,-

3/ **Polsterecke mit 3-sitzigem Sofa rechts.** Schenkelmaß ca. 175x238 cm.

43 80 795	terrakotta
76 69 217	blau gemustert
41 68 869	blau
94 06 188	braun gemustert
	399,-

Fortsetzung oben rechts

MÖBEL, PREISHITS

Hier bekommen Sie unsere günstigsten Angebote!

QUELLE

Polsterecke mit 3-sitzigem Sofa links.
Schenkelmaß ca. 238x175 cm.

29 37 742	terrakotta	
56 86 325	blau gemustert	
84 96 205	blau	
73 04 557	braun gemustert	
		399,-

4/ **Polsterecke mit Doppelbettcouch rechts:**
Schenkelmaß ca. 175x238, Liegefl. ca. 185x112 cm.

67 08 881	terrakotta	
58 90 320	blau gemustert	
16 83 439	blau	
58 99 883	braun gemustert	
		499,-

Fortsetzung von Angebot 4
Polsterecke mit Doppelbettcouch links:
Schenkelmaß ca. 238x175, Liegefl. ca. 112x185 cm.

08 03 834	terrakotta	
51 86 203	blau gemustert	
84 61 292	blau	
86 41 740	braun gemustert	
		499,-

5/ **Sessel.** Breite ca. 83 cm.

41 99 732	terrakotta	129,95
10 59 830	blau gemustert	129,95
59 27 096	blau	129,95
92 30 324	braun gemustert	129,95

6/ **Hocker.** Schenkelmaß ca. 60x60 cm.

25 60 020	terrakotta	99,95
35 06 899	blau gemustert	99,95
25 62 238	blau	99,95
19 42 616	braun gemustert	99,95

Selbstaufbau
Gilt für Angebote 7+8

(7)+(8) in 3 Wochen B **WOHNSTIL**
Couchtisch auf Rollen. Plattenrahmen und Untergestell Kunststoff-Oberfläche Buche-Nachbildung. Unten 1 Tür. Platte wahlweise mit Keramik-Kachel- oder Milchglas-Einlage lieferbar. **Plattengröße ca.** Mit Keramik-Kachel-Einlage ca. 115x74 cm, mit Milchglas-Einlage ca. 110x60 cm.
Mit Anleitung zum Selbstaufbau.

7/ **Nicht höhenverstellbar.** Höhe ca. 46 cm.

95 22 720	Mit Keramik-Kacheln	149,95
12 54 570	Mit Milchglas-Einlage	149,95

8/ **Höhenverstellbar von ca. 50-60 cm**

03 43 300	Mit Keramik-Kacheln	179,95
40 58 372	Mit Milchglas-Einlage	179,95

- Auch mit Doppelbettcouch lieferbar
- Frei im Raum stellbar

(7) **149,95** Couchtisch

- Mit echten Keramik-Kacheln
- Beide Ausführungen auch höhenverstellbar lieferbar

- Mit Milchglas-Einlage

* QUELLE ist umsatzstärkster Anbieter für Möbel im deutschen Versandhandel

Faire Preise seit 50 Jahren – von Ihrer Nr.1*

Enorm praktisch – ob Sie nun umziehen oder nur umstellen wollen

① - ⑫ (in 3 Wochen) E **WOHNSTIL Anbauprogramm.** Wahlweise lieferbar: Front und Korpus Kunststoff-Oberfläche Buche-Nachbildung oder Front Buche massiv lackiert. Korpus Buche Nachbildung. Hochwertige Verarbeitung durch Softkanten, abgerundete Fronten und Schubkästen mit Rollenführung. Die höhenverstellbaren Füße ermöglichen das Ausgleichen von Unebenheiten des Fußbodens. **Lieferung wahlweise mit Aufbau oder mit Anleitung zum Selbstaufbau.**

1/ **Anbauwand,** bestehend aus den Angeboten 2-5. **Angebot 2 rechts oder links anstellbar.**

2/ **Abschluss-Element,** 1 Klappe, 1 Schubkasten. **Nur als Außen-Element für Ang. 3 und 5 verwendbar. Rechts oder links anstellbar.**

3/ **Vitrine** mit Beleuchtung. 4 Glaseinlegeböden.

4/ **Fernseh-Element:** 1 Ablageboden, 2 Schubkästen, 1 Klappe. **Kann nur zwischen die hohen Typen, Ang. 3 oder 5, gestellt werden. Nicht als Außen-Element verwendbar.** Maße TV-Nische ca.: B/H/T 90/61/32 bzw. 49 cm.

5/ **Türen-Element:** 4 Einlegeböden.

6/ **Eckregal:** 2 Böden. Schenkelmaß ca. 64x64 cm.

7/ **Regal-Element:** 3 Schubkästen, 1 Einlegeboden.

8/ **Glastüren-Element:** 2 Einlegeböden.

9/ **Bar-Element:** Barfachklappe, unten 2 Türen.

10/ **Türen-Element:** 2 Einlegeböden.

11/ **Kleiderschrank** 1 fester Boden, 1 Kleiderstange

12/ **Sideboard.** 4 Schubkästen, 2 Türen. Hinter den Türen je 1 Einlegeboden.

		1	2	3	4	5	6	7	8	9	10	11	12
	B/H/T ca. cm	295/204/ 32 bzw. 49	65/180/32	70/204/49	90/-/32 bzw. 49	70/204/49	-/112/-	45/112/34	70/112/34	70/112/34	70/112/34	90/204/57	139/82/48
Buche massiv	Ohne Aufbau	25 20 980	92 09 989	96 30 253	12 06 837	99 03 464	71 38 096	83 19 277	69 24 610	17 13 578	89 34 993	44 11 437	43 78 670
		999,-	**199,95**	**419,95**	**229,95**	**369,95**	**109,95**	**189,95**	**259,95**	**249,95**	**249,95**	**439,95**	**349,95**
buchefarben	Ohne Aufbau	65 10 247	60 80 242	91 14 185	21 68 225	99 56 732	71 38 096	26 68 407	69 82 761	92 04 327	70 94 453	45 55 916	36 11 796
		799,-	**159,95**	**299,95**	**199,95**	**249,95**	**109,95**	**169,95**	**209,95**	**199,95**	**199,95**	**309,95**	**279,95**
Buche massiv	Mit Aufbau	69 24 681	31 17 525	82 40 512	37 32 681	92 02 096	76 23 479	44 36 670	97 05 744	32 62 751	25 59 824	95 12 472	73 79 599
		1099,-	**219,95**	**449,95**	**249,95**	**399,95**	**129,95**	**204,95**	**279,95**	**269,95**	**269,95**	**469,95**	**399,95**
buchefarben	Mit Aufbau	75 83 392	16 10 979	25 73 800	54 93 617	23 97 306	76 23 479	89 77 396	16 44 002	36 66 866	93 97 982	32 99 103	56 09 390
		899,-	**179,95**	**329,95**	**219,95**	**279,95**	**129,95**	**184,95**	**229,95**	**219,95**	**219,95**	**339,95**	**329,95**

(in 3 Wochen) Lieferung meist in 3 Wochen. E Lieferung gegen Aufpreis. Info siehe Serviceteil.
Bestellung über 0180 - 53 100 (€ 0,12/Min. aus dem Festnetz der T-Com) oder www.quelle.de und überall bei QUELLE.

Front aus massiver Buche – ein schönes Stück Natur!

- Auch in Buche-Nachbildung lieferbar
- Hochwertige abgerundete Fronten mit Softkanten
- Praktische Anbau-Elemente zum Erweitern – auch über Eck
- Praktisch fürs Schlafzimmer: auch ein Kleiderschrank erhältlich

- Höhenverstellbare Füße für die ideale Anpassung an Ihre Böden

Buche-Nachbildung

⑬ **299,95** Liegesofa

⑬ (in 3 Wochen) **WOHNSTIL Liegesofa** in 3 Farben. Grundgestell aus stabilem Stahlrohr. Sitz und Rücken mit Lattenrost-Unterfederung und Polyätherschaumpolsterung mit Vliesabdeckung. Rückenkissen mit weicher Vliesfüllung. Durch die Kippmechanik leicht zum Schlafsofa verwandelbar. Schlafen in Sitzhöhe. **Rückseite mit Originalstoff bezogen, daher frei im Raum stellbar.** Bezug: strapazierfähiger, pflegeleichter Microvelours. Flor aus Microfaser, 100% Polyester. **Maße ca.:** Sitzhöhe 40 cm, Sitztiefe 60 cm, Gesamtbreite 145 cm, Gesamthöhe 90 cm, Gesamttiefe 100 cm, Liegefläche 145 x 200 cm. **Lieferung mit Aufbau.**

76 59 338	gestreift	**299,95**
48 39 786	blau	**299,95**
33 68 056	terrakotta	**299,95**

blau

terrakotta

gestreift

Gleich bestellen!
Am schnellsten geht's per Internet
www.quelle.de

Unser Bestes für Sie!

①-⑦ in 3 Wochen E **WOHNSTIL Polsterecke und Wohnlandschaft.** Stabiles Holzgrundgestell. Im Sitz Wellenfederung, im Rücken Gummigurte. Sitz und Rücken aus atmungsaktivem Polyätherschaum mit Wattevlies-Abdeckung. **Alle Teile mit Originalstoff, daher frei im Raum stellbar.** Bezug: strapazierfähiger, pflegeleichter Microvelours, Flor aus Microfaser, 100% Nylon. **Maße ca.:** Sitzhöhe 43, Sitztiefe 53, Gesamthöhe 81, Gesamttiefe 90, Sitztiefe Sessel 43 cm.

1/ **Polsterecke:** 3-sitziges Sofa links, Recamiere rechts. Schenkelmaß ca. 250x173 cm.

44 57 252	terrakotta	~~749,-~~	499,-
88 72 413	beige	~~749,-~~	499,-
47 55 442	blau	~~749,-~~	499,-

Polsterecke: 3-sitziges Sofa rechts, Recamiere links. Schenkelmaß ca. 173x250 cm.

44 33 410	terrakotta	~~749,-~~	499,-
37 53 462	beige	~~749,-~~	499,-
28 00 686	blau	~~749,-~~	499,-

2/ **Polsterecke mit Schlaffunktion:** 3-sitzige Doppelbettcouch links, Recamiere rechts. Schenkelmaß ca. 250x173 cm.

16 12 669	terrakotta	~~849,-~~	599,-
72 78 067	beige	~~849,-~~	599,-
16 84 846	blau	~~849,-~~	599,-

Polsterecke mit Schlaffunktion: 3-sitzige Doppelbettcouch rechts, Recamiere links. Schenkelmaß ca. 173x250 cm.

47 91 753	terrakotta	~~849,-~~	599,-
01 90 813	beige	~~849,-~~	599,-
34 00 145	blau	~~849,-~~	599,-

3/ **Wohnlandschaft:** Recamiere links, 2-sitziges Element, Ottomane rechts. Schenkelmaß ca. 173x304x160 cm.

92 22 212	terrakotta	~~949,-~~	699,-
49 88 599	beige	~~949,-~~	699,-
75 06 681	blau	~~949,-~~	699,-

Wohnlandschaft: Recamiere rechts, 2-sitziges Element, Ottomane links. Schenkelmaß ca. 160x304x173 cm.

90 46 748	terrakotta	~~949,-~~	699,-
40 69 983	beige	~~949,-~~	699,-
77 90 766	blau	~~949,-~~	699,-

4/ **Wohnlandschaft mit Schlaffunktion:** Recamiere links, 2-sitzige Schlafcouch, Ottomane rechts. Schenkelmaß ca. 173x304x160 cm.

90 44 799	terrakotta	~~1049,-~~	799,-
84 29 846	beige	~~1049,-~~	799,-
57 74 424	blau	~~1049,-~~	799,-

Wohnlandschaft mit Schlaffunktion: Recamiere rechts, 2-sitzige Schlafcouch, Ottomane links. Schenkelmaß ca. 160x304x173 cm.

03 76 102	terrakotta	~~1049,-~~	799,-
60 18 604	beige	~~1049,-~~	799,-
18 68 415	blau	~~1049,-~~	799,-

5/ **Sessel.** Breite ca. 92, Tiefe 80 cm.

69 17 044 terrakotta	199,95
58 89 543 beige 78 79 563 blau	je 199,95

6/ **Zierkissen, 3er-Pack.** Maße ca. 40x40 cm.

67 83 333 terrakotta	59,95
64 01 573 beige 41 63 999 blau	je 59,95

7/ **Kuscheldecke.** Maße ca. 210x140 cm.

84 88 267 terrakotta	99,95
38 92 002 beige 34 65 791 blau	je 99,95

⑧ in 3 Wochen B **WOHNSTIL Couchtisch mit Glasplatte.** Ablageboden und Zwischenboden Milchglas-Optik. Silberfarbenes Kunststoff-Untergestell. **Maße ca.:** Plattengröße 107x64, Höhe 46 cm. **Lieferung mit Anleitung zum Selbstaufbau.**

35 80 486	149,95

⑤ 199,95
Sessel

③ 699,- ~~949,-~~
Wohnlandschaft

④ 799,- ~~1049,-~~ Wohnlandschaft mit Schlaffunktion
• Liegefläche ca. 245x121 cm

Bei den Angeboten ①-④ sparen Sie je 250,-

Wellen Federung

① Polsterecke, **bisher ~~749,-~~**

499,-

Wir feiern 50 Jahre Möbel | **Für Sie um 250,- reduziert**

⑧ 149,95
Couchtisch

Selbstaufbau
Gilt für Angebot 8

in 3 Wochen Lieferung meist in 3 Wochen. B E Lieferung gegen Aufpreis. Info siehe Serviceteil.
Bestellung über 0180 - 53 100 (€ 0,12/Min. aus dem Festnetz der T-Com) oder www.quelle.de und überall bei QUELLE.

QUELLE

⑨ Wohnwand, ca. 280 cm breit, ohne Aufbau, **bisher ~~499,-~~**

399,-

Wir feiern 50 Jahre Möbel | **Für Sie um 100,- reduziert**

② 599,- Polsterecke mit Schlaffunktion, bisher ~~849,-~~

• Liegefläche ca. 245x121 cm

⑨ in 3 Wochen E **WOHNSTIL Wohnwand.** Front und Korpus Kunststoff-Oberfläche Ahorn-Kristall-Nachbildung. Wahlweise lieferbar auch mit silber- oder tabakfarbenen Absetzungen. Hinter der großen Tür 3 Einlegeböden. Glastüren-Element mit Beleuchtung und 3 Glaseinlegeböden. Im Unterteil 1 Tür, 2 Schubkästen und 2 offene Fächer. Nutzbare Innenmaße der offenen Fächer B/H/T 68/15/50 cm. Maße der TV-HiFi-Nische ca.: B/H/T 130/72/50 cm. Hinter der kleinen Tür links 1 Einlegeboden, hinter der rechten Tür 2 Einlegeböden. Gesamtmaße ca.: B/H/T 280/198/33 bzw. 52 cm. **Lieferung wahlweise mit Aufbau oder mit Anleitung zum Selbstaufbau.**

Ohne Aufbau			
80 23 556	ahornfarben	~~499,-~~	**399,-**
47 26 096	ahorn-/silberfarben	~~499,-~~	**399,-**
70 50 389	ahorn-/tabakfarben	~~499,-~~	**399,-**
Mit Aufbau			
80 91 740	ahornfarben	~~599,-~~	**499,-**
71 69 482	ahorn-/silberfarben	~~599,-~~	**499,-**
37 57 805	ahorn-/tabakfarben	~~599,-~~	**499,-**

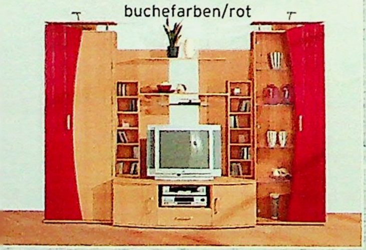

① **499,-**

Wohnwand, ca. 280 cm breit
Ohne Aufbau, ohne Beleuchtung

① in 3 Wochen ⓈE **WOHNSTIL Wohnwand.** Front und Korpus Kunststoff-Oberfläche Buche-Nachbildung oder buchefarben mit roten oder silberfarbenen Absetzungen lieferbar. Im Türenschrank 4 Einlegeböden. Im Unterteil 2 Türen und 1 Schubkasten. Maße des TV-HiFi-Faches ca.: B/H/T 90/70/50 bzw. 53 cm. 12 kleine Fächer, 2 feste Regalböden. Glastüren-Element mit 4 Glaseinlegeböden. **Gesamtmaße ca.:** B/H/T 280/201/35 bzw. 55 cm. **Lieferung wahlweise mit Aufbau oder mit Anleitung zum Selbstaufbau.**

Ohne Aufbau		
14 63 724	buchefarben	499,-
38 64 692	buche-/silberfarben	499,-
56 79 413	buchefarben/rot	499,-
Mit Aufbau		
33 01 883	buchefarben	599,-
43 01 001	buche-/silberfarben	599,-
18 34 212	buchefarben/rot	599,-

② in 3 Wochen **Passende Beleuchtung** zu Angebot 1. Mit Trafo und Fußschalter 2x10 Watt.

46 20 536	Ohne Aufbau	59,95
08 50 166	Mit Aufbau	69,95

④ **849,-**

Polsterecke mit Schlafcouch,

Ausführung 1: Textilgewebe in Leder-Optik

in 2 Wochen in 3 Wochen Lieferung meist in 2 bzw. 3 Wochen. ⓈB ⓈE Lieferung gegen Aufpreis. Info siehe Serviceteil.
Bestellung über 0180 - 53 100 (€ 0,12/Min. aus dem Festnetz der T-Com) oder www.quelle.de und überall bei QUELLE.

QUELLE.

③-⑥ in 3 Wochen **E WOHNSTIL Polsterecke.** Der echte Lederbezug bzw. der Textilbezug in schicker Leder-Optik sowie die besonders hochwertige Polsterung garantieren Ihnen ein Kuschel-Erlebnis der Extra-Klasse! Stabiles Holzgrundgestell. Im Sitz Federkern (mit Ausnahme des Hockers), im Rücken Gummigurte. Sitz und Rücken mit starker Schaumstoffauflage und weicher DIOLEN-Fill-Abdeckung für besonders hohen Sitzkomfort.

Bezug Ausführung 1: Textilgewebe in Leder-Optik. Grundgewebe: 100% Polyester, Nutzschicht 100% Polyvenylchlorid. **Bezug Ausführung 2:** Sitz und Rücken **echtes Leder.** Korpus Kunstleder: Grundgewebe 100% Polyester. Nutzschicht 100% Polyvenylchlorid; **Alle Teile frei im Raum stellbar. Maße ca.:** Sitzhöhe 43, Sitztiefe 52, Gesamthöhe 90, Gesamttiefe 82, Schenkelmaß 240x194 cm. **Lieferung mit Aufbau.**

	3/ **Polsterecke:** 3-sitziges Sofa links	3-sitziges Sofa rechts	4/ **Polsterecke:** 3-sitzige Schlafcouch links	3-sitziges Schlafcouch rechts	5/ **Sessel** Breite ca. 93 cm	6/ **Hocker**
Ausführung 1: Leder-Optik						
Maße ca.	240x194 cm	194x240 cm	240x194 cm	194x240 cm	Breite 93 cm	62x62 cm
schwarz	42 13 037	96 04 657	57 40 288	76 06 752	53 10 607	00 27 658
blau	25 39 857	62 06 039	33 32 688	11 39 182	83 53 763	41 92 418
beige	75 25 650	39 30 908	94 61 892	76 14 095	65 68 613	03 08 848
bordeaux	88 32 806	96 84 864	83 07 671	97 35 269	82 95 827	12 61 193
	699,-	**699,-**	**849,-**	**849,-**	**299,95**	**119,95**
Ausführung 2: Echtes Leder						
schwarz	74 16 668	00 96 200	05 19 071	89 36 920	18 40 704	25 90 228
blau	76 31 282	37 32 819	60 43 527	91 41 699	72 19 141	21 16 694
beige	47 77 714	90 39 593	73 32 279	63 04 671	24 24 710	95 21 876
bordeaux	44 14 283	23 81 736	87 12 926	91 17 864	36 39 425	34 76 190
	999,-	**999,-**	**1149,-**	**1149,-**	**499,-**	**199,95**

⑦+⑧ in 3 Wochen **B WOHNSTIL Couchtisch auf Rollen.** Platte und Untergestell Kunststoff-Oberfläche Buche- oder Erle-Nachbildung. Plattengröße ca. 107x67 cm. **Lieferung mit Anleitung zum Selbstaufbau.**

7/ **Nicht höhenverstellbar**, ohne Auszüge. Höhe ca. 47 cm.
23 87 821 erlefarben **76 11 698** buchefarben je **99,95**

8/ **Höhenverstellbar** von ca. 56-66 cm, mit Auszügen. Platte ausgezogen ca. 154x67 cm.
31 60 295 erlefarben **22 19 843** buchefarben je **165,95**

⑨ in 3 Wochen **Rattankörbe, 2er Packung.**
Maße je ca. B/H/T 24/17/38 cm.
03 66 779 2er-Pack **29,95**

ECHTES LEDER

• Ausführung 2: Sitz und Rücken aus echtem Nappa-Leder

⑤ **499,-**
Leder-Sessel

⑥ **199,95**
Leder-Hocker

• Atmungsaktiv
• Strapazierfähig
• Pflegeleicht
• Hochwertige Polsterung
• Aufwändige Faltenlegung

③ ab **699,-**
Polsterecke, Ausführung 1, in schicker Leder-Optik

Federkern Komfort

Textilgewebe im LederLook

buchefarben
• Auch in Erlefarben sowie höhenverstellbar und ausziehbar erhältlich

Mit Anleitung zum Selbstaufbau:
Gilt für Angebot 7+8

⑦ ab **99,95**
Couchtisch, **ohne Rattankörbe**

⑨ **29,95**
Rattankörbe, 2er-Packung

PREIS**HITS,** 50 JAHRE

①-⑧ (in 3 Wochen) (E) **WOHNSTIL Polstermöbelprogramm in 4 Farben und 7 Ausführungen,** als Polsterecke (mit oder ohne Rècamiere) oder Ottomanen-Ecke bzw. mit und ohne Schlafcouch oder als Eckgarnitur. Stabiles Holzgrundgestell. Sitz und Rücken aus atmungsaktivem Polyätherschaum mit Polyester-Fill-Abdeckung. Im Sitz Wellen-Unterfederung, im Rücken Gummigurte. Tellerfüße aus massivem Holz. **Bezug:** strapazierfähiger Microvelours. Flor aus Microfaser, 100% Polyester. Liegefläche mit Originalbezug. **Maße ca.:** Gesamthöhe 81 cm, Gesamttiefe 82 cm, Sitzhöhe 41 cm, Sitztiefe 48 cm. Liegehöhe der Doppelbettcouch entspricht der Sitzhöhe. Liegefläche ca. 112x185 cm. Sesselbreite 84 cm. **Lieferung mit Aufbau.**

Rückseite aller Teile und Liegefläche mit Originalstoff bezogen, daher frei im Raum stellbar.	1/ **Eckgarnitur:** (ohne Schlafcouch) 3-sitziges Sofa, Breite ca. 166 cm, 2-sitziges Sofa, Breite ca. 136 cm, Sessel, Breite ca. 84 cm.		2/ **Polsterecke mit Rècamiere** 3-sitziges Sofa links	3-sitziges Sofa rechts
Maße ca.	-		235x177cm	177x235 cm
gemustert	35 22 859		48 49 701	67 69 100
blau	61 33 689		81 78 649	46 83 401
beige	46 22 823		59 27 773	90 04 282
rost	60 85 318		91 75 108	10 89 658
	399,-		**299,-**	**299,-**
	3/ **Polsterecke mit Rècamiere und Doppelbettcouch** Liegefläche ca. 112x185 cm Bettcouch links	Bettcouch rechts	4/ **Ottomanen-Ecke** 3-sitziges Sofa links	3-sitziges Sofa rechts
Maße ca.	235x177 cm	177x235 cm	238x165 cm	165x238 cm
gemustert	52 47 349	17 19 497	10 65 369	83 49 591
blau	59 51 118	53 85 974	82 22 884	26 21 230
beige	14 06 972	78 77 147	12 21 677	45 93 159
rost	48 52 948	65 22 076	18 95 012	06 82 118
	429,-	**429,-**	**299,-**	**299,-**
	5/ **Ottomanen-Ecke mit Doppelbettcouch** Liegefläche ca. 112x185 cm Bettcouch links	Bettcouch rechts	6/ **Polsterecke** 3-sitziges Sofa links	3-sitziges Sofa rechts
Maße ca.	238x166 cm	165x238 cm	238x188 cm	188x238 cm
gemustert	85 19 539	25 40 973	05 59 003	99 26 828
blau	54 60 783	73 62 070	44 04 121	47 19 161
beige	45 94 384	97 26 542	54 88 020	80 76 139
rost	06 51 268	46 79 814	36 43 844	11 64 892
	429,-	**429,-**	**299,-**	**299,-**
	7/ **Polsterecke mit Doppelbettcouch,** Liegefläche ca. 112x185 cm. Bettcouch links	Bettcouch rechts	8/ **Nackenstütze**	9/ **Sessel**
Maße ca.	238x188 cm	188x238 cm	37/25/22 cm	Br. 84 cm
gemustert	53 31 530	66 34 841	80 82 215	03 61 203
blau	79 39 238	17 28 561	54 07 690	86 07 544
beige	71 23 773	53 42 560	78 90 273	52 64 271
rost	13 74 853	40 33 496	09 00 136	59 51 143
	429,-	**429,-**	**25,-**	**119,-**

(in 3 Wochen) Lieferung meist in 3 Wochen. Bestellung über 0180 - 53 100 (€ 0,12/Min. aus dem Festnetz der T-Com) oder www.quelle.de und überall bei QUELLE. (E) Lieferung gegen Aufpreis. Info siehe Serviceteil.

MÖBEL, PREISHITS

Hier bekommen Sie unsere günstigsten Angebote!

QUELLE.

⑥ Polsterecke, ohne Sessel, ohne Nackenstütze

299,-

⑦ **429,-**
Polsterecke mit Doppelbettcouch

blau

Wellen Federung

microVelours
Strapazierfähig, besonders pflegeleicht

gemustert

③ **429,-**
Polsterecke mit Rècamiere und Doppelbettcouch

② **299,-**
Polsterecke mit Rècamiere

rost

④ **299,-**
Ottomanen-Ecke

⑤ **429,-**
Ottomanen-Ecke mit Doppelbettcouch

* QUELLE ist umsatzstärkster Anbieter für Möbel im deutschen Versandhandel

Faire Preise seit 50 Jahren – von Ihrer Nr.1*

⑥ **899,-** Polsterecke mit Schlaffunktion

Liegefläche ca. 123x189 cm

Federkern Komfort

⑦ **899,-** **3-teilige** Eckgarnitur komplett

Sie sparen 60,85 gegenüber Einzelkauf

① + ② (in 3 Wochen) (E) **WOHN-STIL Couchtisch.** Platte bzw. Plattenrahmen, Untergestell und Ablageboden Erle oder Buche massiv. **Maße ca.:** Plattengröße 104x70 cm, Höhe 50 cm. **Lieferung mit Anleitung zum Selbstaufbau.**

1/ **Couchtisch** mit 10 mm starker Glaseinlage.

79 00 114	Erle	259,95
94 07 520	Buche	289,95

2/ **Couchtisch** mit Massivholz-Platte.

08 38 743	Erle	259,95
43 16 828	Buche	289,95

Buche

② ab **259,95** Couchtisch, mit Massivholzplatte
• Auch in Erle lieferbar

Liegefläche ca. 123x189 cm

• Mit Bettkasten
• Schlafen in Sitzhöhe
• Attraktive Steppung
• Massive Holzfüße
• Hautsympatisches Textilgewebe im Leder-Look

Federkern Komfort

③ **333,-** Sofa mit Doppelbettcouch und Bettkasten

Selbstaufbau
Gilt für Angebote 1+2

(in 3 Wochen) Lieferung meist in 3 Wochen. (E) Lieferung gegen Aufpreis. Info siehe Service-Seiten. Bestellung über 0180 - 53 100 (€ 0,12/Min. aus dem Festnetz der T-Com) oder www.quelle.de und überall bei QUELLE.

Gönnen Sie sich eine Kuschelecke mit RATENKAUF ganz bequem für 25,-* im Monat

MASSIVES HOLZ

① ab **259,95** Couchtisch mit Glaseinlage

• Auch in Buche oder mit Massivholz-Platte lieferbar

④ **749,-** Polsterecke, mit Echtholzfüßen

Federkern Komfort

• Hautsympathisches Textilgewebe in Leder-Optik
• Massive Holzfüße
• Attraktive Steppung

③-⑩ in 3 Wochen E **WOHNSTIL Polsterecke, Polstereckgarnitur und 2-sitziges Sofa mit hochwertiger Doppelbettcouch und Bettkasten.** Mit massiven Holzfüßen. Stabiles Holzuntergestell. Im Sitz Federkern auf Wellenunterfederung, im Rücken Gummigurte. Sitz und Rücken aus atmungsaktivem Polyätherschaum mit Vlies-Abdeckung. Bezug: robustes und hautsympathisches Textilgewebe im Leder-Look. Nutzschicht 97% PVC, 3% Polyurethan. Grundschicht 100% Baumwolle. **Rückseite mit Originalstoff bezogen, daher frei im Raum stellbar. Gesamtmaße ca.:** Breite 189, Höhe 92, Tiefe 92, Sitzhöhe 49, Sitztiefe 53, Liegefläche 123x189 cm. **Lieferung mit Aufbau.**

3/ in 3 Wochen E **2-sitziges Sofa mit hochwertiger Doppelbettcouch und Bettkasten.**

62 79 717	schwarz	333,-
73 96 662	beige	333,-

Fortsetzung rechts

49 53 771	blau	333,-
07 33 272	grün	333,-
98 90 881	bordeaux	333,-

4/ **Polsterecke:** 2-sitziges Sofa links, Rundecke, 2-sitziges Sofa rechts. Breite ca. 268x268 cm.

92 11 127	schwarz	749,-
06 56 687	beige	749,-
20 20 242	blau	749,-
94 29 905	grün	749,-
87 81 702	bordeaux	749,-

Polsterecke mit Schlafcouch: 2-sitziges Sofa links, Rundecke, 2-sitziges Schlafcouch rechts. Breite ca. 268x268 cm. Liegefläche ca. 126x188 cm.

17 23 049	schwarz	849,-
77 32 615	beige	849,-
66 81 938	blau	849,-
36 03 098	grün	849,-
91 21 227	bordeaux	849,-

5/ **Polsterecke:** 3-sitziges Sofa links, Rundecke, 2-sitziges Sofa rechts. Breite ca. 290x268 cm.

93 02 893	schwarz	799,-
03 40 047	beige	799,-
48 68 854	blau	799,-
26 56 483	grün	799,-
82 72 383	bordeaux	799,-

Polsterecke: 3-sitziges Sofa rechts, Rundecke, 2-sitziges Sofa links. Breite ca. 268x290 cm.

47 22 932	schwarz	799,-
10 76 262	beige	799,-
06 57 112	blau	799,-
98 82 711	grün	799,-
23 59 117	bordeaux	799,-

6/ **Polsterecke mit Schlafcouch:** 3-sitziges Sofa links, Rundecke, 2-sitzige Schlafcouch rechts. Breite ca. 290x268 cm. Liegefläche ca. 126x188 cm.

26 89 980	schwarz	899,-
23 92 665	beige	899,-
58 11 326	blau	899,-
10 78 362	grün	899,-
37 72 967	bordeaux	899,-

Polsterecke mit Schlafcouch: 2-sitzige Schlafcouch links, Rundecke, 3-sitziges Sofa rechts. Breite ca. 268x290 cm. Liegefläche ca. 126x188 cm.

49 26 904	schwarz	899,-
11 44 535	beige	899,-
71 95 984	blau	899,-
17 32 898	grün	899,-
00 10 679	bordeaux	899,-

7/ **Eckgarnitur:** 3-sitziges Sofa, 2-sitziges Sofa und 1 Sessel.

75 17 403	schwarz	899,-
47 39 774	beige	899,-
06 69 961	blau	899,-
36 06 983	grün	899,-
25 79 278	bordeaux	899,-

8/ **3-sitziges Sofa.** Breite ca. 213 cm.

48 59 043	schwarz	398,95
18 93 975	beige	398,95
07 93 709	blau	398,95
67 54 032	grün	398,95
30 67 453	bordeaux	398,95

9/ **2-sitziges Sofa.** Breite ca. 185 cm.

98 11 219	schwarz	300,95
04 04 494	beige	300,95
61 78 026	blau	300,95
69 88 959	grün	300,95
84 39 383	bordeaux	300,95

10/ **Sessel.** Breite ca. 105 cm.

28 41 857	schwarz	259,95
37 40 064	beige	259,95
67 11 138	blau	259,95
82 19 536	grün	259,95
70 06 246	bordeaux	259,95

Gleich bestellen! Am schnellsten geht's per Internet www.quelle.de

buchefarben

① **499,-**

Wohnwand, ca. 262 cm breit, **ohne Aufbau**

- Auf Wunsch auch mit Aufbau erhältlich

- Perfekt versteckt: hinter den Türen wartet die Bar

② **199**95

Sideboard, **ohne Aufbau**

①+② (In 3 Wochen) [E] **WOHNSTIL Wohnmöbel.** Front und Korpus Kunststoff-Oberfläche, Buche-Nachbildung mit modernen Applikationen. **Lieferung wahlweise mit Aufbau oder mit Anleitung zum Selbstaufbau.**

1/**Wohnwand.** Im Türenschrank 3 Einlegeböden und 1 fester Boden. In der Mitte hinter den oberen Türen, Barfach mit Spiegelrückwand und 2 Glas-Einlegeböden. Darunter befindet sich ein Auszug, auf dem Sie Ihre Getränke vorbereiten können. Rechts und links neben dem Barfach je 2 Schubkästen, darüber 1 Einlegeboden. Maße der TV-HiFi-Nische ca.: B/H/T 81/68/49 cm. Im Unterteil 2 Türen. Vitrine mit Beleuchtung sowie 3 Glaseinlegeböden und 1 fester Boden. **Gesamtmaße ca.:** B/H/T 262/216/36 bzw. 51 cm

62 33 345	Ohne Aufbau	**499,-**
62 33 358	Mit Aufbau	**599,-**

Fortsetzung oben rechts

(In 3 Wochen) Lieferung meist in 3 Wochen. [B] [E] Lieferung gegen Aufpreis. Info siehe Serviceteil.
Bestellung über 0180 - 53 100 (€ 0,12/Min. aus dem Festnetz der T-Com) oder www.quelle.de und überall bei QUELLE.

2/**Sideboard.** 2 Türen und 4 Schubkästen, hinter den Türen je 1 Einlegeboden. **Maße ca.:** B/H/T 129/83/40 bzw. 45 cm.

62 33 364	Ohne Aufbau	**199,95**
62 33 379	Mit Aufbau	**249,95**

(3) in 3 Wochen B **WOHNSTIL Couchtisch.** Gesoftete Glasplatte. Originelles Untergestell in Form einer Hand. **Maße ca.:** Plattengröße 110x65, Höhe 42 cm. **Lieferung mit Anleitung zum Selbstaufbau.**

32 15 604	silberfarben	**199,95**
68 80 329	schwarz	**199,95**

Selbstaufbau
Gilt für Angebot 3

Das Lederpflege-Set finden Sie auf Seite 871
94 26 910 24,95

(4)-(7) in 3 Wochen E **WOHNSTIL Polsterecke. Hier haben Sie die Wahl: entweder Sie entscheiden sich für den Bezug aus dem herausragenden Textilgewebe in Leder-Optik oder Sie wählen echtes Leder.** Die Polsterecke gibt es mit oder ohne Schlafcouch. Stabiles Holzgrundgestell. Sitz und Rücken mit atmungsaktivem Polyätherschaum und Vliesabdeckung gepolstert. Im Sitz Federkern auf Wellenunterfederung, im Rücken Gummigurte. **Bezug Ausführung 1:** Textilgewebe in Leder-Optik, Nutzschicht: 97% PVC, 3% Polyester, Unterschicht: 100% Baumwolle. **Bezug Ausführung 2:** echtes, hochwertiges Leder, Korpus mit farblich passendem Kunstleder (50% PVC, 50% sonstige Fasern; Grundschicht 100% Polyester). **Alle Teile frei im Raum stellbar. Maße ca.:** Sitzhöhe 45 cm, Sitztiefe 54 cm, Gesamthöhe 91 cm, Gesamttiefe 90 cm, Liegefläche 114x210 cm. **Lieferung mit Aufbau.**

(4)-(11) **Alle Teile frei im Raum stellbar**	4/ **Polsterecke** 3-sitziges Sofa mit Armlehne links.	3-sitziges Sofa mit Armlehne rechts.	5/ **Polsterecke mit Schlafcouch** 3-sitzige Schlafcouch und Armlehne links.	3-sitzige Schlafcouch und Armlehne rechts.	6/ **Sessel**	7/**Hocker**
Ausführung 1: Textilgewebe in Leder-Optik						
Maße ca. cm	267x215	215x267	267x215	215x267	Breite 100	60x60
blau	07 42 322	15 32 583	84 85 599	53 15 630	08 41 985	14 25 900
schwarz	98 67 443	84 86 814	87 18 964	08 16 499	26 97 227	12 27 056
grün	09 16 989	84 86 851	54 83 083	11 95 797	52 51 446	24 47 300
	759,-	**759,-**	**899,-**	**899,-**	**199,95**	**119,95**
Ausführung 2: Echtes Leder						
Maße ca. cm	267x215	215x267	267x215	215x267	Breite 100	60x60
blau	79 16 710	81 70 025	96 20 474	64 40 285	53 06 132	91 47 228
schwarz	55 48 302	53 06 157	53 06 161	53 06 172	86 32 715	79 17 158
grün	86 32 745	82 26 921	61 75 845	95 03 560	79 23 707	80 97 539
	999,-	**999,-**	**1150,-**	**1150,-**	**399,95**	**199,95**

Echtes Leder oder Textilgewebe in Leder-Optik
- Robust und trotzdem hautsympathisch
- Atmungsaktiv und luftdurchlässig
- Wirkt klimaregulierend und leitet Feuchtigkeit ab
- Pflegeleicht und strapazierfähig

PREIS HIT
(4) Polsterecke, ohne Tisch
ab 759,-

(3) 199,95
Couchtisch, silberfarben
Auch in Schwarz lieferbar

blau

grün
(6) ab 199,95 Sessel
(7) ab 119,95 Hocker

• Auch mit Schlafcouch
(5) ab 899,-
Polsterecke mit Schlafcouch, Liegefläche ca. 114x210 cm

(3) schwarz

schwarz

buchefarben

• Höhenverstellbare Füße

① **1199,-**

Wohnwand, ca. 308 cm breit
Ohne Aufbau

• Auf Wunsch auch
mit Aufbau erhältlich

② ca. 280 cm breit **Ohne Aufbau**

③ **429,-** Sideboard **Ohne Aufbau**

nussbaumfarben

blau

⑤ **499,-**
Polsterecke mit
Doppelbettcouch

• Liegefläche mit
Originalstoff bezogen

Wellen Federung

microVelours
Strapazierfähig, besonders pflegeleicht

• Frei im Raum stellbar

④ **699,-**

Wohnlandschaft mit
Doppelbettcouch, **ohne Tisch**

Gleich bestellen!
Am schnellsten geht's
per Internet
www.quelle.de

in 2 Wochen | in 3 Wochen Lieferung meist in 2 bzw. 3 Wochen. B E Lieferung gegen Aufpreis. Info siehe Serviceteil.
Bestellung über 0180 - 53 100 (€ 0,12/Min. aus dem Festnetz der T-Com) oder www.quelle.de und überall bei QUELLE.

①-③ (in 3 Wochen) E **WOHNSTIL Wohnmöbel.** Front und Korpus Kunststoff-Oberfläche Buche- oder Nussbaum-Nachbildung. Höhenverstellbare Füße ermöglichen das Ausgleichen von Unebenheiten des Fußbodens. **Lieferung wahlweise mit Aufbau oder mit Anleitung zum Selbstaufbau.**

1/ **Wohnwand.** Mittel- und Seitenvitrinen mit Beleuchtung und je 3 Glaseinlegeböden. Hinter den kleinen Türen 1 Einlegeboden, darunter 1 Barfachklappe. Hinter den großen Türen 2 Einlegeböden, darunter TV-Nische. **Maße TV-Nische ca.:** B/H/T 74/61/52 cm. Unter den Seitenvitrinen je 1 Tür, neben den Türen je 1 Klappe, in der Mitte 2 Schubkästen. **Gesamtmaße ca.:** B/H/T 308/213/41 bzw. 54 cm.

Ohne Aufbau		
91 70 687	buchefarben	1199,-
85 70 942	nussbaumfarben	1199,-
Mit Aufbau		
75 46 723	buchefarben	1299,-
38 07 509	nussbaumfarben	1299,-

2/ **Wohnwand**, wie vor, jedoch ohne Seitenvitrinen. Hinter der Tür rechts neben der Vitrine 1 Einlegeboden, darunter 3 Schubkästen. Im Unterteil 1 Klappe. **Gesamtmaße ca.:** B/H/T 280/213/41 bzw. 54 cm.

Ohne Aufbau		
90 47 526	buchefarben	1099,-
51 19 108	nussbaumfarben	1099,-
Mit Aufbau		
09 02 869	buchefarben	1199,-
28 37 115	nussbaumfarben	1199,-

3/ **Sideboard.** Hinter den Türen je 1 Einlegeboden, in der Mitte 5 Schubkästen. **Maße ca.:** B/H/T 143/87/43 bzw. 51 cm.

Ohne Aufbau		
71 09 516	buchefarben	429,-
65 74 732	nussbaumfarben	429,-
Mit Aufbau		
69 09 541	buchefarben	479,-
09 83 308	nussbaumfarben	479,-

④-⑦ (in 3 Wochen) E **WOHNSTIL Wohnlandschaft und Polsterecke mit offenem Abschluss und Doppelbettcouch.** Stabiles Holzgrundgestell. Sitz und Rücken aus atmungsaktivem Polyätherschaum mit Polyester-Fill-Abdeckung. Im Sitz Wellenfederung, im Rücken Gummigurte. Bezug: strapazierfähiger, pflegeleichter Micro-Velours, Flor aus Micro-Faser, 100% Polyester. **Maße ca. cm:** Gesamthöhe 84, Gesamttiefe 87, Sitzhöhe 44, Sitztiefe 52, Liegefläche 120x190. **Lieferung mit Aufbau.**

4/ **Wohnlandschaft mit Doppelbettcouch.**

Ottomane rechts, Schenkelmaß ca. 190x301x164 cm.

88 89 497	blau	699,-
63 03 054	terrakotta	699,-

Ottomane links, Schenkelmaß ca. 164x301x190 cm.

88 09 395	blau	699,-
30 50 344	terrakotta	699,-

5/ **Polsterecke mit Doppelbettcouch.**

Offener Abschluss rechts, Schenkelmaß ca. 247x191 cm.

21 90 325	blau	499,-
34 20 276	terrakotta	499,-

Offener Abschluss links, Schenkelmaß ca. 191x247 cm.

44 00 597	blau	499,-
62 79 725	terrakotta	499,-

6/ **Sessel**, Breite ca. 86, Gesamthöhe 89, Gesamttiefe 84 cm.

12 17 944	blau	179,95
71 80 913	terrakotta	179,95

7/ **Hocker**, Maße ca. 57x57, Sitzhöhe 42 cm (ohne Wellenfederung).

75 06 917	blau	89,95
06 66 972	terrakotta	89,95

⑧ (in 3 Wochen) B **WOHNSTIL Couchtisch.** Platte, Auszüge, Untergestell und Ablageboden mit pflegeleichter Kunststoff-Oberfläche Buche-, Erle- oder Eiche-rustikal-Nachbildung. **Maße ca.:** Platte 115x68 cm. **Lieferung mit Anleitung zum Selbstaufbau.**

Nicht höhenverstellbar. Höhe ca. 47 cm.		
66 60 573	buchefarben	139,95
99 01 566	erlefarben	139,95
11 11 034	rustikal	139,95
Höhenverstellbar von ca. 51-61 cm.		
64 38 010	buchefarben	179,95
61 09 728	erlefarben	179,95
64 37 926	rustikal	179,95
Höhenverstellbar von ca. 54-64 cm, mit Auszügen. Platte ausgezogen ca. 171x68 cm.		
64 37 995	buchefarben	229,95
06 95 491	erlefarben	229,95
06 95 637	rustikal	229,95

* QUELLE ist umsatzstärkster Anbieter für Möbel im deutschen Versandhandel

PREISHITS, 50 JAHRE

Hier bekommen Sie unsere

microVelours
Strapazierfähig, besonders pflegeleicht

Selbstaufbau
Gilt für Angebot 1+2

① **159**95
Couchtisch,
ca. 115x74 cm

- Mit Keramik-Kacheln
- Höhenverstellbar und ausziehbar
- In 2 Farben und 2 Größen

①+② (in 3 Wochen) B **WOHNSTIL Couchtisch** mit Zwischenboden. Platte mit echten Keramik-Kacheln. Plattenrahmen und Untergestell Kunststoff-Oberfläche. Buche-Nachbildung oder rustikal. Höhenverstellbar von ca. 55 bis 65 cm und ausziehbar. **Lieferung mit Anleitung zum Selbstaufbau.**

1/ **Größe ca. 115x74 cm,** ausgezogen ca. 157x74 cm.

35 57 791	buchefarben	**159,95**
66 59 920	rustikal	**159,95**

2/ **Größe ca. 135x74 cm,** ausgezogen ca. 177x74 cm.

01 22 250	buchefarben	**219,95**
80 61 157	rustikal	**219,95**

③ (in 3 Wochen) E **WOHNSTIL Polsterecke.** Stabiles Holzgrundgestell. Sitz und Rücken aus atmungsaktivem Polyätherschaum mit Polyester-Fill-Abdeckung. Im Rücken Gummigurte. Bezug: strapazierfähiger, pflegeleichter Microvelours. Flor aus Microfaser, 100% Polyester. **Rückseite aller Teile und Liegefläche mit Originalstoff bezogen, daher frei im Raum stellbar. Maße ca.:** Sitzhöhe 40 cm, Sitztiefe 50 cm, Gesamthöhe 81 cm, Gesamttiefe 83 cm, Liegefläche 114x185 cm. Liegefläche der Doppelbettcouch entspricht Sitzhöhe. Sessel: Breite ca. 83 cm. **Alle Teile frei im Raum stellbar. Lieferung mit Aufbau.**

Polsterecke mit Doppelbettcouch und Sessel **in Standardausführung.**

Standard-Ausführung: Im Sitz Wellenunterfederung.

Bettcouch	**links**	**rechts**
Maße ca. cm	238x205	205x238
braun	91 64 485	21 33 008
anthrazit	87 06 131	68 36 996
beige gemustert	66 30 518	06 31 388
blau gemustert	19 34 799	75 85 087
bordeaux	49 32 157	31 52 666
lachs	08 34 202	96 78 703
	499.-	**499.-**

(in 3 Wochen) Lieferung meist in 3 Wochen. B E Lieferung gegen Aufpreis. Info siehe Serviceteil.
Bestellung über 0180 - 53 100 (€ 0,12/Min. aus dem Festnetz der T-Com) oder www.quelle.de und überall bei QUELLE.

MÖBEL, PREISHITS

günstigsten Angebote!

• Frei im Raum stellbar

Wellen Federung

③ Polsterecke mit Sessel und Doppelbettcouch rechts, ohne Kissen

ab 499,-

QUELLE.

• Liegefläche ca. 114x185 cm, mit Originalstoff bezogen

• Gratis-Stoffmuster: 0180-53 100
€ 0,12/Min. aus dem Festnetz der T-Com

Komfort-Ausführung zu 599,-
Mit Federkern-Polsterung, Doppelsteppnähten und 2 Kissen

Polsterecke mit Doppelbettcouch und Sessel **in Komfort-Ausführung**

Komfort -Ausführung: Im Sitz Federkern und hochwertige Doppelsteppnähte

Bettcouch	**links**	**rechts**
Maße ca. cm	238x205	205x238
braun	59 78 638	80 92 848
anthrazit	38 65 644	28 62 343
beige gemustert	93 83 734	25 53 869
blau gemustert	79 01 079	88 45 031
bordeaux	76 04 086	46 43 079
lachs	33 72 154	50 44 759
	599,-	**599,-**

Federkern Komfort

* QUELLE ist umsatzstärkster Anbieter für Möbel im deutschen Versandhandel

Faire Preise seit 50 Jahren – von Ihrer Nr.1*

- Jeder Tisch mit Keramik-Kacheln
- Auch in 131x70 cm lieferbar

rustikal · buchefarben · schwarz

① ab **99**95
Couchtisch, ca. 110x70 cm

- In 2 Größen lieferbar
- Höhenverstellbar und ausziehbar

kirschbaumfarben · erlefarben · buchefarben

② ab **119**95
Couchtisch

- Jeder Tisch mit Keramik-Kacheln
- Höhenverstellbar mit oder ohne Auszüge
- In 2 Größen lieferbar

buchefarben · erlefarben · schwarz

③ ab **119**95
Couchtisch, höhenverstellbar
Ohne Auszüge

- Auch höhenverstellbar mit oder ohne Auszüge lieferbar

Erle · Buche

④ ab **149**95
Couchtisch, fest

- Jeder Tisch mit Keramik-Kacheln
- Auch höhenverstellbar lieferbar

buchefarben · ca. 110x70cm rustikal · ca. 108x78 cm

⑤ ab **139**95
Couchtisch, fest, ca. ø 88 cm

- Höhenverstellbar und ausziehbar
- Auch mit Keramik-Kacheln lieferbar

rustikal

⑥ **199**95
Couchtisch mit Dekorplatte

⑦ **219**95
buchefarben, mit Keramikkachel-Einlage

①-⑦ **WOHNSTIL Couchtische** mit pflegeleichter Kunststoff-Oberfläche (außer Angebot 4).

1/ (in 3 Wochen) B **Couchtisch mit echten Keramik-Kacheln.** Höhe ca. 43 cm.

Größe ca. 110x70 cm.

06 99 949	schwarz	**07 00 026**	rustikal
45 09 239	buchefarben		**je 99,95**

Größe ca. 131x70 cm.

06 99 953	schwarz	**07 00 060**	rustikal
47 52 728	buchefarben		**je 119,95**

2/ (in 2 Wochen) **Couchtisch.** Höhenverstellbar von ca. 50-60 cm. Platte ausziehbar. In 2 Größen lieferbar.

Plattengröße 90x60, ausgezogen 130x60 cm.

54 64 055	buchefb.	**60 38 326**	erlefb.
91 44 000	kirschbaumfarben		**je 119,95**

Plattengröße 108x68, ausgezogen 160x68 cm.

03 12 824	buchefb.	**17 21 854**	erlefb.
32 62 400	kirschbaumfarben		**je 135,95**

3/ (in 3 Wochen) B **Couchtisch.** Platte mit Kacheleinlage. Höhe verstellbar von ca. 54-64 cm. In 2 Größen, wahlweise mit oder ohne Auszüge erhältlich.

Plattengröße ca. 94x63 cm. Ohne Auszüge.

61 23 436	schwarz	**61 23 454**	erlefarben
64 25 350	buchefarben		**je 119,95**

Plattengröße ca. 94x63 cm. Mit Auszügen.
Plattengröße ausgezogen 135x63 cm.

45 74 719	schwarz	**36 72 336**	erlefarben
35 70 608	buchefarben		**je 159,95**

Plattengröße ca. 114x74 cm. Ohne Auszüge.

61 23 443	schwarz	**61 85 977**	erlefarben
61 23 466	buchefarben		**je 149,95**

Plattengröße ca. 114x74 cm. Mit Auszügen.
Plattengröße ausgezogen 155x74 cm.

53 98 931	schwarz	**39 72 576**	erlefarben
57 01 571	buchefarben		**je 189,95**

4/ (in 3 Wochen) E **Couchtisch.** Platte, Auszüge, Untergestell und Zwischenboden Erle oder Buche massiv. **Plattengröße ca.:** 106x68 cm.

Nicht höhenverstellbar. Höhe ca. 46 cm.

06 18 599	Erle	Ohne Auszüge	**149,95**
30 00 987	Buche	Ohne Auszüge	**169,95**

Höhenverstellbar von ca. 50-60 cm.

06 18 620	Erle	Ohne Auszüge	**229,95**
47 35 905	Buche	Ohne Auszüge	**259,95**

Höhenverstellbar von ca. 52-62 cm.
Plattengröße ausgezogen ca. 156x68 cm.

06 18 642	Erle	Mit Auszügen	**279,95**
35 53 011	Buche	Mit Auszügen	**329,95**

5/ (in 3 Wochen) E **Couchtisch.** Platte mit echten Keramik-Kacheln.

Nicht höhenverstellbar, Höhe ca. 54 cm.

Größe ca.	ø 88 cm	110x70 cm	108x78 cm
buchefarben	8035227	9104966	1088441
rustikal	9019942	2701135	2701384
	139,95	**149,95**	**149,95**

Höhenverstellbar, von ca. 54-64 cm

Größe ca.	ø 88 cm	110x70 cm	108x78 cm
buchefarben	9529838	1089251	2023758
rustikal	2701091	9020336	2701391
	199,95	**209,95**	**209,95**

6+7/ (in 3 Wochen) E **Couchtisch.** Wahlweise auch mit Keramikkachel-Einlage lieferbar. **Maße ca.:** Plattengröße 114x74, ausgezogen 173x74 cm. Höhe durch Kurbelmechanik stufenlos von 56-66 cm verstellbar.

6/ **Mit Dekorplatte.**

35 81 918	buchefarben	**35 81 927**	rustikal
			je **199,95**

7/ **Mit Keramik-Kachelplatte.**

36 06 916	buchefarben	**55 84 060**	rustikal
			je **219,95**

Lieferung mit Anleitung zum **Selbstaufbau.**
Gilt für die Angebote 1-7.

(in 2 Wochen) (in 3 Wochen) Lieferung meist in 2 bzw. 3 Wochen. B E Lieferung gegen Aufpreis. Info siehe Serviceteil.
Bestellung über 0180 - 53 100 (€ 0,12/Min. aus dem Festnetz der T-Com) oder www.quelle.de und überall bei QUELLE.

Gönnen Sie sich echtes Leder und sparen Sie dabei!

(8) in 3 Wochen E **WOHNSTIL Leder-Eckgarnitur und Polsterecke.** Stabiles Holzgrundgestell. Im Sitz Federkern (mit Ausnahme des Hockers), im Rücken Gummigurte. Sitz und Rücken mit starker Schaumstoffauflage und weicher DIOLEN-Fill-Abdeckung. Bezug: **echtes Leder,** Korpus Kunstleder. Alle Teile im Rücken Textilgewebe im Lederlook: Grundgewebe 100% Polyester; Nutzschicht: 100% Polyvenylchlorid. **daher frei im Raum stellbar. Maße ca.:** Sitzhöhe 43 cm, Sitztiefe 52 cm, Gesamthöhe 82 cm, Gesamttiefe 82 cm, Schenkelmaß 242x185 cm. **Lieferung mit Aufbau.**

(9) in 3 Wochen **Lederpflege-Set.** Hervorragend geeignet für Ihre neue Ledergarnitur. Getestet und empfohlen durch unser Institut für Warenprüfung. Reinigt und pflegt alle Glatt-Lederarten. Das Set enthält je 1 Fläschchen mit Reinigungsflüssigkeit und Pflegecreme (Inhalt je 125 ml) sowie 2 Tücher und 1 Schwämmchen zum Auftragen und Auspolieren der Flüssigkeiten. Nicht für Velours-Lederarten geeignet.

94 26 910 pro Set **24,95**

8/ **Alle Teile frei im Raum stellbar.**	**Eckgarnitur:** 3-sitziges Sofa, 2-sitziges Sofa und 1 Sessel.	**3-sitziges Sofa**	**2-sitziges Sofa**	**Sessel**	**Polsterecke:** 3-sitziges Sofa links (von vorn gesehen)	3-sitziges Sofa rechts (von vorn gesehen)	**Polsterecke mit Schlafcouch,** Liegefläche ca. 112x185. 3-sitzige Schlafcouch links (von vorn gesehen)	3-sitzige Schlafcouch rechts. (von vorn gesehen)
Breite ca.	-	166 cm	136 cm	87 cm	242x185 cm	185x242 cm	242x185 cm	185x242 cm
schwarz	86 13 007	49 13 805	37 99 034	55 94 834	63 63 314	46 02 028	19 16 975	80 96 623
blau	16 94 515	52 10 130	58 75 605	85 47 576	53 22 294	91 43 056	20 95 238	01 23 969
braun	44 66 103	00 28 338	93 29 007	46 11 458	99 82 451	61 09 876	65 67 357	27 08 001
beige	62 44 539	95 95 457	66 86 623	76 48 615	59 58 844	79 03 524	04 97 910	05 53 635
bordeaux	09 04 423	16 66 297	05 41 232	63 18 403	97 46 525	33 83 977	95 72 294	78 04 185
	999,-	**550,-**	**450,-**	**349,-**	**999,-**	**999,-**	**1199,-**	**1199,-**

①-⑤ (in 3 Wochen) ✉E **WOHNSTIL Wohnmöbel.** Front und Korpus Kunststoff-Oberfläche, Eiche-rustikal oder Buche-Nachbildung. **Lieferung wahlweise mit Aufbau oder mit Anleitung zum Selbstaufbau.**

1/ **Wohnwand.** Vitrine mit Beleuchtung und 3 Glaseinlegeböden. Unterschränke mit Klappen. Hinter jedem Türenpaar 1 Einlegeboden. **Maße ca.:** B/H/T 240/208/32 bzw. 49 cm.

	Ohne Aufbau	Mit Aufbau
buchefarben	67 05 934	40 83 458
rustikal	40 26 199	29 10 186
	499,-	589,-

2/ **Wohnwand.** Wie vor, jedoch zusätzliches Regalteil mit 3 Schubkästen und 2 Einlegeböden. **Maße ca.:** B/H/T 284/208/32 bzw. 49 cm.

	Ohne Aufbau	Mit Aufbau
buchefarben	25 85 672	62 03 975
rustikal	61 00 737	42 85 055
	599,-	699,-

3/ **TV-/Video-Schrank** mit 2 Türen. Hinter den Türen 1 Einlegeboden. Nutzbare Innenmaße des großen offenen Faches ca.: B/H/T 46/16/43 cm. **Gesamtmaße ca.:** B/H/T 83/75/48 cm.

	Ohne Aufbau	Mit Aufbau
buchefarben	25 52 755	66 90 656
rustikal	19 34 333	99 89 932
	129,95	154,95

4/ **Anbauschrank mit 4 Türen und 3 Schubkästen.** Hinter den oberen Türen 1 Einlegeboden. **Maße ca.:** B/H/T 80/198/32 cm.

	Ohne Aufbau	Mit Aufbau
buchefarben	92 30 630	29 00 614
rustikal	98 38 315	30 34 232
	229,95	259,95

5/ **Eckregal-Element.** 3 Böden, unten 1 Klappe. Rechts bzw. links befindet sich eine schmale Tür, hinter der Sie Platz finden für CDs, DVDs und Videos. **Achtung: nicht einzeln stellbar.** **Maße ca.:** Höhe 198 cm.

Schenkelmaß ca. 92x76 cm.
Eck-Element links, Tür links

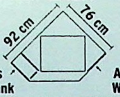

	Ohne Aufbau	Mit Aufbau
buchefarben	39 60 219	81 67 778
rustikal	02 03 431	65 60 359
	269,95	299,95

Schenkelmaß ca. 76x92 cm.
Eck-Element rechts, Tür rechts

	Ohne Aufbau	Mit Aufbau
buchefarben	54 90 945	06 83 319
rustikal	63 51 692	17 80 473
	269,95	299,95

rustikal
② **599,-** Wohnwand, ca. 284 cm breit, **ohne Aufbau**

buchefarben
③ **129,95** TV-/Video-Schrank, **ohne Aufbau**

④ **229,95** Anbauschrank, **ohne Aufbau**

⑤ **269,95** Eckregal-Element, links, Tür links **Ohne Aufbau**

buchefarben

microVelours
Strapazierfähig, besonders pflegeleicht

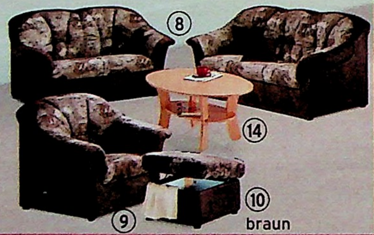

braun

terrakotta
⑦ **525,-** Polsterecke mit Schlafcouch links

Gratis

zu den Angeboten 6-8 erhalten Sie die beiden Kissen!

Maße je ca. 40x40 cm. Füllung: 100% Polyätherschaum. Bezug: Microvelours, 100% Polyester

blau

⑥ **399,-** Polsterecke, **ohne Tisch**

(in 2 Wochen) (in 3 Wochen) Lieferung meist in 2 bzw. 3 Wochen. ✉E Lieferung gegen Aufpreis. Bestellung über 0180 - 53 100 (€ 0,12/Min. aus dem Festnetz der T-Com) oder www.quelle.de und überall bei QUELLE. Info siehe Serviceteil.

(6) - (10) (in 3 Wochen) E **WOHNSTIL Polsterecke,** wahlweise mit oder ohne Schlafcouch und Eckgarnitur (ohne Schlafcouch). Stabiles Holzgrundgestell. Sitz und Rücken aus atmungsaktivem Polyätherschaum mit Polyester-Fill-Abdeckung. Im Sitz Wellenunterfederung (außer bei Liegefläche und Hocker), im Rücken Gummigurte. Bezug: strapazierfähiger, pflegeleichter Microvelours. Flor aus Microfaser, 100% Polyester. **Rückseite aller Teile und Liegefläche mit Originalstoff bezogen, daher frei im Raum stellbar. Maße ca.:** Gesamthöhe 81, Gesamttiefe 85, Sitzhöhe 41, Sitztiefe 50, Liegefläche 112x185 cm, Liegehöhe der Schlafcouch entspricht der Sitzhöhe. Breite: 3-sitziges Sofa 186, 2-sitziges Sofa 152, Sessel 106 cm. **Lieferung mit Aufbau.**

6/ **Polsterecke,** 3-sitziges Sofa links, Schenkelmaß ca. 246x182 cm.

02 74 424	blau	**399,-**
33 93 468	braun	**399,-**
65 29 183	terrakotta	**399,-**

Polsterecke, 3-sitziges Sofa rechts, Schenkelmaß ca. 182x246 cm.

21 62 848	blau	**399,-**
45 09 245	braun	**399,-**
01 03 915	terrakotta	**399,-**

7/ **Polsterecke mit Schlafcouch,** 3-sitziges Sofa links, Schenkelmaß ca. 246x182 cm.

36 53 061	blau	**525,-**
39 47 628	braun	**525,-**
17 02 821	terrakotta	**525,-**

Polsterecke mit Schlafcouch, 3-sitziges Sofa rechts, Schenkelmaß ca. 182x246 cm.

26 47 503	blau	**525,-**
18 30 317	braun	**525,-**
38 46 616	terrakotta	**525,-**

8/ **Eckgarnitur** (ohne Schlafcouch): 3-sitziges Sofa, 2-sitziges Sofa und 1 Sessel.

22 59 641	blau	**525,-**
31 20 327	braun	**525,-**
78 79 714	terrakotta	**525,-**

9/ **Sessel,** Breite ca. 106 cm.

74 60 227	blau	**179,95**
95 84 633	braun	**179,95**
37 78 557	terrakotta	**179,95**

10/ **Hocker mit Stauraum.** Maße ca.: B/H/T 60/39/60 cm. Innenmaße ca.: 46x46x23 cm.

81 95 516	blau	**129,95**
75 76 066	braun	**129,95**
24 90 412	terrakotta	**129,95**

(11) - (14) (in 2 Wochen) **WOHNSTIL Couch-/Beistelltische.** Platte und Untergestell Kunststoff-Oberfläche Buche-Nachbildung. **Lieferung mit Anleitung zum Selbstaufbau.**

11/ **Beistelltisch,** Plattengröße ca. 108x68 cm, Höhe ca. 46 cm.

47 48 106	**79,95**

12/ **Ecktisch,** Plattengröße ca. 68x68, Höhe 46 cm.

11 80 576	**79,95**

13/ **Couchtisch,** Plattengröße ca. 107x69 cm, Höhe ca. 47 cm.

38 91 809	**79,95**

14/ **Couchtisch,** Plattengröße ca. 102x62 cm, Höhe ca. 47 cm.

38 82 568	**79,95**

Selbstaufbau
Gilt für Angebote 11-14

(13)

QUELLE

PREISHITS, 50 JAHRE

① (in 3 Wochen) E **WOHNSTIL Wohnwand.** Front und Korpus Kunststoff-Oberfläche, Buche-Nachbildung. Türenschrank mit 4 Böden. Regal mit metallfarbener Stange und 4 festen Böden. Im Unterteil 2 Klappen, 1 Schubkasten und 1 offenes Fach. Maße des Faches ca.: B/H/T 55/15/49 cm. Vitrine mit 3 Glas-Einlegeböden und Beleuchtung. Maße der TV-/Hifi-Nische ca. B/H/T 90/80/49 cm, darüber mehrere kleine Fächer. Im kleinen Türenschrank 3 Böden. **Gesamtmaße ca.:** B/H/T 305/210/32 bzw. 51 cm. **Lieferung wahlweise mit Aufbau oder mit Anleitung zum Selbstaufbau.**

01 46 361	Ohne Aufbau	**499,-**
06 13 769	Mit Aufbau	**599,-**

MÖBEL, PREISHITS

Hier bekommen Sie unsere günstigsten Angebote!

(2)-(9) (in 3 Wochen) E **WOHNSTIL**

Elegante Polster-Eckgarnitur. Stabiles Holzgrundgestell. Sitz und Rücken aus atmungsaktivem Polyätherschaum mit Polyester-Fill-Abdeckung. Im Sitz Wellenfederung, im Rücken Gummigurte. Bezug: strapazierfähiger Micro-Velours. Flor aus Microfaser, 100% Polyester. **Frei im Raum stellbar. Maße ca.:** Sitzhöhe 45, Sitztiefe 51, Gesamthöhe 88, Gesamttiefe 90. Liegefläche der 3-sitzigen Doppelschlafcouch 136x184 cm. **Lieferung mit Aufbau.**

2/ **Eckgarnitur:** 3-sitziges Sofa, 2-sitziges Sofa und 1 Sessel.

59 65 071	bordeaux	699,-
17 00 709	blau	699,-
09 70 787	beige	699,-

3/ **Eckgarnitur mit Schlaf-Funktion:** 3-sitzige Doppelschlafcouch, 2-sitziges Sofa und 1 Sessel.

74 13 216	bordeaux	799,-
07 15 000	blau	799,-
32 41 983	beige	799,-

4/ **3-sitziges Sofa,** Breite ca. 190 cm.

67 45 274	bordeaux	350,-
65 05 003	blau	350,-
04 92 958	beige	350,-

5/ **3-sitziges Sofa mit Schlaf-Funktion,** Breite ca. 198 cm.

24 63 072	bordeaux	500,-
79 41 740	blau	500,-
79 53 475	beige	500,-

6/ **2-sitziges Sofa,** Breite ca. 148 cm.

52 91 730	bordeaux	299,-
98 31 574	blau	299,-
10 33 838	beige	299,-

7/ **Sessel,** Breite ca. 98 cm.

10 26 104	bordeaux	250,95
54 56 828	blau	250,95
22 64 204	beige	250,95

8/ **Zierkissen, 3er-Pack.** Maße ca. 40x40 cm.

47 88 466	bordeaux	59,95
91 92 348	blau	59,95
15 77 953	beige	59,95

9/ **Kuscheldecke.** Maße ca. 210 x 140 cm.

74 12 261	bordeaux	99,95
20 53 393	blau	99,95
60 99 478	beige	99,95

(10) (in 3 Wochen) B **WOHNSTIL Couchtisch-Serie** mit Glasplatte. Untergestell aus messingfarbenem Metall. Höhe ca. 45 cm. In 3 Größen lieferbar. **Lieferung mit Anleitung zum Selbstaufbau.**

Quadratisch, Platte ca. 70x70 cm.	
44 40 520	149,95
Oval, Platte ca. 110x70 cm.	
40 98 022	179,95
Rechteckig, Platte ca. 110x70 cm.	
89 66 487	199,95

Textilreiniger, Beschreibung siehe Seite 836
52 72 408 18,95

Wellen Federung

microVelours
Strapazierfähig, besonders pflegeleicht

(2) 3-teilige Polster-Eckgarnitur
699,-
Sie sparen im Set 200,95

(8) 59,95 Zierkissen

bordeaux

(10) ab 149,95 Couchtisch
• In 3 Größen lieferbar

Abb. Platte rechteckig ca. 110x70 cm zu 199,95

(10) Oval, ca. 110x70 cm

blau

(3) 799,-
3-teilige Polster-Eckgarnitur mit 3-sitziger Doppelschlafcouch
Sie sparen im Set 250,95

beige

(4) 350,-
3-sitziges Sofa, ohne Decke, ohne Kissen

Selbstaufbau
Gilt für Angebot 10

Komfort-Ausführung A: manuell

Sitz und Rücken lassen sich ganz einfach durch Körperdruck verstellen. Die Fußstütze fährt dabei automatisch vor und bringt Sie in eine bequeme Position.

Ausführung A: manuell verstellbar

Komfort-Ausführung B: mit Elektromotor

Noch bequemer wird die Sitz- und Rückenverstellung durch den VDE-geprüften Elektromotor mit Kabelfernbedienung.

Ausführung B: mit Elektromotor

Komfort-Ausführung C: mit Elektromotor + Aufstehhilfe

Die Sitz- oder Liegeposition lässt sich stufenlos verstellen durch einen VDE-geprüften Elektromotor mit Kabelfernbedienung. Um das Aufstehen zu erleichtern, neigt sich der Sessel sanft nach vorne und die Sitzfläche hebt sich. Ideal für ältere Menschen oder bei Bandscheibenbeschwerden und ähnlichen Problemen.

Ausführung C: mit Elektromotor und Aufstehhilfe

So eine große Auswahl

① ab **399,95***

Fernseh- und Ruhesessel

- Atmungsaktiver und strapazierfähiger Bezug

Federkern Komfort

Die Angebote 1-4 sind bei den Ausführungen B+C jeweils mit einer Seitentasche für die Fernbedienung ausgestattet.

blau

Gratis für Sie

Kuschelecke gratis zu Angebot ①

Material: 86% Polyacryl, 7% Polyester, 7% Baumwolle. Größe ca. 150x200 cm.

grün

schwarz

Entspannen im Ruhe-Sessel dank RATENKAUF schon ab 13,35* im Monat

microVelours
Strapazierfähig, besonders pflegeleicht

② ab **299,95**

Federkern Komfort

braun

grau

microVelours
Strapazierfähig, besonders pflegeleicht

③ ab **199,95**

Wellen Federung

braun

anthrazit

können Sie woanders lange suchen!

④ ab **279,95**
Fernseh- und Ruhesessel

- Strapazierfähiger und pflegeleichter Bezug
- Frei im Raum stellbar

⑤ **79,95**
Beistelltisch

terrakotta

beige · blau · grün

*RATENKAUF:

Oder Sie bezahlen den Ruhesessel bequem in 36 Raten.

Monatliche Rate ab	13,35
Ratenkauf-Preis ab	480,58

Effektiver Jahreszins 13,06%. Info: Service-Seiten oder www.quelle.de

⑤ (in3Wochen) **WOHNSTIL Beistelltisch** auf Rollen, 2 Glasplatten. Untergestell aus Metall. **Maße ca.:** Plattengröße ø 39 cm, Höhe 57 cm. **Lieferung mit Anleitung zum Selbstaufbau.**

41 94 557	**79,95**

⑥ (in3Wochen) (E) **WOHNSTIL Couchtisch.** Plattenrahmen und Untergestell Eiche furniert, rustikal gebeizt. Echte Keramik-Kacheln in Schieferoptik. Höhe ca. 52 cm, mit fester Platte oder höhenverstellbar von ca. 54 bis 64 cm. **Lieferung mit Anleitung zum Selbstaufbau.**

Nicht höhenverstellbar

05 30 891	ø ca. 98 cm	**259,95**
05 32 803	ca. 130x70 cm	**269,95**
05 32 923	ca. 70x70 cm	**219,95**

Höhenverstellbar

05 32 169	ø ca. 98 cm	**319,95**
05 32 810	ca. 130x70 cm	**319,95**

①-④ (in3Wochen) (E) **WOHNSTIL Fernseh- und Ruhesessel.** Ideal zum Lesen, Fernsehen und Entspannen. Stabiles Holzgrundgestell. Aufwändige und attraktive Steppung. Sitz und Rücken aus atmungsaktivem Polyätherschaum mit Polyester-Fill-Abdeckung. Im Sitz Federkern (Angebote 1, 2+4) oder Wellen-Unterfederung (Ang. 3), im Rücken Gummigurte. Füße mit drehbaren Doppelrollen. **Rückseite mit Originalbezug, daher frei im Raum stellbar.** Wahlweise in 3 verschiedenen Ausführungen lieferbar. **Lieferung mit Aufbau.**

1/ **Fernseh- und Ruhesessel.** Bezug: strapazierfähiges Textilgewebe in Leder-Optik. Grundgewebe: 100% Polyester. Nutzschicht: 100% Polyvenylchlorid. **Maße ca.:** Breite 92 cm, Gesamthöhe 105 cm, Gesamttiefe 90, Sitzhöhe 46 cm, Sitztiefe 52 cm, Sitzbreite 52 cm, Liegefläche ausgeklappt 50 x 166 cm.

Ausführung	A	B	C
schwarz	04 95 484	04 96 347	04 96 531
grün	04 95 768	04 96 529	04 96 552
blau	59 98 598	77 97 738	17 47 353
	399,95	**619,-**	**829,-**

2/ **Fernseh- und Ruhesessel.** Bezug: strapazierfähiger, pflegeleichter Micro-Velours, Flor aus Microfaser, 100% Polyester. **Maße ca.:** Breite 82 cm, Gesamthöhe 100 cm, Gesamttiefe 87 cm, Sitzhöhe 44 cm, Sitztiefe 56 cm, Sitzbreite 52 cm, Liegefläche ausgeklappt 50x166 cm.

Ausführung	A	B	C
grau	86 73 565	29 78 434	82 95 979
braun	42 16 505	68 54 526	90 02 768
	299,95	**519,-**	**729,-**

3/ **Fernseh- und Ruhesessel.** Bezug: strapazierfähiger, pflegeleichter Micro-Velours, Flor aus Microfaser, 100% Polyester. **Maße ca.:** Breite 80 cm, Gesamthöhe 102 cm, Gesamttiefe 90 cm, Sitzhöhe 44 cm, Sitztiefe 54 cm, Sitzbreite 50 cm, Liegefläche ausgeklappt 50x166 cm.

Ausführung	A	B	C
anthrazit	05 04 470	05 04 588	05 05 080
braun	05 04 567	05 04 591	05 05 351
	199,95	**419,-**	**629,-**

4/ **Fernseh- und Ruhesessel.** Im Sitz Federkern, im Rücken Gummigurte. Bezug: strapazierfähiger, pflegeleichter Microvelours, Flor aus Microfaser, 100% Polyester. **Maße ca.:** Breite 89, Gesamthöhe 104, Gesamttiefe 93, Sitzhöhe 44, Sitztiefe 55, Sitzbreite 46, Liegefläche ausgeklappt 46x175 cm. **Lieferung mit Aufbau.**

Ausführung	A	B	C
beige	43 35 028	34 28 043	64 28 848
grün	88 58 473	06 46 199	20 44 473
blau	22 89 936	07 97 189	47 61 220
terrakotta	92 92 146	84 39 898	83 55 876
	279,95	**499,-**	**699,-**

Selbstaufbau
Gilt für Angebote 5+6

- Mit echten Keramik-Kacheln
- Auch höhenverstellbar erhältlich

⑥ ab **259,95**
Couchtisch, Ø ca. 98 cm

ca. 130x70 cm

ca. 70x70 cm

(in3Wochen) Lieferung meist in 3 Wochen. (E) Lieferung gegen Aufpreis. Info siehe Serviceteil.
Bestellung über 0180 - 53 100 (€ 0,12/Min. aus dem Festnetz der T-Com) oder www.quelle.de und überall bei QUELLE.

①-③ (In 3 Wochen) ✉E **WOHNSTIL Wohnlandschaft – auf Wunsch auch mit Sitzheizung!** Damit wird Ihnen besonders wohl und kuschelig ... Wahlweise mit oder ohne Schlafcouch. Attraktive Steppung. Sitzheizung in der Ottomane. Stabiles Holzgrundgestell. Sitz und Rücken mit atmungsaktivem Polyätherschaum gepolstert. Im Sitz Federkern auf Wellenunterfederung, im Rücken Gummigurte. Bezug: robust und hautsympathisch. Grundschicht aus 100% Baumwolle, Nutzschicht aus 97% PVC, 3% Polyester. Stromanschluss mit ca. 1,40 m Länge. **Rückseite aller Teile mit Originalstoff, daher frei im Raum stellbar.** Maße ca.: Sitzhöhe 46 cm, Sitztiefe 57 cm, Gesamthöhe 90 cm, Gesamttiefe 88 cm, Liegefläche 118x201 cm, Sesselbreite 94 cm. **Lieferung mit Aufbau.**

1-3/ **Polsterwohnlandschaft**	1/ **Wohnlandschaft** 3-sitziges Sofa links. Größe ca. 252x289x151 cm		3-sitziges Sofa rechts. Größe ca. 151x289x252 cm		2/ **Wohnlandschaft mit Schlafcouch** 3-sitziges Sofa links. Größe ca. 252x289x151 cm		3-sitziges Sofa rechts. Größe ca. 151x289x252 cm		3/ **Sessel** Breite ca. 94 cm
	Ohne Sitzheizung	**Mit Sitzheizung**	**Ohne Sitzheizung**	**Mit Sitzheizung**	**Ohne Sitzheizung**	**Mit Sitzheizung**	**Ohne Sitzheizung**	**Mit Sitzheizung**	
nachtschwarz	34 51 972	59 72 192	76 90 192	87 22 009	97 51 026	18 33 891	88 60 442	03 91 582	43 10 213
weinrot	76 71 743	86 31 629	42 98 867	28 97 764	86 52 577	04 66 237	28 57 633	31 49 532	97 33 138
creme	17 69 555	03 80 706	23 29 545	40 93 295	72 09 470	30 37 062	88 47 945	93 94 699	70 08 384
	599,-	**759,-**	**599,-**	**759,-**	**699,-**	**859,-**	**699,-**	**859,-**	**149,95**

④-⑪ (In 3 Wochen) ✉E **WOHNSTIL Wohnmöbel mit Ecklösung.** Front und Korpus Kunststoff-Oberfläche, Kirschbaum- oder Eiche-rustikal-Nachbildung. **Wahlweise mit Aufbau oder mit Anleitung zum Selbstaufbau.**

	4/ **Wohnwand.** Im Unterteil befinden sich 3 Klappen, darüber 2 offene Fächer. Im Türenschrank 1 Einlegeboden. Vitrine mit Beleuchtung und 3 Glaseinlegeböden, 1 Barfachklappe.	5/**TV-Videoschrank** mit 2 Türen und 2 offenen Fächern. Hinter den Türen je 1 Einlegeboden. Nutzbare Innenmaße der offenen Fächer ca.: B/H/T 47/16/42 cm.	6/**Eck-Element links.** 1 Einlegeboden, 1 Klappe. Schenkelmaß 100x75 cm. **(Nicht einzeln stellbar).** 75 cm, 100 cm	7/ **Eck-Element rechts.** 1 Einlegeboden, 1 Klappe. Schenkelmaß 75x100 cm. **(Nicht einzeln stellbar).** 75 cm, 100 cm	8/ **Glastüren-Element** mit 2 Einlegeböden.	9/**Türen-Element.** Hinter den Türen 2 Einlegeböden.	10/**Schubkasten-Element.** 3 Schubkästen.	11/ **Sideboard:** 4 Schubkästen, 2 Türen. Hinter den Türen je 1 Einlegeboden.
Maße ca. cm: B/H/T	261/210/38 bzw. 51	103/75/48	Höhe 117	Höhe 117	87/117/38	87/117/38	44/117/38	139/74/41
kirschbaumfarben	60 39 377	06 27 343	46 22 240	98 29 883	93 46 817	02 01 812	27 38 282	20 27 757
rustikal	25 25 372	51 46 439	08 73 723	26 61 590	22 20 609	27 49 761	78 60 561	38 40 169
Ohne Aufbau	**699,-**	**189,95**	**179,95**	**179,95**	**229,95**	**219,95**	**189,95**	**279,95**
kirschbaumfarben	52 58 951	16 14 393	35 39 341	66 61 770	81 62 073	77 64 718	38 85 098	45 27 431
rustikal	66 43 438	15 94 689	76 40 333	06 82 878	25 72 706	40 95 727	18 66 307	28 86 568
Mit Aufbau	**799,-**	**219,95**	**209,95**	**209,95**	**259,95**	**249,95**	**209,95**	**329,95**

⑫ (In 3 Wochen) ✉E **WOHNSTIL Couchtisch.** Platte, Untergestell und Ablageboden Kunststoff-Oberfläche, Kirschbaum- oder Eiche-rustikal-Nachbildung. **Maße ca.:** Plattengröße 110x68 cm, Platte ausgezogen 155x68 cm. Durch Kurbelmechanik stufenlos höhenverstellbar von 54 bis 64 cm. **Lieferung mit Anleitung zum Selbstaufbau.**
30 38 481 kirschbaumfarben
11 41 526 rustikal
je **259,95**

Selbstaufbau
Gilt für Angebot 12

Das wird Ihr neuer Lieblingsplatz: Ottomane auf Wunsch mit Sitzheizung

- Strapazierfähiger Bezug in Leder-Optik!
- Frei im Raum stellbar

① ab **599,-**
Wohnlandschaft

(In 3 Wochen) Lieferung meist in 3 Wochen. ✉E Lieferung gegen Aufpreis. Info siehe Serviceteil.
Bestellung über 0180 - 53 100 (€ 0,12/Min. aus dem Festnetz der T-Com) oder www.quelle.de und überall bei QUELLE.

QUELLE.

④ **699,-**
Wohnwand, ca. 261 cm breit
ohne Aufbau

• Mit Beleuchtung und Glaseinlegeböden

kirschbaumfarben

⑫ **259,95**
kirschbaumfb. Couchtisch

• Höhenverstellbar und ausziehbar

75 cm
100 cm

• Auch über Eck anbaubar

rustikal

⑦ Eck-Element rechts

⑫ rustikal

⑤ **189,95**
TV-Video Schrank,
ohne Aufbau

⑪ **279,95**
Sideboard,
ohne Aufbau

(1)-(7) in 3 Wochen E **WOHNSTIL Polster-Eckgarnitur und Polsterecke mit hoher Rückenlehne.** In 2 Bezugstoffen. Sichtblenden und Kugelfüße aus Massivholz, nussbaum- oder eichefb. rustikal gebeizt. Stabiles Holzgrundgestell. Im Sitz Federkern auf Wellen-Unterfederung, ausklappbares Sofa mit Polyätherschaum gepolstert. Sitz und Rücken aus atmungsaktivem Polyätherschaum mit Vliesabdeckung. Bezug: Stoff A strapazierfähiger, pflegeleichter Flockvelours, Flor aus Microfaser, 100% Polyamid; Stoff B Microvelours, 100% Polyester. **Maße ca. cm:** Sitzhöhe 44, Sitztiefe 50, Gesamthöhe 96, Gesamttiefe 96, Liegefläche 138x180 cm. **Lieferung mit Aufbau.**

	1/ **Eckgarnitur:** 3-sitziges Sofa ohne Schlafcouch, Rückseite Spannstoff, 2-sitziges Sofa und 1 Sessel.		2/ **3-sitziges Sofa,** Rückseite Spannstoff. Mit 2 Kissen.		3/ **2-sitziges Sofa.** Rückseite Originalstoff. Mit 2 Kissen.		4/ **Sessel.** Rückseite Originalstoff.		5/ **3-sitzige Doppelbettcouch,** Rückseite Spannstoff. Liegefläche ca. 138x 180 cm. Mit 2 Kissen.		6/ **Polsterecke:** 2 zweisitzige Sofas und Rundecke. Rückseite Originalstoff. Mit 2 Kissen.		7/ **Polsterecke,** Rückseite Spannstoff. Mit 2 Kissen. 3-Sitzer links, Rundecke, 2-Sitzer rechts		2-Sitzer links, Rundecke, 3-Sitzer rechts	
Breite ca. cm	Inklusive 4 Kissen		197		139		95		197		245x245		288x245		245x288	
(A)/Blende rustikal	87 35 084	**899,-**	38 91 961	**469,-**	62 88 998	**350,95**	42 43 322	**279,95**	76 84 587	**699,-**	62 26 183	**959,-**	68 33 890	**999,-**	50 25 173	**999,-**
(A)/Blende nussbaumfb.	46 83 075	**899,-**	71 40 363	**469,-**	77 33 952	**350,95**	83 22 013	**279,95**	75 62 835	**699,-**	38 50 090	**959,-**	24 36 200	**999,-**	87 39 150	**999,-**
(B)/Blende rustikal	96 86 040	**699,-**	96 24 600	**399,-**	42 59 069	**280,95**	65 51 509	**219,95**	93 45 914	**599,-**	28 66 296	**859,-**	59 53 942	**899,-**	63 69 266	**899,-**
(B)/Blende nussbaumfb.	61 54 368	**699,-**	56 30 491	**399,-**	53 73 172	**280,95**	39 56 957	**219,95**	90 65 372	**599,-**	01 51 634	**859,-**	45 34 119	**899,-**	20 69 283	**899,-**

(8)-(10) in 3 Wochen E **WOHNSTIL Wohnmöbel.** Front und Korpus Kunststoff-Oberfläche Eiche-rustikal, Eiche-natur oder Mahagoni-Nachbildung. **Lieferung wahlweise mit Aufbau oder mit Anleitung zum Selbstaufbau.**

8/ **TV/Video-Eckschrank.** Hinter den Türen 1 fester Boden, 1 offenes Fach, nutzbares Innenmaß ca.: B/H/T 75/12/50 cm. **Gesamtmaß ca.:** Höhe 85 cm, Schenkellänge 93x93 cm.

Ohne Aufbau

34 51 154	rustikal	**99 10 737**	natur	
04 36 784	mahagonifarben			je **239,95**

Mit Aufbau

95 22 510	rustikal	**98 98 468**	natur	
87 50 511	mahagonifarben			je **269,95**

9/ **Highboard** mit 2 Schubkästen. Hinter den hohen Türen je 2 Einlegeböden, hinter den mittleren Türen 1 Einlegeboden. **B/H/T ca.** 156/110/40 cm.

Ohne Aufbau

82 66 236	rustikal	**74 73 308**	natur	
34 37 765	mahagonifarben			je **339,95**

Mit Aufbau

26 67 696	rustikal	**04 36 541**	natur	
87 11 575	mahagonifarben			je **389,95**

10/ **Wohnwand.** Vitrine mit Beleuchtung und 3 Glaseinlegeböden. Hinter den oberen und unteren Türen je 1 Einlegeboden. Unten 3 Klappen. **B/H/T ca.** 298/213/33 bzw. 50 cm.

Ohne Aufbau

57 37 386	rustikal	**95 53 531**	natur	
81 19 628	mahagonifarben			je **899,-**

Mit Aufbau

41 51 746	rustikal	**12 74 647**	natur	
22 91 665	mahagonifarben			je **999,-**

(11) in 3 Wochen E **WOHNSTIL Polstergarnitur mit Kippcouch.** Stabiles Holzgrundgestell. Sitz und Rücken aus Polyätherschaum. Im Sitz Federkern auf Wellen-Unterfederung. Im Rücken Gummigurte. Stabile Kunststoffgleiter. Bezug: Stoff A pflegeleichter Velours, Flor aus 76% Polyamid, 24% Polyacryl, Stoff B pflegeleichter Flock-Velours, Grundschicht 100% Polyamid, Nutzschicht 65% Polyester, 35 % Baumwolle. **3-sitzige Kippcouch mit Bettkasten. Maße ca.:** Sitzhöhe 45 cm, Sitztiefe 50 cm, Gesamthöhe 82 cm, Gesamttiefe 83 cm. **Lieferung mit Aufbau.**

Polstergarnitur: 3-sitzige Kippcouch + 2 Sessel.

54 67 747	Stoff A	**765,-**
55 28 693	Stoff B	**765,-**

3-stitzige Kippcouch. Mit Bettkasten. Rückseite Spannstoff. Breite ca. 206 cm.

02 98 352	Stoff A	**419,-**
34 20 972	Stoff B	**419,-**

2-sitziges Sofa. Rückseite Originalstoff. Breite ca. 146 cm.

71 56 632	Stoff A	**359,95**
27 12 480	Stoff B	**359,95**

Sessel. Rückseite Originalstoff. Breite ca. 82 cm.

71 56 129	Stoff A	**255,95**
30 66 584	Stoff B	**255,95**

Polsterecke mit Kippcouch. 3-sitzige Kippcouch (Rückseite Spannstoff) Rundecke und 2-sitziges Sofa. In 2 Varianten erhältlich:

Kippcouch links, Breite ca. 276x215 cm.

33 49 774	Stoff A	**759,-**
65 29 497	Stoff B	**759,-**

Kippcouch rechts, Breite ca. 215x276 cm.

20 91 894	Stoff A	**759,-**
85 11 733	Stoff B	**759,-**

in 3 Wochen Lieferung meist in 3 Wochen. E Lieferung gegen Aufpreis. Bestellung über 0180 - 53 100 (€ 0,12/Min. aus dem Festnetz der T-Com) oder www.quelle.de und überall bei QUELLE. Info siehe Serviceteil.

⑧ 239,95
TV/Video-Eckschrank
Ohne Aufbau natur

mahagonifarben

⑨ 339,95
Highboard,
ohne Aufbau

⑩ 899,-
Wohnwand mit Beleuchtung,
ohne Aufbau
• In 3 Farben lieferbar rustikal

• Gratis-Stoffmuster anfordern unter: 0180-53 100
€ 0,12/Min. aus dem Festnetz der T-Com

Stoff A

Federkern Komfort

Spar-Tipp

⑪ 765,-
3-tlg. Polstergarnitur mit Kippcouch, **ohne Kissen**

Sie sparen 165,90

• Praktisch mit Kippcouch

Liegefläche ca. 105x178 cm

⑪ 759,-
Polsterecke

Stoff B

①-④ (in 3 Wochen) E **WOHNSTIL Eckgarnitur.** Gestell aus massivem Holz, rustikal gebeizt. Rückseite furniert, daher **alle Teile frei im Raum stellbar.** Ergonomisch geformte Sitzschale aus Polyätherschaum. Mit eingearbeiteter Nierenstütze. Im Sitz eingeschäumter Federkern für optimalen Sitzkomfort. Bezug wahlweise: hochwertiger, gemusterter Flockvelours, Flor aus Microfaser, 100% Polyacryl **oder** Textilgewebe im Leder-Look, 17% Polyester, 17% Baumwolle, 2% Polyurethan und 64% PVC **oder** echtes handschuhweiches Leder. **Maße ca. cm:** Sitzhöhe 43, Sitztiefe 54, Gesamthöhe 90, Gesamttiefe 90. **Lieferung mit Aufbau.**

1/ **Eckgarnitur:** 3-sitziges Sofa, 2-sitziges Sofa und Sessel.

19 23 384	Flock-Velours, gemustert	**1499,-**
28 95 773	Textil-Leder grün	**1399,-**
84 27 766	Textil-Leder braun	**1399,-**
13 65 412	Textil-Leder bordeaux	**1399,-**
43 62 343	Leder grün	**1799,-**
84 20 968	Leder braun	**1799,-**
59 50 114	Leder bordeaux	**1799,-**

2/ **3-sitziges Sofa.** Breite ca. 196 cm.

02 41 130	Flock-Velours, gemustert	**700,-**
77 97 512	Textil-Leder grün	**650,-**
88 03 162	Textil-Leder braun	**650,-**
37 01 020	Textil-Leder bordeaux	**650,-**
65 91 914	Leder grün	**750,-**
50 03 815	Leder braun	**750,-**
19 38 543	Leder bordeaux	**750,-**

3/ **2-sitziges Sofa.** Breite ca. 140 cm.

41 96 383	Flock-Velours, gemustert	**575,-**
00 87 194	Textil-Leder grün	**550,-**
34 65 442	Textil-Leder braun	**550,-**
94 81 533	Textil-Leder bordeaux	**550,-**
74 19 839	Leder grün	**550,-**
89 51 177	Leder braun	**550,-**
02 19 186	Leder bordeaux	**550,-**

4/ **Sessel.** Breite ca. 90 cm.

19 11 243	Flock-Velours, gemustert	**424,-**
03 90 217	Textil-Leder grün	**399,-**
35 78 679	Textil-Leder braun	**399,-**
28 60 533	Textil-Leder bordeaux	**399,-**
36 41 573	Leder grün	**599,-**
35 92 831	Leder braun	**599,-**
77 89 002	Leder bordeaux	**599,-**

⑤+⑥ (in 3 Wochen) E **WOHNSTIL Couchtische.** 2 besonders schöne Stücke, die jeden Raum schmücken! Untergestell Buche massiv, nussbaumfarben antik oder rustikal gebeizt. Plattengröße ca. Ø 80 cm. **Lieferung mit Aufbau.**

5/ **Couchtisch.** Platte mit dekorativer Sternfuge. Nussbaum furniert, antik gebeizt oder Eiche furniert, rustikal gebeizt.

Nicht höhenverstellbar, Höhe ca. 50 cm.

98 63 088	nussbaumfarben	**299,95**
66 79 953	rustikal	**299,95**

Höhenverstellbar durch Liftautomatik von ca. 55 bis 74 cm.

24 87 191	nussbaumfarben	**399,95**
12 19 783	rustikal	**399,95**

6/ **Couchtisch.** Platte aus echtem Marmor. **Marmor ist ein Naturprodukt und unterliegt deshalb Schwankungen in Farbe und Zeichnung.** Das abgebildete Muster vermittelt darum nur einen allgemeinen Eindruck. Denn jedes Stück Marmor hat Nuancen, die es zu einem echten Unikat machen.

Nicht höhenverstellbar, Höhe ca. 52 cm.

24 24 466	nussbaumfarben	**399,95**
95 50 105	rustikal	**399,95**

Höhenverstellbar durch Liftautomatik von ca. 57 bis 72 cm.

78 76 656	nussbaumfarben	**499,-**
75 25 139	rustikal	**499,-**

Selbstaufbau
Gilt für Angebot 14

(in 3 Wochen) Lieferung meist in 3 Wochen. E Lieferung gegen Aufpreis. Info siehe Serviceteil. Bestellung über 0180 - 53 100 (€ 0,12/Min. aus dem Festnetz der T-Com) oder www.quelle.de und überall bei QUELLE.

QUELLE

(6) ab 399,95
Couchtisch, nicht höhenverstellbar
• Platte aus echtem Marmor

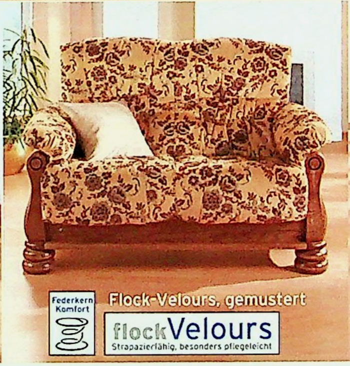

(7) - (13) in 3 Wochen E **WOHNSTIL Eckgarnitur** im kolonialen Landhaus-Stil. Füße aus massiver Kiefer, nussbaumfarben antik lackiert. Stabiles Holzgrundgestell. Sitz und Rücken aus atmungsaktivem Polyätherschaum mit Polyester-Fill-Abdeckung. Im Sitz komfortabler Federkern auf Wellenunterfederung, im Rücken Gummigurte. Lose Kissen mit Polyäther-Flockenfüllung. Bezug: strapazierfähiger Micro-Velours, Flor aus Microfaser, 100% Polyester. Kissen: Chenille-Gewebe, 100% Polyester. **Rückseite aller Teile mit Originalstoff, daher frei im Raum stellbar. Maße ca. cm:** Sitzhöhe 44, Sitztiefe 54, Gesamthöhe 83, Gesamttiefe 83. **Lieferung mit Aufbau.**

7/ **Eckgarnitur 2-teilig:** 3-sitziges Sofa und 2-sitziges Sofa.
25 85 876 braun **699,-**

8/ **Eckgarnitur 3-teilig:** 3-sitziges Sofa, 2-sitziges Sofa und 1 Sessel.
67 51 034 braun **999,-**

9/ **3-sitziges Sofa mit 2 Kissen.** Breite ca. 188 cm.
74 93 832 braun **499,-**

10/ **2-sitziges Sofa mit 2 Kissen.** Breite ca. 155 cm.
50 98 734 braun **350,-**

11/ **Sessel.** Breite ca. 100 cm.
84 37 467 braun **300,-**

12/ **Hocker.** Breite ca. 53x53 cm.
01 33 308 braun **99,95**

13/ **Kuscheldecke.** Maße ca. 210x140 cm.
76 93 185 braun **99,95**

(14) in 3 Wochen E **Wohnstil Couchtisch.** Untergestell aus Massivholz, Platte furniert, antikbraun gebeizt. In 2 Größen lieferbar. Höhe ca. 40 cm. **Lieferung mit Anleitung zum Selbstaufbau.**

Couchtisch, Plattengröße ca. 120x80 cm
53 88 717 **249,95**

Couchtisch, Plattengröße ca. 80x80 cm
21 75 070 **219,95**

* QUELLE ist umsatzstärkster Anbieter für Möbel im deutschen Versandhandel

(10) 299,95
Ohrenbacksessel

mais

(11) 99,95
Hocker

RATENKAUF:

Noch bequemer wird es für Sie, wenn Sie die Polsterecke ganz einfach in 48 Raten bezahlen

Monatliche Rate	**20,14**
Ratenkauf-Preis	**966,66**

Effektiver Jahreszins 13,14%. Weitere Infos auf den Service-Seiten oder www.quelle.de

(13) 99,95
Kuscheldecke

blau

(12) 399,95

mais

(6) 759,-
Polsterecke

Liegefläche ca. 123x194 cm (3) 865,-

blau

(1) 899,-
3-teilige Eckgarnitur
Sie sparen im Set 151,90

(17) Couchtisch, ca. 80x80 cm

rost

(4) 999,-

(16) Couchtisch, ca. 120x80 cm

(1)-(14) in 3 Wochen **WOHN-STIL Polstermöbel-Programm.** Sichtblenden und Holzfüße aus massiver Kiefer, antik behandelt. Stabiles Holzgrundgestell. Sitz und Rücken aus atmungsaktivem Polyätherschaum mit Polyester-Fill-Abdeckung. Im Sitz komfortabler Federkern auf Wellen-Unterfederung, im Rücken Gummigurte. Bezug: strapazierfähiger

	1/ **Eckgarnitur:** 3-sitziges Sofa, 2-sitziges Sofa und 1 Sessel	2/ **Polsterecke mit Ottomane.** 3-sitziges Sofa rechts	3-sitziges Sofa links	3/ **Polsterecke mit Ottomane und Schlaffunktion.** Schlafcouch rechts	Schlafcouch links
Maße ca. cm	–	186x253	253x186	186x253	253x186
rost	03 09 501	58 70 452	84 56 628	75 36 189	36 48 042
blau	52 09 439	97 50 701	85 99 411	96 46 177	22 74 407
mais	60 94 857	97 97 436	81 59 671	07 33 583	72 90 862
	899,-	**759,-**	**759,-**	**865,-**	**865,-**

Selbstaufbau Gilt für Angebote 15-17

Polsterecke mit Ottomane dank RATENKAUF nur 20,14* im Monat

Micro-Velours, Flor aus Microfaser, 100% Polyester. **Rückseite aller Teile mit Originalstoff, daher frei im Raum stellbar. Maße ca.:** Sitzhöhe 45 cm, Sitztiefe 53 cm, Gesamthöhe 85 cm, Ohrenbackensessel 104 cm, Gesamttiefe 95 cm, Liegefläche 123x190 cm. **Lieferung mit Aufbau.**

⑮-⑰ (in 3 Wochen) (E) **WOHN-STIL Couchtische.** Massive Kiefer, honigfarben gebeizt und lackiert. Höhe ca. 50 cm. **Lieferung mit Anleitung zum Selbstaufbau.**

15/ **Couchtisch mit 4 Schubkästen,** Plattengröße ca. ø 105 cm.
12 15 997 — 249,95

16/ **Couchtisch mit 2 Schubkästen,** Plattengröße ca. 120x80 cm.
88 44 134 — 259,95

17/ **Couchtisch mit 1 Schubkasten,** Plattengröße ca. 80x80 cm.
12 15 981 — 219,95

	4/ **Wohnlandschaft mit Ottomane.** 2-sitziges Sofa mit Eckteil rechts, 2-sitziges Element und Ottomane links	2-sitziges Sofa mit Eckteil links 2-sitziges Element und Ottomane rechts	5/ **Wohnlandschaft mit Ottomane und Schlaffunktion.** 2-sitziges Sofa mit Eckteil rechts, Schlafcouch, Ottomane links	2-sitziges Sofa mit Eckteil links, Schlafcouch, Ottomane rechts	6/ **Polsterecke:** 2-sitziges Sofa, Rundecke, 2-sitziges Sofa	7/ **3-sitziges Sofa**	8/ **2-sitziges Sofa**	9/ **Sessel**	10/ **Ohrenbackensessel**	11/ **Hocker**	12/ **Long-Chair** Armlehne links	Armlehne rechts	13/ **Kuscheldecke.** Zierseite: 100% Polyester. Kuschelseite: Polartec, 100% Polyester.	14/ **Zierkissen 3er-Pack.** Bezug aus 100% Polyester. Füllung 100% Polyätherflocken.
Maße ca. cm	165x315x186	186x315x165	165x315x186	186x315x165	220x220	Breite 196	Breite 146	Breite 96	Breite 93	53x53	Breite 183	Breite 183	210x140	40x40
rost	59 17 776	59 17 789	14 27 177	68 34 939	71 68 801	79 91 356	79 92 390	63 72 073	64 45 309	19 10 772	69 69 124	12 48 908	60 80 929	66 14 113
blau	59 17 792	68 34 922	59 17 804	59 17 814	88 72 169	83 23 338	91 79 635	08 01 500	13 74 756	33 72 373	82 85 833	89 14 135	61 70 814	59 17 821
mais	57 68 508	52 24 483	14 81 331	23 55 608	43 95 966	79 42 988	09 44 294	35 40 373	89 56 217	09 87 147	40 24 536	73 35 842	35 41 556	99 36 495
	999,-	**999,-**	**1199,-**	**1199,-**	**759,-**	**455,-**	**355,95**	**239,95**	**299,95**	**99,95**	**399,95**	**399,95**	**99,95**	**59,95**

erlefarben

① **999,-**

Wohnwand, ca. 330 cm breit
Ohne Aufbau

⑦ **159,95**
Anstellhocker natur

② Sideboard

③ TV-/Videoschrank

①-③ (in 3 Wochen) (B)(E) **WOHNSTIL Wohnmöbel.** Front und Korpus Kunststoff-Oberfläche Erle-, Kirschbaum- oder Pinie-Nachbildung. Nutzbare Innentiefe der Wohnwände ca. 31 cm. **Lieferung wahlweise mit Aufbau oder mit Anleitung zum Selbstaufbau.**

1/ **Wohnwand mit vorgezogenem Vitrinenteil.** Hinter den kleinen Türen je 1 Einlegeboden. Hinter den großen Türen 2 Einlegeböden. Vitrine mit Beleuchtung und 3 Glaseinlegeböden. Links 1 Klappe. Rechts und links neben der Vitrine Regalteil mit 3 Schubkästen und 3 Einlegeböden. **Maße ca.:** B/H/T 330/215/38 bzw. 50 cm.

Ohne Aufbau

10 77 466	erlefarben	**999,-**
16 01 447	kirschbaumfb.	**999,-**
68 89 676	pinienfarben	**999,-**

Mit Aufbau

76 08 641	erlefarben	**1099,-**
79 47 789	kirschbaumfb.	**1099,-**
97 50 888	pinienfarben	**1099,-**

2/ **Sideboard.** Hinter den Türen je 1 Einlegeboden. 4 Schubkästen. **Maße ca.:** B/H/T 184/74/41 cm.

Ohne Aufbau

55 73 015	erlefarben	**299,95**
20 14 630	kirschbaumfb.	**299,95**
92 84 454	pinienfarben	**299,95**

Mit Aufbau

22 30 960	erlefarben	**349,95**
65 34 296	kirschbaumfb.	**349,95**
11 53 268	pinienfarben	**349,95**

3/ **TV-/Videoschrank** mit 2 Türen und 2 offenen Fächern. Hinter den Türen je 1 Einlegeboden. Nutzbare Innenmaße der offenen Fächer ca.: B/H/T 47/16/42 cm. **Gesamtmaße ca.:** B/H/T 103/76/48 cm.

Ohne Aufbau

89 83 169	erlefarben	**199,95**
11 82 092	kirschbaumfb.	**199,95**
16 11 954	pinienfarben	**199,95**

Mit Aufbau

08 11 062	erlefarben	**229,95**
86 02 259	kirschbaumfb.	**229,95**
81 70 131	pinienfarben	**229,95**

④ (in 3 Wochen) (B)(E) **WOHNSTIL Couchtische. Glasplatte mit hochwertigem Facettenschliff.** Alle sichtbaren Holzteile aus massiver Kiefer. Oberfläche gebeizt und lackiert. Schubkasten aus Peddigrohr, honigfarben. Höhe ca. 44 cm. In 2 Größen erhältlich. **Lieferung mit Anleitung zum Selbstaufbau.**

Couchtisch mit 1 Schubkasten.

48 90 080	ca. 70x70cm	**259,95**

Couchtisch mit 2 Schubkästen

50 63 788	ca. 130x70 cm	**399,95**

(5)-(7) in 3 Wochen **WOHNSTIL Polsterecke und Hocker.** Mit honigfarbenen Rattan-Applikationen. Stabiles Holzgrundgestell. Sitz aus atmungsaktivem Polyätherschaum mit Vliesabdeckung. 5 lose Rückenkissen, 2 mittlere, 2 kleine und 1 Armlehnkissen, mit Polyätherschaum-Flocken gefüllt. Bezug: rot: 100% Polyester. Kissen 85% Polyester, 15% Baumwolle; natur: 100% Baumwolle. **Rückseite mit Originalstoff, daher frei im Raum stellbar. Maße ca.:** Sitzhöhe 40 cm, Sitztiefe mit Kissen 70, ohne Kissen 95 cm, Gesamthöhe mit Kissen 91, ohne Kissen 69 cm, Gesamttiefe 110 cm. Liegefläche 198x175 cm. **Lieferung mit Aufbau.**

5/ E **Polsterecke:** 2-sitziges Sofa mit Rattan-Armlehne links, 2-sitziges Sofa mit offenem Abschluss rechts. Schenkelmaß ca. 228x186 cm.

81 53 625	natur	599,-
14 41 458	rot	599,-

6/ E **Polsterecke:** 2-sitziges Sofa mit Rattan-Armlehne rechts, 2-sitziges Sofa mit offenem Abschluss links. Schenkelmaß ca. 186x228 cm.

07 28 267	natur	599,-
35 70 091	rot	599,-

7/ B **Hocker.** Maße ca. 105x83 cm, Höhe ca. 40 cm.

19 14 195	natur	159,95
00 32 448	rot	159,95

(8)+(9) in 3 Wochen E **WOHNSTIL 2-sitzige Recamiere.** Zum Kuscheln und Wohlfühlen. Der Clou: die vollwertige Schlaffunktion und dazu ein geräumiger Bettkasten. Mit großem, runden Zierkissen. Stabiles Holzgrundgestell. Bettfunktion mit Lattenrost. Im Sitz Federkern, mit atmungsaktivem Polyätherschaum überpolstert. Hülle vliesversteppt. Loses Kissen mit Polyäther-Flockenfüllung. Bezug: strapazierfähiger pflegeleichter Micro-Velours, Flor aus Microfaser, 100% Polyester. **Rückseite mit Originalstoff bezogen, daher frei im Raum stellbar. Maße ca.:** Sitzhöhe 42, Höhe 82, Sitztiefe 50, Tiefe 84, Breite 195 cm, Liegefläche 120x190 cm.
Lieferung mit Aufbau.

Selbstaufbau
Gilt für Angebot 4

8/ **Recamiere** mit Schlaffunktion und Bettkasten, Armlehne links.

34 00 776	terrakotta	399,-
97 69 960	blau	399,-

9/ **Recamiere** mit Schlaffunktion und Bettkasten, Armlehne rechts.

59 23 401	terrakotta	399,-
20 90 076	blau	399,-

①-⑧ (in 3 Wochen) (E) **WOHNSTIL Polstermöbel-Programm** mit honigfarbenen Korbarmlehnen und drei aktuellen Stoff-Farben. Wahlweise mit oder ohne Doppelbettcouch. Stabiles Holzgrundgestell. Im Sitz Federkern. Sitz aus atmungsaktivem Polyätherschaum mit Wattevliesabdeckung. Rückenkissen mit Polyäther-Flockenfüllung. Massive Holzfüße aus Kiefer, gelaugt/lackiert. Bezug: strapazierfähiger, pflegeleichter Micro-Velours, Flor aus Micro-Faser. 100% Polyester. **Rückseite aller Teile mit Originalstoff, daher frei im Raum stellbar. Maße ca.:** Sitzhöhe 45 cm, Sitztiefe 59 cm, Gesamthöhe (ohne Kissen): Angebote 1-4 72 cm, Angebote 5-8 87 cm. Gesamttiefe Angebote 1-4 78, Angebote 5-8 87 cm. Liegefläche 210x137 cm. **Lieferung mit Aufbau.**

⑨ (in 3 Wochen) (E) **WOHNSTIL Couchtisch.** Pinie massiv, natur gebürstet. In 2 Größen und 2 Ausführungen lieferbar. Höhe ca. 48 cm. **Lieferung mit Anleitung zum Selbstaufbau.**

Selbstaufbau bei Ang. 9

Pinie massiv		
19 24 563	ca. 90x90 cm	**229,95**
54 78 770	ca. 120x75 cm	**229,95**
Pinie massiv, mit Glasplatte und Schublade		
28 31 359	ca. 90x90 cm	**249,95**
63 40 420	ca. 120x75 cm	**249,95**

1-8/ **Lieferung mit Aufbau**	1/ **Polsterecke mit Ottomane und 5 losen Kissen** 2-sitziges Sofa links	2-sitziges Sofa rechts	2/ **Polsterecke mit Ottomane, Doppelbettcouch, Bettkasten und 5 losen Kissen** Bettcouch links	Bettcouch rechts	3/ **Polsterecke mit 8 losen Kissen.** 2-sitziges links	2-sitziges Sofa rechts	4/ **Polsterecke mit Doppelbettcouch und 8 losen Kissen** Schlafcouch links	Schlafcouch rechts	5/ **Eckgarnitur, 3-sitziges Sofa, 2-sitziges Sofa und 1 Sessel.**	6/ **3-sitziges Sofa mit 5 losen Kissen**	7/ **2-sitziges Sofa mit 4 losen Kissen.**	8/ **Sessel mit 1 Rückenkissen.**
Maße ca. cm	230x161	161x230	230x161	161x230	242x176	176x242	242x176	176x242		B. 175 cm	B. 154 cm	B. 88 cm
beige	63 49 325	61 97 025	61 97 039	61 97 046	61 97 063	63 49 183	61 97 079	61 97 218	61 97 234	63 49 126	09 55 624	63 49 052
terrakotta	63 49 026	63 49 019	61 97 247	14 80 960	61 97 256	63 49 003	61 97 260	61 97 280	08 66 450	63 48 998	61 97 302	63 48 985
blau	61 97 338	61 97 342	61 97 358	63 48 974	08 66 489	61 97 573	61 97 590	61 97 608	63 48 959	08 66 557	14 81 024	61 97 614
	499,-	**499,-**	**599,-**	**599,-**	**599,-**	**599,-**	**659,-**	**659,-**	**899,-**	**399,95**	**350,95**	**250,95**

③ **599,-**
Polsterecke mit 8 Kissen

④ **659,-**
Polsterecke mit Schlafcouch und Bettkasten

⑤ **899,-**
3-teilige Eckgarnitur
Sie sparen 102,85

⑨ Couchtisch, ca. 120x75 cm

blau

① **499,-**
Polsterecke mit Ottomane und 5 Kissen

• In 2 Größen und 2 Ausführungen lieferbar

⑨ **249,95**
Couchtisch mit Glasplatte und Schublade, ca. 90x90 cm

• Liegefläche 210x137 cm

② **599,-**
Polsterecke mit Ottomane, Schlafcouch und Bettkasten

(in 3 Wochen) Lieferung meist in 3 Wochen. (E) Lieferung gegen Aufpreis. Info siehe Serviceteil.
Bestellung über 0180 - 53 100 (€ 0,12/Min. aus dem Festnetz der T-Com) oder www.quelle.de und überall bei QUELLE.

⑩ **999,-**
Wohnwand, ca. 309 cm breit
Ohne Aufbau

Genießen Sie das natürliche Flair von massivem Kiefernholz

⑪ ab
399,95
Highboard,
ca. 157 cm breit
Ohne Aufbau

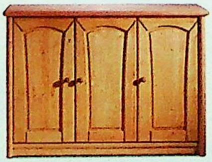

⑩ + ⑪ in 3 Wochen E **WOHNSTIL Wohnmöbel.** Front Kiefer massiv, honigfarben gebeizt und geölt. Korpus und Böden furniert. **Lieferung wahlweise mit Aufbau oder mit Anleitung zum Selbstaufbau.**

10/ **Wohnwand.** Im Unterteil 6 Türen. Hinter den oberen Türen je 1 Einlegeboden. In der Vitrine 3 Böden. Maße des TV-HiFi-Faches ca.: B/H/T 95/64/48 cm, darüber 1 Schubkasten. **Gesamtmaße ca.:** B/H/T 309/217/36 bzw. 51 cm.

82 19 329	Ohne Aufbau	**999,-**
81 38 427	Mit Aufbau	**1099,-**

11/ **Highboard.** Hinter den Türen je 1 Einlegeboden. **Maße ca.:** B/H/T 157/111/45 cm.

92 42 134	Ohne Aufbau	**399,95**
80 71 236	Mit Aufbau	**449,95**

⑫ in 3 Wochen E **WOHNSTIL Truhentisch aus Massivholz,** honigfarben gebeizt und lackiert. Sieht nicht nur beeindruckend aus, sondern ist auch praktisch. Denn dank des aufklappbaren Deckels bietet der Truhentisch viel Stauraum. Mit markanten Eisenbeschlägen. Höhe ca. 45 cm. **Wir liefern die Tische aufgebaut ins Haus.**

55 63 814	60x60 cm	**199,95**
63 32 512	75x75 cm	**249,95**
21 81 701	120x70 cm	**329,95**

⑫ ab
199,95
Truhentisch
honigfarben

• In 3 Größen lieferbar

(1)-(3) in 3 Wochen **WOHNSTIL Tische und Stühle.** Stuhlgestell und Tischbeine aus Stahlrohr, alufarben lackiert. **Stuhl:** Sitz und Rücken gepolstert. Bezug echtes Leder oder Kunstleder. **Tische** mit Glasplatten - obere Platte: Klarglas, untere Platte: satiniert. Klarglasplatte aus Sicherheitsglas mit abgerundeten Kanten.
Mit Anleitung zum Selbstaufbau.

1/ SE **Tisch, klein.** Maße ca.: Plattengröße 90x90 cm, Höhe 75 cm.
44 40 043 **249,95**

2/ SE **Tisch, groß.** Maße ca.: Plattengröße 135x85 cm, Höhe 75 cm.
68 82 772 **289,95**

3/ **Stuhl, 2er-Pack.** B/H/T ca. 45/99/51. Sitzhöhe 46 cm.
Leder
69 61 696 schwarz **05 53 690** grün
69 61 737 anthrazit **08 83 783** terrakotta
je **199,90**

Kunstleder
95 44 742 schwarz **79 94 922** grün
37 59 707 anthrazit **93 12 204** terrakotta
je **129,90**

(4)-(7) in 3 Wochen **WOHNSTIL Esszimmermöbel,** wahlweise in Buchefarben natur oder in Alufarben. Korpus mit Kunststoff-Oberfläche. Glastüren mit Siebdruck. Oberplatte aus Klarglas. Hinter den Türen je 1 Glas-Einlegeboden. Höhenverstellbare Füße zum Ausgleichen von Unebenheiten im Fußboden.
Mit Anleitung zum Selbstaufbau.

4/ SE **Vitrine. Maße ca.:** B/H/T 109/180/44 cm.
42 18 200 buchefb. **71 95 991** alufarben je **299,95**

5/ SE **Anrichte,** 2-türig, mit 4 Schubkästen. Maße ca.: B/H/T 149/93/44 cm.
79 71 714 buchefb. **58 43 995** alufarben je **299,95**

6/ SE **Anrichte,** 2-türig. Maße ca.: B/H/T 109/93/44 cm.
12 06 111 buchefb. **51 87 119** alufarben je **199,95**

7/ **Beleuchtungs-Set**
73 87 820 für Anrichte, Angebot 6 **12,95**
45 65 148 für Vitrine, Ang. 4 + Anrichte Ang. 5 **19,95**

Spar-Tipp

(8) ab **259,95**

5-teilige Tischgruppe: Tisch mit 4 Stühlen

Sie sparen 49,80

Selbstaufbau
Gilt für Angebote 1-11

in 2 Wochen / in 3 Wochen Lieferung meist in 2 bzw. 3 Wochen. SE Lieferung gegen Aufpreis. Info siehe Serviceteil.
Bestellung über 0180 - 53 100 (€ 0,12/Min. aus dem Festnetz der T-Com) oder www.quelle.de und überall bei QUELLE.

Setzen Sie auch beim Esszimmer auf die Qualität der Nr. 1*

*QUELLE ist umsatzstärkster Anbieter von Möbeln im deutschen Versandhandel

QUELLE

Extra Vorteil: Die Stühle gibt's entweder edel mit Leder- oder preiswert mit Kunstlederbezug.

wohn|stil

Leder

schwarz anthrazit terrakotta grün

Kunstleder

schwarz anthrazit terrakotta grün

⑤ 299,95
Anrichte

③ 129,90
Stuhl mit Kunstlederbezug, 2er-Pack
entspricht pro Stuhl 64,95

③ 199,90
Stuhl mit echtem Leder, 2er-Pack
entspricht pro Stuhl 99,95

② 289,95
Tisch, groß

Stuhl/
Leder schwarz

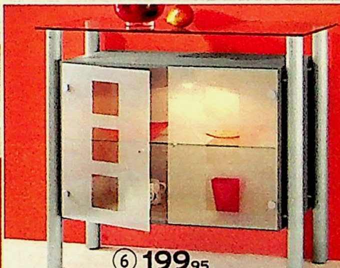

⑥ 199,95
• Höhenverstellbare Füße

⑧ - ⑪ (in 2 Wochen) **WOHNSTIL Tischgruppe.** Tisch und Stuhlgestell Stahlrohr, alufarben. **Stuhl:** Bezug aus 65% Polyester, 35% Baumwolle. **Tisch:** Platte aus Klarglas oder hochwertigem MDF. **Mit Anleitung zum Selbstaufbau.**

8/ **Tischgruppe:** 1 kleiner Tisch, Plattengröße Ø 90 cm, und 4 Stühle.

Mit Glasplatte

47 13 619	terrakotta	**259,95**
06 33 343	blau	**259,95**
09 30 291	anthrazit	**259,95**

Mit MDF-Platte

30 20 861	terrakotta	**279,95**
27 13 335	blau	**279,95**
50 39 851	anthrazit	**279,95**

9/ **Tisch, klein.** Plattengröße ca. Ø 90, Höhe 75 cm. Platte aus Glas oder MDF.

26 91 879	Glas	**109,95**
20 79 987	MDF	**129,95**

10/ (ME) **Tisch, groß.** Platte ca. 152x90, Höhe 75 cm. Platte wahlweise aus Glas oder MDF.

75 16 754	Glas	**149,95**
91 89 805	MDF	**169,95**

11/ **Stuhl, 2er-Pack.** Maße ca.: B/H/T 45/105/53, Sitzhöhe 47 cm.

54 79 958	terrakotta	**99,90**
79 26 818	blau	**99,90**
78 43 009	anthrazit	**99,90**

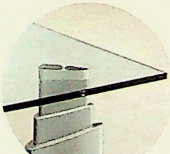

Die Stühle erhalten Sie auch mit günstigem Kunstleder-Bezug

Stuhl/
Kunstleder grün

① 249,95
Tisch, klein

***RATENKAUF:**

Bleiben Sie finanziell flexibel!
In 18 Raten lässt sich die Tischgruppe, Ang. 1, noch bequemer bezahlen.

Monatliche Rate	15,90
Ratenkauf-Preis	286,15

Effektiver Jahreszins 13,10%. Info: Service-Seiten oder www.quelle.de

①-③ (in 4 Wochen) **WOHNSTIL Tischgruppen.** Metallteile verchromt. Tische und Einlegeplatten aus pflegeleichter Kunststoff-Oberfläche. Stoffbezug aus 100% Polyester, pflegeleicht und strapazierfähig. **Mit Anleitung zum Selbstaufbau.**

1/ **Tischgruppe:** 1 runder Tisch mit fester Platte und 4 Stühle.

55 27 872	buchefarben/blau
43 87 376	buchefarben/anthrazit
71 71 931	buchefarben/rot
41 38 290	buchefarben/grün
39 86 373	buchefarben/terrakotta
58 56 089	alufarben/blau
53 95 688	alufrb./anth.
96 77 580	alufrb./rot
47 07 191	alufarben/grün
40 93 984	alufarben/terrakotta

bisher ~~299,95~~ 259,95

2/ **Tisch.** Höhe ca. 75 cm. Plattengröße ca. 90 cm, ausgezogen 126x90 cm.

Mit fester Platte.

91 86 086	buchefarben	89,95
76 31 224	alufarben	89,95

Mit ausziehbarer Platte.

76 83 963	buchefarben	129,95
88 01 046	alufarben	129,95

3/ **Stuhl, 2er-Pack.** Maße ca. B/H/T 45/95/51 cm, Sitzhöhe 47 cm.

46 01 904	blau	119,90
96 08 511	anthrazit	119,90
91 51 737	rot	119,90
98 48 747	grün	119,90
12 45 071	terrakotta	119,90

④-⑥ (in 2 Wochen) **WOHNSTIL Vitrinen.** Kunststoff-Oberfläche, Korpus alufarben, Front wahlweise alu- bzw. buchefarben. **Mit Anleitung zum Selbstaufbau.**

4/ **Hänge-Vitrine, 40 cm breit.** Höhe 162 cm mit 7 Glas-Einlegeböden, Höhe 102 cm mit 5 Glas-Einlegeböden. **Maße ca.:** B/T 40/19 cm.

Höhe 162 cm, mit Glasfront

61 28 769	buchefarben	79,95
24 15 554	alufarben	79,95

Fortsetzung rechts

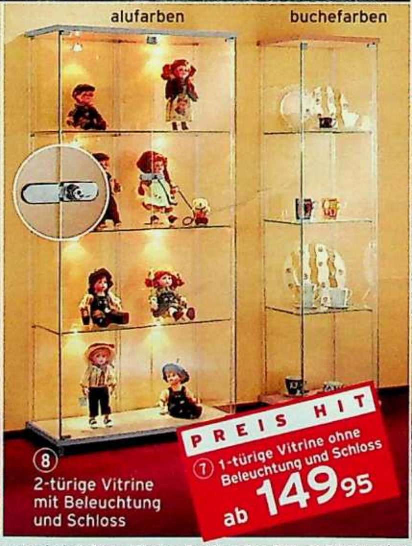

(in 2 Wochen) (in 3 Wochen) (in 4 Wochen) Lieferung meist in 2, 3 bzw. 4 Wochen. Bestellung über 0180 - 53 100 (€ 0,12/Min. aus dem Festnetz der T-Com) oder www.quelle.de und überall bei QUELLE. B E Lieferung gegen Aufpreis. Info siehe Serviceteil.

Höhe 162 cm, mit Spiegelfront
83 91 546 buchefarben 89,95
88 11 086 alufarben 89,95
Höhe 102 cm, mit Glasfront
97 15 197 buchefarben 59,95
06 16 790 alufarben 59,95
Höhe 102 cm, mit Spiegelfront
29 61 067 buchefarben 69,95
80 86 107 alufarben 69,95

5/ **Beleuchtungsset** mit Handschalter – passt in jede Vitrine.
48 59 182 19,95

6/ **Schloss** zum Selbsteinbau, passend für Angebot 4.
92 73 204 19,95

(7)+(8) (in 3 Wochen) **WOHNSTIL**
Vollglas-Vitrinen mit 3 Glasböden. Alle Gläser aus Sicherheitsglas. Ober- und Unterboden mit Kunststoff-Oberfläche, alu- oder buchefarben. Mit oder ohne Halogenbeleuchtung und Schloss (zum Selbsteinbau) erhältlich.
Mit Anleitung zum Selbstaufbau.

7/ B **1-türige Vitrine.** Maße ca. B/H/T 42/166/36 cm.
Ohne Beleuchtung und Schloss
62 82 020 alufarben 149,95
70 33 153 buchefarben 149,95
Mit Beleuchtung und Schloss
98 84 645 alufarben 199,95
95 66 610 buchefarben 199,95

8/ E **2-türige Vitrine.** Maße ca.: B/H/T 82/166/36 cm.
Ohne Beleuchtung und Schloss
12 12 655 alufarben 249,95
80 61 443 buchefarben 249,95
Fortsetzung unten

Mit Beleuchtung und Schloss
10 20 847 alufarben 319,95
91 88 028 buchefarben 319,95

(9)-(17) (in 3 Wochen) **WOHNSTIL**
Esszimmermöbel. Korpus aus Kunststoff-Oberfläche. Fronten hochwertig verarbeitet und profiliert. Vitrine und Hänge-Vitrine wahlweise mit Holz- oder Glas-Einsatz erhältlich. Hinter den Türen je 1 Einlegeboden.
Mit Anleitung zum Selbstaufbau.

9/ E **3-tlg. Set:** Vitrine (Ang. 11) und 2 Anstellregale (2x Ang. 16).
67 88 415 buchefarben 199,95
23 15 148 alufb./anthrazit 199,95
50 22 087 alu-/buchefb. 199,95

3-tlg. Set, Vitrine mit Glaseinsatz.
37 58 635 buchefarben 219,95
29 37 821 alufb./anthrazit 219,95
79 69 927 alu-/buchefb. 219,95

10/ E **4-tlg. Set:** bestehend aus Vitrine (Ang. 11), 2 Anstellregale (2x Ang. 16) und Anrichte mit 4 schmalen Schubkästen (Ang. 13).
40 65 649 buchefarben 369,95
42 71 905 alufb./anthrazit 369,95
87 78 693 alu-/buchefb. 369,95

4-tlg. Set, Vitrine mit Glaseinsatz.
65 86 050 buchefarben 389,95
81 40 720 alufb./anthrazit 389,95
37 17 770 alu-/buchefb. 389,95

11/ E **Vitrine,** 1-türig. Hinter der Tür 2 Einlegeböden. **Maße ca.:** B/H/T 50/184/36 cm.
32 21 253 buchefarben 169,95
25 82 885 alufb./anthrazit 169,95
40 00 670 alu-/buchefb. 169,95

Vitrine mit Glaseinsatz.
09 79 274 buchefarben 189,95
86 17 348 alufb./anthrazit 189,95
27 74 004 alu-/buchefb. 189,95

12/ E **Anrichte, 4 breite Schubkästen. Maße:** B/H/T 162/74/36 cm.
57 35 839 buchefarben 229,95
11 71 130 alufb./anthrazit 229,95
31 62 897 alu-/buchefb. 229,95

13/ E **Anrichte, 4 schmale Schubkästen. Maße ca.:** B/H/T 131/74/36 cm.
48 28 914 buchefarben 199,95
82 82 500 alufb./anthrazit 199,95
22 85 681 alu-/buchefb. 199,95

14/ E **Highboard,** 2-türig mit 3 Schubkästen. **Maße ca.:** B/H/T 132/95/36 cm.
30 58 704 buchefarben 229,95
89 49 443 alufb./anthrazit 229,95
32 52 817 alu-/buchefb. 229,95

15/ B **Hängevitrine,** 2-türig. **Maße ca.:** B/H/T 100/55/28 cm.
43 65 787 buchefarben 99,95
93 42 140 alufb./anthrazit 99,95
03 37 996 alu-/buchefb. 99,95

Hängevitrine mit Glaseinsatz
03 16 131 buchefarben 109,95
63 76 441 alufb./anthrazit 109,95
16 06 283 alu-/buchefb. 109,95

16/ **Anstellregal** mit Stange, alufarben lackiert. **Maße ca.:** B/H/T 31/160/31 cm.
78 02 957 buchefarben 69,95
29 62 500 alufarben 69,95

17/ **Beleuchtungsset** für Vitrine bzw. Hänge-Vitrine. Inklusive Akku und Kabelsatz.
36 95 611 59,95

Selbstaufbau
Gilt für Ang. 1-17

①-⑦ (in 3 Wochen) WOHNSTIL Esszimmer-Möbel. Korpus mit Kunststoff-Oberfläche, buchefarben. Front wahlweise buchefarben mit Applikation, buchefarben mit hochwertiger Profilierung oder aus massiver Buche. **Mit Anleitung zum Selbstaufbau.**

	1/ **Vitrine inklusive Beleuchtung.** Hinter der Tür 4 Einlegeböden. **Mit Glastür**	**Mit Holztür**	2+3/ **Anrichten.** Mit 4 Schubkästen. Hinter den Türen je 2 Böden. 2/**3-türig.**	3/**2-türig.**	4/ **Anstellregal.**
B/H/T ca. cm	60/180/38	60/180/38	169/83/38	128/83/38	31/168/28
buchefarben mit Applikation	13 73 499	34 28 906	41 72 721	43 36 984	90 89 121
	169,95	**149,95**	**179,95**	**149,95**	**59,95**
buchefarben mit Profil	43 58 499	09 85 195	15 32 455	84 27 129	83 34 398
	189,95	**199,95**	**259,95**	**219,95**	**65,95**
Buche massiv	23 11 606	01 61 282	37 14 729	56 50 675	62 80 001
	249,95	**269,95**	**359,95**	**299,95**	**69,95**

5/ **Eckteil.** Maße ca.: Schenkellänge 65x65, Höhe 83 cm.

72 16 334	buchefarben	**89,95**

6/ **Abschlussregal.** Maße ca.: Schenkellänge 38x38, Höhe 83 cm.

24 13 815	buchefarben	**59,95**

7/ **Hängeregal,** 3-teilig. Maße ca.: B/H/T 66/27/22 cm. Individuelle Hänge-Varianten möglich.

74 03 475	buchefarben	**59,95**
52 40 464	alufarben	**59,95**

(in 3 Wochen) (in 4 Wochen) Lieferung meist in 3 bzw. 4 Wochen. E Lieferung gegen Aufpreis. Info siehe Serviceteil.
Bestellung über 0180 - 53 100 (€ 0,12/Min. aus dem Festnetz der T-Com) oder www.quelle.de und überall bei QUELLE.

Selbstaufbau
Gilt für Angebote 1-13

PREISHIT, 50 JAHRE MÖBEL

• Eckbank
mit 2 Truhen

164 cm
124 cm

(12) Eckbank-
gruppe groß

(12) Eckbankgruppe klein, nicht ausziehbar, mit 2 Stühlen
bisher ~~399,95~~
ab 299,95
50 Jahre Möbel Sie sparen 100,-

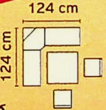

(13) bisher ~~119,90~~
99,90
Stuhl 2er-Pack
entspricht pro Stuhl 49,95

Wir feiern 50 Jahre Möbel | Für Sie um 20,- reduziert

(8)-(11) (in 4 Wochen) **WOHNSTIL Tischgruppe.** Stuhlgestell Buche massiv, wahlweise buchefarben natur bzw. erlefarben gebeizt oder alufarben lackiert. Metallgriff verchromt. Sitz und Rücken mit Schaumstoffpolsterung. Bezug bunt 53% Polyester, 47% Baumwolle. Bezug uni 100% Polyester. Tischbeine verchromt. Tisch und Einlegeplatte mit Kunststoff-Oberfläche. **Tische mit Anleitung zum Selbstaufbau.**

8/**Tischgruppe:** 1 runder Tisch mit fester Platte und 4 Stühle.

52 67 624	buchefarben/bunt	**399,95**
19 22 064	buchefarben/rot	**399,95**
12 87 540	erlefarben/ bunt	**399,95**
58 19 026	erlefarben/rot	**399,95**
09 17 210	alufarben/anthrazit	**399,95**

9/**Runder Tisch** mit fester Platte.
Maße ca.: Ø 103 cm, Höhe 76 cm.

69 43 348	erlefarben	**87 87 094**	buchefb.
90 12 187	alufarben		je **159,95**

10/ E **Runder Tisch. Maße ca.:** Ø 110 cm, ausgezogen 145x110 cm, Höhe 76 cm.

79 22 612	erlefarben	**94 24 465**	buchefb.
52 36 210	alufarben		je **249,95**

11/ **Stühle, 2er-Pack.** Maße ca.: 47/96/41 cm, Sitzhöhe 47 cm. Bisher je ~~159,90~~.

29 01 740	buchefarben/bunt	**149,90**
72 99 294	buchefarben/rot	**149,90**
92 16 610	erlefarben/bunt	**149,90**
37 19 976	erlefarben/rot	**149,90**
22 42 183	alufarben/anthrazit	**149,90**

(12)+(13) (in 4 Wochen) **WOHNSTIL Eckbankgruppe** mit Kunststoff-Oberfläche. Eckbank mit 2 Truhen. Seitenteile mit Chrom-Applikationen. Sitzhöhe 47 cm. Stuhl und Tischbeine Buche massiv, buchefarben natur gebeizt oder alufarben lackiert. Tischhöhe ca. 75 cm. **Mit Anleitung zum Selbstaufbau.**

12/ E **Eckbankgruppe,** bestehend aus 1 Eckbank, Tisch und 2 Stühlen, in 2 Größen.

Eckbankgruppe klein: Schenkellänge 124 x 124 cm, Tisch 70 x 70 cm.

Eckbankgruppe klein (Tisch mit fester Platte)

75 98 746	buchefarben	~~399,95~~	**299,95**
88 48 857	alufarben	~~419,95~~	**319,95**

Eckbankgruppe klein (Tisch ausziehbar, ausgezogen 110 x 70 cm).

97 91 920	buchefarben	~~449,95~~	**349,95**
48 54 871	alufarben	~~469,95~~	**369,95**

Eckbankgruppe groß: Schenkellänge 164 x 124 cm, Tisch 110 x 70 cm.

Eckbankgruppe groß (Tisch mit fester Platte)

33 80 407	buchefarben	~~479,95~~	**359,95**
56 11 567	alufarben	~~499,95~~	**379,95**

Eckbankgruppe groß (Tisch ausziehbar, ausgezogen 170 x 70 cm).

04 14 450	buchefarben	~~539,95~~	**419,95**
16 61 242	alufarben	~~559,95~~	**439,95**

13/ **Stuhl 2er-Pack.** Maße ca. B/H/T 46/94/48 cm, Sitzhöhe 46 cm.

87 32 855	buchefarben	~~119,90~~	**99,90**
34 82 253	alufarben	~~119,90~~	**99,90**

* QUELLE ist umsatzstärkster Anbieter für Möbel im deutschen Versandhandel

5/ **Armlehnsessel.** B/H/T ca 55/81/55 cm, Sitzhöhe ca. 46 cm.

	buchefb.	alufarben
blau	92 47 481	92 80 820
terrakotta	83 22 937	77 22 322
anthrazit	56 90 668	34 27 023
rot	94 70 770	09 59 399
je	**99,95**	**104,95**

⑥ - ⑧ in 3 Wochen **WOHNSTIL**
Tischgruppe. mit verchromten Stahlrohrteilen. Stuhl aus Buche massiv: wahlweise in Buchefarben natur gebeizt oder in Alufarben lackiert. Sitz mit Schaumstoff-Polsterung. Stoffbezug aus 100% Polyester. **Tisch:** Platte, Einlegeplatte und Gestell mit Kunststoff-Oberfläche. **Mit Anleitung zum Selbstaufbau.**

6/ SE **6-eckiger Tisch** in 3 Ausführungen. Plattengröße ca. 123x120 cm. Höhe ca. 74 cm.

Mit fester Platte

18 63 459	buchefarben	**229,95**
52 32 942	alufarben	**229,95**

Mit 1 Einlegeplatte, ausgezogen ca. 163x120 cm.

22 89 538	buchefarben	**269,95**
15 07 032	alufarben	**269,95**

Mit 2 Einlegeplatten, ausgezogen ca. 203x120 cm.

15 25 905	buchefarben	**309,95**
63 75 038	alufarben	**309,95**

① - ⑤ in 3 Wochen **WOHNSTIL**
Tischgruppe mit verchromtem Stahlrohr. Armlehnen der Sessel Buche massiv, wahlweise buchefarben natur gebeizt oder alufarben lackiert. Sitz und Rücken gepolstert. Stoff aus 100% Polyester. Tische und Einlegeplatte mit Kunststoff-Oberfläche. **Mit Anleitung zum Selbstaufbau.**

1/ SE **Tischgruppe:** 1 runder Tisch mit fester Platte und 4 Armlehnsessel.

	buchefb.	alufarben
blau	77 66 229	67 84 944
terrakotta	18 31 428	47 00 481
anthrazit	39 33 594	73 88 626
rot	77 87 275	73 36 757
je	**499,-**	**539,-**

2/ SE **Runder Tisch** mit fester Platte. **Maße ca.:** Plattengröße Ø 103, Höhe 75 cm.

30 05 145	buchefarben	**209,95**
94 62 237	alufarben	**229,95**

3/ SE **Runder Tisch mit Einlegeplatte.** Plattengröße Ø 103, ausgezogen 138x103, Höhe 75 cm.

54 06 693	buchefarben	**269,95**
63 58 348	alufarben	**289,95**

4/ SE **Tisch, oval.** Mit Einlegeplatte. **Maße ca.:** Plattengröße 125x85 cm, ausgezogen 165x85 cm, Höhe 75 cm.

29 00 690	buchefarben	**279,95**
66 17 532	alufarben	**279,95**

7/ SE **Ovaler Tisch** mit Einlegeplatte. Plattengröße ca. 125x85, ausgezogen 165x85, H. 75 cm.

08 44 062	buchefarben	**279,95**
31 14 172	alufarben	**279,95**

8/ **Stuhl, 2er-Pack.** B/H/T ca. 46/109/52, Sitzhöhe 47 cm.

91 62 740 buchefb./terrakotta
56 70 188 buchefarben/blau
94 77 874 alufarben
je 139,90

⑨ - ⑬ in 3 Wochen **WOHNSTIL**
Eckbankgruppe mit verchromten Stahlrohrteilen. Eckbank, Bank und Tisch mit Kunststoff-Oberfläche, wahlweise buchefarben, erlefarben

in 3 Wochen Lieferung meist in 3 Wochen. SB SE Lieferung gegen Aufpreis. Info siehe Serviceteil.
Bestellung über 0180 - 53 100 (€ 0,12/Min. aus dem Festnetz der T-Com) oder www.quelle.de und überall bei QUELLE.

Eckbank + Tisch + 2 Stühle dank RATENKAUF zusammen 19,99* im Monat

Große Abb.: Ausf. mit Ausziehfunktion für 699,-

Spar-Tipp

(11) ab **599,-***

Eckbankgruppe, **ohne Ausziehfunktion**

Sie sparen 50,75

• Auch mit Ausziehfunktion erhältlich

• Mit 2 Truhen

***RATENKAUF:**

Zahlen Sie einfach bequem in 36 Raten

Monatliche Rate ab 19,99

Ratenkauf-Preis ab 719,-

Effektiver Jahreszins 13,06%. Weitere Infos auf den Service-Seiten oder www.quelle.de

buchefarben/terrakotta

weiß/blau

• Mit 1 Truhe

(12) **179,95**

Bankteil

erlefarben/blau

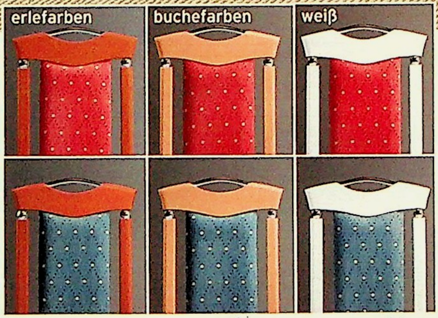

1. Seitenteil ausziehen

2. Rückenlehne einhängen

3. Sitzfläche einsetzen

Sitz und Rückenlehne des Auszugteils können im kurzen Schenkel der Eckbank verstaut werden.

oder weiß. Stuhl aus massiver Buche; Eckbank mit 2 Truhen. Schenkel wahlweise links oder rechts montierbar. Sitz und Rücken mit Schaumstoffpolsterung. Bezug Stoff aus 100% Baumwolle. Stoff terrakotta aus. Bei Eckbank mit Ausziehfunktion langer Schenkel ausziehbar von ca. 166 auf ca. 229 cm. **Mit Anleitung zum Selbstaufbau. Stühle aufgebaut.**

9/ B **Tisch mit 2 Auszügen.** Platte 110x70, ausgezogen 170x70, H. 75 cm.

22 29 678	buchefarben	**139,95**
99 41 978	erlefarben	**139,95**
47 66 065	weiß	**139,95**

10/ E **Eckbank** mit 2 Truhen. **Maße ca.:** Schenkellänge 126x166 cm, Sitzhöhe 46 cm, Höhe 84 cm.

Ohne Ausziehfunktion

	blau	terrakotta
buchefb.	85 25 976	77 94 292
erlefb.	98 22 176	90 35 832
weiß	26 30 635	87 37 987
je	**399,95**	**399,95**

Mit Ausziehfunktion

	blau	terrakotta
buchefb.	73 55 873	41 34 491
erlefb.	79 40 617	51 59 319
weiß	89 43 774	12 46 751
je	**499,95**	**499,95**

11/ E **Eckbankgruppe:** 1 Eckbank, 1 Tisch und 2 Stühle.

Ohne Ausziehfunktion

	blau	terrakotta
buchefb.	83 67 749	19 99 110
erlefb.	96 90 390	52 98 780
weiß	62 64 414	15 63 062
je	**599,-**	**599,-**

Mit Ausziehfunktion

	blau	terrakotta
buchefb.	41 46 998	31 03 609
erlefb.	06 51 197	15 47 117
weiß	84 80 641	62 64 423
je	**699,-**	**699,-**

12/ **Bankteil mit 1 Truhe.** B/H/T ca. 109/84/55 cm. Sitzhöhe ca. 46 cm.

	blau	terrakotta
buchefb.	86 99 909	15 88 259
erlefb.	09 21 446	95 32 608
weiß	24 02 676	20 37 035
je	**179,95**	**179,95**

13/ **Stühle, 2er-Pack.** B/H/T ca. 45/98/46, Sitzhöhe 46 cm.

	blau	terrakotta
buchefb.	36 04 474	91 20 161
erlefb.	98 01 569	26 97 007
weiß	48 20 126	13 99 020
2er-Pack je	**149,90**	**149,90**

* QUELLE ist umsatzstärkster Anbieter für Möbel im deutschen Versandhandel

PREIS HIT
1 4-teilige Eckbankgruppe, ca. 124x124 cm
339,95

124 cm
124 cm
buchefarben/blau

4 **145,90**
Stühle, 2er-Pack
entspricht pro Stuhl 72,95

(1) - (4) (in 3 Wochen) **WOHNSTIL Eckbankgruppe.** Sitz und Rücken gepolstert. Bezug aus 100% Baumwolle. Eckbänke mit 2 Truhen. Kunststoff-Oberfläche buchefarben oder weiß. **Maße ca.:** Höhe 85 cm, Sitzhöhe 46 cm. Stuhl und Tischbeine massiv, buchefarben natur, gebeizt oder weiß lackiert. Tische mit 2 Auszügen, Platten und Auszüge mit Kunststoff-Oberfläche. Eckbank-Schenkel wahlweise links oder rechts montierbar. **Mit Anleitung zum Selbstaufbau. Stühle aufgebaut.**

1/ (E) **Eckbankgruppe:** Eckbank ca. 124x124 cm, 1 Tisch ca. 70/124x70 cm und 2 Stühle.

81 36 940	buchefb./blau	**339,95**
08 72 194	buchefb./terrakotta	**339,95**
05 41 853	weiß/blau	**339,95**
61 51 819	weiß/terrakotta	**339,95**

2/ (E) **Eckbankgruppe:** Eckbank ca. 165x124 cm, 1 Tisch ca. 110/170x70 cm und 2 Stühle.

50 46 312	buchefarben/blau	**469,-**
61 51 791	buchefarben/terrakotta	**469,-**
75 43 860	weiß/blau	**469,-**
08 24 270	weiß/terrakotta	**469,-**

3/ (B) **Tisch mit 2 Auszügen. Maße ca.:** Plattengröße 70x70 cm, ausgezogen 124x70 cm, bzw. 110x70 cm, ausgezogen 170x70 cm, Höhe 75 cm.

Größe ca. 70x70 cm

54 36 994	buchefarben	**99,95**
69 27 075	weiß	**99,95**

Größe ca. 110x70 cm

93 93 621	buchefarben	**129,95**
42 53 608	weiß	**129,95**

4/ **Stühle, 2er-Pack.** B/H/T ca. 46/94/50 cm, Sitzhöhe 46 cm.

61 51 800	buchefarben/terrakotta	**145,90**
61 51 822	weiß/terrakotta	**145,90**
63 30 041	buchefarben/blau	**145,90**
63 30 036	weiß/blau	**145,90**

(5) - (9) (in 4 Wochen) **WOHNSTIL Tischgruppe.** Tische mit Kunststoffoberfläche. Beine alufarben lackiert. Stühle mit Metall-Gestell, alufarben lackiert. Sitz mit Stoffbezug aus 100% Polyester. **Mit Anleitung zum Selbstaufbau.**

5/ **Tischgruppe,** bestehend aus 1 Ansteiltisch (Angebot 6) und 2 Stühlen (Angebot 9).

76 59 315	buchefarben/terrakotta	**159,95**
18 93 272	buchefarben/blau	**159,95**
27 77 240	buchefarben/schwarz	**159,95**
72 54 434	weiß/terrakotta	**159,95**
64 29 647	weiß/blau	**159,95**
55 33 359	weiß/schwarz	**159,95**

6/ **Anstelltisch.** Plattengröße ca. 90x60 cm, Höhe ca. 75 cm.

29 33 134	buchefarben	**89,95**
41 88 494	weiß	**89,95**

7/ **Klapptisch, oval.** Plattengröße ca. 60x60 cm, ausgeklappt 120x60 cm, Höhe ca. 73 cm.

08 37 258	buchefarben	**85,95**
61 56 481	weiß	**85,95**

8/ **Wandklapptisch.** Plattengröße aufgeklappt ca. 70x78 cm, Höhe ca. 73 cm.

64 00 158	buchefarben	**89,95**
61 56 573	weiß	**89,95**

9/ **Stühle, 2er-Pack. Maße ca.:** B/H/T 41/85/52 cm, Sitzhöhe 47 cm.

61 56 593	blau	**99,90**
14 68 830	terrakotta	**99,90**
61 56 603	schwarz	**99,90**

(10) - (14) (in 3 Wochen) **WOHNSTIL Tischgruppe.** Stuhl und Tischbeine des eckigen Tisches Buche massiv. Ovaler Tisch, Einlegeplatten und Ansteckplatten mit Kunststoff-Oberfläche. Stoffbezug aus 100% Baumwolle.
Tisch mit Anleitung zum Selbstaufbau. Stühle aufgebaut.

Selbstaufbau
Gilt für die Angebote 1-3, 5-13 und 15-17

(in 3 Wochen) (in 4 Wochen) Lieferung meist in 3 bzw. 4 Wochen. (B) (E) Lieferung gegen Aufpreis. Info siehe Serviceteil.
Bestellung über 0180 - 53 100 (€ 0,12/Min. aus dem Festnetz der T-Com) oder www.quelle.de und überall bei QUELLE.

10/ **Tischgruppe.** 1 Tisch eckig, ohne Ansteckplatten und 4 Stühle.
82 26 005 buchefarben/blau
88 42 970 buchefarben/terra
93 75 306 schwarz/blau
96 40 785 schwarz/terra
bisher je ~~499,95~~ je **399,95**

11/ **Tischgruppe.** 1 Tisch oval ohne Einlegeplatten und 4 Stühle.
80 58 247 buchefarben/blau
33 08 873 buchefarben/terra
59 20 530 schwarz/blau
80 78 274 schwarz/terra
je ~~549,-~~ **449,-**

12/ **Tisch eckig**, mit oder ohne Ansteckplatten. Plattengröße 120x 80 cm. Mit 2 Ansteckplatten vergrößerbar auf 180x80 cm. Höhe 75 cm.

Ohne Ansteckplatten		~~199,95~~
37 33 092	buchefarben	**149,95**
59 68 440	schwarz	**149,95**
Mit 2 Ansteckplatten		~~259,95~~
99 82 553	buchefarben	**209,95**
27 84 667	schwarz	**209,95**

13/ **Tisch oval**, mit oder ohne Einlegeplatten. Plattengröße 135x92 cm. Mit 1 Einlegeplatte vergrößerbar auf 179x92 cm. Höhe 75 cm.

Ohne Einlegeplatten		~~249,95~~
20 17 444	buchefarben	**199,95**
83 62 981	schwarz	**199,95**
Mit Einlegeplatten		~~299,95~~
63 25 283	buchefarben	**249,95**
65 31 585	schwarz	**249,95**

14/ **Stühle, 2er-Pack. Maße ca.:** B/H/T 46/105/48 cm, Höhe 47 cm.
66 21 308 buchefarben/blau
34 44 030 buchefarben/terra
49 49 567 schwarz/blau
39 21 013 schwarz/terra
bisher je ~~169,90~~ je **149,90**

15 - 18 (in 3 Wochen) **WOHNSTIL Tischgruppe.** Stuhl und Tischuntergestell: Buche massiv, wahlweise mahagoni-, erle, buchefarben natur bzw. rustikal gebeizt oder weiß lackiert. Sitz und Rücken mit Schaumstoffpolsterung. Stoffbezug aus 100% Baumwolle. Tisch-, Einlegeplatte und Klappeinlage mit Kunststoff-Oberfläche. **Tische mit Anleitung zum Selbstaufbau, Stühle aufgebaut.**

15/ **Tischgruppe:** 1 runder Tisch und 4 Stühle

98 49 855	weiß	**499,-**
97 30 274	buchefarben	**499,-**
91 13 548	rustikal	**499,-**
08 99 730	erlefarben	**499,-**
11 69 667	mahagonifb.	**499,-**

16/ **Ovaler Tisch** mit Einlegeplatte. Plattengröße ca. 135x90 cm, ausgezogen 175x90 cm, H. ca. 75 cm.

08 37 461	weiß	**279,95**
07 12 824	buchefarben	**279,95**
53 30 083	rustikal	**279,95**
59 25 337	erlefarben	**279,95**
65 24 547	mahagonifb.	**279,95**

17/ **Runder Tisch** mit Klappeinlage. Plattengröße ca. Ø 90 cm, ausgezogen 125x90 cm. Höhe ca. 74 cm.

63 81 795	weiß	**259,95**
64 89 485	buchefarben	**259,95**
23 24 897	rustikal	**259,95**
70 97 384	erlefarben	**259,95**
78 04 722	mahagonifb.	**259,95**

18/ **Stühle, 2er-Pack. Maße ca.:** B/H/T 46/94/52 cm, Sitzhöhe 46 cm.

53 03 866	weiß	**159,90**
53 03 782	buchefarben	**159,90**
86 31 799	rustikal	**159,90**
53 03 791	erlefarben	**159,90**
53 03 903	mahagonifb.	**159,90**

• Alle Vitrinen inkl. Beleuchtung

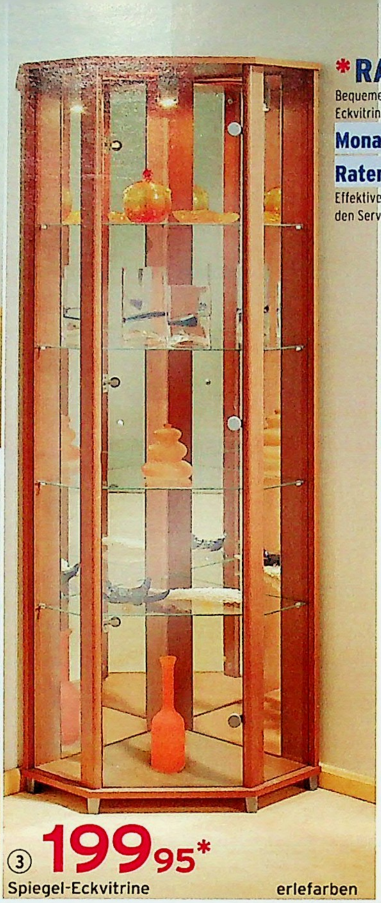

*RATENKAUF:

Bequeme Finanzierung: Bezahlen Sie die Spiegel-Eckvitrine, Angebot 3, einfach in 12 Monatsraten.

Monatliche Rate	**17,80**
Ratenkauf-Preis	**213,63**

Effektiver Jahreszins 13,12%. Weitere Infos auf den Service-Seiten oder www.quelle.de

①-④ (in 3 Wochen) **WOHNSTIL**
Vitrinen mit Beleuchtung. Kunststoff-Oberfläche, wahlweise buche-, erlefarben, schwarz, alufarben oder eichefarben rustikal. Vollglastüren, 4 Glaseinlegeböden. Zierblende (ca. 8 cm) der Vitrinen abnehmbar. **Mit Anleitung zum Selbstaufbau.**

1/ **Vitrine.** B/H/T ca. 65/179/33 cm.

93 68 295	buchefarben	**149,95**
81 00 650	erlefarben	**149,95**
13 66 147	schwarz	**149,95**
64 67 657	alufarben	**149,95**
60 92 252	rustikal	**149,95**

2/ **Vitrine mit Spiegelrückwand.** Maße ca.: B/H/T 65/179/33 cm.

07 82 687	buchefarben	**179,95**
56 42 554	erlefarben	**179,95**
90 87 813	schwarz	**179,95**
50 84 461	alufarben	**179,95**
29 34 501	rustikal	**179,95**

3/ **Spiegel-Eckvitrine.** Maße ca.: Schenkellänge 50x50 cm, Höhe 172 cm.

33 97 357	buchefarben	**199,95**
59 96 630	erlefarben	**199,95**
61 46 531	schwarz	**199,95**
03 65 435	alufarben	**199,95**
99 76 520	rustikal	**199,95**

4/ **Schloss zum Selbsteinbau.**
Für 2-türige Vitrine (Ang. 1 und 2)
37 26 644 **19,95**

⑤-⑦ (in 3 Wochen) **WOHNSTIL**
Tischgruppe. Stuhl- und Tischgestell aus massivem Holz, Stuhlsitz und Tischplatte mit pflegeleichter Kunststoff-Oberfläche, braun, blau, grün bzw. weiß lackiert. Tisch ca. 120x75 cm, Höhe ca. 74 cm. **Mit Anleitung zum Selbstaufbau.**

5/ **Tischgruppe:** 1 Tisch und 4 Stühle.

49 60 917	braun	**199,95**
13 37 172	blau/natur	**199,95**
64 05 411	grün/natur	**199,95**
87 75 682	weiß/natur	**199,95**

6/ **Stuhl, 2er-Pack. Maße ca.:** B/H/T 41/84/46 cm, Sitzhöhe 46 cm.

07 96 544	braun	**75,90**
33 21 766	blau/natur	**75,90**
64 04 903	grün/natur	**75,90**
27 83 767	weiß/natur	**75,90**

7/ **Sitzkissen, 2er-Pack.** Bezug aus 100% Baumwolle.

61 50 043	grün	**19,95**
64 04 686	blau	**19,95**
87 99 530	terrakotta	**19,95**

⑧-⑩ (in 4 Wochen) **WOHNSTIL**
Tischgruppe mit verchromten Stahlrohrteilen. Stuhl Buche massiv. Tischuntergestell, Tisch- und Einlegeplatten mit Kunststoff-Oberfläche, wahlweise buchefarben natur bzw. erlefarben oder weiß. Bezug in 2 Farben erhältlich, aus 100% Baumwolle. **Mit Anleitung zum Selbstaufbau.**

8/ **Tischgruppe:** 1 Kulissentisch mit 3 Einlegeplatten und 6 Stühle.

Bezug	blau	terrakotta
buchefarben	61 55 339	93 91 150
erlefarben	96 61 859	62 05 650
weiß	24 81 482	85 64 773
	je **599,-**	je **599,-**

9/ **Kulissentisch.** Maße ca.: Plattengröße 136x92 cm. Einlegeplatte je 44 cm. Höhe 75 cm.

Mit fester Platte

07 64 318	buchefarben	**199,95**
24 14 149	erlefarben	**199,95**
49 80 796	weiß	**199,95**

Mit 1 Einlegeplatte, ausgezogen 180x92 cm.

88 44 021	buchefarben	**299,95**
94 42 954	erlefarben	**299,95**
88 98 636	weiß	**299,95**

Mit 3 Einlegeplatten, ausgezogen 268x92 cm.

12 42 183	buchefarben	**349,95**
27 40 020	erlefarben	**349,95**
54 22 544	weiß	**349,95**

10/ **Stuhl, 2er-Pack:** Maße ca.: B/H/T 46/95/51 cm, Sitzhöhe 46 cm.

Bezug	blau	terrakotta
buchefarben	34 56 596	26 28 418
erlefarben	08 83 036	43 63 920
weiß	48 29 392	61 65 238
	je **139,90**	je **139,90**

PREISHIT, 50 JAHRE MÖBEL

QUELLE.

⑧ Tischgruppe
599,-*

50 Jahre Möbel
Sie sparen im Set **170,65**

⑨ ⑩

***RATENKAUF:**
Großer Tisch in kleinen Häppchen! In 36 Raten lässt sich die Tischgruppe, Ang. 8, noch leichter bezahlen.

Monatliche Rate	19,99
Ratenkauf-Preis	719,76

Effektiver Jahreszins 13,06%. Weitere Infos auf den Service-Seiten oder www.quelle.de

• Tisch mit 3 Einlegeplatten: verlängerbar bis 268 cm

buchefarben/blau

⑩ **139,90**
Stühle, 2er-Pack
entspricht pro Stuhl 69,95

⑨ weiß/terrakotta

Stoff blau: erlefarben, buchefarben, weiß
Stoff terrakotta: erlefarben, buchefarben, weiß

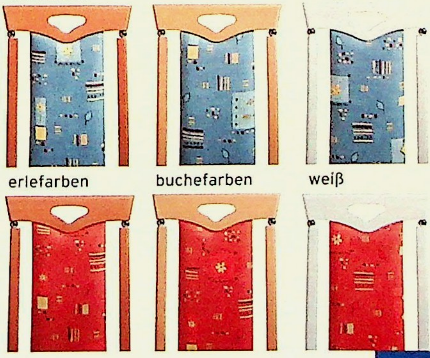

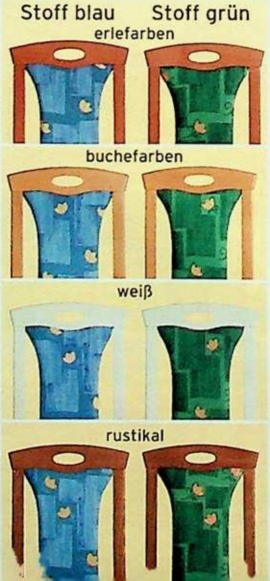

①-④ (in 3 Wochen) WOHNSTIL Eckbankgruppe. Eckbank, Tischplatte und Auszüge mit Kunststoff-Oberfläche. Kufen und Wangenabschluss der Eckbank, Stuhl und Tischuntergestell Buche massiv; wahlweise erlefarben, buchefarben natur bzw. rustikal gebeizt oder weiß lackiert. Sitz und Rücken mit Schaumstoffpolsterung. Bezug aus 100% Baumwolle. Eckbank mit 2 Truhen. **Maße ca.:** Schenkellänge 128x168 cm, Höhe 86 cm, Sitzhöhe 46 cm. Bankteile wahlweise links oder rechts verwendbar. **Mit Aufbau oder mit Anleitung zum Selbstaufbau, die Stühle werden aufgebaut geliefert.**

	1/ **Eckbankgruppe:** 1 Eckbank, 1 Tisch und 2 Stühle. Ohne Aufbau		1/ Mit Aufbau		2/ **Bankteil** mit Truhe. Breite ca. 111 cm, Höhe ca. 85 cm, Sitzhöhe ca. 46 cm.		3/ **Tisch** mit 2 Auszügen. Maße ca.: Plattengr. 110x70, ausgezogen 170x70 cm, Höhe 73 cm.	4/ **Stuhl, 2er-Pack.** B/H/T ca. 44/94/46 cm, Sitzhöhe ca. 46 cm.	
	Stoff blau	Stoff grün	Stoff blau	Stoff grün	Stoff blau	Stoff grün		Stoff blau	Stoff grün
erlefarben	13 21 337	42 26 173	13 36 099	13 03 754	88 19 693	73 78 364	48 78 474	08 55 682	48 88 297
buchefb.	69 46 252	08 38 512	04 74 804	67 60 964	03 86 868	70 01 747	35 79 867	11 66 170	72 86 942
weiß	39 16 118	59 50 493	39 16 125	63 43 173	29 88 123	79 01 104	58 23 039	30 82 172	31 15 380
rustikal	74 04 372	39 16 214	67 64 772	39 16 318	43 77 642	40 51 762	67 93 473	30 75 060	93 32 112
	499,-	**499,-**	**559,-**	**559,-**	**199,95**	**199,95**	**219,95**	**139,90**	**139,90**

(in 3 Wochen) Lieferung meist in 3 Wochen. (E) Lieferung gegen Aufpreis. Info siehe Serviceteil. (48) Lieferung meist in 48 Stunden, bei Bestellung über 0180 - 53 100 (€ 0,12/Min. aus dem Festnetz der T-Com) oder www.quelle.de und überall bei QUELLE.

(5) - (9) 48 **WOHNSTIL Regale.** Kunststoff-Oberfläche mit Holzstruktur. **Mit Anleitung zum Selbstaufbau.**

5/ **Komplettes Eckregal.** bestehend aus den Angeboten 6-9. **Maße ca.:** Schenkellänge 140x120 cm, Höhe 55 cm. Langer Schenkel links oder rechts montierbar.

26 43 783	erlefb.	**139,95**
58 28 734	rustikal	**139,95**
89 29 571	buchefb.	**139,95**
89 29 617	weiß	**139,95**

6/ **Regal.** Maße ca.: B/H/T 60/55/19 cm.

89 29 530	erlefb.	**39,95**
46 47 150	rustikal	**39,95**
89 29 585	buchefb.	**39,95**
45 49 883	weiß	**39,95**

7/ **Regal.** Maße ca.: B/H/T 80/55/19 cm.

89 29 553	erlefb.	**49,95**
45 98 023	rustikal	**49,95**
89 29 591	buchefb.	**49,95**
89 29 629	weiß	**49,95**

8/ **Eckregal.** Maße ca.: Schenkellänge 40x40 cm, Höhe 55 cm.

89 29 569	erlefb.	**49,95**
63 88 692	rustikal	**49,95**
26 43 803	buchefb.	**49,95**
39 43 969	weiß	**49,95**

9/ **Eckabschluss, 2er-Pack.** Maße ca.: Schenkellänge 20x20 cm, Höhe 55 cm.

26 43 796	erlefb	**69,95**
40 81 896	rustikal	**69,95**
26 44 085	buchefb.	**69,95**
45 49 891	weiß	**69,95**

(10) - (12) In 3 Wochen **WOHNSTIL Tischgruppe** Stuhl und Tischgestell (außer Kulissentisch) Buche massiv, wahlweise buchefarben natur, erle- oder eichefarben rustikal gebeizt. Bezug 100% Baumwolle. Tischplatten, Einlegeplatten, Klappeinlage und Gestell des Kulissentisches mit Kunststoff-Oberfläche. **Tische mit Anleitung zum Selbstaufbau, Stühle aufgebaut.**

10/ E **Kulissentisch mit 3 Einlegeplatten** à 40 cm. Platte ca. 150x92 cm, ausziehbar bis zu einer Länge von 270 cm, Höhe ca. 75 cm.

92 78 580	buchefarben	**299,95**
12 08 432	erlefarben	**299,95**
92 41 028	rustikal	**299,95**

11/ E **Runder Tisch** mit Klappeinlage. **Maße ca.:** Platte Ø 90 cm, ausgezogen 125x90 cm, Höhe 74 cm.

20 93 988	buchefarben	**259,95**
93 20 880	erlefarben	**259,95**
61 08 611	rustikal	**259,95**

12/ **Stühle, 2er-Pack. In 3 Varianten erhältlich:**

Basis: B/H/T ca. 45/95/47 cm, Sitzhöhe ca. 46 cm.

06 91 108	buchefarben	**119,90**
38 21 759	erlefarben	**119,90**
61 30 484	rustikal	**119,90**

Extra: B/H/T ca. 46/100/50 cm, Sitzhöhe ca. 46 cm.

79 10 857	buchefarben	**139,90**
73 16 989	erlefarben	**139,90**
82 80 871	rustikal	**139,90**

Komfort: B/H/T ca. 46/100/50 cm, Sitzhöhe ca. 48 cm.

11 09 844	buchefarben	**159,90**
00 71 717	erlefarben	**159,90**
09 37 907	rustikal	**159,90**

• 3fach verlängerbar auf insgesamt 270 cm

(12) abgebildet: Komfort-Variante erlefarben

buchefarben

(12) abgebildet: Extra-Variante

(11) 259,95 Runder Tisch

rustikal

Basis: unser günstiges Standard-Modell für Preisbewusste

(12) **119,90** Stühle, 2er-Pack
entspricht pro Stuhl 59,95

Extra: aus stärkerem Material und mit höherer Rückenlehne

(12) **139,90** Stühle, 2er-Pack
entspricht pro Stuhl 69,95

Komfort: wie Extra, jedoch mit besonders hohem gesteptem Sitzpolster

(12) **159,90** Stühle, 2er-Pack
entspricht pro Stuhl 79,95

buchefb. erlefb. rustikal

buchefarben/ohne Profil

1-10 (in 3 Wochen) **WOHNSTIL Esszimmermöbel.** Kunststoffoberfläche Front wahlweise mit oder ohne Profil. Profilierte Front aus hochwertigem MDF. Schubkästen auf Metallauszügen. Hinter den Holztüren je 1 Einlegeboden. **Mit Anleitung zum Selbstaufbau.**		1/E **Vitrine, 2-türig** mit 2 Schubkästen.	2/E **4-türiges Highboard.** mit 5 Einlegeböden und 2 Schubkästen	3/E **3-türige Anrichte** mit 4 Schubkästen.	4/E **2-türige Anrichte** mit 4 Schubkästen.	5/E **2-türige Anrichte.**	6/B **Eckschrank.** Schenkellänge ca. 70x70 cm.	7/B **Schubkastenschrank** mit 4 Schubkästen.	8/B **Regal** mit 4 Einlegeböden. Passt zu beiden Fronten.	9/B **3-tlg. Regal-Set,** auch einzeln, waagrecht oder senkrecht hängbar	10/B **Hänge-regal.** Bisher ~~59,95~~
	B/H/T ca. cm	81/193/36	139/105/37	158/75/37	119/75/37	81/75/37	Höhe 75 cm	42/75/37	30/185/30	65/27/18 je Regalteil	119/29/30
	Ohne Profil/buchefb.	54 27 999	65 90 912	54 28 311	54 28 415	65 49 822	65 49 812	54 29 533	65 49 560	54 29 585	54 29 570
	Ohne Profil/erlefb.	63 70 525	11 27 021	54 30 667	54 30 679	65 48 617	54 30 682	54 30 701	54 30 713	54 30 729	65 48 607
	Ohne Profil/rustikal	54 30 062	32 70 283	62 38 678	54 30 080	63 70 098	54 30 108	54 30 135	65 48 627	57 85 965	54 30 651
		239,95	**179,95**	**199,95**	**149,95**	**89,95**	**85,95**	**79,95**	**79,95**	**59,95**	**49,95**
	Mit Profil/buchefb.	65 48 593	71 79 156	54 30 738	65 48 585	54 30 744	54 30 751	54 30 910	-	-	-
	Mit Profil/erlefb.	54 31 363	93 71 013	65 48 493	64 25 659	65 48 480	58 03 821	54 31 599	-	-	-
	Mit Profil/rustikal	54 30 959	65 26 286	54 30 964	54 30 989	54 30 992	54 31 012	54 31 039	-	-	-
		329,95	**279,95**	**299,95**	**229,95**	**125,95**	**115,95**	**115,95**	-	-	-

(in 3 Wochen) Lieferung meist in 3 Wochen. B E Lieferung gegen Aufpreis. Info siehe Serviceteil.
Bestellung über 0180 - 53 100 (€ 0,12/Min. aus dem Festnetz der T-Com) oder www.quelle.de und überall bei QUELLE.

PREISHIT, 50 JAHRE MÖBEL

Stoff beige: 100% Baumwolle

weiß schwarz buchefarben erlefarben rustikal

Stoff blau: 100% Baumwolle

weiß schwarz buchefarben erlefarben rustikal

Selbstaufbau Gilt für Angebote 1-15

(11) - (15) (in 4 Wochen) **WOHNSTIL Tischgruppe.** Wahlweise buchefarben, eichefarben rustikal oder erlefarben gebeizt bzw. schwarz oder weiß lackiert. Stuhl und Tischbeine aus massiver Buche. Tischplatte, Einlegeplatte und Auszüge mit pflegeleichter Kunststoff-Oberfläche. Stuhl in Sitz und Rücken gepolstert. Stoffbezug: 100% Baumwolle. **Mit Anleitung zum Selbstaufbau.**

	11/**Tischgruppe:** 1 runder Tisch und 4 Stühle		12/**Tischgruppe:** 1 rechteckiger Tisch und 4 Stühle.		13/ **Tisch, rund.** Ø ca. 92 cm, ausgezogen ca. 126x92 cm. H. ca. 75 cm.	14/ **Tisch, eckig.** Ca. 110x70 cm, ausgezogen ca. 170x70 cm. H. ca. 75 cm.	15/ **Stuhl, 2er-Pack.** B/H/T ca. 45/96/49 cm, Sitzhöhe ca. 46 cm.	
	Stoff beige	Stoff blau	Stoff beige	Stoff blau			Stoff beige	Stoff blau
buchefb.	45 53 710	36 82 927	70 12 449	36 82 936	77 75 048	20 94 457	77 74 845	77 74 481
rustikal	38 90 483	36 83 180	38 81 753	77 73 998	36 83 245	08 37 706	36 83 341	05 69 420
erlefb.	12 91 833	42 82 420	77 70 740	77 70 582	21 05 371	12 92 079	73 66 235	53 56 743
schwarz	63 36 787	62 52 922	36 89 969	77 68 072	77 66 313	77 66 146	46 49 577	77 65 872
weiß	36 91 874	70 97 419	21 05 390	77 36 837	62 53 803	73 42 269	77 65 703	03 23 062
	279,95	**279,95**	**279,95**	**279,95**	**99,95**	**99,95**	**119,90**	**119,90**

* QUELLE ist umsatzstärkster Anbieter für Möbel im deutschen Versandhandel

①-⑨ in 3 Wochen **WOHNSTIL Eckbankgruppe und Tischgruppe.** Nussbaum-, mahagoni-, eichefarben rustikal oder natur gebeizt. Sitz und Rücken gepolstert. Veloursbezug aus 100% Polyacryl. Stuhl, Tischuntergestell und Wangenabschlüsse Buche massiv. Bankteile links und rechts montierbar. **Mit Anleitung zum Selbstaufbau, Stühle und Hocker aufgebaut.**

	1/ **Eckbankgruppe:** 1 Eckbank, Schenkellänge ca. 120x120 cm, 1 eckiger Tisch, ca. 70x70 cm, und 2 Stühle.	2/ **Eckbankgruppe:** 1 Eckbank, Schenkellänge ca. 120x 160 cm, 1 eckiger Tisch, ca. 110x70 cm, und 2 Stühle. Bankteile links und rechts montierbar.	3/ **Tisch-gruppe:** 1 ovaler Tisch und 4 Stühle.	4/ **Ovaler Tisch** mit Einlegeplatte. Verlängerbar auf ca. 180 cm.	5/ **Runder Tisch** mit Einlegeplatte, verlängerbar auf 120x90 cm.	6/ **Eckiger Tisch** mit 2 Auszügen. Ausziehbar auf ca. 170 cm.	Ausziehbar auf ca. 122 cm.	7/ **Stuhl, 2er-Pack.** Sitzhöhe 47 cm.	8/ **Armlehn-stuhl.** Sitzhöhe 47 cm.	9/ **Hocker.**
B/H/T ca. cm				L/B/H 135/92/73	Ø 90, H.75	L/B/H 110/70/75	L/B/H 70/70/75	46/95/51	51/95/51	50/46/42
rustikal	90 80 689	31 55 034	41 90 490	07 55 866	55 90 713	33 15 351	68 30 345	61 64 380	11 99 550	41 49 036
nussbaumfarben	88 03 548	87 29 859	29 29 098	07 55 919	97 03 856	12 93 163	62 04 403	14 69 740	12 69 035	75 54 627
mahagonifarben	19 65 192	83 98 816	07 55 906	81 25 079	84 19 495	20 47 222	90 14 554	61 64 927	98 95 092	39 56 336
natur	83 91 704	07 55 880	78 80 329	50 83 362	17 98 696	07 55 890	37 08 915	61 64 391	56 23 224	91 63 806
	499,- E	**549,-** E	**449,-** E	**199,95** E	**159,95**	**139,95**	**119,95**	**149,90**	**99,95**	**59,95**

⑩-⑫ 48 **WOHNSTIL Regal** mit Kunststoff-Oberfläche. H/T ca. 63/20 cm.
Mit Anleitung zum Selbstaufbau.
10/ **Komplettes 5-tlg. Eckregal**: 2 Regale, 1 Eckteil, 2 Abschlussregale.

Schenkellänge ca. cm	**119x119**	**159x119**
rustikal	94 56 865	11 98 385
nussbaumfb.	11 98 395	91 61 627
mahagoni	23 74 568	97 47 519
natur	30 91 929	45 77 266
	je **149,95**	je **169,95**

11/ **Regal.**	**Breite ca. 60 cm**	**Breite ca. 100 cm**
rustikal	28 64 665	70 70 854
nussbaumfb	11 98 409	16 75 844
mahagoni	32 72 034	78 80 288
natur	28 45 966	25 85 009
	je **49,95**	je **65,95**

12/ **Abschlussregal, 2er-Pack.** Schenkellänge ca. 20 cm.

rustikal	49 13 763
nussbaumfarben	33 27 660
mahagonifarben	36 68 406
natur	61 46 160
	je **69,95**

Selbstaufbau
Gilt für Angebote 1-6, 10-21

in 2 Wochen in 3 Wochen Lieferung meist in 2 bzw. 3 Wochen. 48 Lieferung meist in 48 Stunden. B E Lieferung gegen Aufpreis. Info siehe Serviceteil.
Bestellung über 0180 - 53 100 (€ 0,12/Min. aus dem Festnetz der T-Com) oder www.quelle.de und überall bei QUELLE.

(13)-(15) in 3 Wochen **WOHNSTIL Eckbankgruppe.** wahlweise eichefarben rustikal oder natur gebeizt. Velours-Bezug aus 49% Polyacryl, 30% Polyester, 21% Viskose. Chenile-Bezug aus 40% Polyacryl, 33% Polyester, 21% Viskose. Eckbank mit 2 Truhen, Eiche/Buche teilmassiv. Stuhl, **Maße ca.:** Höhe 88 cm, Sitzhöhe 47 cm. Eiche teilmassiv. Tischplatte und Auszüge Eiche furniert. Untergestell Buche massiv. **Mit Anleitung zum Selbstaufbau, Stühle aufgebaut.**

13/ **Eckbankgruppe.** Eckbank, 1 Tisch und 2 Stühle. Bankteile beidseitig montierbar. Schenkellänge ca.: 180x140 cm.

Velours (grün):

07 46 562	rustikal	**799,-**
28 24 203	natur	**869,-**

Chenile (beige):

50 09 643	rustikal	**799,-**
69 54 400	natur	**869,-**

14/ **Tisch mit 2 verdeckten Auszügen. Maße ca.:** Plattengröße 120x75 cm. Ausgezogen 194x75 cm. Höhe 75 cm.

64 59 305	rustikal	**229,95**
18 72 939	natur	**249,95**

15/ **Stuhl. Maße ca.:** B/H/T 44/88/50 cm. Sitzhöhe 47cm.

Velours (grün):

23 92 452	rustikal	**149,95**
52 94 663	natur	**159,95**

Chenile (beige):

23 12 545	rustikal	**149,95**
12 69 255	natur	**159,95**

(16)-(22) in 2 Wochen **WOHNSTIL Esszimmermöbel.** Kunststoff-Oberfläche mit Aufleistungen oder hochwertig profilierte Front im Landhaus-Stil. Wahlweise weiß, eichefarben natur oder rustikal. Hinter den Türen je 1 Einlegeboden. **Mit Anleitung zum Selbstaufbau.**

	16/ **2-tür. Wandschrank.** B/H/T ca. 77/77/32 cm	17/ **3-tür. Wandschrank.** B/H/T ca. 114/77/32 cm	18/ **2-türige Anrichte.** B/H/T ca. 79/85/49 cm		19/ **3-türige Anrichte.** B/H/T ca. 117/85/49 cm.		20/ **4-türige Anrichte.** B/H/T ca. 156/85/49 cm.		21/ **Eckregal.** B/H/T ca. 49/85/49 cm, Schenkellänge 75x75 cm. Separat stellbar.	22/ **Abschlussregal.** B/H/T ca. 28/85/46 cm. Schenkellänge 75x75 cm. Links und rechts anstellbar.
			Mit Aufleistungen	**Landhaus-Stil**	**Mit Aufleistungen**	**Landhaus-Stil**	**Mit Aufleistungen**	**Landhaus-Stil**		
natur	66 39 229	45 83 246	99 51 053	52 09 724	21 94 841	71 80 898	77 51 888	81 43 135	20 41 682	55 64 332
rustikal	47 49 088	40 64 304	27 82 556	52 09 714	71 34 933	83 24 363	22 52 519	16 62 669	80 31 922	64 67 886
weiß	92 35 511	28 61 061	11 70 816	52 09 736	11 70 829	18 32 488	43 90 195	72 08 340	01 18 830	28 02 620
	je **129,95**	je **159,95**	je **149,95**	je **169,95**	je **199,95**	je **239,95**	je **269,95**	je **299,95**	je **99,95**	je **59,95**

* QUELLE ist umsatzstärkster Anbieter für Möbel im deutschen Versandhandel

Eine richtig bequeme Runde dank RATENKAUF jetzt schon ab 21,20* im Monat

STÜHLE EICHE MASSIV

(5) Stuhl natur/terrakotta

(3)

Abb.: natur, bisher für ~~1079,-~~ jetzt 879,-

(1) Tischgruppe 5tlg., rustikal
bisher ab ~~999,-~~
ab 799,-*

Wir feiern 50 Jahre Möbel | Für Sie um 200,- reduziert

*RATENKAUF:
Bleiben Sie finanziell flexibel!

Gönnen Sie sich diese Tischgruppe und bezahlen Sie bequem in 48 Raten.

Monatliche Rate ab 21,20

Ratenkauf-Preis ab 1017,61

Effektiver Jahreszins 13,14%. Weitere Infos auf den Service-Seiten oder www.quelle.de

rustikal/ beige

EICHE TEIL-MASSIV

• Mit 2 Truhen

(2) Eckbankgruppe
bisher ~~1299,-~~
999,-

185 cm
155 cm

Wir feiern 50 Jahre Möbel | Für Sie um 300,- reduziert

(4)

(5) Bisher ~~169,95~~
149,95
Stuhl

(1)-(5) in 4 Wochen **WOHNSTIL Tischgruppe und Eckbankgruppe** eichfarben natur oder rustikal gebeizt. Stuhlgestell und Tischuntergestell Eiche massiv. Tischplatten, Klappeinlage und Auszüge Eiche furniert. Eckbank mit 2 Truhen. Stoffbezug: bei terakotta aus 45% Polyacryl, 35% Polyester, 20% Baumwolle; bei beige aus 72% Polyester, 28% Polyacryl. Maße der Eckbank ca.: Schenkellänge 155x185 cm, Höhe 95 cm, Sitzhöhe 48 cm. Bankteile wahlweise links oder rechts verwendbar. **Mit Anleitung zum Selbstaufbau.**

1/ E **Tischgruppe, 5-tlg.:** 1 runder Tisch und 4 Stühle.

24 01 949	rustikal/ beige	~~999,-~~	**799,-**
58 12 322	rustikal/ terrakotta	~~999,-~~	**799,-**
66 26 387	natur/ beige	~~1079,-~~	**879,-**
92 29 046	natur/ terrakotta	~~1079,-~~	**879,-**

2/ E **Eckbankgruppe:** 1 Eckbank, 1 rechteckiger Tisch und 2 Stühle.

61 58 575	rustikal/ beige	~~1299,-~~	**999,-**
20 65 947	rustikal/ terrakotta	~~1299,-~~	**999,-**
67 58 678	natur/ beige	~~1399,-~~	**1099,-**
37 20 574	natur/ terrakotta	~~1399,-~~	**1099,-**

3/ E **Runder Tisch mit Klappeinlage.**
Maße ca.: Plattengröße ø 100 cm, ausgezogen 130x100 cm, Höhe 75 cm.

30 52 279	rustikal	~~479,95~~	**379,95**
12 65 014	natur	~~499,95~~	**399,95**

Selbstaufbau:
Gilt für die Angebote 1-5

in 4 Wochen Lieferung meist in 4 Wochen. B E Lieferung gegen Aufpreis. Info siehe Serviceteil.
Bestellung über 0180 - 53 100 (€ 0,12/Min. aus dem Festnetz der T-Com) oder www.quelle.de und überall bei QUELLE.

Aufgebaut geliefert

Alle Einzelschränke dieser Doppelseite liefern wir Ihnen fertig zusammengebaut ins Haus.

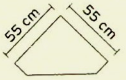

• Eckvitrine

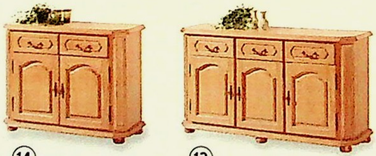
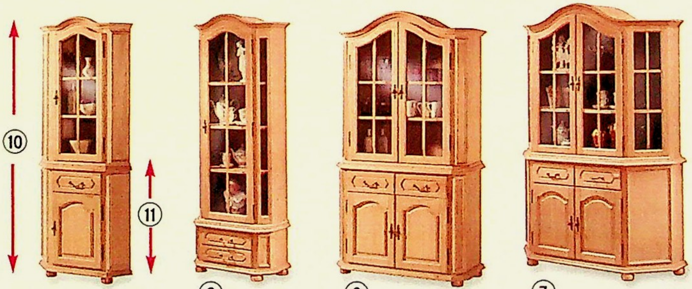

natur

4/ **Eckiger Tisch mit 2 Auszügen. Maße ca.:** Plattengröße 130x83 cm, ausgezogen 210x83 cm, Höhe 75 cm.

29 08 875	rustikal	~~449,95~~	**349,95**
05 95 789	natur	~~469,95~~	**369,95**

5/ **Stuhl. Maße ca.:** B/H/T 55/96/68 cm, Sitzhöhe 48 cm.

62 52 908	rustikal/ beige	~~169,95~~	**149,95**
07 30 024	rustikal/ terrakotta	~~169,95~~	**149,95**
93 75 228	natur/ beige	~~184,95~~	**164,95**
39 55 193	natur/ terrakotta	~~184,95~~	**164,95**

⑥ - ⑮ (in 4 Wochen) **WOHNSTIL Esszimmermöbel.** Eiche teilmassiv, wahlweise eichefarben natur oder rustikal gebeizt. Schubkästen auf Metallschienen (außer bei der Eckvitrine). Hinter den Holztüren je 1 Einlegeboden. **Lieferung erfolgt aufgebaut ins Haus.**

6/ **3-türiges Buffet.** Maße ca.: B/H 158/197 cm, Tiefe Oberteil 38 cm, Tiefe Unterteil 44 cm.

21 37 684	rustikal	**599,-**
41 86 692	natur	**679,-**

7/ **2-türige Trapezvitrine.** Maße ca.: B/H/T 146/197/44 cm.

01 40 337	rustikal	**599,-**
66 09 650	natur	**679,-**

8/ **2-türiger Vitrinenschrank.** Maße ca.: B/H 114/197 cm, Tiefe Oberteil 38 cm, Tiefe Unterteil 44 cm.

71 91 847	rustikal	**549,-**
73 17 558	natur	**619,-**

9/ **1-türige Sammlervitrine.** Maße ca.: B/H/T 75/197/36 cm.

68 33 082	rustikal	**399,95**
18 29 226	natur	**449,95**

10/ **Eckvitrine.** Schubkasten auf Holzleisten. Maße ca.: Höhe 192 cm, Schenkellänge 55x55 cm.

58 49 413	rustikal	**399,95**
75 59 389	natur	**449,95**

11/ **1-türiger Eckschrank.** Maße ca.: Höhe 84 cm, Schenkellänge 55x55 cm.

58 49 654	rustikal	**199,95**
62 54 784	natur	**229,95**

12/ **4-türige Anrichte.** B/H/T ca. 195/84/44 cm.

66 18 889	rustikal	**499,-**
58 52 087	natur	**559,-**

13/ **3-türige Anrichte.** B/H/T ca. 154/84/44 cm.

60 57 444	rustikal	**399,95**
75 59 218	natur	**449,95**

14/ **2-türige Anrichte.** B/H/T ca. 110/84/44 cm.

37 95 175	rustikal	**299,95**
45 31 442	natur	**339,95**

15/ **Hängevitrine.** Maße ca.: B/H/T 139/77/31 cm.

68 87 529	rustikal	**279,95**
06 66 327	natur	**319,95**

① - ⑤ in 3 Wochen **WOHNSTIL**

Eckbankgruppe, wahlweise eichefarben natur oder rustikal gebeizt. Stoffbezug: 100% Polyester. **Eckbank:** Eiche teilmassiv/Eiche furniert. **Tisch:** Eiche teilmassiv. Platte, Auszüge und Wangen Eiche furniert. **Stuhl:** Gestell Eiche massiv, Sitz mit Federkern, Rücken mit Schaumstoff-Polsterung. **Lieferung mit Aufbau.**

1/ E **Eckbankgruppe:** 1 Eckbank, 1 Tisch und 2 Stühle.

65 26 507	rustikal	999,-
58 47 490	natur	1079,-

2/ E **Eckbank mit 2 Truhen.** Maße ca.: Schenkellänge 193x153 cm, Höhe 86 cm, Sitzhöhe 48 cm. Bankteile wahlweise links oder rechts montierbar.

50 73 573	rustikal	739,-
02 38 116	natur	779,-

3/ E **Tisch mit 2 Auszügen.** Maße ca.: Plattengröße 120x80 cm, ausgezogen 180x80 cm, Höhe 75 cm.

Selbstaufbau
Gilt für Ang. 7 und 8

in 3 Wochen Lieferung meist in 3 Wochen. B E Lieferung gegen Aufpreis. Info siehe Serviceteil.
Bestellung über 0180 - 53 100 (€ 0,12/Min. aus dem Festnetz der T-Com) oder www.quelle.de und überall bei QUELLE.

5-teilige Tischgruppe dank RATENKAUF zusammen nur 23,56* im Monat

12 96 014	rustikal	299,95
13 73 878	natur	319,95

4/ **Armlehnstuhl.** B/H/T ca. 57/95/53 cm, Sitzhöhe 50 cm.

41 86 592	rustikal	189,95
75 73 420	natur	199,95

5/ **Stuhl.** B/H/T ca. 46/95/53 cm. Sitzhöhe 50 cm.

12 96 026	rustikal	149,95
05 91 150	natur	159,95

6 - 8 in 3 Wochen **WOHNSTIL Tischgruppe.** Stuhl und Gestell der Kulissentische Eiche massiv. Wahlweise eichefarben rustikal oder natur gebeizt. Tischplatten und Einlegeplatten furniert. Einlegeplatte je 40 cm. Stuhl im Sitz mit Wellenunterfederung, Rücken gepolstert. Veloursbezug in Beige aus 100% Polyacryl. **Tische und Armlehnstühle mit Anleitung zum Selbstaufbau.**

6/ B **Stuhl.** B/H/T ca. 48/100/60. Sitzhöhe 51 cm.

83 65 650	rustikal/beige	129,95
14 63 670	natur/beige	139,95

7/ B **Armlehnstuhl.** B/H/T ca. 58/100/ 60 cm. Sitzhöhe ca. 51 cm.

96 60 512	rustikal/beige	149,95
19 65 878	natur/beige	159,95

8/ E **Kulissentisch mit 2 Einlegeplatten,** Plattengröße ca. 140/220x90 cm, Höhe ca. 75 cm.

07 95 712	rustikal	399,95
99 95 121	natur	439,95

E **Kulissentisch mit 3 Einlegeplatten,** Plattengröße ca. 160/280x100 cm, Höhe ca. 75 cm.

15 56 243	rustikal	499,-
53 40 589	natur	539,-

9 - 14 in 3 Wochen **WOHNSTIL Esszimmer,** wahlweise nussbaumfarben antik oder kirschbaumfarben gebeizt. Esszimmermöbel teilmassiv, hinter den Holztüren je 1 Boden. Tischplatte und Klappeinlage furniert. Tischkanten aus massivem Holz. Stuhl und Tischuntergestell aus massiver Buche. Stuhl in Sitz und Rücken mit Schaumstoffpolsterung. Bezug: Gobelin aus 78% Baumwolle, 22% Polyester, Velours aus 100% Polyacryl, Stoff gestreift aus 100% Polyester. **Lieferung mit Aufbau.**

9/ E **3-türige Anrichte** mit 3 Schubkästen. **Maße ca.:** B/H/T 140/79/38 cm. bisher ~~529,-~~

17 91 707	nussbaumfarben	499,-
17 91 801	kirschbaumfarben	499,-

10/ E **Tischgruppe:** 1 Tisch und 4 Stühle. Tisch mit Klappeinlage, Platte Ø ca. 80 cm, ausgezogen 114x80 cm, Höhe ca. 78 cm.

	nussbaumfb.	kirschbaumfb.
Gobelin	00 82 408	18 40 504
Velours	39 31 188	63 53 282
	888,-	888,-
Gestreift	05 07 521	17 65 178
	928,-	928,-

kirschbaumfb./ Velours

kirschbaumfarben/gestreift

13 ab 499,- Ovaler Tisch

11/ E **Runder Tisch** mit Klappeinlage. **Maße ca.:** Platte ø 100 cm, ausgezogen 138x100 cm. Höhe 78 cm.

81 26 214	nussbaumfarben	429,-
18 88 597	kirschbaumfarben	429,-

12/ B **Stühle, 2er-Pack, Maße ca.:** B/H/T 48/107/56 cm. Sitzhöhe 50 cm.

	nussbaumfb.	kirschbaumfb.
Gobelin	08 25 509	88 78 478
Velours	63 29 119	82 69 617
	259,90	259,90
Gestreift	29 50 407	39 58 384
	269,90	269,90

13/ E **Tisch oval,** Plattengröße ca. 135x90 cm, Höhe ca. 78 cm.

Mit fester Platte

79 56 455	nussbaumfarben	499,-
86 89 667	kirschbaumfarben	499,-

Mit Klappeinlage, ausgezogen ca. 173x90 cm.

23 71 277	nussbaumfarben	659,-
78 68 187	kirschbaumfarben	659,-

14/ **Hocker.** B/H/T 48/44/34 cm.

	nussbaumfb.	kirschbaumfb.
Gobelin	17 31 657	83 88 161
Velours	87 91 206	96 56 048
	69,95	69,95
Gestreift	05 07 597	44 17 487
	75,95	75,95

Fortsetzung rechts

*QUELLE ist umsatzstärkster Anbieter für Möbel im deutschen Versandhandel

Holen Sie sich die ganze Auswahl der Nr. 1*

Spezialkatalog-Anforderung auf Seite 119

①-⑫ (In 3 Wochen) **WOHNSTIL**
Esszimmermöbel aus massiver Kiefer, wahlweise natur lackiert oder gelaugt und geölt. Hinter den Türen je 1 Einlegeboden. **Mit Anleitung zum Selbstaufbau.**

1/(B)(E)**Buffet**, unten 3 Türen, oben 2 Türen und 1 offenes Fach. B/H/T ca. 130/199/42 cm.

47 89 338	natur	299,95
49 88 258	gelaugt/geölt	299,95

2/(B)(E)**Buffet**, unten und oben je 2 Türen. B/H/T ca. 88/199/42 cm.

41 94 289	natur	279,95
95 43 656	gelaugt/geölt	279,95

3/(B)(E)**Eckschrank inkl. Aufsatzvitrine.** Schenkellänge ca. 48x48, Höhe ca. 199 cm.

11 83 393	natur	279,95
50 63 751	gelaugt/geölt	279,95

4/(B)(E)**Brotschrank.** B/H/T ca. 90/119/40 cm.

23 34 728	natur	279,95
77 27 416	gelaugt/geölt	279,95

5/(B)(E)**3-türige Anrichte.** B/H/T ca. 130/88/42 cm.

78 53 339	natur	219,95
79 68 094	gelaugt/geölt	219,95

6/(B)(E)**2-türige Anrichte.** B/H/T ca. 88/88/42 cm.

27 11 011	natur	179,95
97 07 664	gelaugt/geölt	179,95

7/(B)(E)**Eckschrank.** Schenkellänge ca. 48x48, H. 88 cm.

37 62 741	natur	179,95
11 83 402	gelaugt/geölt	179,95

8/**Tellerregale** H/T ca. 40x20 cm.
Breite ca. 90 cm

88 41 631	natur	55,95
40 19 155	gelaugt/geölt	55,95

Breite ca. 120 cm

95 43 926	natur	65,95
92 94 848	gelaugt/geölt	65,95

9/(B)(E)**Eckbank** mit 2 Truhen. Schenkellänge ca. 123x163, Höhe ca. 86 cm. Sitzhöhe ca. 44 cm. Bankteile links oder rechts montierbar.

63 26 875	natur	199,95
11 83 434	gelaugt/geölt	199,95

10/(B)(E)**Tische.** Höhe ca. 77 cm.
Plattengröße ca. 110x70 cm, passend zur Eckbank, Angebot 9.

16 33 636	natur	119,95
27 67 839	gelaugt/geölt	119,95

Plattengröße ca. 120x80 cm

98 24 867	natur	169,95
51 76 049	gelaugt/geölt	169,95

Mit Einlegeplatte. Plattengröße ca. 120/160x80 cm

23 59 108	natur	199,95
11 83 444	gelaugt/geölt	199,95

11/(B)(B)**Stühle, 2er Pack.** Maße ca.: B/H/T 43/99/49 cm. Sitzhöhe 43 cm.

27 47 325	natur	99,90
64 80 112	gelaugt/geölt	99,90

12/ **Sitzkissen.** Bezug aus 80% Polyester, 20% Baumwolle.
Eckbankkissen-Set, 3-teilig

63 68 001	grün	69,95
32 97 954	blau	69,95

Stuhlkissen-Set, 2er-Pack

77 27 187	grün	39,95
26 42 206	blau	39,95

⑬-⑰ (In 3 Wochen) **WOHNSTIL**
Tischgruppe. Stühle aus Peddigrohr-Geflecht, honigfarben oder kolonial-

Selbstaufbau
Gilt für Ang. 1-11,13,14,18

(In 3 Wochen) Lieferung meist in 3 Wochen. (B) (E) Lieferung gegen Aufpreis. Info siehe Serviceteil.
Bestellung über 0180 - 53 100 (€ 0,12/Min. aus dem Festnetz der T-Com) oder www.quelle.de und überall bei QUELLE.

braun gebeizt und lackiert. **Tische mit Anleitung zum Selbstaufbau.**

13/ **Tischgruppe:** 1 runder Tisch, 4 Stühle, 2 x 2er-Pack Sitzkissen (Ang. 17, beige).

Tisch mit Holzplatte

78 13 952	honigfarben	**399,95**
95 41 071	kolonialbraun	**399,95**

Tisch mit Glasplatte

57 94 310	honigfarben	**419,95**
02 88 861	kolonialbraun	**419,95**

14/ **Runder Tisch.**
Maße ca.: Ø 104 cm, Höhe 77 cm.

Mit Holzplatte

71 58 029	honigfarben	**139,95**
71 60 726	kolonialbraun	**139,95**

Mit Glasplatte

48 08 855	honigfarben	**159,95**
50 76 927	kolonialbraun	**159,95**

15/ **Armlehnstuhl.** Maße: B/H/T 58/100/68 cm, Sitzhöhe ca. 46 cm.

83 20 767	honigfarben	**79,95**
13 27 021	kolonialbraun	**79,95**

16/ **Stuhl.** Maße ca.: B/H/T 51/100/58 cm, Sitzhöhe ca. 46 cm.

17 07 837	honigfarben	**69,95**
53 02 415	kolonialbraun	**69,95**

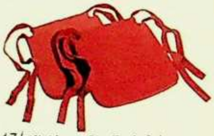

17/ **Sitzkissen,2er-Pack.** Beige 100% Baumwolle, terrakotta 100% Polyester.

90 03 878	beige	**29,95**
57 11 622	terrakotta	**35,95**

Sitzkissen, 4er-Pack.

28 50 743	beige	**49,95**
03 58 628	terrakotta	**59,95**

(18) - (21) (in 3 Wochen) **WOHNSTIL Esszimmermöbel.** Tisch aus massiver Kiefer. Rattanstühle aus Peddigrohr-Geflecht. Füße und Armlehnen aus massivem Holz. **Tisch mit Anleitung zum Selbstaufbau.**

18/ **Tisch.** Höhe 76 cm. Ansteckplatten je ca. 40x90 cm.

Plattengröße 140x90 cm.
Ohne Ansteckplatten.

03 29 927	natur	**199,95**
78 24 292	dunkel	**199,95**

Mit 2 Ansteckplatten.

55 31 541	natur	**269,95**
80 26 491	dunkel	**269,95**

Plattengröße 160x90 cm.
Ohne Ansteckplatten.

65 47 200	natur	**249,95**
48 54 356	dunkel	**249,95**

Mit 2 Ansteckplatten.

87 93 228	natur	**319,95**
22 78 747	dunkel	**319,95**

19/ **Rattanstuhl mit Massivholz-Armlehnen.** Maße ca.: B/H/T 57/107/68 cm, Sitzhöhe 47 cm.

71 98 557	natur	**155,-**
61 17 939	dunkel	**155,-**

20/ **Rattanstuhl.** Maße ca.: B/H/T 48/107/57 cm, Sitzhöhe 47 cm.

21 53 624	natur	**115,-**
65 21 220	dunkel	**115,-**

21/ **Sitzkissen, 2er-Pack.** 100% Baumwolle.

04 74 948	kariert	**35,95**
85 08 132	beige	**35,95**

③ 499,-
Schrank mit 1 Glastür

①-⑧ (in 3 Wochen) **WOHNSTIL Esszimmermöbel** aus massivem Holz, wahlweise in kolonialbraun oder naturfarben gelaugt. Gläser mit Facettenschliff. **Wir liefern alle Einzelschränke fertig zusammengebaut ins Haus. Tische und Hussenstühle mit Anleitung zum Selbstaufbau.**

1/ E **Vitrinenschrank** mit 3 Einlegeböden. Wahlweise mit Glas- oder Holztüren. **Maße ca.:** B/H/T 115/190/50 cm.

Mit Glastüren:

39 37 981	braun	599,-
91 73 315	natur	599,-

Mit Holztüren:

65 46 775	braun	599,-
90 92 454	natur	599,-

2/ E **Anrichte** mit 2 Türen und 10 Schubkästen. **B/H/T ca.** 180/96/46 cm.

29 01 867	braun	~~599,-~~ 499,-
43 97 785	natur	~~599,-~~ 499,-

3/ E **Schrank** mit 1 Glastür und 6 Schubkästen. **B/H/T ca.** 87/153/46 cm.

96 09 970	braun	499,-
05 51 665	natur	499,-

4/ E **Spiegel. B/H/T ca.** 176/80/5 cm.

00 27 858	braun	189,95
91 86 210	natur	189,95

5/ E **Tisch.** Höhe ca.: 78 cm. Ansteckplatte je ca.: 48x90 cm.

160x90 cm, ohne Ansteckplatten:

90 01 513	braun	259,95
71 62 676	natur	259,95

160x90 cm, mit Ansteckplatten:

03 08 004	braun	329,95
87 48 656	natur	329,95

180x90 cm ohne Ansteckplatten:

44 85 675	braun	289,95
61 98 670	natur	289,95

180x90 cm, mit Ansteckplatten:

63 20 228	braun	359,95
07 66 752	natur	359,95

6/ E **Tisch** rund, aus geflochtenem Rattan. **Maße ca.:** Ø Platte ca.: 108 cm. Höhe ca.: 73 cm.

Mit Holzplatte:

67 63 327	braun	159,95
72 31 073	natur	159,95

Mit Glasplatte:

05 63 267	braun	179,95
32 00 836	natur	179,95

7/ **Hussenstuhl 2er-Pack. Maße ca.:** B/H/T 43/95/50 cm, Sitzhöhe 47 cm, Bezug aus 100% Polyester, abziehbar und bei 30° waschbar.

11 80 294	braun/terrak.	149,90
64 68 418	natur/terrak.	149,90
88 81 498	braun/beige	149,90
20 34 070	natur/beige	149,90

8/ B **Stuhl** aus geflochtenem Rattan. **Maße ca.:** B/H/T 72/81/63 cm. Sitzhöhe 45 cm. Kissenbezug aus 100% Baumwolle.

Ohne Kissen:

69 16 404	braun	99,95
20 50 570	natur	99,95

Mit Kissen:

31 87 377	braun	119,95
14 67 053	natur	119,95

(in 3 Wochen) Lieferung meist in 3 Wochen. B E Lieferung gegen Aufpreis. Info siehe Serviceteil.
Bestellung über 0180 - 53 100 (€ 0,12/Min. aus dem Festnetz der T-Com) oder www.quelle.de und überall bei QUELLE.

⑫ Anrichte mit Spiegelaufsatz

⑨ - ⑯ (in 3 Wochen) **WOHNSTIL Esszimmermöbel.** Aus massivem Kiefernholz, wahlweise natur lackiert oder gelaugt/geölt. Hinter den Türen je 1 Einlegeboden. Schubkästen auf leichtgängigen Metallschienen. Stoffbezug aus 50% Baumwolle, 50% Polyester. **Lieferung mit Anleitung zum Selbstaufbau.**

9/ E **Buffet. Maße ca.:** B/H/T 138/192/42 cm.

88 88 209	natur	**449,-**
04 24 840	gelaugt/geölt	**449,-**

10/ E **Eckvitrine. Maße ca.:** Schenkellänge ca. 55x55 cm, Höhe ca. 190 cm.

78 64 289	natur	**299,95**
13 97 055	gelaugt/geölt	**299,95**

11/ E **Highboard** mit 4 Schubkästen. Wahlweise mit oder ohne Aufsatz.

Ohne Aufsatz. B/H/T 132/139/41 cm.

98 86 761	natur	**399,95**
35 44 149	gelaugt/geölt	**399,95**

Mit Aufsatz. B/H/T 132/175/41 cm.

28 57 509	natur	**449,95**
02 55 321	gelaugt/geölt	**449,95**

12/ E **Anrichte** mit 6 Schubkästen. Wahlweise mit oder ohne Spiegelaufsatz.

Ohne Aufsatz. B/H/T ca. 132/79/42 cm.

81 39 179	natur	**249,95**
19 60 519	gelaugt/geölt	**249,95**

Mit Aufsatz. B/H/T ca. 132/115/42 cm.

78 39 389	natur	**319,95**
73 63 964	gelaugt/geölt	**319,95**

13/ E **Runder Tisch** mit Einlegeplatte. **Maße ca.:** Plattengröße Ø 110, ausgezogen 160x110 cm, Höhe 77 cm.

74 51 139	natur	**349,95**
53 21 049	gelaugt/geölt	**349,95**

14/ E **Ovaler Tisch** mit Einlegeplatte. **Maße ca.:** Plattengröße 160x98, ausgezogen 207x98 cm, Höhe 75 cm.

63 97 636	natur	**329,95**
54 81 885	gelaugt/geölt	**329,95**

15/ B **Armlehnstühle, 2er-Pack. Maße ca.:** B/H/T ca. 58/98/51, Sitzhöhe 48 cm.

Bezug blau, bisher: ~~229,90~~

23 94 846	natur	**199,90**
15 62 612	gelaugt/geölt	**199,90**

Bezug terrakotta, bisher: ~~229,90~~

59 66 435	natur	**199,90**
67 02 274	gelaugt/geölt	**199,90**

16/ B **Stühle, 2er-Pack. Maße ca.:** B/H/T 46/98/50 cm, Sitzhöhe 48 cm.

Bezug blau, bisher: ~~169,90~~

06 34 839	natur	**149,90**
63 24 035	gelaugt/geölt	**149,90**

Bezug terrakotta, bisher: ~~169,90~~

85 54 269	natur	**149,90**
62 69 832	gelaugt/geölt	**149,90**

Selbstaufbau
Gilt für Ang. 5-7, 9-16

- Highboard mit und ohne Aufsatz erhältlich

Alle 16 Elemente gibt's in 6 topaktuellen Farben

①-⑯ (in 3 Wochen) **WOHNSTIL Anbauküche.** Pflegeleichte Kunststoff-Oberfläche. Arbeitsplatten Steindekor, ca. 3 cm stark.
Wir liefern alle Einzelschränke aufgebaut ins Haus.

1-16/ WOHNSTIL Anbauküche.

1/ (E) **4-teilige Anbauküche, wie Abbildung:** bestehend aus den Ang. 4 (Hängeschrank), 9 (Seitenschrank), 12 (Unterschrank) und 13 (Spülschrank). Die Unterscheidung rechts bzw. links bezieht sich auf die Ausführung des Seitenschrankes. In 2 Tiefen.

B/H/**T** ca. cm	rechts 250/200/**50**	links	rechts 250/200/**60**	links
blau/buchefb.	06 32 897	55 53 103	35 39 359	96 88 163
buchefarben	06 63 813	85 36 834	96 61 037	42 66 901
blau/anthrazit	42 16 312	97 21 126	10 68 581	87 72 365
gelb/alufb.	89 60 576	09 88 977	51 67 453	96 26 525
rot/anthrazit	62 50 384	62 16 763	83 68 335	54 99 779
	399,80	**399,80**	**509,80**	**509,80**
weiß	09 68 090	08 54 279	74 54 607	34 70 696
	279,80	**279,80**	**399,80**	**399,80**

2+3/ Hängeschränke, ohne Wandmontage.

2/ (E) **2-teiliges Set,** bestehend aus Ang. 4 (Hängeschrank) und Ang. 12 (Unterschrank).

3/ 1-türig, 1 Einlegeboden.

B/H/**T** ca. cm	Tiefe Unterschrank **50** cm	**60** cm	rechts 50/57/34	links
blau/buchefarben	36 00 479	40 77 310	86 47 473	27 79 931
buchefarben	02 25 492	48 15 448	97 55 332	64 83 910
blau/anthrazit	89 68 126	31 38 656	38 71 269	86 10 383
gelb/alufarben	40 60 847	31 01 945	46 49 822	48 99 482
rot/anthrazit	93 50 227	94 26 574	95 66 247	41 32 697
	199,90	**229,90**	**69,95**	**69,95**
weiß	05 17 585	18 47 390	93 37 188	61 53 684
	179,90	**199,90**	**55,95**	**55,95**

4-8/ Hängeschränke, ohne Wandmontage.

4/ (B) 2-türig, 1 Einlegeboden.
5/ (B) **Glashänger,** 2-türig, 1 Einlegeboden. **Rahmen in Frontkantenfarbe.**
6/ **Kurzhänger,** 1-türig, Türscharnier rechts.
7/ (B) **Eckhänger,** 2-türig, 1 Einlegeboden, Höhe ca. 57 cm. Schenkelmaß ca.
8/ **Eckabschluss in Korpusfarbe.** Beidseitig verwendbar.

B/H/T ca. cm	4/ 100/57/34	5/ 100/57/34	6/ 60/33/34	7/ 60x60	8/ 33/57/33
blau/buchefb.	52 59 750	58 91 474	25 09 326	10 68 577	71 12 414
buchefarben	82 76 857	69 58 262	17 02 479	16 09 578	19 00 621
blau/anthrazit	98 62 785	64 39 164	50 03 195	41 98 350	10 68 671
gelb/alufb.	76 35 137	06 77 437	64 79 191	68 19 214	88 56 323
rot/anthrazit	59 80 075	66 47 836	75 83 779	45 37 925	56 93 371
	89,95	**159,95**	**69,95**	**169,95**	**65,95**
weiß	22 73 280	43 89 368	85 89 861	88 14 282	88 52 831
	79,95	**149,95**	**65,95**	**159,95**	**59,95**

9/ Seitenschränke

9/ (E) **Seitenschrank.** 4 Einlegeböden.

B/H/**T** ca. cm	rechts 50/200/**48**	links	rechts 50/200/**58**	links
blau/buchefb.	68 99 399	91 29 359	97 80 771	30 50 107
buchefarben	98 49 268	27 70 227	87 29 978	80 34 355
blau/anthrazit	23 21 284	84 02 621	11 54 222	29 20 500
gelb/alufb.	20 38 558	72 21 745	87 17 693	53 22 647
rot/anthrazit	30 75 374	89 69 197	25 37 562	88 78 965
	159,95	**159,95**	**169,95**	**169,95**
weiß	70 04 386	12 13 286	66 53 671	00 45 515
	139,95	**139,95**	**159,95**	**159,95**

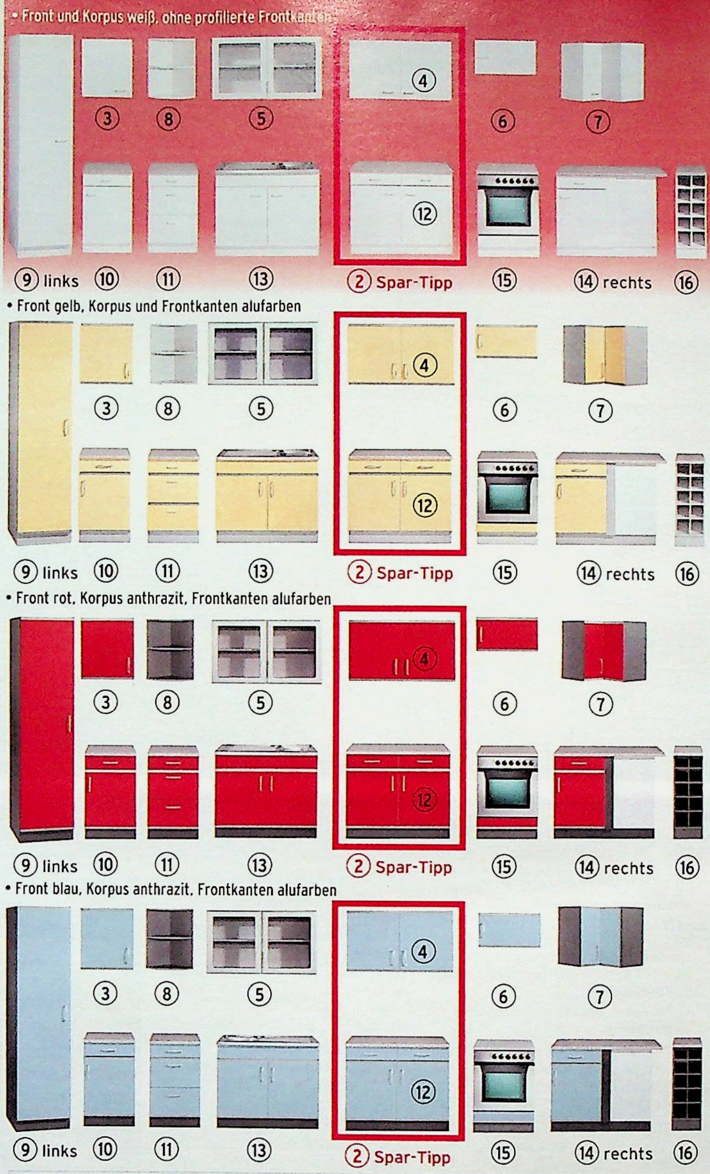

10-11/ Unterschränke mit fest montierten Arbeitsplatten

10/ (B) 1-türig, 1 Einlegeboden, 1 Schubkasten.

11/ (B) 1 Schubkasten, 2 Auszüge.

B/H/**T** ca. cm	10/ rechts 50/85/**50**	links	10/ rechts 50/85/**60**	links	11/ 50/85/**50**	11/ 50/85/**60**
blau/buchefarben	73 90 034	56 89 164	83 24 284	89 41 751	24 44 055	66 76 924
buchefarben	89 88 747	84 07 911	30 30 275	67 93 446	50 42 599	14 66 552
blau/anthrazit	37 17 364	66 27 258	28 07 478	83 35 720	53 44 401	26 05 634
gelb/alufarben	22 62 704	22 65 215	89 53 096	48 18 500	22 28 298	85 25 302
rot anthrazit	45 06 995	18 93 238	09 16 222	45 57 579	94 23 288	51 00 291
	109,95	**109,95**	**119,95**	**119,95**	**129,95**	**139,95**
weiß	23 88 051	44 13 295	31 18 488	97 93 638	71 01 960	56 81 968
	85,95	**85,95**	**105,95**	**105,95**	**109,95**	**129,95**

(in 3 Wochen) Lieferung meist in 3 Wochen. (B) (E) Lieferung gegen Aufpreis. Info siehe Serviceteil.
Bestellung über 0180 - 53 100 (€ 0,12/Min. aus dem Festnetz der T-Com) oder www.quelle.de und überall bei QUELLE.

QUELLE

12/ **Unterschränke** mit fest montierten Arbeitsplatten	12/ 2-türig, 2 Schubkästen, 1 Einlegeboden.	
B/H/**T** ca. cm	100/85/**50**	100/85/**60**
blau/buchefb.	13 31 493	58 50 152
buchefarben	17 69 350	50 42 884
blau/anthrazit	33 39 349	43 37 830
gelb/alufb.	34 59 191	03 85 884
rot anthrazit	44 28 866	88 14 111
	159,95	**179,95**
weiß	13 29 134	04 52 766
	129,95	**149,95**

13/ **Spülschrank**	13/ **Spülschrank,** 2-türig, mit Ab- und Überlauf, Becken beidseitig verwendbar.	
B/H/**T** ca. cm	100/85/**50**	100/85/**60**
blau/buchefb.	14 07 688	12 79 877
buchefarben	42 17 421	15 81 061
blau/anthrazit	91 69 091	34 95 901
gelb/alufb.	85 07 240	44 32 737
rot anthrazit	47 27 387	43 73 602
	189,95	**239,95**
weiß	32 93 269	46 87 678
	169,95	**199,95**

Aufgebaut geliefert

Alle Einzelschränke dieser Doppelseite liefern wir fertig zusammengebaut ins Haus.

(2) **2-teiliges** Set: Angebote 4 und 12

ab 179,90

Wir feiern 50 Jahre Möbel | **Sie sparen 30,- im Set**

Spar-Tipp

(1) ab **279,80**

4-teilige Anbauküche: Ang. 4, 9, 12 und 13

Sie sparen 240,-

Auch beim 4-tlg. Spar-Set können Sie unter 6 Farben wählen

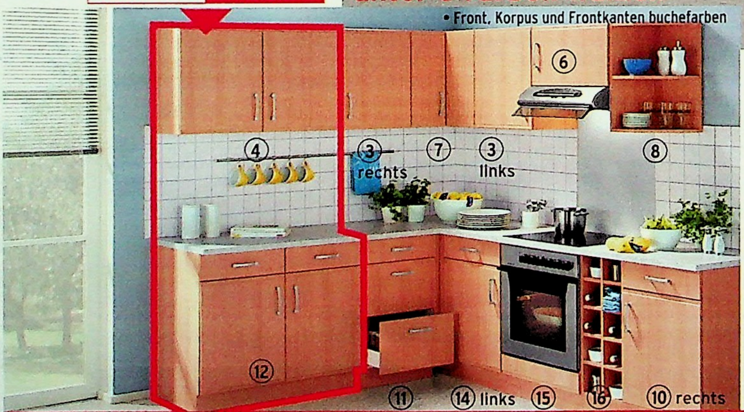

14-16/ **Unterschränke** mit fest montierten Arbeitsplatten	14/ **Eckunterschrank,** 1-türig, 1 Einlegeboden. Planungsmaß ca. 110 cm, Korpusmaß ca. 100 cm.		15/ **Herdumbau.** Kochmuldenausschnitt muss bauseits gemacht werden. Nischenmaße ca.: B/H 57/60 cm.	16/ **Flaschenregal.** Platz für 10 Flaschen. **In Korpusfarbe.**
B/H/T ca. cm	rechts 110/85/60	links	60/85/60	30/85/60
blau/buchefb.	36 74 972	22 54 771	87 06 007	89 84 978
buchefarben	65 16 787	48 82 322	51 75 654	93 54 545
blau/anthrazit	13 42 543	70 43 149	95 29 845	13 70 419
gelb/alufb.	91 49 693	75 65 412	58 99 256	23 42 975
rot anthrazit	72 32 553	68 52 286	52 84 078	80 36 286
	179,95	**179,95**	**99,95**	**139,95**
weiß	45 47 243	35 30 630	12 73 871	72 43 184
	169,95	**169,95**	**89,95**	**129,95**

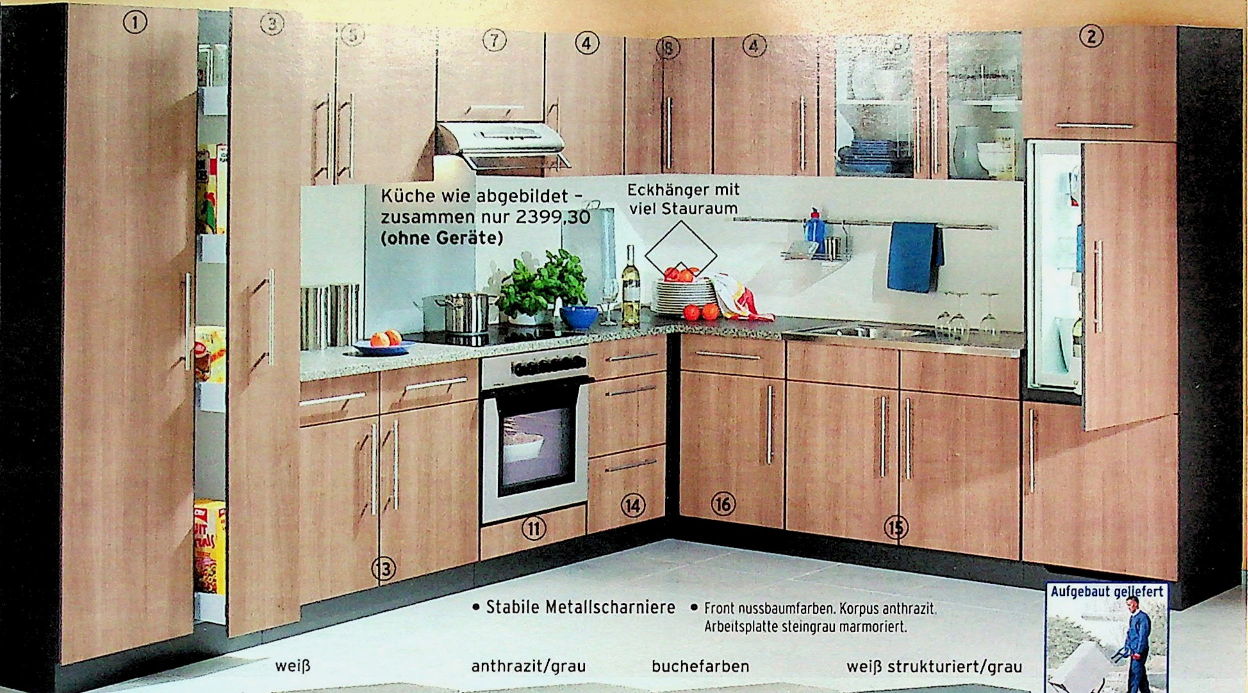

• Stabile Metallscharniere • Front nussbaumfarben. Korpus anthrazit. Arbeitsplatte steingrau marmoriert.

Alle Einzelschränke dieser Doppelseite liefern wir Ihnen fertig zusammengebaut ins Haus.

nussbaumfarben/ anthrazit

PREIS HIT

(13) Unterschrank, 2-türig, 100 cm breit

149,95

weiß

(13)
• Front und Korpus weiß. Arbeitsplatte steingrau marmoriert.

anthrazit/grau

(13)
• Front anthrazit. Korpus grau. Arbeitsplatte steingrau marmoriert.

buchefarben

(13)
• Front und Korpus buchefarben. Arbeitsplatte steingrau marmoriert.

weiß strukturiert/grau

(13)
• Front weiß strukturiert. Korpus grau. Arbeitsplatte granitfarben

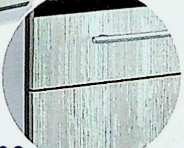

Volle Auswahl: 5 Farben = 1 Preis! 16 starke Typen für Ihre neue Küche

(1)-(16) (in 3 Wochen) **WOHNSTIL Anbauküche.** Kunststoff-Oberfläche. Arbeitsplatte ca. 3 cm stark. Schubkästen mit Kunststoff-Gleitauszug. Metall-Scharniere. Bei den 1-türigen Schränken (Ang. 1, 2, 4 und 12) sind die Türen wahlweise links oder rechts montierbar. **Wir liefern alle Einzelschränke fertig zusammengebaut ins Haus.** Ang. 11: *Kochmuldenausschnitt muss bauseits gemacht werden.

1/ E **Seitenschrank.** 1 fester Boden und 3 Einlegeböden. **Maße ca.:** B/H/T 50/200/57 cm.

00 85 459 buchefarben	**30 10 358** weiß strukturiert/grau
77 96 629 weiß	**92 54 316** anthrazit/grau
00 05 337 nussbaumfarben/anthrazit	**je 189,95**

2/ E **Kühlschrankumbau.** Nischenmaß ca. B/H 57/88 cm. Nische für 145-160 Liter Kühlschränke. **Maße ca.:** B/H/T 60/200/57 cm.

20 33 511 buchefarben	**50 02 437** weiß strukturiert/grau
00 60 761 weiß	**34 19 628** anthrazit/grau
79 90 719 nussbaumfarben/anthrazit	**je 249,95**

3/ E **Apothekerschrank.** 1 Frontauszug, 4 Ablagen. **Maße ca.:** B/H/T 30/200/57 cm.

26 13 293 buchefarben	**20 61 254** weiß strukturiert/grau
21 45 922 weiß	**01 18 031** anthrazit/grau
45 04 371 nussbaumfarben/anthrazit	**je 429,95**

4-16/	4-9/ **Hängeschränke, ohne Wandmontage**						10-16/ **Unterschränke.** Mit fest montierter Arbeitsplatte							
	4/ **1 Tür,** 1 Einlegeboden.	5/ B **2 Türen,** 1 Einlegeboden.	6/ B **2 Glastüren,** 1 Einlegeboden.	7/ **Kurzhänger,** 1 Klappe	8/ B **Eckhänger,** 2-türig, 1 Einlegeboden. Schenkelmaß, 60x60, H. 56	9/ **Eckabschluss in Korpusfarbe.** Beidseitig verwendbar. Schenkelmaß, H. 56	10/ **Abschlussecke in Korpusfarbe.** Beidseitig verwendbar.	11/ B **Herdumbau*.** Nischenmaße ca. cm: B/H 57/60	12/ B **1-türig,** 1 Schubkasten und 1 Einlegeboden	13/ E **2-türig,** 2 Schubkästen, 1 fester Boden.	14/ B **2 Auszüge,** 1 Schubkasten.	15/ E **Spülschrank,** 2 türig. Auflagebecken aus Edelstahl mit Überlauf. Becken beidseitig verwendbar.	16/ E **Eckunterschrank,** 1-türig, 1 Schubkasten, 1 fester Boden. Planungsmaß ca. 110, Korpusmaß ca. 100 cm	
B/H/T ca. cm	50/56/35	100/56/35	100/56/35	60/35/35	60/56/35	30x30	60/85/60	60/85/60	50/85/60	100/85/60	50/85/60	100/85/60	110/85/60	110/85/60
nussbaumfb./anthrazit	52 35 507	43 23 307	84 01 138	53 73 645	20 86 859	45 10 419	94 40 932	37 78 794	12 88 820	98 96 254	30 27 219	28 53 284	64 77 860	24 09 447
weiß	50 92 938	67 02 313	41 40 480	02 39 054	24 87 622	57 49 058	57 05 440	76 02 193	60 53 160	46 70 277	44 97 383	48 90 895	47 10 046	37 81 596
anthrazit/grau	90 51 781	40 82 157	02 92 594	79 02 889	94 34 604	38 03 827	64 87 148	23 89 306	59 83 141	50 21 535	68 06 532	93 10 985	47 44 149	28 14 782
weiß strukturiert/grau	24 80 792	77 27 130	83 77 843	24 47 013	01 04 593	93 25 003	58 92 538	48 30 216	04 51 091	29 36 208	99 12 465	93 71 784	55 75 803	36 55 323
buchefarben	76 09 006	76 57 761	90 90 551	84 58 500	79 54 059	70 04 217	87 66 930	22 79 778	13 36 311	21 94 581	19 78 819	18 02 599	59 86 222	90 20 427
	69,95	**89,95**	**179,95**	**79,95**	**179,95**	**59,95**	**119,95**	**99,95**	**99,95**	**149,95**	**149,95**	**259,95**	**199,95**	**199,95**

(in 3 Wochen) Lieferung meist in 3 Wochen. B E Lieferung gegen Aufpreis. Info siehe Serviceteil.
Bestellung über 0180 - 53 100 (€ 0,12/Min. aus dem Festnetz der T-Com) oder www.quelle.de und überall bei QUELLE.

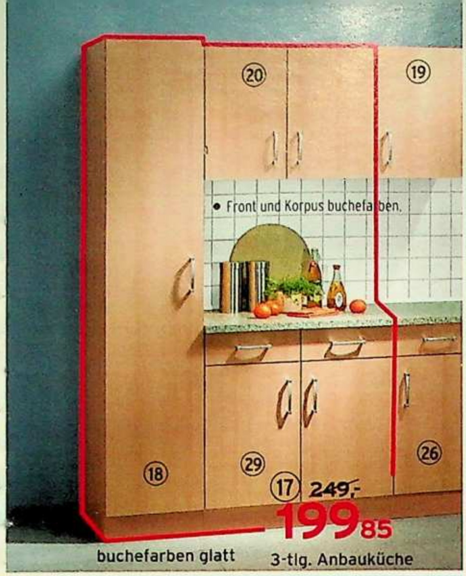

buchefarben glatt 3-tlg. Anbauküche

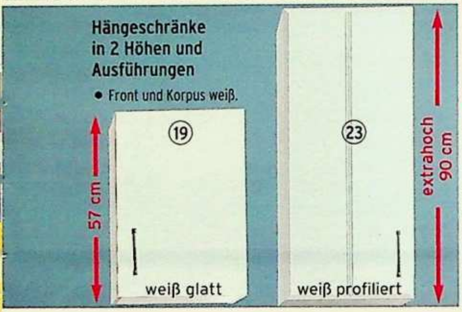

Hängeschränke in 2 Höhen und Ausführungen

- Front und Korpus weiß.

Spar-Tipp

(17) ~~329,95~~ **299,85**

3-tlg. Anbauküche, Angebote 18, 20+29

Sie sparen ggü. Einzelkauf 210,-

buchefarben profiliert

Extra schmale Elemente: die schaffen Platz in Ihrer Küche!

(17) - (31) (in 3 Wochen) **WOHNSTIL Anbauküche.** Kunststoff-Oberfläche. Schubkästen mit Kunststoff-Gleitauszug. Arbeitsplatten ca. 3 cm stark. **Wir liefern alle Einzelschränke fertig zusammengebaut ins Haus.**	17/ E **3-tlg. Anbauküche,** bestehend aus den Angeboten 18, 20 und 29.		18/ E **Seitenschrank,** 1-türig. 4 Einlegeböden, Tür rechts oder links montierbar.		19-25/ **Hängeschränke, ohne Wandmontage** 19/ 1-türig. 1 Einlegeboden. Tür rechts oder links montierbar.	20/ B 2-türig. 1 Einlegeboden.	21/ B **Glashänger,** 2-türig, 1 Einlegeboden. **Ohne Abb.**	22/ B 2-türig. 2 Einlegeböden. **Ohne Abbildung.** **extrahoch**	23/ 1-türig. 2 Einlegeböden. Tür rechts oder links montierbar **extrahoch**	24/ **Eckabschlussregal in Korpusfarbe.** 1 fester Boden. Beidseitig verwendbar. **H. ca.** 57 cm. Schenkelmaß	25/ B **Eckhängeschrank,** 2-türig. 1 Einlegeboden. **Höhe ca.** 57 cm. Schenkelmaß
B/H/T ca. cm	120/200/**50**	120/200/**60**	40/200/**48**	40/200/**58**	40/57/34	80/57/34	80/57/34	80/90/34	40/90/34	ca. 33x33	ca. 60x60
buchefarben profiliert	79 19 629	06 55 014	80 90 909	17 45 143	76 01 287	07 53 511	92 30 066	32 96 056	77 56 917	66 44 747	05 04 996
weiß profiliert	38 12 700	97 56 413	17 51 947	46 32 094	34 80 205	13 66 036	80 24 322	35 34 995	99 32 877	57 35 098	73 90 696
	299,85	**359,85**	**199,95**	**209,95**	**69,95**	**109,95**	**149,95**	**159,95**	**109,95**	**69,95**	**199,95**
buchefarben glatt	41 72 645	77 66 021	90 41 173	61 09 511	84 32 805	97 28 457	76 09 263	45 77 051	41 84 645	55 82 745	85 09 092
weiß glatt	41 96 644	98 41 548	82 33 774	62 42 411	42 06 483	53 01 246	60 76 849	98 19 448	42 06 502	77 72 026	45 82 455
	199,85	**229,85**	**129,95**	**139,95**	**49,95**	**79,95**	**139,95**	**99,95**	**75,95**	**59,95**	**159,95**

26-31/ **Unterschränke** mit fest montierten Arbeitsplatten.	26/ B **Unterschrank,** 1-türig. 1 Schubkasten. 1 Einlegeboden. Tür rechts oder links montierbar.		27/ B **Unterschrank,** 5 Schubkästen.		28/ B **Herdumbau.** Kochmuldenausschnitt muss bauseits gemacht werden. Nischenmaße ca.: B/H 57x60 cm. **Ohne Abbildung.**	29/ E **Unterschrank,** 2-türig. 2 Schubkästen. 1 Einlegeboden.		30/ E **Spülschrank,** 2-türig mit Ab- und Überlauf. Becken rechts oder links verwendbar		31/ E **Eckunterschrank,** 1-türig. 1 Einlegeboden. Bei 60 cm tiefem Schrank 1 Schubkasten. Planungsmaß ca. 90 cm. Korpusmaß ca. 80 cm.		Planungsmaß ca. 100 cm. Korpusmaß ca. 100 cm.	
B/H/T ca. cm	40/85/**50**	40/85/**60**	40/85/**50**	40/85/**60**	60/85/60	80/85/**50**	80/85/**60**	80/85/**50**	80/85/**60**	rechts 90/85/**50**	links	rechts 100/85/**60**	links
buchefb. profiliert	65 74 120	77 30 128	64 77 755	80 74 094	17 73 741	06 59 801	90 60 333	59 58 685	94 77 854	85 97 695	06 27 312	30 46 456	23 18 788
weiß profiliert	98 66 428	36 67 134	34 71 250	67 24 235	24 27 812	12 93 401	23 87 782	64 18 424	39 67 091	56 10 624	71 98 800	26 63 663	23 30 830
	109,95	**119,95**	**139,95**	**149,95**	**109,95**	**199,95**	**209,95**	**229,95**	**259,95**	**199,95**	**199,95**	**219,95**	**219,95**
buchefb. glatt	41 86 559	41 88 639	41 90 890	41 93 242	41 93 518	87 37 482	42 04 728	84 71 961	80 22 088	93 64 156	41 94 617	64 34 074	41 94 915
weiß glatt	89 01 991	81 00 425	45 87 122	53 01 253	45 99 747	92 72 160	78 08 606	92 36 603	46 03 308	53 01 263	83 23 448	53 01 286	53 01 292
	85,99	**89,95**	**99,95**	**115,95**	**95,95**	**109,95**	**125,95**	**169,95**	**209,95**	**159,95**	**159,95**	**179,95**	**179,95**

- Abgerundete Arbeitsplatte
- Korpus und Einlegeböden vorn mit stoßfester Dickkante für optimalen Kantenschutz

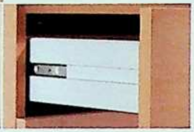

- Mit Metallgriffen
- Schübe mit Metall-Rollenführung

Front A /wildbirkefarben

Kühlschrankumbau links

Front B /buchefarben

① - ㉑ (in 3 Wochen) **WOHNSTIL Anbauküche.** Kunststoff-Oberfläche. Arbeitsplatte Steindekor, ca. 3 cm stark, vorne abgerundet. Front A mit glatter Front und robuster Dickkante. Front B mit hochwertiger MDF-Front. **Wir liefern alle Einzelschränke fertig zusammengebaut ins Haus.**

1-8/ **Hängeschränke ohne Wandmontage.**

	1/ 1-türig, 1 Einlegeboden.				2/ (B) 2-türig, 1 Einlegeboden.	3/ (B) **Glashänger,** 2-türig, 1 Glas-Einlegeboden.	4/ **Regal,** 1 fester Boden. In Korpusfarbe.
B/H/T ca. cm	rechts **50**/54/35	links	rechts **60**/54/35	links	100/54/35	100/54/35	30/54/35
A/ wildbirkefarben	09 70 176	74 37 332	36 03 806	15 19 972	53 76 673	39 81 862	38 40 052
A/ weiß	94 47 272	28 53 401	14 75 889	88 04 535	01 11 536	28 39 156	46 49 523
A/ calvados	68 33 639	65 37 513	16 40 827	16 91 802	37 56 711	72 54 277	18 37 226
A/ buchefarben hell	92 39 497	79 36 330	71 15 985	43 30 409	97 23 612	67 23 885	69 82 197
	59,95	**59,95**	**79,95**	**79,95**	**109,95**	**179,95**	**39,95**
B/ vanille/calvados	16 21 539	01 12 774	25 08 270	91 23 438	20 74 754	90 31 744	79 50 484
B/ buchefarben	25 39 225	87 61 329	87 61 414	87 61 461	93 88 845	93 40 924	87 61 473
B/ ahornfarben	25 39 345	25 39 352	87 61 734	25 39 360	25 39 374	98 44 769	94 02 901
B/ zimteichefarben	48 07 321	16 82 121	28 93 647	16 74 781	76 63 635	88 57 829	23 41 908
	69,95	**69,95**	**89,95**	**89,95**	**139,95**	**209,95**	**39,95**

9+10/ **Midischränke.**

	5/ **Kurzhänger,** 1 Klappe.	6/ **Glashänger,** 1 Klappe. Rahmen alufarben, Milchglas.	7/ (B) **Eckhänger,** 2-türig, 1 Einlegeboden. Mit extra viel Stauraum. Schenkelmaß ca. 60x60 cm	8/ **Hochhängeschrank,** 1-türig, 2 Einlegeböden, extra hoch.		9/ (E) **Geschirrschrank** 1-türig, 1 fester Boden, 2 Einlegeböden.		10/ (E) **Apothekerschrank.** 1 Frontauszug, 4 Drahtböden.
B/H/T ca. cm	60/35/35	60/35/35	60/54/35	rechts 50/70/35	links	rechts 50/148/60	links	30/148/60
A/ wildbirkefarben	33 40 971	11 29 234	02 68 552	20 19 182	43 44 264	27 68 855	39 05 110	94 98 795
A/ weiß	98 33 045	14 89 888	73 66 266	11 25 074	47 69 734	27 57 705	96 04 477	49 72 193
A/ calvados	82 28 830	08 81 694	72 73 684	76 13 320	56 39 291	44 86 341	69 85 625	66 87 035
A/ buchefarben hell	33 66 797	67 70 235	22 04 662	12 57 536	08 88 053	37 21 482	96 38 754	17 11 823
	89,95	**119,95**	**179,95**	**89,95**	**89,95**	**209,95**	**209,95**	**339,95**
B/ vanille/calvados	61 68 310	93 65 009	23 88 279	85 66 758	10 53 871	48 56 114	77 32 776	63 57 397
B/ buchefarben	87 61 480	89 81 481	87 61 497	25 39 240	25 39 256	25 39 305	25 39 312	87 61 708
B/ ahornfarben	87 61 757	77 61 206	87 61 778	25 39 388	95 09 325	87 62 006	25 39 623	87 62 016
B/ zimteichefarben	42 98 324	56 65 772	62 62 239	72 48 847	47 04 595	65 27 012	73 60 751	08 91 566
	99,95	**119,95**	**199,95**	**99,95**	**99,95**	**259,95**	**259,95**	**389,95**

(in 3 Wochen) Lieferung meist in 3 Wochen. (B) (E) Lieferung gegen Aufpreis. Info siehe Serviceteil.
Bestellung über 0180 - 53 100 (€ 0,12/Min. aus dem Festnetz der T-Com) oder www.quelle.de und überall bei QUELLE.

11-18/ **Unterschränke mit fest montierter Arbeitsplatte.**

	11/ B 1-türig. 1 Schubkasten. 1 Einlegeboden.		12/ B 1 Schubkasten. 2 Auszüge.	13/ B 1 Schubkasten, 2 Auszüge mit Milchglas. Rahmen alufarben	14/ E 2-türig. 2 Schubkästen. 1 Einlegeboden.	15/ B **Herdumbau.** Kochmuldenausschnitt bauseitig zu fertigen. Nische BxH ca. 57x60 cm.	16/ E **Spülschrank** mit Ab-/Überlauf. Becken wendbar. 2-türig.	17/ E **Eckunterschrank** 1-türig. Planungsmaß 110 cm. 1 Schubkasten. 1 Einlegeboden. Türbreite ca. 50 cm. Mit extra viel Stauraum.		18/ **Regal.** 2 feste Böden. In Korpusfarbe.	19/ E **Seitenschrank** 1-türig. 1 fester Boden. 3 Einlegeböden.		20/ E **Kühlschrankumbau.** Nischenmaße ca.: BxH 57x88 cm. Nische für 145- bis 160-Liter-Kühlschränke.		21/ E **3-teilige Anbauküche,** bestehend aus den Angeboten 2,16 und 19. Unterscheidung rechts bzw. links bezieht sich auf die Ausführung des Seitenschrankes, Ang.19.	
B/H/T ca. cm	rechts 50/85/60	links	60/85/60	60/85/60	100/85/60	60/85/60	100/85/60	rechts 110/85/60	links	30/85/60	rechts 50/198/57	links	rechts 60/198/60	links	rechts 150/198/60	links
A/ wildbirkefb.	49 49 619	53 55 947	08 32 193	73 05 813	83 96 226	73 32 086	42 66 439	02 82 980	34 95 294	30 74 884	80 93 217	82 83 481	11 06 985	10 95 844	51 84 823	50 74 621
A/ weiß	13 10 187	69 57 289	97 83 089	65 56 072	47 69 825	46 73 040	08 81 496	70 77 337	47 70 718	99 98 993	54 20 918	21 54 156	92 68 625	84 75 133	14 24 665	68 01 720
A/ calvados	31 46 409	64 41 325	55 67 891	58 05 030	97 79 220	48 24 318	94 85 349	75 79 939	75 58 134	48 07 337	03 49 847	12 47 870	45 07 841	80 61 414	95 17 502	88 22 635
A/ buchefb. hell	68 47 717	45 12 337	84 77 888	19 18 916	95 25 089	33 43 648	03 52 218	74 25 003	38 48 383	89 72 444	23 57 216	84 90 284	73 96 979	58 27 239	78 03 591	40 28 753
	99,95	**99,95**	**149,95**	**269,95**	**199,95**	**99,95**	**259,95**	**219,95**	**219,95**	**79.95**	**199,95**	**199,95**	**259,95**	**259,95**	**349,85**	**349,85**
B/ vanille/calv.	48 95 486	46 51 335	90 69 997	14 10 017	88 61 292	45 41 737	86 23 500	61 73 461	20 97 241	69 22 357	90 13 521	13 93 943	18 15 393	04 47 445	59 11 015	29 43 886
B/ buchefarben	25 39 287	87 61 518	87 61 542	95 66 667	92 64 125	25 39 290	88 48 394	32 85 497	87 61 681	92 08 442	25 39 335	87 61 715	25 39 267	25 39 279	12 60 706	08 56 098
B/ ahornfarben	44 71 279	25 39 392	31 21 579	27 64 625	44 71 726	25 39 437	87 61 792	25 39 605	87 61 805	25 39 614	44 85 134	87 62 035	93 68 971	92 62 876	61 78 144	63 69 740
B/ zimteichefb.	46 50 352	96 78 377	90 59 441	12 45 024	68 38 271	60 34 527	68 50 443	74 43 624	97 45 930	87 47 553	05 29 342	44 09 240	38 61 290	67 52 145	43 59 336	65 19 669
	119,95	**119,95**	**219,95**	**269,95**	**269,95**	**129,95**	**309,95**	**279,95**	**279,95**	**89,95**	**259,95**	**259,95**	**299,95**	**299,95**	**399,85**	**399,85**

* QUELLE ist umsatzstärkster Anbieter für Möbel im deutschen Versandhandel

(1) - (14) (in 3 Wochen) **WOHNSTIL Anbauküche.** Kunststoff-Oberfläche. Arbeitsplatte ca. 3 cm stark. Schubkästen mit Kunststoff-Gleitauszug. Unterschränke (9) - (14) mit fest montierter Arbeitplatte. **Wir liefern alle Einzelschränke fertig zusammengebaut ins Haus.**
In 3 Ausführungen:
schilf/rustikal: Korpus, Arbeitsplatte und Griffmuschel Eiche-rustikal-Nachbildung. Front Schilfstruktur beige.
blau/buchefarben: Front blau, Korpus buchefarben. Arbeitsplatte Steindekor.
weiß: Front, Korpus und Arbeitsplatte weiß. Alufarbene Kunststoff-Griffleiste

1-14/ **Wir liefern alle Einzelschränke fertig aufgebaut ins Haus.**

1/ E **4-teilige Anbau-Küche,** bestehend aus den Angeboten 3, 5, 10 und 13. Rechts/links bezieht sich auf die Ausführung Angebot 10.

2/ E **2-teiliges Set,** bestehend aus den Angeboten 8 und 9.

3/ E **Seitenschrank.** 1 fester Boden und 3 Einlegeböden. Tür rechts oder links montierbar.

4-7/ B **Hängeschräke,** ohne Wandmontage.

4/ **1-türig.** 1 Einlegeboden.

5/ B **2-türig.** 1 Einlegeboden.

6/ B **2 Glastüren.** 1 Einlegeboden.

7/ B **Eckhänger.** 2-türig, 1 Einlegeboden.

	1 rechts	1 links	2	3	3	4 rechts	4 links	5	6	7 (60x60, H. 57)
B/H/T ca. cm	200/200/**50**	200/200/**50**		50/200/**47**	50/200/**57**	50/57/35	50/57/35	100/57/35	100/57/35	60/57/35
schilf/rustikal	59 28 862	42 23 765	26 07 784	39 52 075	37 19 206	55 22 676	42 95 265	75 05 932	66 67 995	29 82 711
blau/buchefb.	87 97 965	75 45 678	09 74 962	33 13 398	24 72 167	68 50 500	21 64 159	53 18 531	39 14 747	97 16 673
	379,80	**379,80**	**399,90**	**179,95**	**199,95**	**79,95**	**79,95**	**99,95**	**169,95**	**189,95**
weiß	39 30 272	01 57 949	07 21 758	86 71 351	84 11 203	65 76 950	09 72 710	26 35 310	11 34 756	93 47 575
	269,80	**269,80**	**299,90**	**159,95**	**179,95**	**59,95**	**59,95**	**79,95**	**159,95**	**179,95**

8/ B **Hängekombination,** passend zu Angebot 9. Hinter den Türen je 1 Einlegeboden. 1 Klappe.

9/ E **Herdumbau.** Kochmuldenausschnitt muss bauseitig gemacht werden. Nischenmaße B/H ca. 57x60 cm. Links 1 Einlegeboden, rechts 1 Schubkasten und 2 Auszüge

10/ B **1-türig.** Mit 1 Schubkasten und 1 Einlegeboden.

11/ B **2 Auszüge.** 1 Schubkasten.

12/ E **2-türig.** 2 Schubkästen, 1 fester Boden.

13/ E **Spülschrank.** 2-türig. Auflagebecken aus Edelstahl mit Überlauf und Siphon. Becken beidseitig verwendbar.

14/ E **Eckunterschrank.** 1-türig. 1 Schubkasten, 1 fester Boden. Planungsmaß ca. 110, Korpusmaß 100 cm.

	8	9	10 rechts	10 links	10 rechts	10 links	11	11	12	12	13	13	14 rechts	14 links
B/H/T ca. cm	120/56/35	120/85/60	50/85/**50**	50/85/**50**	50/85/**60**	50/85/**60**	50/85/**50**	50/85/**60**	100/85/**50**	100/85/**60**	100/85/50	100/85/60	100/85/60	100/85/60
schilf/rustikal	78 73 652	53 02 454	16 93 810	02 99 316	92 31 594	96 36 281	64 42 870	19 75 874	48 20 268	60 47 913	63 78 451	39 11 285	26 15 041	05 94 880
blau/buchefb.	27 01 595	80 12 541	54 69 222	90 84 672	28 97 920	33 42 411	23 96 537	91 94 162	68 51 185	66 70 540	30 48 116	72 11 888	28 63 990	85 84 399
	189,95	**269,95**	**109,95**	**109,95**	**119,95**	**119,95**	**139,95**	**159,95**	**169,95**	**189,95**	**229,95**	**269,95**	**199,95**	**199,95**
weiß	32 07 938	56 69 493	50 99 150	22 79 428	81 66 598	41 71 371	03 11 693	94 72 542	67 93 310	14 17 463	32 96 160	91 13 238	82 42 580	02 14 055
	149,95	**199,95**	**89,95**	**89,95**	**99,95**	**99,95**	**129,95**	**149,95**	**139,95**	**159,95**	**219,95**	**259,95**	**179,95**	**179,95**

(in 3 Wochen) Lieferung meist in 3 Wochen. B E Lieferung gegen Aufpreis. Info siehe Serviceteil.
Bestellung über 0180 - 53 100 (€ 0,12/Min. aus dem Festnetz der T-Com) oder www.quelle.de und überall bei QUELLE.

QUELLE

⑮-㉗ in 3 Wochen **WOHNSTIL Küchenprogramm.** Front und Korpus Kunststoff-Oberfläche. Türen mit hochwertigen Metallscharnieren. Die Arbeitsplatte wird nicht mitgeliefert und muss extra bestellt werden. **Einzelschränke werden aufgebaut geliefert. Die Arbeitsplatte muss separat bestellt, bauseits montiert und eventuell zugeschnitten werden. Front A:** buchefarben. **Front B:** weiß oder buchefarben, hochwertige MDF-Front. **Komfort-Ausstattung** kann zusätzlich bestellt werden. Die Schränke sind dann mit Metallgriff und Schubkästen mit Metallauszug auf leichtgängiger Rollenführung ausgestattet.

Spülschrank mit Einlassbecken aus Edelstahl, der Ausschnitt muss bauseits gemacht werden. Das Becken ist rechts oder links verwendbar. Mit Überlauf und Siphon. Näheres siehe Tabelle, Angebot 23. Der **Herdumbau** wird ohne Kochmuldenausschnitt geliefert. Dieser muss bauseits gemacht werden. Näheres siehe Tabelle, Ang. 24.

15/ **Arbeitsplatte.** Steindekor, in 4 festen Längen, ca. 4 cm stark. Tiefe ca. 60 cm, vorn abgerundet. Zwischenmaße sind selbst einzukürzen. Die Arbeitsplatte bitte gleich mitbestellen.

52 14 733	100 cm	**69,95**
67 08 894	160 cm	**109,95**
92 16 004	210 cm	**139,95**
68 33 843	260 cm	**179,95**

So bestellen Sie die Komfort-Ausstattung:
Wenn Sie die Komfort-Ausstattung wünschen, geben Sie bitte **immer 2 Bestellnummern** an:
1. Die Bestellnummer des gewünschten Artikels von Front A oder B ...
2. ... **plus** die Bestellnummer „Komfort".

Ihr Schrank ist dann bereits bei Lieferung mit der Komfort-Ausstattung ausgerüstet.

Stabile Komfort-Ausstattung gleich mitbestellen

⑯-㉖ 16-19/ **Hängeschränke ohne Wandmontage.** 20-24/ **Unterschränke ohne Arbeitsplatte.**

WOHNSTIL Küchen-Programm	16/ **1 Tür,** 1 Einlegeboden. rechts	16/ links	17/ B **2 Türen,** 1 Einlegeboden.	18/ B **2 Glastüren,** 1 Einlegeboden.	19/ **Kurzhänger,** 1 Klappe.	20/ B **1 Tür,** 1 Schubkasten, 1 Einlegeboden. rechts	20/ links	21/ B **1 Schubkasten,** 2 Auszüge.	22/ E **2 Türen,** 2 Schubkästen, 1 fester Boden.	23/ E **Spülschrank,** 2 Türen. Siehe Text.	24/ B **Herdumbau.** Siehe Text. Nischenmaße ca.: B/H 57/60 cm.	25/ E **Seitenschrank,** 1 Tür, 1 fester Boden, 3 Einlegeböden. rechts	25/ links	26/ E **Kühlschrankumbau.** Nischenmaß ca. B/H 57/88 cm. Nische für 145-160-Liter-Kühlschränke. rechts	26/ links	27/ E **Apothekerschrank.** 1 Frontauszug, 4 Ablagen.
B/H/T ca. cm	50/56/35	50/56/35	100/56/35	100/56/35	60/35/35	50/82/57	50/82/57	50/82/57	100/82/57	100/82/57	60/82/57	50/200/57	50/200/57	60/200/57	60/200/57	30/200/57
Front A	22 56 575	61 83 970	56 15 863	02 22 607	07 80 301	09 26 738	95 23 843	23 70 686	72 58 694	41 78 394	96 87 207	70 47 554	30 46 153	39 17 970	18 56 600	00 89 826
	69,95	**69,95**	**89,95**	**129,95**	**69,95**	**99,95**	**99,95**	**139,95**	**179,95**	**249,95**	**99,95**	**179,95**	**179,95**	**269,95**	**269,95**	**449,95**
Front B/weiß	68 75 663	21 27 209	05 29 098	48 57 277	92 02 758	44 61 659	24 24 359	98 02 550	94 19 240	00 32 745	51 46 333	03 69 234	18 20 147	59 60 195	94 48 679	23 79 975
Front B/bu-	12 85 235	64 09 749	85 55 242	91 43 647	45 95 405	07 78 629	29 69 600	94 03 998	83 39 677	07 44 175	42 08 603	83 82 849	93 39 182	08 28 885	58 99 852	90 64 323
chefarben	**79,95**	**79,95**	**119,95**	**219,95**	**79,95**	**119,95**	**119,95**	**169,95**	**199,95**	**279,95**	**119,95**	**239,95**	**239,95**	**309,95**	**309,95**	**499,95**
Komfort	85 26 450	22 07 237	56 79 365	59 28 664	42 21 671	44 06 396	63 26 802	83 05 330	57 40 585	46 15 028	-	95 84 375	55 51 345	32 65 472	92 74 326	10 73 370
	4,95	**4,95**	**8,95**	**8,95**	**4,95**	**28,95**	**28,95**	**69,95**	**57,95**	**17,95**	-	**8,95**	**8,95**	**17,95**	**17,95**	**9,95**

* **QUELLE ist umsatzstärkster Anbieter für Möbel im deutschen Versandhandel**

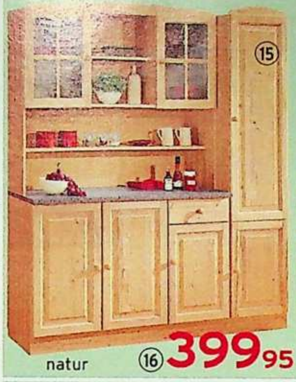

FSC

FSC-DEU-0039 FSC Trademark © 1996 Forest Stewardship Council A.C.

Mit dem FSC-Warenzeichen werden Holzprodukte ausgezeichnet, die aus nachhaltig bewirtschafteten Wäldern oder Plantagen stammen, unabhängig zertifiziert nach den strengen Richtlinien des Forest Stewardship Council.
Gilt für die Fronten von Angebot 1-16.

Alle Einzelschränke dieser Doppelseite (außer Ang. 31) liefern wir Ihnen fertig zusammengebaut ins Haus.

Aufgebaut geliefert

(1)-(16) (in 3 Wochen) **WOHNSTIL Anbauküche.** Front Fichte massiv, natur oder cognacfarben gebeizt. Korpus und Sockel Kunststoff-Oberfläche, farblich passend. Arbeitsplatte Marmor-Dekor, beige. Schubkästen mit Kunststoff-Gleitauszug. Bei den 1-türigen Schränken sind die Türen beidseitig montierbar, ausgenommen Angebot 13. **Wir liefern alle Einzelschränke zusammengebaut ins Haus, keine Wandmontage.**

1/ **Hängeschrank 1-türig.** 1 Einlegeboden. **Maße ca.:** B/H/T 40/62/32 cm.
76 77 192 natur **99,95**
32 06 524 cognacfarben **119,95**

2/ B **Hängeschrank 2-türig.** 1 Einlegeboden. B/H/T 80/62/32 cm.
84 24 385 natur **149,95**
71 26 603 cognacfarben **169,95**

3/ B **Glashängeschrank 2-türig.** 1 Einlegeboden. B/H/T 80/62/32 cm.
76 77 208 natur ~~159,95~~ **149,95**
50 18 894 cognacfb. ~~179,95~~ **169,95**

4/ **Ablageboard.** B/H/T 80/24/25 cm.
73 61 586 natur **79,95**
70 79 938 cognacfarben **99,95**

5/ **Kurzhänger.** 1 Klappe. **Maße ca.:** B/H/T 60/36/32 cm.
52 15 501 natur **99,95**
84 36 527 cognacfarben **119,95**

6/ **Eckregal.** Schenkelmaß ca. 60x60 cm. H/T ca. 62/30 cm.
09 81 273 natur **169,95**
32 79 519 cognacfarben **189,95**

7/ B **Unterschrank 1-türig.** 1 Einlegeboden, 1 Schubkasten. **Maße ca.:** B/H/T 40/85/60 cm.
78 31 218 natur **149,95**
46 79 735 cognacfarben **169,95**

8/ E **Unterschrank 2-türig.** 1 fester Boden, 2 Schubkästen. **Maße ca.:** B/H/T 80/85/60 cm.
41 49 565 natur **229,95**
76 70 650 cognacfarben **259,95**

9/ E **Spülschrank, 2-türig.** Auflagebecken mit Überlauf und Siphon. Becken rechts oder links verwendbar. **Maße ca.:** B/H/T 80/85/60 cm.
76 77 467 natur **269,95**
87 60 049 cognacfb. **299,95**

10/ B **Unterschrank.** 1 Schubkasten, 2 Auszüge. B/H/T 40/85/60 cm.
97 93 542 natur **209,95**
11 45 696 cognacfarben **239,95**

11/ **Flaschenregal.** 2 Böden. **Maße ca.:** B/H/T 20/85/60 cm.
80 46 638 natur **89,95**
89 49 456 cognacfarben **109,95**

12/ B **Herdumbau.** Kochmuldenausschnitt muss bauseits gemacht werden. Nischenmaße: B/H 57x60 cm. **Gesamtmaße:** B/H/T 60/85/60 cm.
76 53 218 natur **119,95**
74 63 925 cognacfarben **139,95**

13/ E **Eckunterschrank, 1-türig.** Mit 1 Einlegeboden und 1 Schubkasten. **Maße ca.:** B/H/T 100/85/60 cm.

	rechts	links
natur	85 67 493	71 53 706
	259,95	**259,95**
cognacfb.	33 67 655	81 38 169
	289,95	**289,95**

14/ E **Kühlschrankumbau.** Nischenmaße ca.: B/H 57x88 cm. Nische für 145-160-Liter-Kühlschränke. **Gesamtmaße ca.:** B/H/T 60/196/57 cm.
94 51 848 natur **329,95**
65 78 307 cognacfarben **359,95**

15/ E **Seitenschrank.** 4 Einlegeböden. **Maße ca.:** B/H/T 40/196/**57** cm.
41 56 734 natur **259,95**
31 61 633 cognacfarben **289,95**
Maße ca.: B/H/T 40/196/**47** cm. Passend zu Buffet Angebot 16.
17 75 376 natur **229,95**
30 60 703 cognacfarben **259,95**

16/ E **Buffet, 5-türig.** Hinter den Türen oben je 1 Einlegeboden, unten je 1 fester Boden. Mit 1 Schubkasten. **Maße:** B/H/T 120/196/50 cm.
40 45 056 natur **399,95**
98 49 232 cognacfarben **499,95**

(17)-(32) (in 3 Wochen) **WOHNSTIL Anbauküche mit Buffet** im Landhaus-Stil. Pflegeleichte Kunststoff-Oberflächen. Front und Korpus weiß, wildbirnefarben oder rustikal bzw. Front lindgrün mit Korpus anthrazit. Arbeitsplatten Steindekor, ca. 3 cm stark. Schubkästen mit Kunststoff-Gleitauszug. **Wir liefern alle Einzelschränke (außer Ang. 31) fertig zusammengebaut ins Haus.**

17/ E **Spar-Set, 3tlg.,** bestehend aus den Angeboten 18, 21 und 27. Rechts/links bezieht sich auf die Ausführung des Seitenschrankes, Ang. 18.

18/ E **Seitenschrank, 1-türig.** 4 Einlegeböden.

19/ E **Kühlschrankumbau.** Nischenmaß ca.: B/H 57x88 cm. Nische für 145-160-Liter-Kühlschränke.

20-24/ **Hängeschränke ohne Wandmontage.**

20/ **1-türig.** 1 Einlegeboden.

21/ B **2-türig.** 1 Einlegeboden.

22/ B **2 Glastüren** mit aufgelegter Bleiverzierung. 1 Einlegeboden.

23/ B **Eckhänger.** 1 Einlegeboden. Schenkellänge ca. 60x60 cm

24/ **Kurzhänger.** 1 Tür, rechts angeschlagen.

B/H/T	17/ rechts	17/ links	18/ rechts	18/ links	18/ rechts	18/ links	19/ rechts	19/ links	20/ rechts	20/ links	21/	22/	23/	24/
ca. cm	150/200/**50**	150/200/**50**	50/**200/48**	50/**200/48**	50/**200/58**	50/**200/58**	60/200/58	60/200/58	50/57/34	50/57/34	100/57/34	100/57/34	60/57/34	60/35/35
lindgrün	46 37 290	02 58 701	54 02 670	65 57 410	54 02 882	65 57 378	54 02 895	65 57 354	65 57 345	54 02 918	58 88 494	54 02 922	54 02 942	54 02 957
rustikal	94 70 192	28 41 003	54 08 669	54 08 675	65 56 871	65 04 841	65 56 860	54 08 680	65 56 850	55 00 775	65 56 840	54 08 692	54 08 701	65 56 839
	449,85	**449,85**	**219,95**	**219,95**	**229,95**	**229,95**	**329,95**	**329,95**	**89,95**	**89,95**	**129,95**	**239,95**	**209,95**	**79,95**
wildbirne	49 04 871	12 21 569	25 35 035	05 69 191	52 62 093	27 61 759	52 06 789	84 02 122	96 72 887	57 42 512	87 13 970	88 22 204	02 18 211	24 92 141
weiß	31 29 553	88 11 802	54 09 037	65 56 415	64 79 606	54 09 045	65 56 405	65 56 274	65 56 261	54 09 051	65 56 257	54 09 062	65 56 160	54 09 076
	379,85	**379,85**	**209,95**	**209,95**	**219,95**	**219,95**	**309,95**	**309,95**	**79,95**	**79,95**	**119,95**	**229,95**	**199,95**	**75,95**

(in 3 Wochen) Lieferung meist in 3 Wochen. B E Lieferung gegen Aufpreis. Info siehe Serviceteil.
Bestellung über 0180 - 53 100 (€ 0,12/Min. aus dem Festnetz der T-Com) oder www.quelle.de und überall bei QUELLE.

Selbstaufbau
Gilt für Angebot 31

QUELLE

- Hochwertige, profilierte MDF-Fronten
- Unterschränke in 50 und 60 cm Tiefe
- Jeder Unterschrank mit fest montierter Arbeitsplatte

Spar-Tipp
(17) 379,85
3-teiliges Spar-Set: Angebote 18, 21, 27
Sie sparen 150,-

Wählen Sie aus 4 Farben – alle Buffets zum selben Preis!

- Alle Teile beliebig kombinierbar!

PREIS HIT
(31) Buffet
399,95

25-30/ Unterschränke mit fest montierter Arbeitsplatte

31+32/ Buffet und Seitenschrank.

25/ **Herdumbau.** Kochmuldenausschnitt muss bauseits gemacht werden. Nischenmaße ca. B/H 57x60 cm.

26/ **1-türig,** 1 Schubkasten, 1 Einlegeboden.

27/ **2-türig,** 2 Schubkästen, 1 Einlegeboden.

28/ **Spülschrank,** 2-türig, Auflagebecken aus Edelstahl mit Überlauf. Becken rechts oder links verwendbar.

29/ **Eckunterschrank,** 1-türig, 1 Schubkasten, 1 Einlegeboden, Planungsmaß ca. 110 cm, Korpusmaß ca. 100 cm

30/ 1 Schubkasten, 2 Auszüge

31/ **6-türig,** dahinter je 1 fester Boden, 3 Schubladen. **Mit Anleitung zum Selbstaufbau.**

32/ **1-türig,** 4 Einlegeböden. Höhe passend zum Buffet.

	25	26 rechts	26 links	26 rechts	26 links	27	27	28	28	29 rechts	29 links	30	30	31	32 rechts	32 links
B/H/T ca. cm	60/85/60	50/85/**50**	50/85/**50**	50/85/**60**	50/85/**60**	100/85/**50**	100/85/**60**	100/85/**50**	100/85/**60**	110/85/60	110/85/60	50/85/**50**	50/85/**60**	150/175/50+34	50/**175**/34	50/**175**/34
lindgrün	54 02 960	65 57 336	65 57 328	54 03 780	65 57 311	65 57 197	65 57 181	54 05 038	54 06 342	65 57 171	55 93 236	54 06 997	65 41 761	07 00 507	65 57 166	54 07 495
rustikal	54 08 719	65 56 816	65 56 789	65 56 588	65 56 579	54 08 720	65 56 522	54 08 731	58 02 606	54 08 756	54 08 766	54 08 775	54 08 825	59 56 364	54 08 991	54 09 027
	125,95	**119,95**	**119,95**	**129,95**	**129,95**	**209,95**	**219,95**	**259,95**	**295,95**	**239,95**	**239,95**	**179,95**	**189,95**	**399,95**	**179,95**	**179,95**
wildbirne	54 32 011	07 23 966	00 59 914	15 59 866	56 31 390	82 73 002	39 49 953	79 47 390	54 60 289	20 81 972	14 17 308	51 58 235	11 94 825	60 93 953	10 70 379	62 53 400
weiß	54 09 083	65 56 128	54 09 308	54 09 315	62 39 037	65 55 905	65 55 813	54 09 328	54 09 346	54 09 357	65 55 350	62 80 285	65 55 347	94 47 824	54 09 375	65 55 333
	119,95	**115,95**	**115,-**	**125,95**	**125,95**	**199,95**	**209,95**	**249,95**	**279,95**	**229,95**	**229,95**	**169,95**	**179,95**	**399,95**	**169,95**	**169,95**

* QUELLE ist umsatzstärkster Anbieter für Möbel im deutschen Versandhandel

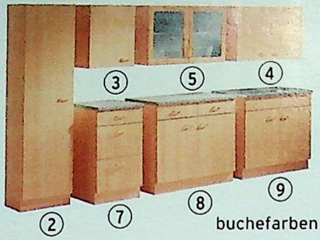

① - ⑨ (in 3 Wochen) **WOHNSTIL Küchenbuffet mit Anbauteilen.** Kunststoff-Oberfläche. Arbeitsplatte Steindekor, ca. 3 cm stark. Schubkästen mit Kunststoff-Gleitauszug. **Ang. 1 Selbstaufbau. Ang. 2-9 liefern wir fertig zusammengebaut ins Haus.** • Korpus weiß, Front Esche-weiß-Nachbildung. Front im Landhaus-Stil. • Korpus und Front Buche-Nachbildung. Front im Landhaus-Stil. • Front Schilfstruktur beige. Korpus und Bügelgriffe rustikal. • Front und Korpus buchefarben oder weiß	1/ E **Küchenbuffet.** Hinter den Türen je 1 Einlegeboden. **Mit Anleitung zum Selbstaufbau.** **Mit Mikrowellenfach.** Innenmaße ca cm.: B/H/T 57/32/33		**Mit Klapptür**	2/ E **Seitenschrank zum Küchenbuffet.** 4 Einlegeböden.	3-5/**Hängeschränke, ohne Wandmontage.** 3/**1-türig.** 1 Einlegeboden.	4/ B **2-türig.** 1 Einlegeboden.	5/ B **Glashänger.** 2-türig, 1 Einlegeboden. Buche und Rustikal mit Rahmen, Landhaus mit Rahmen u. Bleiverglasung
B/H/T ca. cm	100/175/34+50	120/175/34+50	150/175/34+50	50/175/34	50/57/34	100/57/34	100/57/34
Landhaus weiß mit Rechtsanschlag	09 31 492	54 53 960	51 23 279	71 51 915	25 91 785	54 49 592	89 87 845
Landhaus weiß mit Linksanschlag	---	---	---	00 07 968	65 92 030	---	---
Landhaus buchefarben mit Rechtsanschlag	06 77 771	10 37 735	23 34 885	91 79 977	32 75 978	87 38 024	44 63 397
Landhaus buchefarben mit Linksanschlag	---	---	---	25 26 203	25 26 212	---	---
	259,95	**379,95**	**429,95**	**159,95**	**75,95**	**109,95**	**199,95**
schilf/rustikal (Türen re. oder links montierb.)	68 56 933	21 61 089	89 14 781	56 31 173	40 63 033	74 55 707	56 63 447
buchefarben (Türen re. oder links montierb.)	86 46 343	00 99 015	26 44 192	52 24 110	52 24 128	90 28 303	90 27 870
	199,95	**229,95**	**249,95**	**129,95**	**49,95**	**79,95**	**149,95**
weiß (Türen rechts oder links montierb.)	53 64 459	71 72 615	22 97 740	43 12 368	70 98 010	09 46 896	80 88 595
	159,95	**184,95**	**224,95**	**114,95**	**45,95**	**75,95**	**109,95**

(in 3 Wochen) Lieferung meist in 3 Wochen. B E Lieferung gegen Aufpreis. Bestellung über 0180 - 53 100 (€ 0,12/Min. aus dem Festnetz der T-Com) oder www.quelle.de und überall bei QUELLE. Info siehe Serviceteil.

Selbstaufbau
Gilt für Angebote 1 und 10-15

Alle Angebote auf diesen zwei Seiten passen zusammen! Bauen Sie in der Höhe und Breite an, wie Sie wollen...

Spar-Tipp

(15) **175,95**

2-teiliges Set: Angebote 12+14

Sie sparen 23,95

6-9/**Unterschränke** mit fest montierter Arbeitsplatte

6/ B **1-türig.** 1 Schubkasten, 1 Einlegeboden. Ohne Abbildung.	7/ B **2 Auszüge,** 1 Schubkasten.	8/ E **2-türig.** 2 Schubkästen, 1 Einlegeboden.	9/ E **Spülschrank.** Becken Edelstahl mit Ab-/Überlauf. Becken rechts oder links verwendbar
50/85/50	50/85/50	100/85/50	100/85/50
95 77 009	25 09 309	33 13 106	78 38 672
76 10 426	---	---	---
87 38 135	25 38 991	87 38 154	87 38 217
33 83 578	---	---	---
109,95	**159,95**	**179,95**	**209,95**
56 59 530	54 99 161	82 37 313	44 96 665
53 41 568	08 07 673	33 09 015	79 11 731
95,95	**129,95**	**139,95**	**179,95**
32 34 955	52 12 771	99 94 084	91 61 229
89,95	**109,95**	**129,95**	**159,95**

(10)-(15) in 3 Wochen **WOHNSTIL Haushaltsschränke und Aufsätze.** Front und Korpus Kunststoff-Oberfläche. Ausführung Landhaus mit MDF-Fronten. **Mit Anleitung zum Selbstaufbau.**

10/**Aufsatz,** passend zum Mehrzweckschrank, Angebot 11, und Küchenbuffet, Ang. 1 in 120 cm Breite. Mit 1 Tür, wahlweise rechts oder links montierbar. **Maße ca.:** B/H/T 40/57/34 cm.

00 82 556	weiß	**39,95**
29 18 246	buchefarben	**39,95**
94 41 910	Landhaus weiß	**69,95**
63 95 608	Landhaus buchefarben	**69,95**

11/ B **Mehrzweckschrank.** 1 Tür, wahlweise rechts oder links montierbar, dahinter 4 Einlegeböden. Oben 2 Besenhaken. **Maße ca.:** B/H/T 40/175/34 cm.

92 09 476	weiß	**99,95**
11 61 191	buchefarben	**99,95**
76 57 385	Landhaus weiß	**139,95**
32 21 901	Landhaus buchefarben	**139,95**

12/**Aufsatz,** passend zu Mehrzweckschränken Ang. 13+14, und Küchenbuffet, Angebot 1 in 120 cm Breite. 2 Türen, 1 Einlegeboden. **Maße ca.:** B/H/T 80/57/34 cm.

23 85 621	weiß	**49,95**
60 17 489	buchefarben	**49,95**
52 07 710	Landhaus weiß	**99,95**
20 24 337	Landhaus buchefarben	**99,95**

13/ B **Vorratsschrank.** 2 Türen, 4 Einlegeböden, oben 2 Haken. **Maße ca.:** B/H/T 80/175/34 cm.

55 14 521	weiß	**129,95**
63 51 230	buchefarben	**129,95**
25 36 106	Landhaus weiß	**189,95**
13 54 544	Landhaus buchefarben	**189,95**

14/ B **Mehrzweckschrank** mit viel Stauraum. Links an der Tür 1 Metall-Ablagekorb und 1 Metall-Schlauchhalterung. Oben 2 Haken, hinter der rechten Tür 3 Einlegeböden. Unten 2 Schubkästen. **Maße ca.:** B/H/T 80/175/34 cm.

85 55 696	weiß	**149,95**
11 61 200	buchefarben	**149,95**
39 84 037	Landhaus weiß	**219,95**
37 29 776	Landhaus buchefarben	**219,95**

15/ B **2-tlg. Set.** best. aus Ang. 12 und 14.

07 47 327	weiß	**175,95**
64 15 821	buchefarben	**175,95**
64 15 812	Landhaus weiß	**299,95**
61 39 065	Landhaus buchefarben	**299,95**

Vertrauen Sie auf starken Service – KarstadtQuelle Versicherungen!

STIFTUNG WARENTEST
FINANZtest
April 2004
KarstadtQuelle Versicherungen
Testsieger
Im Test: Wie gut informieren Lebensversicherungen ihre Kunden über den Stand ihres Vertrages?

Setzen Sie ganz auf Schutz und Sicherheit – mit KarstadtQuelle Versicherungen, Deutschlands meistgewähltem Direktversicherer. Bereits über 2 Millionen Kunden vertrauen auf unsere Leistungskraft.

Bei uns erhalten Sie maßgeschneiderte Produkte zu günstigen Preisen. Das bestätigen auch unsere Auszeichnungen in der Fachpresse. Rundum-Vorsorge für Sie und Sicherheit für Ihre ganze Familie – garantiert.

Fordern Sie gleich Ihr unverbindliches Gratis-Angebot an!

Vermögen aufbauen und die Familie schützen!

Mit dem **Vorsorge-Plan**, unserer kapitalbildenden Lebensversicherung, sorgen Sie sicher und rentabel für Ihre Zukunft vor! Gleichzeitig schützen Sie Ihre Familie im Fall der Fälle finanziell.

Schon ab 50 Cent am Tag

- **Sichere Vorsorge mit attraktiver Gewinn-Beteiligung**
- **Für alle von 35 bis 70 Jahre ohne Gesundheitsfragen**
- **Finanzielle Absicherung Ihrer Familie bei nur 3-jähriger Aufbauzeit**
- **Einkommensteuerfreie Auszahlungs-Summe bei Abschluss in 2004** (Stand: 04/2004)

- **Für alle bis 76 Jahre auch als Sterbegeld-Versicherung zur Ergänzung der gestrichenen gesetzlichen Leistungen**

WICHTIG!

Schließen Sie Ihre Versorgungslücke!

Mit einer **privaten Rentenversicherung** halten Sie auch später Ihren gewohnten Lebensstandard.

- **Monatliches Extra-Einkommen – Ihr Leben lang**
- **Attraktive Gewinn-Anteile und rentable Verzinsung Ihres Versicherungs-Guthabens**
- **Günstige Beiträge**

Wählen Sie Ihren Weg zu mehr Geld im Alter:

- **Als klassische Rentenversicherung – wahlweise mit Einmal-Auszahlung**
- **Als fondsgebundene Anlage – mit interessanten Rendite-Chancen**

Geben Sie Starthilfe – bis zu 40.000,00 €!

Sichern Sie Ihrem Kind, Enkel oder Patenkind mit der **Ausbildungs-Vorsorge** die finanzielle Zukunft!

Schon ab 50 Cent am Tag

- **Aufnahme ohne Gesundheitsfragen**
- **Schon nach 3-jähriger Aufbauzeit beitragsfrei, falls Ihnen etwas zustößt**
- **Einkommensteuerfreie Auszahlungs-Summe bei Abschluss in 2004** (Stand: 04/2004)

Sichern Sie Ihre Familie ab!

Eine Risiko-Lebensversicherung sichert Ihre Lieben finanziell ab: Den **Familienschutz-Plan** gibt es besonders peiswert!

- **Einer der günstigsten Tarife in Deutschland**
- **Idealer Hinterbliebenen-Schutz**
- **Besonders günstig für Nichtraucher**

KarstadtQuelle Versicherungen

KarstadtQuelle Versicherungen

Fordern Sie jetzt Ihr persönliches Infopaket an! Einfach die Antwort-Karte ausfüllen und einschicken.

Kompetent und gebührenfrei

0800 / 222 6000

www. kqv.de

Ja, informieren Sie mich unverbindlich über:

(Zutreffendes bitte ankreuzen)

☐ Vorsorge-Plan

Online-Angebot möglich!

- Die **sichere Vorsorge** mit attraktiver Gewinn-Beteiligung
- Absicherung Ihrer Angehörigen im Todesfall – schon nach 3-jähriger Aufbauzeit
- Von 35 bis 70 Jahre **ohne Gesundheitsfragen**
- **Einkommensteuerfreie Auszahlungs-Summe bei Abschluss in 2004** (Stand: 04/2004)

☐ **Als klassische Kapital-Lebensversicherung**

☐ **Als Ergänzung zum gestrichenen Sterbegeld der gesetzlichen Krankenversicherung bis 76 Jahre**

Partner ☐ m ☐ w

Vorname, Name ______ Geb.-Datum: Tag ___ Monat ___ Jahr ___

☐ **Als klassische Kapital-Lebensversicherung**

☐ **Als Ergänzung zum gestrichenen Sterbegeld der gesetzlichen Krankenversicherung bis 76 Jahre**

☐ Familienschutz-Plan

Online-Angebot möglich!

- Diese **wichtige Risiko-Lebensversicherung** sichert bei Todesfall die finanzielle Existenz Ihrer Familie
- Eine der **preiswertesten Risiko-Lebensversicherungen** in Deutschland
- **Besonders günstig für Nichtraucher**

Bitte ankreuzen: ☐ Raucher ☐ Nichtraucher

Partner ☐ m ☐ w

Vorname, Name ______ Geb.-Datum: Tag ___ Monat ___ Jahr ___

Bitte ankreuzen: ☐ Raucher ☐ Nichtraucher

Lebensversicherung + Familienschutz: Info gratis!

Rente + Geldanlage + Ausbildungs-Vorsorge: Info gratis!

Unfall- + Kranken- + Pflegeversicherung: Info gratis!

Hausrat + Haftpflicht + Autoversicherung: Info gratis!

Rufen Sie uns an.
Wir beraten Sie gerne!

Fordern Sie jetzt Ihr persönliches Infopaket an – selbstverständlich kostenlos.

Kompetent und gebührenfrei

0800 / 222 6000

www.kqv.de

1245 ☐ oder

1246 ☐

Wählen Sie Ihr Geschenk! (Bitte ankreuzen)

Bitte gut lesbar und vollständig ausfüllen. ☐ Frau ☐ Herr

Vorname, Name

Straße, Nr.

PLZ, Ort

Geburtsdatum (wichtig zur Berechnung) Tag Monat Jahr 19

Quelle-Kundennummer, falls bekannt, bitte eintragen

☐ **Ja,** ich möchte in Versicherungsfragen auch telefonisch persönlich und unverbindlich beraten werden.

Telefon für Rückfragen

gewünschte Anrufzeit

Porto bereits bezahlt

Antwort

KarstadtQuelle Versicherungen
Nürnberger Str. 91–95
90758 Fürth

Bis zu 100.000,00 € im Falle eines Unfalls!

Mit dem **Unfallschutz-Plan** sind Sie immer finanziell abgesichert – weltweit und rund um die Uhr!

- **Bis zu 100.000,00 € Unfallschutz bei Invalidität**
- **Jetzt mit 10 % Familien-Rabatt**
- **Leistung schon ab 1 % Invalidität**
- **Inklusive Todesfall-Leistung, Krankenhaustage- und Genesungsgeld**
- **Übernahme der Kosten für Bergung und kosmetische Operationen je bis zu 10.000,00 €**

Mit uns fahren Sie vorteilhaft günstig!

Ein Wechsel bei der **Autoversicherung** kann sich auszahlen – fordern Sie ein Vergleichsangebot an!

- **Attraktive Schadenfreiheits-Klassen**
- **Keine Beitragssatzerhöhung bei Schaden für langjährig unfallfreie Fahrer**
- **Schnelle Hilfe im Schadenfall – ohne viel Papierkrieg**
- **Günstige Beiträge**
- **Vorteilhafte Zweitwagen-Regelung**

Schützen Sie Ihr Eigentum!

STIFTUNG WARENTEST FINANZtest Februar 2004
Im Test: Hausratversicherungen KarstadtQuelle Versicherungen
Einer der 10 günstigsten Anbieter
bei 2 von 4 Modell-Berechnungen

Bei Schäden, z. B. durch Feuer, Einbruchdiebstahl oder Leitungswasser, erhalten Sie den Neuwert Ihres versicherten Hab und Guts mit dem **Hausrat-Schutzbrief**.

- **Bsp: 80 m² für nur 38,27 € im Jahr** (Versicherungs-Summe 52.000,00 €; Tarifzone 1)

Wir haften bis zu 5.000.000,00 €!

Umfassender Schutz vor den finanziellen Folgen eines von Ihnen verursachten Schadens. Sichern Sie Ihre Existenz mit dem **Haftpflicht-Schutzbrief!**

Schon ab 29,- € im Jahr

Werden Sie unbeschwert gesund!

Ein Krankheitsfall kann Sie und Ihre Familie belasten – auch finanziell. Schützen Sie sich mit dem **Krankenhaus-Tagegeld-Plan!**

- **Aufnahme ohne Gesundheitsfragen**
- **Europaweiter Schutz**
- **Finanzielle Hilfe für jeden Tag im Krankenhaus – zeitlich unbegrenzt**
- **Dreifache Leistung bei Unfall – bis zu 2.250,00 € im Monat**
- **Einkommensteuerfreie Auszahlung**

Zeigen Sie hohen Zahnarzt-Kosten die Zähne!

Die gesetzliche Krankenversicherung zahlt derzeit nur einen Teil der erstattungsfähigen Kosten.
Mit der **Dental-Vorsorge** profitieren Sie heute von folgenden Leistungen:

- **NEU! Abschluss ohne Altersbegrenzung**
- **Hohe Kostenerstattung für Zahnersatz zusammen mit der Leistung aus der gesetzlichen Krankenversicherung**
- **Bis zu 65 % Kostenerstattung für Implantate**
- **Keine altersbedingten Beitragserhöhungen**

Im Pflegefall bis zu 1.500,00 € im Monat!

STIFTUNG WARENTEST FINANZtest Juli 2001 „Private Pflegezusatzversicherungen können vermeiden helfen, dass ein Mensch vom Geld seiner Nachkommen oder vom Sozialamt abhängig wird."

Die gesetzliche Leistung reicht nicht.
Sichern Sie sich Ihr attraktives **Extra-Pflege-Geld!**

- **Finanzielle Entlastung bei Schwerst-Pflegebedürftigkeit (Pflegestufe III)**
- **Leistungsverdopplung bei Unfall**
- **Beitragsfrei während Leistungsbezug**
- **Europaweiter Versicherungs-Schutz**
- **Einkommensteuerfreie Auszahlung**

Schon ab 50 Cent am Tag

Lassen Sie Ihr Geld für sich arbeiten!

Profitieren Sie von einer sicheren und ertragreichen **Rendite-Anlage** mit einmaliger Einzahlung.
So vermehrt sich Ihr Kapital von selbst – ganz nebenbei!

Als Vermögens-Lebensversicherung:

- **Wirksamer Schutz Ihrer Familie im Todesfall**
- **Einkommensteuerfreie Auszahlungs-Summe bei Abschluss in 2004** (Stand: 04/2004)
- **Aufnahme ohne Gesundheitsfragen bei nur 3-jähriger Aufbauzeit**
- **Schon ab 2.500,00 € Einmal-Einzahlung**

Als Flexible Wunsch-Rente:

- **Sicherung Ihres Lebensstandards**
- **Lebenslange Rente oder Einmal-Auszahlung zum vereinbarten Wunschtermin**
- **Schon ab 5.000,00 € Einmal-Einzahlung**

Wählen Sie Ihr Dankeschön!

Informieren Sie sich direkt, kostenlos und unverbindlich.

Zusammen mit Ihren angeforderten Unterlagen erhalten Sie entweder unseren neuen informativen Ratgeber oder diesen praktischen Geldschein-Prüfer. Sie haben die Wahl!

Kreuzen Sie einfach auf der Karte an, was Sie gerne haben möchten.

Unser Dankeschön ist selbstverständlich gratis!

SAFER SHOPPING TÜV

www.kqv.de

FAX 0800 / 701 1111

Wir beraten Sie gerne: Mo.-Sa. 7-21 Uhr. Gebührenfrei!

0800 / 222 6000

Gestaltungsentwurf © EWI
Diese Angebote werden vermittelt durch die Quelle AG. (Stand der Produktbeschreibung: 05/2004)
CG4351

weiß

① • Hängeschränke, 1-türig — buchefarben

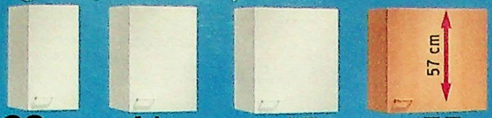

39,95 — 30 cm | 41,95 — 40 cm | 45,95 — 50 cm | 55,95 — 60 cm

② • Unterschränke, 1-türig, mit Schubkasten

69,95 — 30 cm | 75,95 — 40 cm | 79,95 — 50 cm | 95,95 — 60 cm

③ • Unterschränke mit 2 Auszügen und Schubkasten

99,95 — 30 cm | 105,95 — 40 cm | 109,95 — 50 cm | 125,95 — 60 cm

Aufgebaut geliefert

Alle Einzelschränke Ang. 1-4 liefern wir Ihnen fertig zusammengebaut ins Haus.

①-④ (in 3 Wochen) **WOHNSTIL Mehrzweck-Programm.** Kunststoff-Oberfläche. Unterschränke und Seitenschrank in 2 Tiefen erhältlich. In 2 Ausführungen. **Weiß:** Front und Korpus weiß, Arbeitsplatte weiß/grau-strukturiert. **Buchefarben:** Front und Korpus buchefarben, innen weiß. Arbeitsplatte Steindekor. **Wir liefern alle Einzelschränke fertig zusammengebaut ins Haus.**

• Seitenschränke in 40 und 50 cm Breite

weiß ④ 95,95 ④ 105,95 buchefb.

• Alle Schränke in Weiß oder Buchefarben • Unter- und Seitenschränke in 40 und 60 cm Tiefe • Alle Hängeschränke 57 cm hoch • Extra stark: 3 cm dicke Arbeitsplatte

① • Hängeschränke, 2-türig

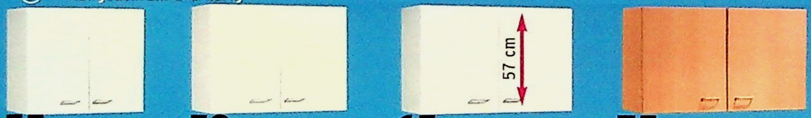

55,95 — 70 cm | 59,95 — 80 cm | 65,95 — 90 cm | 75,95 — 100 cm

② • Unterschränke, 2-türig, mit 2 Schubkästen

95,95 — 70 cm | 99,95 — 80 cm | 105,95 — 90 cm | 119,95 — 100 cm

③ • Unterschränke mit 4 Auszügen und 2 Schubkästen

125,95 — 70 cm | 129,95 — 80 cm | 135,95 — 90 cm | 149,95 — 100 cm

1/ **Hängeschränke.** H/T ca. 57/34 cm.

1-türig. Tür nur nach rechts aufgehend. 1 Einlegeboden.

Breite	weiß		buchefarben	
30 cm	77 07 939	**39,95**	74 73 995	**44,95**
40 cm	38 06 222	**41,95**	58 90 639	**47,95**
50 cm	65 51 589	**45,95**	38 12 827	**49,95**
60 cm	59 66 549	**49,95**	75 07 937	**55,95**

2-türig. 1 Einlegeboden.

Breite	weiß		buchefarben	
70 cm	75 08 636	**55,95**	16 52 547	**59,95**
80 cm	05 39 386	**59,95**	38 13 032	**65,95**
90 cm	38 06 253	**65,95**	75 07 647	**69,95**
100 cm	39 65 107	**69,95**	07 15 980	**75,95**

2/ **Unterschränke** mit fest montierter Arbeitsplatte und **Türen**. **Maße ca.:** Höhe 85 cm.

1-türig. Tür nur nach rechts aufgehend. 1 Schubkasten, 1 Einlegeboden.

Tiefe 40 cm

Breite	weiß		buchefarben	
30 cm	46 41 520	**69,95**	74 26 050	**79,95**
40 cm	62 64 364	**75,95**	08 38 646	**85,95**
50 cm	75 08 624	**79,95**	43 75 296	**89,95**
60 cm	38 06 565	**85,95**	75 07 539	**95,95**

Tiefe 60 cm

Breite	weiß		buchefarben	
30 cm	70 51 198	**89,95**	67 76 169	**99,95**
40 cm	34 01 029	**95,95**	22 36 211	**105,95**
50 cm	71 57 520	**99,95**	65 96 938	**109,95**
60 cm	86 98 982	**105,95**	14 48 881	**115,95**

2-türig. 2 Schubkästen, 1 Einlegeboden.

Tiefe 40 cm

Breite	weiß		buchefarben	
70 cm	18 29 315	**95,95**	38 15 858	**105,95**
80 cm	68 95 691	**99,95**	12 96 857	**109,95**
90 cm	16 02 307	**105,95**	72 15 806	**115,95**
100 cm	23 20 748	**109,95**	80 84 112	**119,95**

Tiefe 60 cm

Breite	weiß		buchefarben	
70 cm	91 26 926	**125,95**	62 04 216	**135,95**
80 cm	54 44 375	**129,95**	69 84 310	**139,95**
90 cm	31 49 997	**135,95**	97 41 593	**145,95**
100 cm	35 59 803	**139,95**	80 47 240	**149,95**

3/ **Unterschränke** mit fest montierter Arbeitsplatte und **Auszügen**. **Maße ca.:** Höhe 85 cm.

1 Schubkasten und 2 Auszüge

Tiefe 40 cm

Breite	weiß		buchefarben	
30 cm	30 05 925	**99,95**	42 76 042	**109,95**
40 cm	69 39 620	**105,95**	93 42 581	**115,95**
50 cm	89 06 849	**109,95**	62 88 156	**119,95**
60 cm	45 25 780	**115,95**	79 44 271	**125,95**

Tiefe 60 cm

Breite	weiß		buchefarben	
30 cm	57 84 787	**119,95**	16 36 210	**129,95**
40 cm	04 94 125	**125,95**	89 38 082	**135,95**
50 cm	72 05 471	**129,95**	90 42 058	**139,95**
60 cm	04 81 957	**135,95**	78 82 502	**145,95**

2 Schubkästen und 4 Auszüge

Tiefe 40 cm

Breite	weiß		buchefarben	
70 cm	32 75 734	**125,95**	85 56 788	**135,95**
80 cm	59 08 118	**129,95**	79 67 894	**139,95**
90 cm	85 66 230	**135,95**	58 15 629	**145,95**
100 cm	50 18 782	**139,95**	88 21 786	**149,95**

Tiefe 60 cm

Breite	weiß		buchefarben	
70 cm	57 60 646	**155,95**	34 37 289	**165,95**
80 cm	36 30 778	**159,95**	25 23 451	**169,95**
90 cm	25 64 319	**165,95**	04 69 811	**175,95**
100 cm	01 39 551	**169,95**	55 82 254	**179,95**

4/ **Seitenschränke.** Tür links oder rechts montierbar. 4 Einlegeböden, 2 Besenhaken. **Maße ca.:** Höhe 175 cm, Tiefe 34 cm.

Breite	weiß		buchefarben	
40 cm	37 22 539	**95,95**	63 43 848	**105,95**
50 cm	38 12 642	**99,95**	52 75 889	**109,95**

(in 2 Wochen) (in 3 Wochen) Lieferung meist in 2 bzw. 3 Wochen. 48 Lieferung meist in 48 Stunden bei Bestellung über 0180 - 53 100 (€ 0,12/Min. aus dem Festnetz der T-Com) oder www.quelle.de und überall bei QUELLE. B E Lieferung gegen Aufpreis. Info siehe Serviceteil.

QUELLE

(5) 48 **WOHNSTIL Mehrzweckwagen.** Kunststoff-Oberfläche. 1 Schubkasten. 2 Einlegeböden. B/H/T ca. 77/84/39 cm.

69 59 333	buchefarben	**89,95**
90 47 925	weiß	**89,95**
48 00 347	buchefb. profil.	**109,95**
02 16 737	weiß profiliert	**109,95**

(6) 48 **WOHNSTIL Mehrzweckwagen** auf Rollen mit abklappbarer Platte. Kunststoff-Oberfläche. Hinter der Tür 2 Einlegeböden. **Maße ca:** Plattengröße 93x37, ausgeklappt 133x37, Höhe 84 cm.

47 39 364	weiß	**129,95**
31 14 286	buchefarben	**129,95**
53 59 634	buche-/alufb.	**129,95**

(7) - (12) in 3 Wochen **WOHNSTIL Spülschränke.** Kunststoff-Oberfläche weiß oder buchefarben. Spülabdeckung aus rostfreiem Edelstahl, inkl. Ab-/Überlauf. **Lieferung mit Anleitung zum Selbstaufbau.**

7/ E **Spüle mit 2 Kochplatten.** Links 2 Türen, rechts 4 Schubladen. B/H/T ca. 120/88/60 cm.

96 27 475	buchefarben	**399,95**
02 56 993	weiß	**399,95**

8/ B **Spülschrank.** Links 2 Türen, rechts 4 Schubkästen. Doppelbecken mit Ablagefläche. B/H ca. 120/85 cm.

Tiefe ca.	50 cm	60 cm
buchefb.	73 17 823	74 95 879
weiß	72 08 883	58 98 288
	259,95	**299,95**

9/ **Spülschrank.** 1 Becken mit Ablagefläche. Becken wendbar. B/H ca. 100/85 cm.

Tiefe ca.	50 cm	60 cm
buchefb.	59 89 851	53 82 412
weiß	46 84 133	58 94 835
	149,95	**189,95**

10/ **Spülschrank,** Doppelbecken.

H/T ca. 85/**50** cm.

Breite ca.	80 cm	100 cm
buchefb.	74 96 140	17 56 591
weiß	69 43 577	38 36 425
	169,95	**199,95**

H/T ca. 85/**60** cm.

Breite ca.	80 cm	100 cm
buchefb.	42 22 005	38 33 567
weiß	38 36 339	45 33 539
	219,95	**229,95**

11/ **Spülzentrum.** Passend für Unterbau-Geschirrspüler ca. 60 cm breit. Unterschrank rechts ca. 40 cm breit. B/H/T ca. 100/85/60 cm.

49 73 836	buchefarben	**179,-**
74 96 017	weiß	**179,-**

12/ **Spülschrank.** Becken links, Ablagefläche rechts. Rechts 2 Auszüge. B/H ca. 100/85 cm.

Tiefe ca.	50 cm	60 cm
buchefb.	53 47 028	82 49 386
weiß	53 37 962	72 44 279
	239,95	**279,95**

(13) - (15) in 2 Wochen **WOHNSTIL Küchentheke und Klapphocker.** Gestell Stahlrohr, alufarben. Tischplatte und Sitz des Hockers Kunststoff-Oberfläche buchefarben.

13/ **Küchentheke** mit 4 Ablagen. **Maße ca.:** B/H/T 115/93/40 cm.

74 07 516	**119,95**

14/ **Klapphocker.** Maße ca.: B/H/T 37/85/41 cm. Sitzhöhe 61 cm.

97 77 312	2er-Pack **59,95**

15/ **3-tlg. Set,** bestehend aus Ang. 13+14. Sie sparen gegenüber Einzelkauf 49,95.

16 69 767	**129,95**

(16) **Spültisch-Röhrensiphon** mit Schlauch 11/2". Universalabgang 40/50 mm Ø.

62 12 135	**10,99**

Selbstaufbau
Gilt für Angebote 5-16

In meist 48 Stunden eine neue Küche? Na klar, sogar inklusive Einbaugeräte!

privileg

① **2199**,95
Wie abgebildet mit Komfort-Set + Geschirrspüler, ohne Montage

① BasisSet
ab **1549**,95*
Küchenblock, ohne Geschirrspüler, ohne Montage

Oder einfach in 48 Raten mit
***RATENKAUF:**

Monatliche Rate	**ab 41,13**
Ratenkauf-Preis	**ab 1974,02**

Effektiver Jahreszins 13,14%. Weitere Infos auf den Service-Seiten oder www.quelle.de

① 48 ⊠E **PRIVILEG Küchenblock**, 280 cm breit, ca. 218 cm hoch. Inklusive Kranzprofil. Front und Korpus Kunststoff-Oberfläche in Buche-hell-Nachbildung bzw. Wildbirne-Nachbildung. Front umlaufend facettiert. Metallbügelgriffe. 4 cm starke Arbeitsplatte in attraktivem Steindekor. Spüle aus Chromnickelstahl. Ohne Ausschnitt für Kochmulde und Spüle. **Mit Montageanleitung.** Inklusive PRIVILEG Einbaugeräte: Wahlweise ausgestattet mit dem Basis- oder Komfort-Set in Edelstahl. **Ausstattung** siehe Info-Spalte rechts. Bestell-Nummern und Preise siehe Tabelle.

Bestellen Sie den passenden Kohlefilter gleich mit!
Die Dunsthauben in den Küchenblöcken Ang. 1 und 2 sind für Umluft-/Abluftbetrieb geeignet. Bei Umluftbetrieb empfehlen wir einen Kohlefilter zur Geruchsreduzierung, der aber nicht im Lieferumfang enthalten ist.

11 77 804	für Angebot 1	**29,95**
16 00 647	für Angebot 2	**19,95**

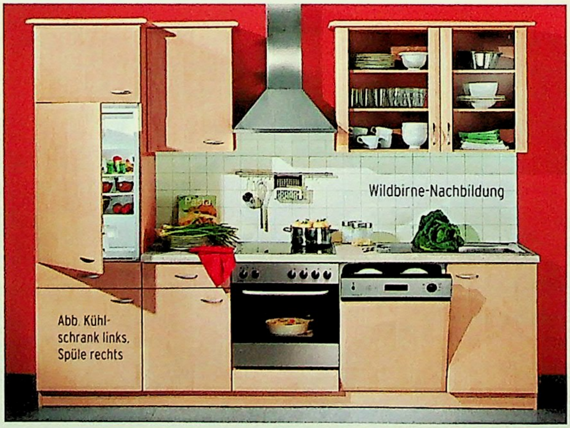

BasisSet

Komplett mit Basis-Einbaugeräten

- **Herd** mit Ober-/Unterhitze, Backblech und Rost. Leistungsdaten (Infos s. Service-Seiten): Energieeffizienz B, Energieverbrauch bei konventioneller Beheizung 0,90 kWh, Backofen Nettovolumen 56,0 Liter, Typ mittel.
  79 26 774 bei Einzelkauf **349,95**
- **Edelstahl-Kochmulde** mit 2 Blitzplatten und 2 Normalplatten
  77 51 490 **149,95**
- **Dunsthaube** für Umluft-/Abluftbetrieb, mit Fettfilter, Beleuchtung, 3-Stufen-Gebläse
  44 63 232 zu Ang. 1, bei Einzelkauf **199,95**
  72 75 432 zu Ang. 2, bei Einzelkauf **149,95**
- **Cooler** mit verstellbaren Gitterrosten. Leistungsdaten (Infos s. Service-Seiten): Energieeffizienz B, Energieverbrauch 179 kWh/Jahr. Nutzinhalt 154 Liter.
  89 85 862 bei Einzelkauf **349,95**

KomfortSet

Komplett mit Komfort-Einbaugeräten

- **Herd** mit Ober-/Unterhitze, Heißluft und Grill, Backblech, Fettpfanne und Rost. Leistungsdaten (Infos s. Service-Seiten): Energieeffizienz B, Energieverbrauch bei konventioneller Beheizung 0,90 kWh, bei Heißluft 0,85 kWh. Backofen Nettovolumen 53 Liter, Typ mittel.
  79 04 975 bei Einzelkauf **399,95**
- **Glaskeramik-Kochfeld** mit 2 Kochzonen je 18 cm Ø, 2 Zonen je 14,5 cm Ø
  12 72 096 bei Einzelkauf **349,95**
- **Dunsthaube** wie im Basis-Set beschrieben
- ****** Kühlschrank.** Verstellbare Gitterroste. Leistungsdaten (Infos siehe Service-Seiten): Energieeffizienz B. Energieverbrauch 285 kWh/Jahr. Nutzinhalt Kühlfach 123 l, Gefrierfach 17 l. Gefriervermögen 2 kg/24 Std. Lagerzeit bei Störung 12 Std.
  37 08 429 bei Einzelkauf **379,95**

Auf welcher Seite soll Ihr Kühlschrank stehen?

Bitte beim Bestellen in der Tabelle beachten!

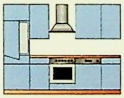

Kühlschrank links, Spüle rechts

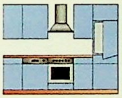

Kühlschrank rechts, Spüle links

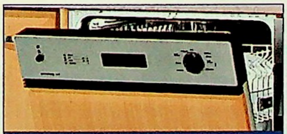

Geschirrspüler – Aufpreis im Set nur 400,-

Zum Basis- und Komfort-Set lieferbar. Geschirrspüler 60 cm breit. Ausstattung: 5 Programme, 2 Temperaturen, Durchlauferhitzer. Leistungsdaten (s. Service-Seiten): Energieeffizienz B im Bio 50°C Programm. Energieverbrauch 1,24 kWh. Reinigungswirkung B. Trockenwirkung C. Kapazität 12 Maßgedecke. Wasserverbrauch 19 Liter. Geschätzter Jahresverbrauch 273 kWh Strom, 4,2 m³ Wasser. Geräuschemission 55 dB(A).
66 03 084 bei Einzelkauf **499,95**

48 Lieferung meist in 48 Stunden bei Bestellung über 0180 - 53 100 (€ 0,12/Min. aus dem Festnetz der T-Com) oder www.quelle.de und überall bei QUELLE.
⊠E Lieferung gegen Aufpreis. Info siehe Serviceteil. Ohne Montage. Aufbauservice siehe Seite 932

Nutzen Sie Ihren Spar-Vorteil von der Nr.1*

*QUELLE ist im deutschen Küchenhandel umsatzstärkster Anbieter.

KÜCHEN QUELLE.

Rechnen Sie selbst:
z. B. Ang. 2, Basis-Set ohne Geschirrspüler.

Küchenblock ohne Geräte (Bestell-Nr. 35 36 154)	1000,-
+ Basis-Einbaugeräte	999,80
= Summe	1999,80
Komplettpreis ohne Montage	1449,95

= Komplett gespart

549,85

Abb. Kühlschrank rechts, Spüle links

• Dieses Küchenprogramm ist individuell planbar, siehe Seite 935

② 2099,95
Wie abgebildet mit Komfort-Set + Geschirrspüler, ohne Montage

• Herd in top-modernem Design

• Inklusive PRIVILEG Einbaugeräte

② PRIVILEG Küchenblock
mit Basis-Einbaugeräte-Set,
ohne Geschirrspüler, **ohne Montage**

ab 1449,95

Küchenblock komplett mit Einbaugeräten – Sie sparen mindestens 549,85

Birke-Nachbildung

Abb. Kühlschrank links, Spüle rechts

② 48 E **PRIVILEG Küchenblock,** 280 cm breit, ca. 206 cm hoch. Inklusive Kranzprofil. Front und Korpus pflegeleichte Kunststoff-Oberfläche in Ahorn-grün-Nachbildung bzw. Birke-Nachbildung. Front mit profilierten Stichbögen und altzinnfarbenen Metallbügelgriffen bzw. Griffknöpfen aus Kunststoff. Arbeitsplatte 4 cm stark, mit Kunststoff-Oberfläche in grau/weißem Marmordekor bzw. Steindekor. Kanten oben und unten gerundet. Ohne Ausschnitt für Kochmulde und Spüle. Spüle aus Chromnickelstahl. **Mit Montageanleitung.** Inklusive PRIVILEG Einbaugeräte: Wahlweise ausgestattet mit dem Basis- oder Komfort-Set in Edelstahl, **Ausstattung** siehe Infospalte links. Bestell-Nummern und Preise siehe Tabelle rechts.

PRIVILEG Küchenblöcke mit dem Einbaugeräte-Set Ihrer Wahl:	BasisSet		BasisSet		KomfortSet		KomfortSet	
	ohne Geschirrspüler		**mit Geschirrspüler**		ohne Geschirrspüler		**mit Geschirrspüler**	
Der Kühlschrank steht	links	rechts	links	rechts	links	rechts	links	rechts
1/Buche-Nachbildung	06 68 601	29 48 015	52 52 729	60 26 894	05 32 864	84 91 240	16 10 808	39 08 238
1/Wildbirne-Nachbildung	87 67 364	86 43 203	90 14 891	82 00 391	91 76 845	26 22 885	47 72 535	24 26 226
	1549,95	**1549,95**	**1949,95**	**1949,95**	**1799,95**	**1799,95**	**2199,95**	**2199,95**
2/Ahorn grün	96 99 177	76 32 388	12 43 111	43 64 142	45 09 053	95 95 035	97 16 786	19 32 732
2/Birke-Nachbildung	62 05 984	40 96 272	44 70 176	04 60 549	58 87 107	20 48 750	35 52 972	73 82 485
	1449,95	**1449,95**	**1849,95**	**1849,95**	**1699,95**	**1699,95**	**2099,95**	**2099,95**

Gleich mitbestellen: Reparatur-Schutzbrief für Ang. 1 u. 2: mit Geschirrspüler 35 71 580 **99,95*** ohne Geschirrspüler 57 30 911 **79,95***
Links = Kühlschrank links, Spüle rechts. Rechts = Kühlschrank rechts, Spüle links. **Gleich mitbestellen**: unseren Aufbauservice, s. Seite 932

Wichtig! Das sollten Sie gleich mitbestellen!

Unseren Aufbauservice:
Dieser Service umfasst Montage und den Anschluss der Elektrogeräte (vorausgesetzt, die Anschlüsse liegen an der richtigen Stelle). Die Lieferzeit mit Montage beträgt dann ca. 3 Wochen.

01 45 468	**295,-**

Passenden Kohlefilter:
Die Dunsthauben in den Küchenblöcken der Angebote 1, 2 und 6 sind für Umluft- und Abluftbetrieb geeignet. Bei Umluftbetrieb empfehlen wir einen Kohlefilter zur Geruchsreduzierung, der aber nicht im Lieferumfang enthalten ist.

28 29 792	für Angebot 1, 2 und 6	**19,95**

Geschirrspüler: im Set nur 400,-Aufpreis!

Jeweils zum Basis- und Komfort-Set lieferbar.
Geschirrspüler 45 cm breit, für Angebot 6: 5 Programme, 2 Temperaturen. Mit Durchlauferhitzer. Leistungsdaten (Infos siehe Service-Seiten): Energieeffizienz B im Bio 50 °C-Programm. Energieverbrauch 0,9 kWh. Reinigungswirkung B. Trockenwirkung C. Kapazität 9 Maßgedecke. Wasserverbrauch 19 Liter. Geschätzter Jahresverbrauch 198 kWh Strom, 4,2 m³ Wasser. Geräuschemission 55 dB(A).

81 07 246	bei Einzelkauf **549,95**

Geschirrspüler 60 cm breit für Angebote 1 und 2: Ausstattung: 5 Programme, 2 Temperaturen. Durchlauferhitzer. Leistungsdaten (s. Service-Seiten): Energieeffizienz B im Bio- 50°C-Programm. Energieverbrauch 1,24 kWh. Reinigungswirkung B. Trockenwirkung C. Kapazität 12 Maßgedecke. Wasserverbrauch 19 Liter. Geschätzter Jahresverbrauch 273 kWh Strom, 4,2 m³ Wasser. Geräuschemission 55 dB(A).

66 03 084	bei Einzelkauf **499,95**

(1)+(2) 48 ÜE **PRIVILEG Küchenblock.** Breite ca. 270 cm bzw. 280 cm mit Geschirrspüler. Höhe ca. 200 cm. Front mit Kunststoff-Oberfläche weiß mit dezentem Punktdekor (Ang.1) bzw. softblau (Ang. 2). Bügelgriffe. Front mit dicker Kunststoffkante. Korpus und Sockelblende Buche-hell-Nachbildung, 4 cm starke Arbeitsplatte mit Kunststoff-Oberfläche in Buche-hell-Nachbildung. Spüle aus Chromnickelstahl. Ohne Ausschnitt für Kochmulde und Spüle. **Mit Montageanleitung.** Inklusive PRIVILEG-Einbaugeräte in Weiß beim Küchenblock mit weißer Front (Ang. 1) bzw. Edelstahl beim Küchenblock mit softblauer Front (Ang. 2). **Ausstattung** siehe Seite 930. Bestell-Nummern und Preise siehe Tabelle.

(3) 48 **Spültisch-Einhebel-Mischbatterie.** Hochdruck mit Schwenkauslauf.

05 63 590 verchromt	**69,95**

(4) 48 **Spültisch-Einhebel-Mischbatterie.** Hochdruck mit Schwenkauslauf. Mit integriertem Geräteanschlussventil.

36 10 132 verchromt	**99,95**

(5) 48 **Raumspar-Fertigablauf** aus Kunststoff. Mit Doppelanschluss für Spül- und Waschmaschine (Anschluss Ø 5,0 cm).

05 63 607	**11,95**

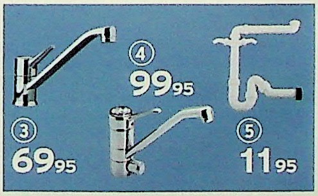

48 Lieferung meist in 48 Stunden bei Bestellung über 0180 - 53 100 (€ 0,12/Min. aus dem Festnetz der T-Com) oder www.quelle.de und überall bei QUELLE.
ÜE Lieferung gegen Aufpreis. Info siehe Serviceteil. Ohne Montage – Aufbauservice siehe oben!

QUELLE.

Neu bei uns und meist in 48 Std. da: Küchenblock zum Selbsterweitern!

(6) ab BasisSet **1099,95**
Küchenblock, 260 cm ohne Geschirrspüler, **ohne Montage**

(6) **1749,95**
Wie abgebildet mit Komfort-Set + Geschirrspüler, **ohne Montage**

Die Details zu den Basis- und Komfort-Sets finden Sie auf Seite 930	BasisSet		BasisSet		KomfortSet		KomfortSet	
	ohne Geschirrspüler		**mit Geschirrspüler**		ohne Geschirrspüler		**mit Geschirrspüler**	
Der Kühlschrank steht:	links	rechts	links	rechts	links	rechts	links	rechts
1/**PRIVILEG Küchenblock** in	07 72 639	73 87 156	15 13 733	59 28 135	83 96 312	71 52 142	15 50 124	97 59 391
Weiß mit Punktdekor	**999,95**	**999,95**	**1399,95**	**1399,95**	**1249,95**	**1249,95**	**1649,95**	**1649,95**
2/**PRIVILEG Küchenblock** in	47 76 437	19 92 019	22 96 380	71 09 781	16 93 492	09 21 039	94 08 016	54 73 405
Softblau	**1099,95**	**1099,95**	**1499,95**	**1499,95**	**1349,95**	**1349,95**	**1749,95**	**1749,95**
6/**PRIVILEG Küchenblock** in	67 96 553	34 62 913	37 27 692	39 51 836	33 40 945	59 49 663	71 98 391	59 54 246
Apfel-Calvados-Nachbildung	**1099,95**	**1099,95**	**1499,95**	**1499,95**	**1349,95**	**1349,95**	**1749,95**	**1749,95**

Gleich mitbestellen: Reparatur-Schutzbrief für Ang. 1, 2, 6: mit Geschirrspüler 35 71 580 **99,95***, ohne Geschirrspüler 57 30 911 **79,95***

Links = Kühlschrank links, Spüle rechts. Rechts = Kühlschrank rechts, Spüle links (siehe Seite 930)

(6) 48 E **PRIVILEG Küchenblock**
260 cm breit, 200 cm hoch. Front und Korpus Kunststoff-Oberfläche in Apfel-Calvados-Nachbildung. Metallbügelgriffe. 4 cm starke Arbeitsplatte in beige/grauem Steindekor. Spüle Chromnickelstahl, ohne Mischbatterie. Ohne Ausschnitt für Kochmulde und Spüle. **Mit Montageanleitung.** Inklusive PRIVILEG Einbaugeräte in Edelstahl; Wahlweise ausgestattet mit dem Basis- oder Komfort-Set. **Ausstattung** s. Seite 930. Bestell-Nrn. und Preise s. Tabelle.

7-12/ **Zusatzelemente,** für Angebot 6. Wir liefern alle Einzelschränke fertig aufgebaut ins Haus	7/ **Geschirrschrank** 50 cm breit, 1 fester Boden, 3 Einlegeböden		8/ **Eckunterschrank,** 1 Einlegeboden, 1 Schubkasten, Türteilbreite 50 cm, Arbeitsplattenleiste		9/ **Eckoberschrank,** 2-türig, 1 Einlegeboden, Schenkelmaß ca. 60x60 cm	10/ **Oberschrank,** 1-türig, 1 Einlegeboden		11/ **Unterschrank,** 1 Schubkasten, 1 Einlegeboden		12/ **Unterschrank,** 1 Schubkasten, 2 Auszüge
B/H/T ca. cm	50/198/60	50/198/60	110/86/60	110/86/60	60/54/35	50/54/35	50/54/35	50/86/60	50/86/60	50/86/60
	Tür links	Tür rechts	Tür links	Tür rechts		Tür links	Tür rechts	Tür links	Tür rechts	
Apfel-Calvados-Nachbildung	73 73 916	94 96 331	40 22 425	93 31 381	48 50 077	96 81 088	45 26 986	21 80 393	00 60 561	62 51 685
	189,95	**189,95**	**189,95**	**189,95**	**149,95**	**69,95**	**69,95**	**99,95**	**99,95**	**139,95**

Traumküche gesucht? Sie

Küchen im Classic-Look

Modell Chicago, Seite 100*

Modell Kairo, Seite 67*

* Seitenangaben beziehen sich auf den QUELLE Katalog „Die neue Küche"

Trendküchen à la City

Modell Siena, Seite 37*

Unser Preisbeispiel für Modell Bibione als Winkelküche**, ohne Elektrogeräte

1449,-

Lieferpreis ohne Montage

Modell Bibione/Portofino, Seite 34

Küchen im Country-Stil

Modell Ancona, Seite 108*

Modell Valencia, Seite 129*

** Unser Preisbeispiel enthält 4 Unterschränke, 2 Hängeschränke, 1 Kühlschrankumbau, 1 Vorsatztür, 2 Arbeitsplatten und 1 Spülbecken

wünschen - wir planen...

... bei Ihnen zu Hause – individuell & ganz nach Ihren Vorstellungen

Unser Küchenberater misst für Sie aus...

...er plant mit Ihnen & berät Sie kompetent.

Am Laptop können Sie Ihre Küche gleich anschauen

Gleich Beratungstermin vereinbaren unter 0180-5 21 21 34 (0,12 EUR je Min. aus dem Festnetz der T-Com), Mo.-Fr., 7.30-20.00 Uhr, im QUELLE-TECHNIK-CENTER, QUELLE-SHOP, über Ihren Sammelbesteller

...oder Kataloge anfordern:

- unter 0180-3 23 25 24* (0,09 EUR je Minute aus dem Festnetz der T-Com)
- in jedem von über 160 QUELLE-TECHNIK-CENTERN
- in Ihrem QUELLE-SHOP
- über Ihren Sammelbesteller
- übers Internet unter www.kuechen-quelle.de

* Sprachcomputer, bitte Kundennummer angeben

Alle Kataloge gratis!

• Küchen ohne Barrieren:
Für Menschen mit Bewegungshandicap. 32 Seiten. Bestellnummer 73 60 050

• Die neue Küche:
Der große Katalog für Einbauküchen. 118 Modelle. Mit aktuellen Schnäppchen. 156 Seiten. Bestellnummer 70 20 057

• Die Komfortküche
Küchen mit vielen alltags-erleichternden Details. 44 Seiten. Bestellnummer 72 10 050

Aktuelle Schnäppchen – bis zu 50 % reduziert...

... nennen wir Ihnen gern unter 0180-5 21 21 34** und Sie finden sie im Internet. Dort können Sie Ihre Traumküche auch schon mal probeplanen – per online-Planer. Dazu gibt's viele Zusatzinfos – vom Apotheker-Auszugsschrank bis zum Softeinzug. Unter www.kuechen-quelle.de

** 0,12 EUR je Min. aus dem Festnetz der T-Com

Nr.1*

*QUELLE ist im deutschen Küchenhandel umsatzstärkster Anbieter.

KÜCHEN QUELLE.

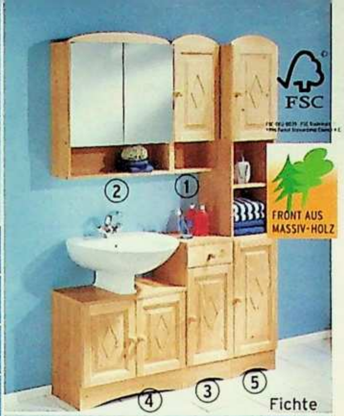

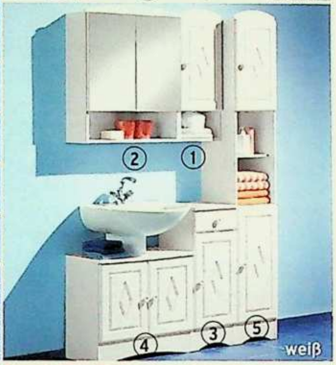

Mit dem FSC-Warenzeichen werden Holzprodukte, Angebote 1-5 (Front Fichte), ausgezeichnet, die aus nachhaltig bewirtschafteten Wäldern (oder: Plantagen) stammen, unabhängig zertifiziert nach den strengen Richtlinien des Forest Stewardship Council.

①-⑤ (in 2 Wochen) WOHNSTIL Badmöbel. Korpus Kunststoff-Oberfläche. Front in Fichte massiv oder hochwertige, profilierte MDF-Front Kunststoff-Oberfläche ahornfarben oder weiß. Bei den 1-türigen Schränken sind die Türen wahlweise rechts oder links montierbar. **Mit Anleitung zum Selbstaufbau.**

1/ **Hängeschrank.** 1 Einlegeboden. B/H/T ca. 33/75/20 cm.

43 24 524 Fichte	**79,95**
31 60 414 ahornfarben	**69,95**
79 31 788 weiß	**59,95**

2/ **Spiegelschrank.** 1 Einlegeboden. B/H/T ca. 65/75/20 cm.

27 39 053 Fichte	~~109,95~~	**99,95**
74 67 846 ahornfb.	~~109,95~~	**99,95**
38 09 346 weiß	~~109,95~~	**99,95**

3/ **Unterschrank.** 1 Einlegeboden, 1 Schubkasten. B/H/T ca. 33/79/31 cm.

13 02 564 Fichte	~~119,95~~	**99,95**
04 70 067 ahornfarben		**89,95**
74 21 943 weiß		**79,95**

4/ **Waschbeckenunterschrank.** B/H/T ca. 65/55/31 cm.

83 82 383 Fichte	**99,95**
30 93 749 ahornfarben	**89,95**
31 19 841 weiß	**79,95**

5/ **Hochschrank.** 3 Einlegeböden. B/H/T ca. 33/190/31 cm.

59 31 424 Fichte	**199,95**
72 47 032 ahornfarben	**159,95**
81 56 738 weiß	**149,95**

⑥-⑫ (48) WOHNSTIL Badezimmer-Schränke. Kunststoff-Oberfläche. Korpus weiß. Front mit satiniertem Glas oder weiß. Bei den 1-türigen Schränken sind die Türen links oder rechts montierbar. **Mit Anleitung zum Selbstaufbau.**

6/ **Spar-Set A, 5-tlg. mit Spiegelelement,** bestehend aus Angeb. 7-11.

77 34 240 mit Glastüren	**159,95**
14 99 341 weiß	**99,95**

Spar-Set B, 5-teilig mit Spiegelschrank, bestehend aus den Angeboten 7-10 und 12.

95 72 281 mit Glastüren	**179,95**
51 60 507 weiß	**119,95**

7/ **Hochschrank.** 4 Einlegeböden. **Maße ca.:** B/H/T 33/179/29 cm.

92 14 558 mit Glastüren	**74,95**
14 99 418 weiß	**49,95**

8/ **Hängeschrank.** 1-türig, 1 Einlegeboden. **Maße ca.:** B/H/T 33/70/19 cm.

77 34 252 mit Glastüren	**39,95**
14 99 535 weiß	**29,95**

9/ **Waschbecken-Unterschrank.** **Maße ca.:** B/H/T 65/52/29 cm.

18 07 588 mit Glastüren	**39,95**
14 99 642 weiß	**24,95**

10/ **Unterschrank.** 1-türig, 2 Einlegeböden. **Maße ca.:** B/H/T 33/87/29 cm.

79 16 187 mit Glastüren	**39,95**
15 06 945 weiß	**29,95**

11/ **Spiegelelement mit Ablage.** **Maße ca.:** B/H/T 65/51/19 cm.

14 99 439	**29,95**

12/ **Spiegelschrank.** 1 Einlegeboden. **Maße ca.:** B/H/T 65/51/19 cm.

58 86 180	**49,95**

(in 2 Wochen) Lieferung meist in 2 Wochen. (48) Lieferung meist in 48 Stunden bei Bestellung über 0180 - 53 100 (€ 0,12/Min. aus dem Festnetz der T-Com) oder www.quelle.de und überall bei QUELLE. Info siehe Serviceteil.

Spar-Tipp

⑬ ab **179,80**

4-teiliges Spar-Set,
Angebote 14, 16, 19 und 23

Sie sparen im Set 100,-

⑬ - ㉕ 48 **WOHNSTIL Badmöbelprogramm.**
Korpus Kunststoff-Oberfläche weiß.
Front A: hochwertiges, profiliertes MDF im Landhaus-Stil.
Front B: glatt. **Mit Anleitung zum Selbstaufbau.**

Selbstaufbau
Gilt für alle Angebote auf dieser Doppelseite

Bei den 1-türigen Schränken sind die Türen wahlweise rechts oder links montierbar.	13/ **4-tlg. Spar-Set,** bestehend aus Ang. 14, 16, 19 und 23.	14/ **Hochschrank,** 2-türig, 3 Einlegeböden.	15/ **Hochschrank,** 4-türig, 3 Einlegeböden.	16/ **Hängeschrank,** 1-türig, 1 Einlegeboden.	17/ **Hängeschrank,** 2-türig, 1 Einlegeboden.	18/ **Abschlussregal** in Korpusfarbe. 3 Böden. Schenkelmaß ca. 18x18 cm.	19/ **Unterschrank,** 1-türig, 1 Schubkasten, 1 Einlegeboden.	20/ **Unterschrank,** 2-türig, 2 Schubkästen, 1 Einlegeboden.	21/ **Unterschrank** mit Klappe und Wäschekorb.	22/ **Abschlussregal** in Korpusfarbe. 3 Böden. Schenkelmaß ca. 35x35 cm.	23/ **Waschbeckenunterschrank,** 2-türig.	24/ **Waschbeckenunterschrank,** 1 Tür, 3 Schubkästen.	25/ **3-D-Spiegelschrank,** 2 Halogenlampen à 10 W. Hinter den Türen je 2 Einlegeböden, 1 Steckdose.
B/H/T ca. cm	140/190/35	35/190/35	70/190/35	35/71/20	70/71/20	18/71/18	35/84/35	70/84/35	35/84/35	35/84/35	70/56/35	70/56/35	70/71/20
A/weiß	88 36 582	54 24 229	33 54 069	82 56 218	53 41 046	38 42 142	54 98 356	99 47 930	67 96 514	33 55 319	39 07 114	99 67 657	33 55 449
A/marmoriert	92 82 405	34 16 631	48 42 341	46 45 642	33 67 702	---	39 94 320	77 46 071	84 07 955	---	50 34 156	46 03 492	---
	299,80	**139,95**	**199,95**	**54,95**	**84,95**	**44,95**	**79,95**	**129,95**	**99,95**	**49,95**	**69,95**	**119,95**	**149,95**
A/buchefarben	38 68 345	53 83 373	16 66 385	38 83 334	38 68 511	49 92 955	71 21 299	67 56 950	38 84 225	13 65 473	38 69 980	09 84 934	38 82 895
	329,80	**149,95**	**219,95**	**59,95**	**99,95**	**49,95**	**89,95**	**139,95**	**109,95**	**54,95**	**79,95**	**129,95**	**159,95**
B/marmoriert	95 03 701	20 44 602	53 55 634	36 37 983	51 25 005	---	47 56 196	15 11 472	68 74 809	---	96 09 180	87 77 227	---
	179,80	**99,95**	**139,95**	**49,95**	**69,95**	---	**69,95**	**109,95**	**79,95**		**59,95**	**99,95**	---

(1) - (7) in 2 Wochen **WOHNSTIL Badmöbel.** Kunststoff-Oberfläche. Korpus weiß. Hochwertige, profilierte, feuchtigkeitsgeschützte MDF-Fronten. Bei den 1-türigen Schränken sind die Türen wahlweise rechts oder links montierbar. Unter- und Hochschränke mit Sockelschubkästen. **Mit Anleitung zum Selbstaufbau.**

1/ **Hochschrank.** 2 Schubkästen, 3 Einlegeböden. B/H/T ca. 33/195/31 cm.

04 20 101	weiß	~~159,95~~	**149,95**
42 26 255	gelb	~~159,95~~	**149,95**

2/ **Hängeschrank, 1-türig.** 1 Einlegeboden. B/H/T ca. 33/70/21 cm.

29 65 774	weiß	**59,95**
67 67 171	gelb	**59,95**

3/ **Spiegelschrank.** 2 Einlegeböden. Leuchte 20 Watt, Schalter und Steckdose. B/H/T ca. 65/70/21 cm.

17 26 094	weiß	**169,95**

4/ **Hängeschrank, 2-türig.** 1 Einlegeboden. B/H/T ca. 65/70/21 cm.

75 17 346	weiß	**89,95**
23 28 032	gelb	**89,95**

5/ **Unterschrank, 1-türig.** 2 Schubkästen, 1 Einlegeboden. B/H/T ca. 33/85/31 cm.

79 40 576	weiß	**99,95**
36 14 761	gelb	**99,95**

6/ **Unterschrank, 2-türig.** 3 Schubkästen, 1 Einlegeboden. B/H/T ca. 65/85/31 cm.

37 33 157	weiß	**149,95**
04 73 281	gelb	**149,95**

7/ **Waschbeckenunterschrank.** 1 Schubkasten. B/H/T ca. 65/56/31 cm.

29 59 516	weiß	**99,95**
32 08 404	gelb	**99,95**

Selbstaufbau: Gilt für alle Angebote auf dieser Doppelseite

(8) - (16) in 2 Wochen **WOHNSTIL Badmöbelprogramm** mit Lamellentüren. Bei den 1-türigen Schränken sind die Türen links oder rechts montierbar. **Mit Anleitung zum Selbstaufbau.**

8+9/ Hängeschränke
8/ 1-türig, 1 Einlegeboden.
9/ 2-türig, 1 Einlegeboden.

10/ **Spiegelschrank.** 2 Halogenstrahler, Schalter, Steckdose, 1 Einlegeboden.

11+12/ Unterschränke
11/ 1-türig, 1 Einlegeboden, 1 Schubkasten. In 2 Tiefen erhältlich: **Tiefe ca.: 31 cm / 21 cm**
12/ 2-türig, 1 Einlegeboden, 2 Schubkästen. In 2 Tiefen erhältlich: **Tiefe ca.: 31 cm / 21 cm**

13/ **Waschbeckenunterschrank.**

14+15/ Seitenschränke
14/ 1-türig, 1 Einlegeboden, 1 Klappe mit Wäschekorb
15/ 2-türig, dahinter je 1 Einlegeboden, 1 Schubkasten. In 2 Tiefen erhältlich: **Tiefe ca.: 31 cm / 21 cm**

16/ **Eckabschlussregal.** In 2 Tiefen erhältlich: **Tiefe ca.: 29 cm / 19 cm**

	8	9	10	11 (31 cm)	11 (21 cm)	12 (31 cm)	12 (21 cm)	13	14	15 (31 cm)	15 (21 cm)	16 (29 cm)	16 (19 cm)
B/H/T ca. cm	33/70/21	65/70/21	65/70/21	33/77/**31**	33/77/**21**	65/77/**31**	65/77/**21**	65/55/31	33/195/31	33/195/**31**	33/195/**21**	29/195/**29**	19/195/**19**
weiß	27 09 416	06 38 041	01 06 125	50 96 087	30 20 098	99 60 144	89 52 778	60 92 968	04 35 611	56 10 588	15 94 458	87 80 284	39 96 742
kieferfarben	91 33 467	37 62 625	74 41 260	79 75 286	57 79 502	98 01 857	50 57 259	46 65 161	77 51 098	37 77 142	34 49 656	72 39 046	06 58 304
	59,95	**99,95**	**159,95**	**89,95**	**79,95**	**139,95**	**129,95**	**89,95**	**159,95**	**149,95**	**139,95**	**74,95**	**69,95**

in 2 Wochen Lieferung meist in 2 Wochen. 48 Lieferung meist in 48 Stunden bei Bestellung über 0180 - 53 100 (€ 0,12/Min. aus dem Festnetz der T-Com) oder www.quelle.de und überall bei QUELLE. Info siehe Serviceteil.

QUELLE

Front B/buchefarben

Front B/marmoriert

Front B/weiß

Abgebildet ist Front B/weiß für 279,80

Spar-Tipp

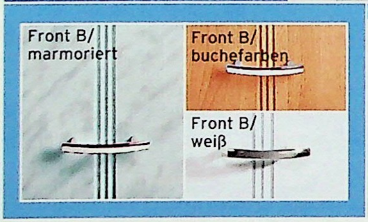

Front A/weiß

28 ab
149,80
4-teiliges Spar-Set, Angebote 18, 22, 24 und 26
Sie sparen im Set 34,-

17 - 28 48 **WOHNSTIL Badmöbel-Programm.** Kunststoff-Oberfläche. Front A mit feuchtigkeitsabweisender Melaminfront. Front B aus feuchtigkeitsgeschützten MDF-Platten. Unterschränke mit 19 mm starken Oberplatten mit abgerundeter Vorderkante. Schubkästen mit Metallauszügen. Bei den 1-türigen Schränken sind die Türen wahlweise rechts oder links montierbar. **Mit Anleitung zum Selbstaufbau.**

	17/**Spiegelschrank,** 2 Halogenstrahler à 20 Watt. 1 Schalter, 1 Steckdose, 2 Einlegeböden.	18/**Unterschrank** 1-türig, 1 Einlegeboden, 1 Schubkasten.	19/**Unterschrank,** 2-türig, 1 Einlegeboden, 1 Schubkasten.	20/**Unterschrank** mit 5 Schubkästen.	21/**Waschbeckenunterschrank,** 1 Tür, 3 Schubkasten.	22/**Waschbeckenunterschrank,** 2-türig.	23/**Midischrank** 2 Schubkästen, 1 Einlegeboden.	24/**Hängeschrank,** 1-türig. 1 Einlegeboden.	25/**Hängeschrank,** 2-türig. 1 Einlegeboden.	26/**Seitenschrank,** 3 Einlegeböden, 1 Schubkasten	27/**Seitenschrank,** 3 Einlegeböden, 1 Schubkasten.	28/ **Spar-Set 4-tlg.,** bestehend aus den Angeboten 18, 22, 24 und 26.
B/H/T ca. cm	60/71/20	25/85/35	50/85/35	25/85/35	60/56/35	60/56/35	25/99/35	25/71/20	50/71/20	25/190/34	50/190/34	110/190/35
Front A/weiß	51 82 155	79 86 745	28 99 561	39 14 283	88 53 683	63 18 057	63 78 140	27 27 825	70 77 492	94 57 794	27 04 459	19 15 694
	169,95	**49,95**	**59,95**	**69,95**	**49,95**	**37,95**	**69,95**	**29,95**	**39,95**	**65,95**	**89,95**	**149,80**
Front B/marmoriert	-	93 12 784	43 57 393	02 74 363	28 34 867	65 48 444	79 16 632	72 48 449	66 49 327	69 59 599	46 96 850	64 62 693
Front B/weiß	-	94 64 129	82 97 810	27 04 916	67 75 771	31 17 633	27 05 700	41 42 292	27 04 750	32 86 160	27 05 692	68 33 316
	-	**89,95**	**115,95**	**125,95**	**89,95**	**49,95**	**129,95**	**59,95**	**79,95**	**125,95**	**149,95**	**279,80**
Front B/buchefb.	97 38 221	08 48 607	46 19 194	46 84 258	97 10 082	79 41 731	16 70 286	10 86 825	71 10 635	82 43 211	51 44 686	24 15 176
	169,95	**94,95**	**125,95**	**135,95**	**94,95**	**54,95**	**139,95**	**64,95**	**89,95**	**135,95**	**169,95**	**299,80**

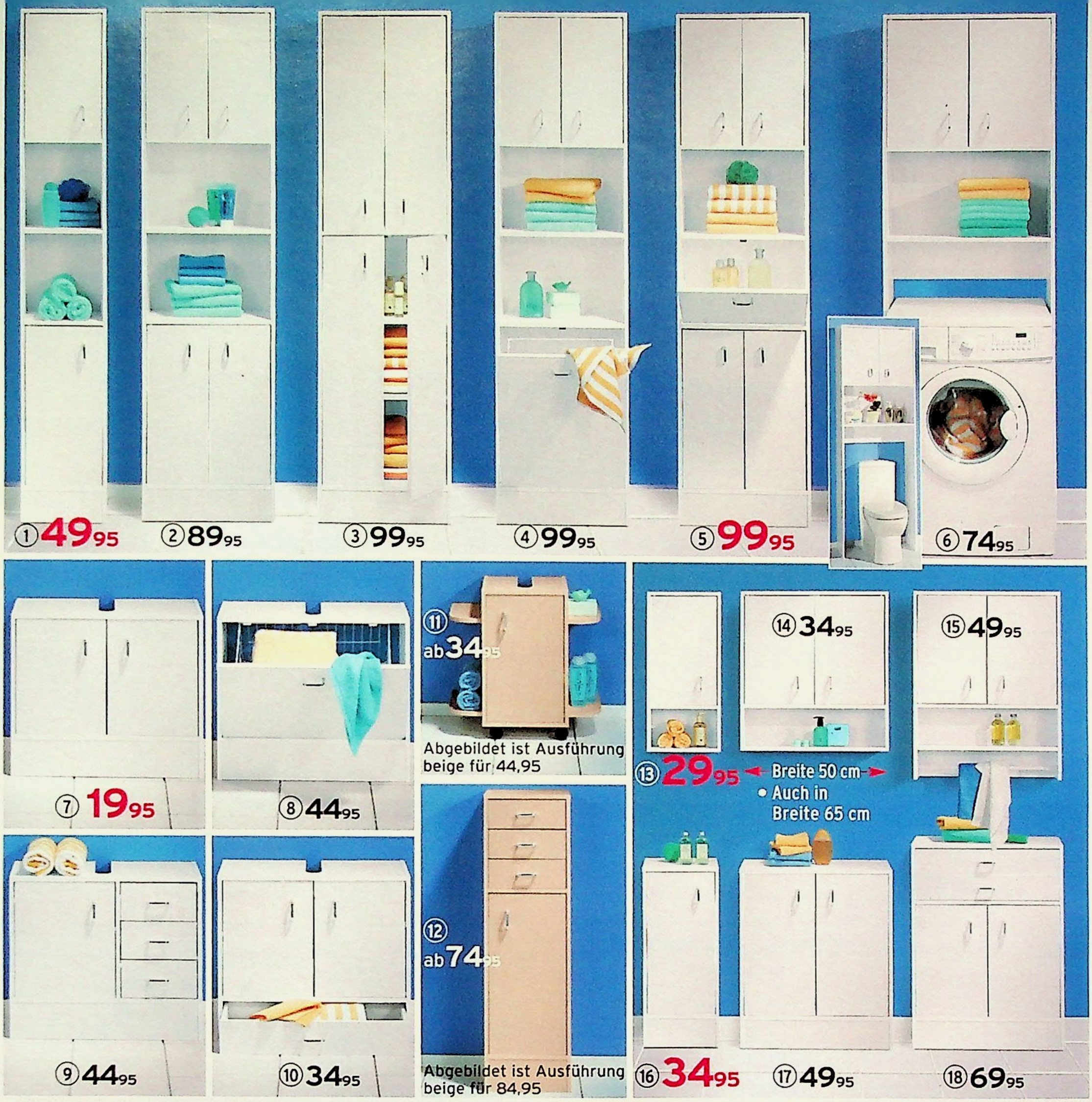

①-⑱ 48 WOHNSTIL Badezimmermöbel. Kunststoff-Oberfläche weiß oder beige. Bei den 1-türigen Schränken sind die Türen rechts oder links montierbar. **Mit Anleitung zum Selbstaufbau.**

	1/ **Seitenschrank, 2-türig,** 2 Einlegeböden.	2/ **Seitenschrank, 4-türig mit 2 Nischen,** 2 Einlegeböden.	3/ **Seitenschrank, 4-türig,** 4 Einlegeböden, 1 fester Boden.	4/ **Seitenschrank, 2-türig,** 1 Wäscheklappe mit herausnehmbarem Behälter, 2 Nischen, 3 Einlegeböden.	5/ **Seitenschrank, 4-türig mit Nische und Klappe,** 2 Einlegeböden.	6/ **Umbauschrank, 2-türig,** 1 Einlegeboden. Für Waschmaschinen, Toiletten, etc	7/ **Waschbeckenunterschrank, 2-türig.**	8/ **Waschbeckenunterschrank,** 1 Klappe mit Wäschekorb.	9/ **Waschbeckenunterschrank, 1-türig,** 3 Schubkästen.
B/H/T ca. cm	33/195/29	50/195/29	50/195/29	50/195/29	50/195/29	65/195/29	65/55/29	65/55/29	65/55/29
beige	37 06 236	37 25 999	42 35 185	69 64 293	71 23 424	76 71 377	72 62 170	76 70 795	37 09 360
	59,95	**109,95**	**119,95**	**119,95**	**119,95**	**89,95**	**29,95**	**54,95**	**54,95**
weiß	76 50 557	37 39 230	12 22 636	76 68 582	06 98 857	76 68 506	14 87 264	76 67 691	67 33 348
	49,95	**89,95**	**99,95**	**99,95**	**99,95**	**74,95**	**19,95**	**44,95**	**44,95**

	10/ **Waschbeckenunterschrank, 2-türig,** 1 Sockelschubkasten.	11/ **Waschbecken-Rolli.**	12/ **Midischrank,** 3 Schubkästen, 1 Einlegeboden	13/ **Hängeschrank, 1-türig,** 1 Einlegeboden.	14/ **Hängeschrank, 2-türig,** 1 Einlegeboden. **In 2 Breiten**		15/ **Hängeschrank, 2-türig,** 1 Einlegeboden, 1 Handtuchhalterstange.	16/ **Unterschrank, 1-türig,** 1 Einlegeboden.	17/ **Unterschrank, 2-türig,** 1 Einlegeboden. **In 2 Breiten**		18/ **Unterschrank, 2-türig,** 2 Schubkästen, 1 Einlegeboden.
B/H/T ca. cm	65/55/29	59/57/29	33/112/29	33/70/19	**65**/70/19	**50**/70/19	65/83/19	33/77/29	**65**/77/29	**50**/77/29	65/88/29
beige	12 92 727	48 16 173	37 09 519	76 74 822	03 70 533	56 43 605	37 09 602	50 52 213	48 09 049	75 11 870	08 35 386
	44,95	**44,95**	**84,95**	**39,95**	**54,95**	**44,95**	**59,95**	**44,95**	**69,95**	**59,95**	**84,95**
weiß	76 67 581	76 64 894	76 51 175	76 69 950	63 00 576	16 66 785	06 94 822	65 02 048	12 92 819	62 25 372	76 50 863
	34,95	**34,95**	**74,95**	**29,95**	**44,95**	**34,95**	**49,95**	**34,95**	**59,95**	**49,95**	**69,95**

48 Lieferung meist in 48 Stunden bei Bestellung über 0180 - 53 100 (€ 0,12/Min. aus dem Festnetz der T-Com) oder www.quelle.de und überall bei QUELLE. Info siehe Serviceteil.

Selbstaufbau: Gilt für alle Angebote dieser Doppelseite

PREISHIT, 50 JAHRE MÖBEL

Hier bekommen Sie unsere günstigsten Angebote!

QUELLE

Wir feiern 50 Jahre Möbel

Für Sie um 10,- reduziert

(19) - (27) 48 **WOHNSTIL Badezimmermöbel.** Kunststoff-Oberfläche. Türen mit Metallscharnieren. Schubkästen mit Metallauszügen. Bei den 1-türigen Schränken sind die Türen wahlweise links oder rechts montierbar. **Lieferung mit Anleitung zum Selbstaufbau. In 3 Ausführungen: Weiß:** Front und Korpus weiß mit weißer Softkante. **Buchefarben:** Front und Korpus buchefarben mit buchefarbener Softkante. **Blau:** Front hellblau, Korpus grau, Softkante alufarben.

	19/ **4-tlg. Spar-Set,** bestehend aus Ang. 20, 23, 25 und 26.	20/ **Hängeschrank 1-türig,** 2 Einlegeböden.	21/ **Hängeschrank 2-türig,** 2 Einlegeböden.
B/H/T ca. cm	---	35/71/20	70/71/20
weiß	03 70 480	76 93 227	37 03 697
	179,80	**39,95**	**79,95**
buchefarben	59 66 539	37 05 201	58 25 311
blau	76 90 342	43 72 120	76 90 321
	189,80	**45,95**	**89,95**
	22/ **Spiegelschrank,** 2 Halogenstrahler à 20 W, 1 Schalter, 1 Steckdose, 1 Einlegeboden.	23/ **Unterschrank 1-türig,** 1 Schubkasten, 1 Einlegeboden.	24/ **Unterschrank 2-türig,** 2 Schubkästen, 1 Einlegeboden.
B/H/T ca. cm	70/71/20	35/84/35	70/84/35
weiß	72 95 044	37 04 519	37 04 794
	139,95	**75,95**	**89,95**
buchefarben	58 25 430	69 13 799	12 92 137
blau	37 05 485	58 25 477	76 81 490
	149,95	**79,95**	**99,95**
	25/ **Waschbeckenunterschrank**	26/ **Hochschrank 2-türig,** 1 Schubkasten, 3 Einlegeböden.	27/ **Hochschrank 4-türig,** 1 Schubkasten, 3 Einlegeböden.
B/H/T ca. cm	70/56/35	35/190/34	70/190/34
weiß	75 22 332	76 91 791	15 46 872
	49,95	**99,95**	**169,95**
buchefarben	58 25 445	76 91 443	37 05 236
blau	37 05 806	76 76 177	76 74 899
	55,95	**105,95**	**179,95**

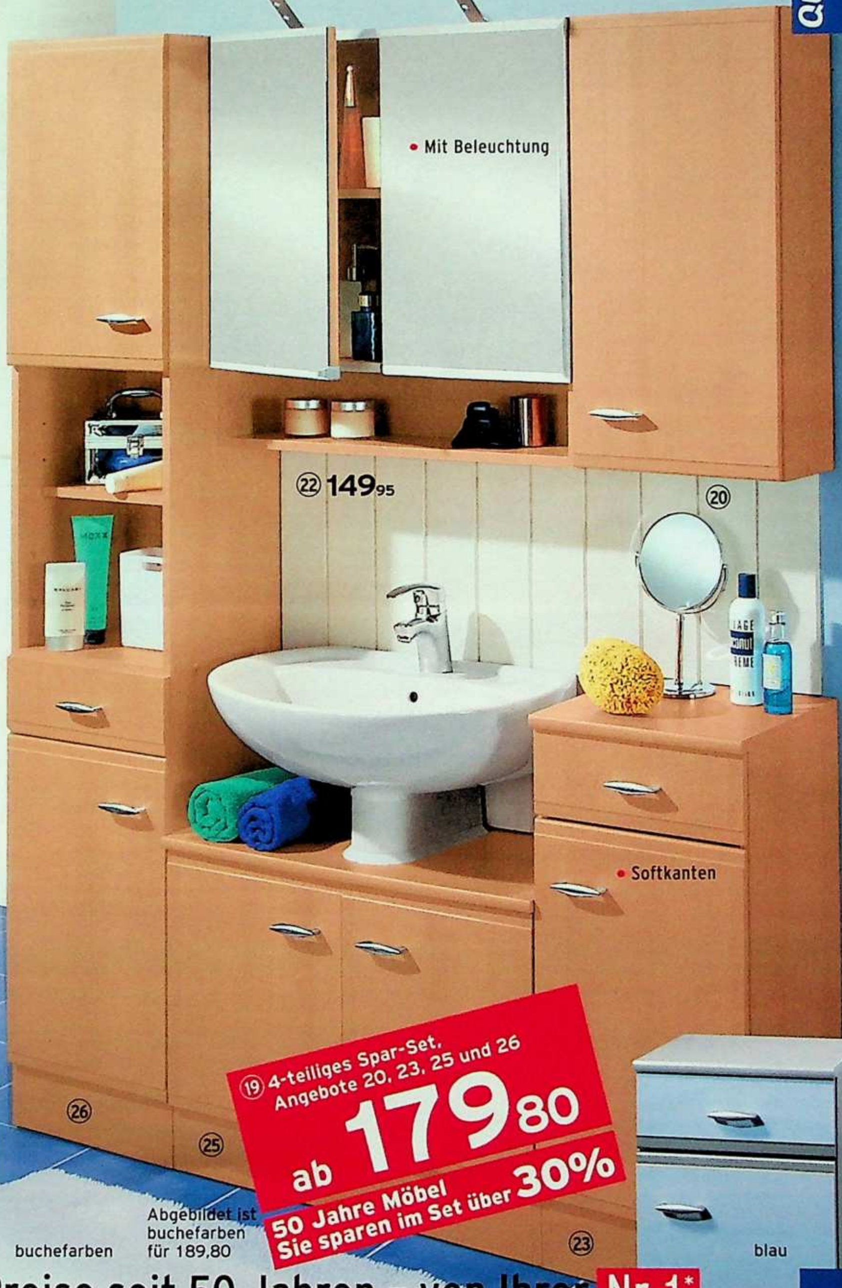

* QUELLE ist umsatzstärkster Anbieter für Möbel im deutschen Versandhandel

Faire Preise seit 50 Jahren – von Ihrer Nr.1*

QUELLE.

① ab **459,-**
Futonbett

- Mit 2 Schaumstoffmatratzen
- Mit durchgehender, reinigungsfähiger Einstecktagesdecke
- Mit 3 bequem gepolsterten Kopfteilen
- Super-Liegefläche mit ca. 220x220 cm
- **Ausführung Ⓑ für Personen über 80 kg Körpergewicht**

- Das Futonbett kann auch platzsparend in eine Raumecke gestellt werden

Gestell alufarben Stoff 1

Gestell alufarben Stoff 2

Gestell buchefarben Stoff 2

Gestell buchefarben Stoff 3

Gestell alufarben Stoff 4

① in 3 Wochen E **WOHNSTIL Futonbett in Achteckform** mit Matratzen, Roll-Lattenrosten, Einsteck-Tagesdecke und gepolsterten Kopfteilen. Trotz seiner Liegefläche von ca. 220x220 cm kann dieses Bett durch das Aufstellen in der Zimmerecke auch in kleinen Räumen genutzt werden. Die hochwertigen Vollschaum-Matratzen (2 Stück à 110x220 cm) lassen sich mit Spannbett-Tücher in 120x200 cm beziehen. Matratzen-Drell reine Baumwolle. Bettgestell Kunststoff-Oberfläche. Tagesdecke aus reiner Baumwolle. Kopfteile mit schwarzem Stoff aus reiner Baumwolle bezogen. **Gesamtmaße ca.:** Breite 225 cm, Länge 230 cm, Kopfteilhöhe 79 cm, Liegehöhe 43 cm. **Mit Anleitung zum Selbstaufbau.**

Ausf. Ⓐ mit losen Standard-Matratzen.

Gestell alufarben		
42 96 918	Stoff 1	**459,-**
60 67 819	Stoff 2	**459,-**
02 41 707	Stoff 3	**459,-**
48 07 942	Stoff 4	**459,-**
Gestell buchefarben		
23 47 702	Stoff 1	**459,-**
29 88 230	Stoff 2	**459,-**
27 52 671	Stoff 3	**459,-**
89 29 546	Stoff 4	**459,-**

Ausführung Ⓑ für Personen über 80 kg Körpergewicht mit losen Matratzen.

Gestell alufarben		
25 32 964	Stoff 1	**559,-**
18 33 962	Stoff 2	**559,-**
63 83 922	Stoff 3	**559,-**
10 81 075	Stoff 4	**559,-**
Gestell buchefarben		
10 18 363	Stoff 1	**559,-**
96 74 544	Stoff 2	**559,-**
03 75 755	Stoff 3	**559,-**
12 31 295	Stoff 4	**559,-**

Mit Anleitung zum Selbstaufbau: Gilt für Angebot 1

② in 3 Wochen E **WOHNSTIL Kleiderschränke.** Front und Korpus Kunststoff-Oberfläche. Mit alufarbenen Aufleistungen und Applikationen. Mit gesofteten Profilkanten und formschönem Oberkranz. 2 Innenausstattungen und ein Eckschrank zur Wahl. **Lieferung mit Aufbau oder mit Anleitung zum Selbstaufbau.**

Ausführung Ⓐ: Hinter den Türen je 1 Einlegeboden und 1 Kleiderstange, jeweils höhenverstellbar.

Ausführung Ⓑ: Wie Ausf. A, jedoch hinter der rechten Tür eine Wäscheeinteilung mit 2 zusätzlichen Einlegeböden.

Ausführung Ⓒ: Eckschrank, rechts und links je 4 Böden, mittig 2 Kleiderstangen. Schenkellänge ca. 93x93 cm. Höhe ca. 200 cm.

	Ausf. A				Ausf. B				Ausf. C	
Maße ca. cm B/H/T	**136/200/56**		**181/200/56**		**136/200/56**		**181/200/56**			
	Ohne Aufb.	Mit Aufbau	Ohne Aufb.	Mit Aufbau	Ohne Aufb.	Mit Aufbau	Ohne Aufb.	Mit Aufbau	Ohne Aufb.	Mit Aufb.
grau-metallic/alufb.	03 27 180	01 56 411	50 64 619	25 45 828	96 29 051	06 43 732	57 25 000	99 79 359	92 40 269	55 38 553
buchefarben hell	74 04 188	52 12 960	02 01 370	92 75 730	85 55 010	95 31 703	92 73 276	39 89 557	31 53 529	18 06 291
ahornfarben	07 90 492	36 50 631	38 28 304	15 00 591	92 50 260	62 16 149	76 06 495	56 73 160	49 49 690	47 30 169
blau/alufarben	47 40 554	32 69 067	55 51 455	23 11 431	20 10 836	05 43 259	31 04 674	91 09 948	72 13 656	70 20 263
rubinrot/alufarben	54 93 988	75 04 980	18 65 479	46 46 640	89 12 728	07 28 367	97 67 810	38 68 746	10 50 435	05 77 553
bisher	~~349,-~~	~~389,-~~	~~469,95~~	~~515,95~~	~~369,95~~	~~409,95~~	~~489,95~~	~~535,95~~	~~399,95~~	~~425,95~~
jetzt	**249,-**	**289,-**	**349,95**	**395,95**	**269,95**	**309,95**	**369,95**	**415,95**	**289,95**	**315,95**

in 3 Wochen Lieferung meist in 3 Wochen. E Lieferung gegen Aufpreis. Info siehe Serviceteil.
Bestellung über 0180 - 53 100 (€ 0,12/Min. aus dem Festnetz der T-Com) oder www.quelle.de und überall bei QUELLE.

Unser Bestes für Sie!

Ausf. (B) mit extra Wäsche-Einteilung hinter der rechten Tür

Ausf. (A) ca. 136 cm breit

Ausf. (A) ca. 181 cm breit

Ausf. (B) ca. 136 cm breit

Ausf. (B) ca. 181 cm breit

Platzbedarf für den Eckschrank:

Der löst so manches Platzproblem mit einer Inneneinteilung, die überzeugt!

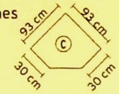

Ausf. (C) Eckschrank

ahornfarben

(2) Kleiderschrank, Ausf. (A), **ohne Aufbau**
bisher ab ~~349,-~~

ab 249,-

Wir feiern 50 Jahre Möbel

Für Sie ab 100,- reduziert

blau/alufarben

buchefarben

rubinrot/alufb.

Ausführung A+B mit 2 Schubkästen und Spiegelmitteltüren

- Ausführung C als praktischer Eckschrank mit viel Stauraum

Abb.: ca. 181 cm breit, grau-metallic/ alufarben ab ~~469,95~~ 349,95

* QUELLE ist umsatzstärkster Anbieter für Möbel im deutschen Versandhandel

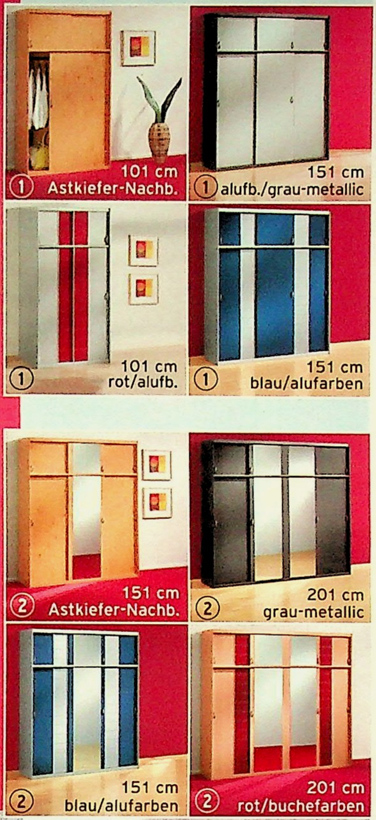

• 3-Türer wahlweise mit 2 Innenausstattungen:

Ausführung **A**

Ausführung **B**

• Mit 2 zusätzlichen Einlegeböden zur optimalen Nutzung des Stauraumes

Buche-Nachbildung

- Mit gesofteten Kanten
- Leichtgängige Schiebetüren auf Rollen

② **199,-**
Kleiderschrank, ca. 151 cm breit
Ohne Aufbau

Wählen Sie aus 7 Farben und 2 Innenausstattungen

①+② (in 3 Wochen) E **WOHNSTIL Schiebetürenschränke.** Front und Korpus Kunststoff-Oberfläche wahlweise mit (Ang. 2) oder ohne (Ang. 1) Spiegeltüren, davon 3 Farben mit hochwertigen Aufleistungen. Bei Breite ca. 151 cm wahlweise mit 2 Innenausstattungen. Höhe ca. 197 cm. Tiefe ca. 60 cm. **Lieferung mit Aufbau oder mit Anleitung zum Selbstaufbau.**

	1/ **Ohne Spiegeltüren**		**Ausführung A**		**Ausführung B:** mit extra Wäsche-Einteilung hinter der rechten Tür durch 2 zusätzliche Einlegeböden.		2/ **Mit 1 bzw. 2 Spiegeltüren**		**Ausführung A**		**Ausführung B:** mit extra Wäsche-Einteilung hinter der rechten Tür durch 2 zusätzliche Einlegeböden.	
Breite ca.	101 cm	101 cm	151 cm	151 cm	151 cm	151 cm	201 cm	201 cm	151 cm	151 cm	151 cm	151 cm
	Ohne Aufbau	Mit Aufbau	Ohne Aufbau	Mit Aufbau	Ohne Aufbau	Mit Aufbau	Ohne Aufbau	Mit Aufbau	Ohne Aufbau	Mit Aufbau	Ohne Aufbau	Mit Aufbau
buchefarben hell	80 45 695	92 43 276	37 27 028	84 10 988	74 23 636	57 10 891	31 31 541	00 40 638	36 34 287	24 63 910	92 85 954	59 20 521
astkieferfarben	30 31 467	09 90 615	31 19 276	04 18 827	03 24 500	67 02 011	26 28 102	55 69 224	11 90 862	26 33 655	01 77 026	17 75 579
grau-metallic	48 38 740	67 73 010	60 59 693	70 95 566	11 79 898	70 89 853	58 20 583	96 91 623	55 97 053	34 85 990	71 24 429	99 66 137
alufb./grau-metallic	64 73 005	78 95 002	50 70 744	90 20 864	68 74 501	56 77 535	10 02 057	66 33 760	34 58 258	90 87 494	42 22 616	34 08 411
	145,95	**175,95**	**189,95**	**227,95**	**219,95**	**257,95**	**285,95**	**339,95**	**199,-**	**237,-**	**229,-**	**247,-**
rot/alufarben	84 66 143	00 40 929	92 24 330	64 65 673	27 92 135	79 00 123	06 03 125	71 99 105	87 16 134	22 27 402	25 47 171	94 20 561
blau/alufarben	94 95 927	91 98 679	28 93 783	05 07 656	27 95 792	76 66 023	08 84 150	43 13 248	87 68 357	40 91 350	04 85 259	66 51 826
rot/buchefarben	69 39 282	58 95 813	69 39 164	69 39 155	26 70 491	02 69 094	58 95 828	58 95 837	03 92 939	58 95 844	40 49 538	19 68 170
	195,95	**225,95**	**249,95**	**287,95**	**269,95**	**307,95**	**315,95**	**369,95**	**259,95**	**297,95**	**279,95**	**317,95**

(in 3 Wochen) Lieferung meist in 3 Wochen. E Lieferung gegen Aufpreis. Info siehe Serviceteil.
Bestellung über 0180 - 53 100 (€ 0,12/Min. aus dem Festnetz der T-Com) oder www.quelle.de und überall bei QUELLE.

Selbstaufbau: bei Ang. 3-9

QUELLE.

ca. 100x200 cm
buchefb./schwarz, Stoff 5 (8)

ca. 140x200 cm
buchefb./schwarz, Stoff 2 (8)

ca. 160x200 cm
buchefb./schwarz, Stoff 4 (8)

ca. 180x200 cm
buchefb./schwarz, Stoff 3 (8)

- Jetzt neu: Auch mit Matratze für Personen über 100 kg Körpergewicht!

- Auch mit Matratze für Personen über 80 kg Körpergewicht und mit 5-Zonen- Bonnell-Federkernmatratze erhältlich

(3) Futonbett, **ohne Bettkasten**
~~bisher ab 229,-~~
ab 179,-

Federkern Komfort

Gleich bestellen! Am schnellsten geht's per Internet
www.quelle.de

- Mit Kopfteil und 2 Kissen
- Mit Roll-Lattenrost
- Mit loser Federkernmatratze
- Mit gesofteten Profilkanten
- Auch in 220 cm Länge lieferbar

Wir feiern 50 Jahre Möbel | Für Sie um 50,- reduziert

Gestell alufarben/schwarz, Stoff 1

Abb. zeigt ca. 140x200 cm ohne Bettkasten bisher ab ~~299,-~~ jetzt ab 249,-

(9) **59,-**
Bettkasten mit Rollen

(3)-(7) in 3 Wochen E **WOHNSTIL Futonbett.** In vielen Größen, Komfortausführungen und Farben sowie auch in Überlänge erhältlich. Mit Kopfteil, Kissen, Roll-Lattenrost und loser Federkernmatratze. Gestell Kunststoff-Oberfläche. Bei 160 und 180 cm Breite ist die Liegefläche geteilt. Matratzen-Bezugstoff: reine Baumwolle. Kissen mit Polyätherschaumflocken-Füllung; Bezugstoff reine Baumwolle. **Gesamtmaße ca. cm:** Breite 109, 119, 139, 159, 179 bzw. 199, Länge 218 bzw. 238, Höhe 71, Liegehöhe 36. **Lieferung mit Anleitung zum Selbstaufbau.**

3/ **Futonbett mit loser Standard-Federkernmatratze**

Liegefl. ca. cm	90x200	100x200	140x200	160x200	180x200
	Gestell alufarben/schwarz				
Stoff 1	13 63 579	28 92 853	32 36 194	98 60 239	16 82 496
Stoff 2	81 09 372	55 34 242	71 87 712	84 10 618	44 03 548
Stoff 3	70 48 263	25 06 811	18 12 872	56 01 678	78 82 987
Stoff 4	42 47 311	70 58 801	65 16 048	00 24 815	86 12 689
Stoff 5	58 05 256	79 64 718	76 04 990	49 82 904	26 84 129
	Gestell buchefarben/schwarz				
Stoff 1	67 91 889	97 54 049	69 31 829	39 77 532	10 72 786
Stoff 2	87 55 234	37 95 852	92 28 730	33 54 007	65 92 379
Stoff 3	10 67 855	93 36 995	22 34 283	74 99 408	60 15 591
Stoff 4	20 38 463	66 41 365	41 68 887	05 96 322	80 74 582
Stoff 5	73 32 147	86 75 262	11 01 728	15 58 638	01 48 351
bisher	~~229,-~~	~~239,-~~	~~299,-~~	~~399,-~~	~~459,-~~
jetzt	**179,-**	**189,-**	**249,-**	**299,-**	**359,-**

4/ **Futonbett mit loser Federkernmatratze für Personen über 80 kg Körpergewicht.**

Liegefl. ca. cm	100x200	140x200	160x200	180x200
	Gestell alufarben/schwarz			
Stoff 1	95 35 663	47 19 547	34 38 607	40 89 705
Stoff 2	86 03 493	10 98 058	70 58 528	05 80 182
Stoff 3	54 15 501	79 40 333	40 30 943	60 84 803
Stoff 4	36 65 589	70 60 363	04 23 380	48 59 399
Stoff 5	80 65 159	85 41 284	23 71 371	42 23 823
	Gestell buchefarben/schwarz			
Stoff 1	87 81 690	44 98 246	43 99 600	64 42 817
Stoff 2	84 99 142	71 74 049	61 34 275	87 80 895
Stoff 3	87 52 476	94 91 003	73 69 612	48 73 497
Stoff 4	11 11 786	04 10 812	63 80 664	81 70 445
Stoff 5	63 49 217	08 93 595	92 21 735	40 69 630
bisher	~~269,-~~	~~329,-~~	~~449,-~~	~~499,-~~
jetzt	**219,-**	**279,-**	**349,-**	**399,-**

5/ **Futonbett mit loser Federkernmatratze für Personen über 100 kg Körpergewicht.**

Liegefl. ca. cm	100x200	**120**x200	140x200	160x200	180x200
	Gestell alufarben/schwarz				
Stoff 1	35 20 770	72 59 169	18 22 004	88 96 460	42 39 930
Stoff 2	35 26 726	15 80 061	46 19 889	85 21 365	90 10 390
Stoff 3	96 89 964	56 63 319	55 50 531	60 45 212	60 20 758
Stoff 4	40 93 745	27 16 156	99 95 006	99 67 771	35 75 855
Stoff 5	12 98 912	98 09 043	26 16 991	37 58 040	39 10 003
	Gestell buchefarben/schwarz				
Stoff 1	35 46 619	11 05 548	23 81 541	55 66 332	56 48 501
Stoff 2	60 35 671	20 41 195	27 40 038	32 83 543	97 98 651
Stoff 3	94 22 271	74 27 652	89 81 331	75 69 531	29 10 275
Stoff 4	18 01 013	71 02 073	09 40 026	51 27 603	31 09 010
Stoff 5	40 69 950	38 78 300	47 48 733	87 93 364	95 59 978
bisher	~~299,-~~	~~319,-~~	~~369,-~~	~~489,-~~	~~579,-~~
jetzt	**249,-**	**269,-**	**319,-**	**389,-**	**479,-**

6/ **Futonbett mit loser 5-Zonen-Bonnell-Federkernmatratze.** Oberseite mit Auflage aus reiner Schurwolle in WOLLSIEGEL-Qualität.

Liegefl. ca. cm	**120**x200	140x200	160x200	180x200
	Gestell alufarben/schwarz			
Stoff 1	19 55 330	50 18 181	76 98 212	74 04 455
Stoff 2	00 05 229	84 96 222	08 09 894	02 32 628
Stoff 3	19 16 590	41 93 649	80 30 671	56 80 155
Stoff 4	66 01 878	97 84 405	76 44 575	66 03 539
Stoff 5	49 42 480	74 49 632	37 36 538	77 40 595
	Gestell buchefarben/schwarz			
Stoff 1	91 76 711	55 87 105	07 91 653	52 89 522
Stoff 2	35 74 067	02 12 271	42 43 494	50 46 240
Stoff 3	47 12 093	23 09 164	51 59 871	16 30 306
Stoff 4	79 39 071	33 74 497	02 96 403	16 17 799
Stoff 5	01 75 690	76 72 351	00 81 785	06 33 298
bisher	~~385,-~~	~~415,-~~	~~539,-~~	~~599,-~~
jetzt	**335,-**	**365,-**	**439,-**	**499,-**

7/ **Futonbett in Überlänge.** Liegefläche ca. 140x220 cm. **B/L/H ca.** 159/238/61 cm. Matratze Stoff 1, Gestell alufarben/schwarz.

Mit Standard-Federkernmatratze wie Ang. 3.
93 00 340 ~~519,-~~ **419,-**

Mit Federkernmatratze für Personen über 80 kg Körpergewicht, wie Ang. 4.
69 65 423 ~~549,-~~ **449,-**

Mit Federkernmatratze für Personen über 100 kg Körpergewicht, wie Ang. 5.
97 48 231 ~~569,-~~ **469,-**

Mit 5-Zonen-Federkernmatratze wie Ang. 6.
41 09 232 ~~599,-~~ **499,-**

(8) in 3 Wochen **Einstecktisch.** Kunststoff-Oberfläche. Mit Schrauben links bzw. rechts am Bett zu befestigen. Maße ca. 35x56 cm, Höhe ca. 28 cm.

81 06 393 buchefarben **39,-**
52 85 444 alufarben **39,-**

(9) in 3 Wochen **Bettkasten mit Rollen.** Damit Sie auch bei Futonbetten auf Stauraum nicht verzichten müssen. Kunststoff-Oberfläche. B/H/T ca. 171/13/60 cm. Innenhöhe ca. 7 cm.

52 85 458 buchefarben **59,-**
65 56 399 schwarz **59,-**

① ab **449,-**

Modernes Rundbett,
ohne Kopfteile und Kissen

- Liegefläche ø ca. 215 cm
- Mit Bettkasten auf beiden Seiten
- Frei im Raum stellbar
- Wählen Sie zwischen 4 Ausführungen, 2 sogar für Personen über 80 kg Körpergewicht

Selbstaufbau
Gilt für Angebote 1, 3+4

① in 3 Wochen **WOHNSTIL Modernes Rundbett, mit einer Liegefläche von ca. ø 215 cm.** Mit oder ohne Kopfteile lieferbar. Kopfteile mit schwarzem Stoff aus reiner Baumwolle bezogen. Liegefläche versteppt. Bettkasten mit Springauf-Beschlag, jeweils seitlich zu öffnen. Die Liegefläche lässt sich mit 2 Spannbett-Tüchern in 120x200 cm beziehen. Bezugstoff: Stoff 1+2 aus 100% Polyester, Stoff 3-6 aus reiner Baumwolle. Absetzstoff: reine Baumwolle. **Gesamtmaße ca.:** B/T 234x222 cm, Kopfteilhöhe 74 cm, Liegehöhe 41 cm. **Lieferung mit Anleitung zum Selbstaufbau.**

Ausführung Ⓐ: mit Standard-Vollschaumpolsterung.

	Ohne Kopfteil	**Mit Kopfteil**
Stoff 1	33 32 667	89 74 611
Stoff 2	91 63 562	85 83 617
Stoff 3	57 77 572	54 03 328
Stoff 4	29 83 975	70 73 423
Stoff 5	16 32 556	96 59 000
Stoff 6	80 92 460	43 87 660
	449,-	**549,-**

Ausführung Ⓑ: Vollschaumpolsterung - **für Personen über 80 kg Körpergewicht.**

Mit Kopfteil

74 94 905	Stoff 1	**699,-**
50 63 277	Stoff 2	**699,-**
12 06 073	Stoff 3	**699,-**
86 19 098	Stoff 4	**699,-**
04 27 387	Stoff 5	**699,-**
28 72 435	Stoff 6	**699,-**

Ausführung Ⓒ: mit hochwertiger Kaltschaumpolsterung für eine bessere punktuelle Unterstützung des gesamten Körpers.

Mit Kopfteil

93 63 336	Stoff 1	**699,-**
19 16 190	Stoff 2	**699,-**
55 08 956	Stoff 3	**699,-**
59 83 528	Stoff 4	**699,-**
68 24 439	Stoff 5	**699,-**
98 11 024	Stoff 6	**699,-**

Ausführung Ⓓ: mit hochwertiger Kaltschaumpolsterung - **für Personen über 80 kg Körpergewicht.**

Mit Kopfteil

53 75 835	Stoff 1	**829,-**
87 80 775	Stoff 2	**829,-**
75 09 204	Stoff 3	**829,-**
08 96 420	Stoff 4	**829,-**
62 00 840	Stoff 5	**829,-**
38 40 889	Stoff 6	**829,-**

② in 3 Wochen **Kissen, 3er-Packung.** Bezugstoff wie Rundbett, Ang. 1. Größe je ca. 55x55 cm.

60 05 614	Stoff 1	**29,95**
52 20 120	Stoff 2	**29,95**
10 48 508	Stoff 3	**29,95**
03 22 327	Stoff 4	**29,95**
76 10 220	Stoff 5	**29,95**
86 29 436	Stoff 6	**29,95**

- **Ausführung Ⓑ für Personen über 80 kg Körpergewicht**

5995
Nachtkonsole alufarben
BNr. 90 66 332
Näheres siehe Seite 955, Ang. 7

Matratze bordeaux

- **Mit Kopfteil**
- **Mit Roll-Lattenrost**
- **Mit loser Federkernmatratze**

Federkern Komfort

③ ab **249,-**
Futonbett

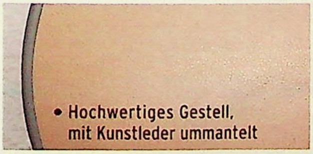

- **Hochwertiges Gestell, mit Kunstleder ummantelt**

Matratze blau ca. 100x200 cm

in 3 Wochen Lieferung meist in 3 Wochen. E Lieferung gegen Aufpreis. Info siehe Serviceteil.
Bestellung über 0180 - 53 100 (€ 0,12/Min. aus dem Festnetz der T-Com) oder www.quelle.de und überall bei QUELLE.

PREISHIT, 50 JAHRE MÖBEL

- In 5 verschiedenen Komfort-Ausführungen erhältlich
- Ausf. (D)+(E) mit losen Matratzen und verstellbarem Kopf- und Fußteil
- **Ausf. (B) für Personen über 100 kg Körpergewicht**

(3) (in 3 Wochen) E WOHNSTIL Futonbett mit Kopfteil, Roll-Lattenrost und loser Federkernmatratze. Matratzen-Bezugstoff: reine Baumwolle. Gestell und Kopfteil mit cremefarbenem Kunstleder bezogen. **Gesamtmaße ca.:** B/L/H 106 bzw. 146/ 220/62 cm. Liegehöhe 42 cm. **Lieferung mit Anleitung zum Selbstaufbau.**

Ausführung (A): mit loser Standard-Federkernmatratze.

Liegefl. ca.	100x200 cm	140x200 cm
bordeaux	11 27 247	26 64 573
blau	10 41 286	58 17 147
	249,-	**299,95**

Ausführung (B): mit loser Federkernmatratze **für Personen über 80 kg Körpergewicht.**

Liegefl. ca.	100x200 cm	140x200 cm
bordeaux	07 15 079	81 34 427
blau	34 96 372	48 24 621
	289,95	**339,95**

(4) (in 3 Wochen) E WOHNSTIL Polsterbett. In 5 Ausführungen. Geräumiger Bettkasten mit Springauf-Beschlag, bei Ausführung (A) + (B) + (C) bei 140 cm Breite von vorn zu öffnen; bei 160 und 180 cm Breite Liegefläche geteilt, jeweils seitlich zu öffnen. Bei Ausführung (D) + (E) bei allen Größen Bettkasten von vorn zu öffnen. **Bezugstoff:** grau + terrakotta 50% Baumwolle, 50% Polyester; blau reine Baumwolle. **Absetzstoff:** 50% Baumwolle, 50% Polyester. **Gesamtmaße ca.:** Länge 208 cm, Breite 146, 166 bzw. 186 cm, Liegehöhe 40 bzw. 54 cm, Kopfteilhöhe 91 bzw. 104 cm. **Lieferung mit Anleitung zum Selbstaufbau.**

Ausführung (A): Feste Federkernpolsterung.

Liegefl. ca. cm	140x200	160x200	180x200
grau	84 69 019	38 27 705	65 21 448
blau	09 91 230	55 16 796	25 66 056
terrakotta	97 04 568	30 44 371	39 58 545
	299,-	**329,95**	**389,95**

Ausführung (B): mit fester Federkernpolsterung **für Personen über 100 kg Körpergewicht.**

Liegefl. ca. cm	140x200	160x200	180x200
grau	13 32 242	72 05 200	77 99 310
blau	41 56 894	35 80 169	01 91 010
terrakotta	45 09 200	07 83 881	10 93 074
	399,95	**489,-**	**539,-**

Ausführung (C): 5-Zonen-Bonnell-Federkern-Polsterung für eine bessere punktuelle Unterstützung des gesamten Körpers.

Liegefl. ca. cm	140x200	160x200	180x200
grau	76 50 693	17 06 618	28 69 854
blau	15 20 319	47 98 498	24 83 849
terrakotta	83 03 269	78 14 118	48 53 795
	359,95	**399,95**	**449,-**

Ausführung (D): Lose Federkernmatratzen auf Lattenrosten, Kopf- und Fußteil höhenverstellbar.

Fortsetzung rechts

Liegefl. ca. cm	140x200	160x200	180x200
grau	76 41 569	43 73 456	18 48 251
blau	85 81 556	78 39 043	35 12 089
terrakotta	90 04 159	16 76 682	90 00 984
	499,-	**599,-**	**649,-**

Ausführung (E): Lose Tonnentaschen-Federkernmatratzen auf Lattenrosten, Kopf- und Fußteil verstellbar. Liegefläche in **Komforthöhe von ca. 54 cm.**

Liegefl. ca. cm	140x200	160x200	180x200
grau	77 88 959	08 85 118	23 53 911
blau	47 67 942	36 68 273	98 58 140
terrakotta	05 76 911	85 58 988	21 04 928
	589,-	**799,-**	**839,-**

(5) (in 3 Wochen) Nachtkonsole. Ablage mit Glasplatte. Bezugstoff wie Polsterbett, Angebot 4. **Maße ca.:** B/H/T 48/43/43 cm.

59 74 250 grau	**68 80 141** blau
86 40 812 terrakotta	je **129,95**

* QUELLE ist umsatzstärkster Anbieter für Möbel im deutschen Versandhandel

③ **169,95**
Kombikommode
buchefarben

- Angebot 2 und 3 in 3 Farben erhältlich

Gestell buchefarben
Matratze blau

Federkern Komfort

① **259,-**
Futonbett, ca. 140x200 cm

- Mit Roll-Lattenrost
- Mit Federkernmatratze
- Auch mit Komfort-Federkernmatratze lieferbar

- Auch in Komfort-Ausführung erhältlich
- Mit 4 Kissen
- Mit praktischem Bettkasten
- 4 Breiten und 4 Stoffe zur Wahl
- Auch in ca. 180x190 lieferbar

④ ab
279,-
Polsterbett

Federkern Komfort

grau

ca. 120x200 cm | ca. 180x200 cm | ca. 160x200 cm

4/ **Polsterbett**	**Ausführung** Ⓐ: mit fester Federkernpolsterung.					**Ausführung** Ⓑ: mit 5-Zonen-Bonnell-Federkernpolsterung für eine bessere punktuelle Unterstützung des gesamten Körpers.				
Liegefläche ca. cm	120x200	140x200	160x200	180x**190**	180x200	120x200	140x200	160x200	180x**190**	180x200
grau	82 46 457	27 39 660	20 98 141	11 95 670	66 61 007	64 78 023	60 35 897	60 35 903	05 70 633	60 35 918
blau	25 23 910	53 88 187	79 11 390	90 74 701	16 17 132	64 77 956	64 74 920	64 77 927	05 71 025	09 31 011
terrakotta	27 47 845	16 40 581	89 82 598	31 61 074	28 28 578	61 24 084	60 35 923	64 77 907	64 77 892	60 35 937
anthrazit	23 56 410	22 23 357	65 37 244	78 99 296	60 08 275	60 35 956	60 36 084	20 06 217	64 77 843	64 77 837
	279,-	**299,95**	**399,95**	**449,-**	**459,-**	**329,95**	**349,95**	**459,-**	**509,-**	**539,-**

① (in 3 Wochen) E **WOHNSTIL Futonbett** mit Kopfteil, Roll-Lattenrost und loser Federkernmatratze. Matratzen-Bezugstoff: reine Baumwolle. Gestell hochwertiges MDF in Buche- oder Alufarben mit dekorativen Fräsungen. **Maße ca.:** B/L/H 146/208/69 cm. Liegehöhe 36 cm, Liegefläche 140x200 cm. **Lieferung mit Anleitung zum Selbstaufbau.**

Mit Federkernmatratze

Gestell:	**buchefarben**	**alufarben**
Matratze blau	38 44 947	15 32 101
Matratze bordeaux	18 18 303	75 04 883
	259,-	**259,-**

Mit Komfort-Federkernmatratze. Oberseite mit Auflage aus reiner Schurwolle in WOLL-SIEGEL-Qualität.

Gestell:	**buchefarben**	**alufarben**
Matratze blau	77 37 986	19 96 868
Matratze bordeaux	27 09 861	07 50 848
	319,95	**319,95**

②+③ **WOHNSTIL Kommoden.** Front und Korpus Kunststoff-Oberfläche. Schubkästen mit Metall-Rollschubführungen. Hinter den Türen je 1 Einlegeboden. **Mit Anleitung zum Selbstaufbau.**

2/ (48) **Türenkommode.** B/H/T ca. 70/74/37 cm.

34 70 429 buchefb.	**23 47 349** ahornfb.
74 07 400 alufarben/anthrazit	**je 115,95**

3/ (in 3 Wochen) B **Kombikommode.** B/H/T ca. 104/74/37 cm.

79 93 318 buchefb.	**06 71 715** ahornfb.
86 43 885 alufarben/anthrazit	**je 169,95**

④ (in 3 Wochen) E **WOHNSTIL Polsterbett mit 4 Kissen und Metallfüßen.** In 2 Ausführungen. Bettkasten mit Springauf-Beschlag bei 120 und 140 cm Breite von vorn zu öffnen. Bei 160 und 180 cm Breite Liegefläche geteilt und jeweils seitlich zu öffnen. Bezug- und Absetzstoff: reine Baumwolle. **Gesamtmaße ca.:** Breite 138, 158, 178 bzw. 198 cm, Länge 198 bzw. 208 cm, Kopfteilhöhe 93 cm, Liegehöhe 51 cm. **Lieferung mit Anleitung zum Selbstaufbau. Bestellnummern und Preise siehe Tabelle links.**

⑤ (in 3 Wochen) **WOHNSTIL Metallbett mit Federkernmatratze und Roll-Lattenrost.** Gestell aus Profilstahlrohr, alufarben lackiert. Bezug der Matratzen aus reiner Baumwolle. Bei 160 cm Breite 2 Matratzen. **Maße ca.:** Breite 97, 147 bzw. 167 cm, Länge 206 cm, Kopfteilhöhe 87 cm, Fußteilhöhe 51 cm, Liegehöhe mit Matratze 50 cm. **Mit Anleitung zum Selbstaufbau.**

Fortsetzung rechts

(in 3 Wochen) Lieferung meist in 3 Wochen. (48) Lieferung meist in 48 Stunden, bei Bestellung über 0180 - 53 100 (€ 0,12/Min. aus dem Festnetz der T-Com) oder www.quelle.de und überall bei QUELLE. B E Lieferung gegen Aufpreis. Info siehe Serviceteil.

QUELLE.

Ausführung Ⓒ – für Personen über 80 kg

16995
Nachtkonsole mit CD-Player, alufarben
BNr. 63 35 546, Näheres siehe Seite 973, Angebot 7

Matratze schwarz

⑤ ab **189**95
Metallbett "A"

- Mit Federkern-Matratze
- Mit Roll-Lattenrost
- Liegehöhe ca. 50 cm

Federkern Komfort

⑤ Matratze blau ca. 90x200 cm

⑤ Matratze bordeaux ca. 160x200 cm

Fortsetzung von Ang. 5

Ausf. Ⓐ: Mit Standard-Federkernmatratze.

Liegefl. ca. Matratze	90x200 cm	140x200 cm	160x200 cm
schwarz	43 19 689	96 24 447	20 74 716
blau	32 21 111	86 78 000	96 60 824
bordeaux	93 91 823	13 04 697	41 05 303
	189,95	**199,-**	**299,95**

Ausführung Ⓑ: Mit Komfort-Federkernmatratze. Oberseite mit Auflage aus reiner Schurwolle in WOLLSIEGEL-Qualität.

Liegefl. ca. Matratze	90x200 cm	140x200 cm	160x200 cm
schwarz	48 45 138	72 40 811	77 73 108
blau	30 24 501	34 93 938	27 49 719
bordeaux	48 95 195	27 68 751	56 43 099
	219,95	**249,95**	**349,95**

Ausführung Ⓒ: Mit Federkernmatratze für Personen über 80 kg Körpergewicht.

Liegefl. ca. Matratze	90x200 cm	140x200 cm	160x200 cm
schwarz	99 24 698	92 25 542	40 35 196
blau	95 65 277	79 73 684	30 37 121
bordeaux	23 13 321	78 50 745	61 97 998
	219,95	**239,95**	**339,95**

⑥ in 3 Wochen E **WOHNSTIL Kleiderschränke.** Wählen Sie aus 5 Farben und 3 Ausführungen! Front und Korpus Kunststoff-Oberfläche. **Maße ca.:** B/H/T 90/197/54 cm. **Lieferung mit Anleitung zum Selbstaufbau.**
Ausführung Ⓐ: 1 Boden und 1 Kleiderstange.
Ausführung Ⓑ: Links 1 Boden und 1 Kleiderstange, rechts Wäsche-Einteilung mit 3 Böden.
Ausführung Ⓒ: Links 1 Boden und 1 Kleiderstange, rechts über den 2 Schubkästen 2 Böden.

	Ausf. Ⓐ	Ausf. Ⓑ	Ausf. Ⓒ
buchefarben	89 06 578	37 00 208	16 62 103
astkieferfb.	60 05 412	21 59 255	72 08 190
ahornfarben	29 98 578	08 87 952	08 31 201
grau-met./aluf.	89 45 095	72 00 260	31 67 636
alu-/buchefb.	27 51 604	61 87 634	78 77 695
	99,-	**125,95**	**165,95**

Selbstaufbau
Gilt für die Angebote 1-6

Ausführung Ⓐ

Ausführung Ⓑ

Ausführung Ⓒ

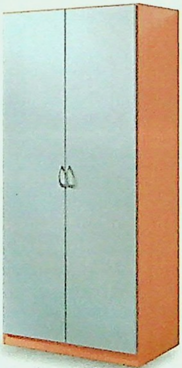
alu-/ buchefb.

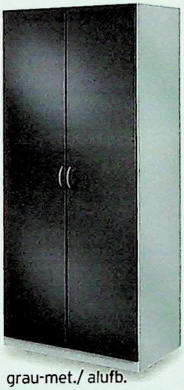
grau-met./ alufb.

ahornfarben

astkieferfarben

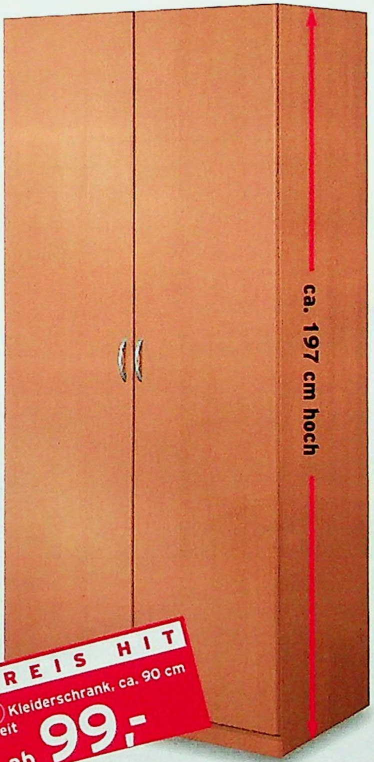

PREIS HIT
⑥ Kleiderschrank, ca. 90 cm breit
ab 99,-

buchefarben

① (in 3 Wochen) **WOHNSTIL Studioliege mit 3 Kissen.** Bezugstoff: Stoff 1+3: 50% Baumwolle, 50% Polyester, Stoff 2: 80% Polyester, 20% Baumwolle. Absetzstoff 100% Polyamid. **Maße ca.:** L/B/H 205/84, 94, 124 bzw. 144/66 cm, Liegehöhe 39 bzw. bei Ausführung Ⓓ 54 cm. Bettkasten bei Ausführung Ⓐ-Ⓓ bei 80 und 90 cm Breite von vorn zu öffnen (Kopfteil beidseitig anstellbar), bei 120 und 140 cm Breite von unten (Fußende) zu öffnen (Rückenteil beidseitig anstellbar). Bei Ausführung Ⓔ Bettkasten am Fußteil zu öffnen. **Lieferung mit Anleitung zum Selbstaufbau.**

Ausführung Ⓐ: Federkernpolsterung.

Ausführung Ⓑ: **Für Personen über 100 kg Körpergewicht.** Mit Federkernpolsterung.

Ausführung Ⓒ: 5-Zonen-Bonnell-Federkern-Polsterung für eine bessere punktuelle Unterstützung des Körpers.

Ausführung Ⓓ: In **Komfort-Höhe von ca. 54 cm** mit 5-Zonen-Bonnell-Federkern-Polsterung.

Ausführung Ⓔ: Kopfteil höhenverstellbar. Mit 5-Zonen-Bonnell-Federkern-Polsterung.

Liegefl.	Ausführung Ⓐ		
ca. cm	80x200	90x200	120x200
Stoff 1	36 94 894	99 01 803	57 85 632
Stoff 2	38 81 394	52 09 740	28 93 104
Stoff 3	82 37 665	78 95 284	94 56 698
	199,-	**219,-**	**365,95**

Liegefl.	Ausführung Ⓑ		
ca. cm	90x200	120x200	140x200
Stoff 1	82 18 997	98 31 738	99 09 350
Stoff 2	75 44 327	63 12 203	50 05 739
Stoff 3	88 86 192	23 13 049	40 44 035
	299,95	**429,-**	**459,-**

Liegefl.	Ausführung Ⓒ		Ausführung Ⓓ	
ca. cm	90x200	120x200	90x200	120x200
Stoff 1	75 44 192	52 61 280	61 07 326	61 07 332
Stoff 2	91 57 274	99 01 722	61 07 341	11 97 302
Stoff 3	71 81 693	13 87 159	12 53 185	11 97 316
	255,95	**425,-**	**349,95**	**449,-**

Liegefl.	Ausführung Ⓔ Kopfteil rechts		Ausführung Ⓔ Kopfteil links	
ca. cm	90x200	120x200	90x200	120x200
Stoff 1	78 50 275	61 07 234	26 42 240	20 72 681
Stoff 2	18 95 934	27 52 227	75 47 678	08 88 764
Stoff 3	92 67 798	28 06 262	93 98 106	55 93 383
	329,95	**455,-**	**329,95**	**455,-**

② (in 3 Wochen) **WOHNSTIL Studioliege mit Ablage.** Wahlweise mit oder ohne Radio/CD-Player lieferbar. Radio mit UKW/MW. CD-Player mit vielen Funktionen, wie Wecken mit Ihrer Lieblings-CD, Titel-Wiederholung, Zufalls-Wiedergabe und Suchlauf. Bezugstoff aus hochwertigem Micro-Velours, 100% Polyester. Bettkasten mit Springauf-Beschlag. **Maße ca.:** L/B/H 210/142/78 cm, Liegehöhe 38 cm, Liegefläche 90x200 cm. **Lieferung mit Anleitung zum Selbstaufbau.**

Ausführung A: Federkernpolsterung. Bettkasten von vorn (Längsseite) zu öffnen.

	Ohne CD-Player		Mit CD-Player	
Ablage	rechts	links	rechts	links
grau	94 05 403	09 21 802	96 87 241	62 62 468
blau	57 56 412	56 85 015	79 84 535	25 65 591
	je ~~349,-~~ **279,-**		je ~~469,95~~ **399,95**	

Ausführung B: Mit 5-Zonen-Bonnell-Federkernpolsterung, für eine bessere punktuelle Unterstützung des gesamten Körpers. Kopfteil höhenverstellbar. Bettkasten am Fußteil zu öffnen.

	Ohne CD-Player		Mit CD-Player	
Ablage	rechts	links	rechts	links
grau	70 83 119	33 80 211	55 00 056	02 29 312
blau	12 16 580	73 35 630	06 11 522	21 07 352
	je ~~469,95~~ **399,95**		je ~~609,-~~ **539,-**	

③ (in 3 Wochen) **Kissen-Set, 5-teilig** Bezugstoff: 3 große Kissen (je ca. 75x45 cm) aus 85% Baumwolle, 15% Polyester; 2 kleine Kissen (je ca. 35x35 cm) aus Micro-Velours, 100% Polyester.

81 62 111	grau	**79,95**
24 21 654	blau	**79,95**

Selbstaufbau
Gilt für die Angebote 1, 2 + 4

(in 3 Wochen) Lieferung meist in 3 Wochen. Bestellung über 0180 - 53 100 (€ 0,12/Min. aus dem Festnetz der T-Com) oder www.quelle.de und überall bei QUELLE. (E) Lieferung gegen Aufpreis. Info siehe Serviceteil.

buchefarben

Abb.: Breite ca. 143 cm
in Ausf. B zu 259,95

• Schubkästen auf Metallführung

Breite ca. 95 cm
blau/alufb.
Ausf. A

Breite ca. 95 cm
ahornfarben
Ausf. B

Breite ca. 95 cm
schwarz/alufb.
Ausf. C

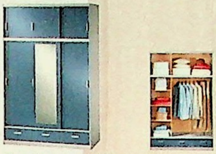

Breite ca. 143 cm
blau/alufb. Ausf. B

Breite ca. 143 cm
buchefb. Ausf. C

Breite ca. 189 cm
schwarz/alufarben
Ausf. B

Breite ca. 189 cm
ahornfarben
Ausf. C

(5) Schiebetürenschrank,
ohne Aufbau, bisher ab ~~249,-~~

ab 179,-

Wir feiern 50 Jahre Möbel — **Für Sie um 70,- reduziert**

(4) in 3 Wochen E **WOHNSTIL Funktionsbett mit Roll-Schubkästen,** Roll-Lattenrost und losen Federkernmatratzen. **Viel Stauraum:** bei 90 und 120 cm Breite 3 Roll-Schubkästen (rechts und links stellbar); ab 140 cm Breite **auf jeder Seite je 3** Roll-Schubkästen. Gestell Kunststoff-Oberfläche Buche-Nachbildung. **Maße ca.:** Breite 98, 126, 146, 166 bzw. 186 cm, Länge 206 cm, Kopfteilhöhe 100 cm, Fußteilhöhe 53 cm, Liegehöhe 50 cm.

Lieferung mit Anleitung zum Selbstaufbau.
Ausführung A: Mit losen Standard-Federkern-Matratzen.

Liegefl. ca. cm	90x200	120x200	140x200	160x200	180x200
Matratze blau	48 77 546	40 82 799	75 37 072	36 33 993	21 39 451
Matratze grau	06 96 649	43 11 134	66 17 845	89 04 478	95 85 006
	279,95	**359,95**	**429,-**	**489,-**	**549,-**

Ausführung B: Mit losen Federkernmatratzen - **für Personen über 80 kg Körpergewicht.**

Liegefl. ca. cm	90x200	120x200	140x200	160x200	180x200
Matratze blau	23 70 423	31 95 159	17 60 724	62 57 217	13 27 244
Matratze grau	07 74 676	30 96 899	48 97 362	98 64 230	37 14 860
	339,95	**429,-**	**479,-**	**549,-**	**629,-**

(5) in 3 Wochen E **WOHNSTIL Schiebetürenschränke** in Super-Höhe von ca. 222 cm. Mit praktischen Sockel-Schubkästen ausgestattet wird dieser Schrank zum wahren Stauraumwunder. Front und Korpus mit pflegeleichter Kunststoff-Oberfläche. Stabile Seitenwangen mit abgesofteten Kanten. Schubkästen auf Metallführung. In 3 Breiten mit jeweils 3 Ausführungen. Tiefe ca. 57 cm. **Lieferung mit Aufbau oder mit Anleitung zum Selbstaufbau. Ausführung A:** Mit 4, 6 bzw 8 Holztüren. **Ausführung B:** Mit 1 bzw. bei Breite 189 mit 2 Spiegeltüren. **Ausführung C:** Front mit 4, 6 bzw. 8 Holztüren mit aktueller Lamellen-Auflage.

	Breite ca. 95 cm: Hinter den unteren Türen 1 Kleiderstange						**Breite ca. 143 cm:** Hinter der linken Tür Wäsche-Einteilung mit 3 Einlegeböden, rechts und in der Mitte 1 Kleiderstange.						**Breite ca. 189 cm:** Hinter den unteren Türen je 1 Kleiderstange.					
	Ausführung A		**Ausführung B**		**Ausführung C**		**Ausführung A**		**Ausführung B**		**Ausführung C**		**Ausführung A**		**Ausführung B**		**Ausführung C**	
	Ohne Aufb.	Mit Aufb.	Ohne Aufb.	Mit Aufb.	Ohne Aufb.	Mit Aufb.	Ohne Aufb.	Mit Aufb.	Ohne Aufb.	Mit Aufb.	Ohne Aufb.	Mit Aufb.	Ohne Aufb.	Mit Aufb.	Ohne Aufb.	Mit Aufb.	Ohne Aufb.	Mit Aufb.
buchefb.	41 70 966	49 46 613	87 25 854	33 33 089	54 27 209	17 67 354	53 51 363	99 39 102	90 86 803	03 64 855	21 08 489	89 38 845	32 53 056	95 66 593	01 73 817	99 32 257	52 19 532	17 99 375
blau/alufb.	32 91 565	07 31 515	13 11 249	36 33 491	---	---	78 32 212	37 84 681	30 30 811	86 22 512	---	---	39 75 923	15 99 008	03 72 413	21 19 544	---	---
ahornfb.	14 31 102	33 73 458	83 23 301	27 51 542	81 60 841	99 83 876	74 05 874	02 38 614	54 85 548	95 54 671	42 55 754	42 49 127	81 60 887	07 77 758	31 74 662	39 82 225	25 92 607	61 73 925
schwarz/alufb.	45 43 269	31 52 983	19 58 830	24 75 016	11 07 329	00 81 360	13 71 933	03 42 375	79 79 369	75 64 907	17 38 995	05 65 984	74 14 982	22 15 600	56 43 913	89 69 655	41 67 562	79 80 155
bisher	~~249,-~~	~~280,-~~	~~299,95~~	~~330,95~~	~~319,95~~	~~350,95~~	~~319,95~~	~~360,95~~	~~339,95~~	~~380,95~~	~~419,95~~	~~460,95~~	~~399,95~~	~~450,95~~	~~439,95~~	~~490,95~~	~~559,-~~	~~610,-~~
jetzt	**179,-**	**210,-**	**229,95**	**260,95**	**249,95**	**280,95**	**249,95**	**290,95**	**259,95**	**300,95**	**349,95**	**390,95**	**319,95**	**370,95**	**359,95**	**410,95**	**479,-**	**530,-**

5995 Nachtkonsole, alu-/buchefb.
BNr. 89 36 974
Näheres siehe Seite 957, Ang. 5

grau

- Mit Metallkopfteil
- Mit 2 Kissen
- Ausf. (B) und (C) mit Komfort-Polsterung
- Ausf. (C) mit verstellbarem Kopf- und Fußteil

PREIS HIT
(1) Polsterbett
ab 239,-

Federkern Komfort

- Auch in ca. 140x200 cm lieferbar

Ausf. (C) grau

ca. 100x200 cm

blau

ca. 160x200 cm

Matratze bordeaux
Abb.: Ang. 3 ca 140x200 cm mit Federkern-Matratze für 359,-

Federkern Komfort

(2) ab
149,-
Metallbett, **ohne Matratze**
- Mit Roll-Lattenrost

Matratze schwarz
ca. 90x200 cm

Matratze blau
ca. 140x200 cm

Matratzen grau
ca. 180x200 cm

Federkernmatratze in Ausf. B – auch für Personen über 80 kg!

(6)

5995
Nachtkonsole, alufb.
BNr. 52 44 832
Näheres siehe Seite 957, Ang. 5

- Mit Roll-Lattenrost

Federkern Komfort

(4) Futongestell, ca. 140x200 cm, Typ A, **ohne Kopfteil, Matratze, Kissen und Bettkasten**
(7) Federkernmatratze, ca. 140x200 cm in Blau und Schwarz

PREIS HIT
(4)+(7) Futongestell oder Federkernmatratze, ca. 140x200 cm
je ab 99,-

(5) **60**95
Bettkasten mit Rollen

(1) (in 3 Wochen) E **WOHNSTIL Polsterbett mit Metallkopfteil und Kissen.** (Bei 100 cm Breite 1 Kissen, ansonsten 2 Kissen). In 3 Ausführungen lieferbar. Bettkasten mit Springaufbeschlag. Bei Ausf. A+B - bei 100, 120 und 140 cm Breite von vorn, bei 160 cm Breite jeweils seitlich zu öffnen; bei Ausf. C Bettkasten von vorn zu öffnen. Bezug- und Absetzstoff: reine Baumwolle. Kissen mit Polyätherschaumflocken-Füllung. **Gesamtmaße ca.:** Breite 100, 120, 140 bzw. 160 cm, Länge 210 cm, Höhe 63 cm, Liegehöhe 43 cm. **Lieferung mit Anleitung zum Selbstaufbau.**

Ausführung (A): Feste Federkernpolsterung

Liegefl. ca. cm	100x200	120x200	140x200	160x200
grau	16 62 001	52 48 988	96 82 556	42 35 661
blau	92 40 407	30 45 654	65 73 748	57 16 859
	239,-	**259,95**	**289,95**	**399,95**

Ausführung (B): Komfortpolsterung mit Super-Bonnell-Federkern für eine bessere punktuelle Unterstützung.

Liegefl. ca. cm	100x200	120x200	140x200	160x200
grau	70 64 129	18 51 937	55 15 464	21 83 026
blau	07 37 883	67 56 679	38 69 706	14 26 390
	299,95	**319,95**	**349,95**	**469,95**

Ausführung (C): Kopf- und Fußteil verstellbar. Polsterung wie bei Ausführung B.

Liegefl. ca. cm	100x200	120x200	140x200	160x200
grau	06 59 175	07 32 801	64 50 927	64 50 870
blau	64 50 305	60 93 384	60 93 412	61 64 837
	329,95	**379,95**	**399,95**	**499,-**

(2) (in 3 Wochen) E **WOHNSTIL Metallbett** mit Roll-Lattenrost. Gestell aus Profilstahlrohr, alufarben lackiert. **Maße ca.:** Breite 98, 148 bzw. 188 cm, Länge 208 cm. Kopfteilhöhe 94 (bei 90x200 cm 89) cm. Fußteilhöhe 83 (bei 90x200 cm 79) cm. **Lieferung mit Anleitung zum Selbstaufbau.**

01 40 795	Liegefl. ca 90x200 cm	**149,-**
81 29 770	Liegefl. ca. 140x200 cm	**219,-**
99 51 942	Liegefl. ca. 180x200 cm	**279,-**

(3) (in 3 Wochen) E **WOHNSTIL Metallbett, Ang. 2,** mit Roll-Lattenrost und **Federkern-Matratze.** Bezug der Matratzen: 100% Baumwolle. Bei 180 cm Breite 2 Matratzen. Liegehöhe mit Matratze ca. 44 cm. **Lieferung mit Anleitung zum Selbstaufbau.**

Liegefl. ca. cm	90x200	140x200	180x200
Matr. bordeaux	49 16 881	75 23 549	18 72 004
Matr. schwarz	71 57 318	49 31 269	18 41 518
Matratze blau	35 58 120	42 37 287	39 48 762
Matratze grau	37 22 047	91 60 850	70 99 226
	249,-	**359,-**	**479,-**

(4) (in 3 Wochen) E **WOHNSTIL Futongestell** mit Roll-Lattenrost. Gestell Kunststoff-Oberfläche alufarben. **Maße ca.:** Breite 159 cm, Länge 218 cm, Höhe Typ A 26, Typ B 61 cm. Liegehöhe mit Matratze 36 cm. **Lieferung mit Anleitung zum Selbstaufbau.**

Typ A:	ohne Kopfteil	**73 88 661**	**99,-**
Typ B:	mit schwarzem Kopfteil	**61 14 414**	**109,95**

(5) (in 3 Wochen) **WOHNSTIL Bettkasten** mit Rollen. Kunststoff-Oberfläche schwarz. **Maße ca.:** B/H/T 171/13/60. Innenhöhe 7 cm. **Mit Anleitung zum Selbstaufbau.**

20 54 600 — **60,95**

(6) (in 3 Wochen) **WOHNSTIL Kissen.** Polyätherschaumflocken-Füllung. Bezug reine Baumwolle in Schwarz

61 04 810 ca. 40x120 cm — **14,95**

(7) (in 3 Wochen) B **WOHNSTIL Federkernmatratzen.** Bezug reine Baumwolle. Größe ca. 140x200, Höhe ca. 16 cm.

Ausführung (A): Federkernmatratze
11 47 421 blau **61 04 789** schwarz **je 99,-**

Ausf. (B): Federkernmatratze **für Personen über 80 kg Körpergewicht.**
61 04 600 blau **61 04 807** schwarz **je 119,95**

Ausf. (C): Komfort-Federkernmatratze. Oberseite mit Auflage aus reiner Schurwolle in WOLLSIEGEL-Qualität.
64 45 791 blau **06 85 484** schwarz **je 139,95**

Ausf. (D): 5-Zonen-Bonnellfederkernmatratze für eine bessere punktuelle Unterstützung des Körpers. Oberseite: Auflage aus reiner Schurwolle in WOLLSIEGEL-Qualität.
11 47 686 blau **64 45 752** schwarz **je 179,95**

(in 3 Wochen) Lieferung meist in 3 Wochen. (48) Lieferung meist in 48 Stunden bei Bestellung über 0180 - 53 100 (€ 0,12/Min. aus dem Festnetz der T-Com) oder www.quelle.de und überall bei QUELLE. B E Lieferung gegen Aufpreis. Info siehe Serviceteil.

PREISHIT, 50 JAHRE MÖBEL

(8) (in 3 Wochen) E **WOHNSTIL Polsterbett.** Ein traumhaftes Stück zu einem traumhaften Preis! In 5 Ausführungen lieferbar: von Standard bis extra komfortabel. Geräumiger Bettkasten mit Springaufbeschlag. Bei Ausführung (A) und (B) bei 100, 120 und 140 cm Breite von vorn zu öffnen, bei 160, 180 und 200 cm Breite ist die Liegefläche geteilt und jeweils seitlich zu öffnen. Bei Ausführung (C), (D) und (E) bei allen Breiten Bettkasten von vorne zu öffnen. **Bezugstoff:** Stoff 1+4 - 50% Baumwolle, 50% Polyester; Stoff 2 - 85% Baumwolle, 15% Polyester; Stoff 3 - reine Baumwolle. **Absetzstoff:** Stoff 1+4 - 80% Polyester, 20% Baumwolle; Stoff 2 - reine Baumwolle; Stoff 3 - 90% Baumwolle, 10% Polyester. **Maße ca.:** Liegehöhe 40 cm, Kopfteilhöhe 90 cm, Gesamtlänge 207 cm, Gesamtbreite 112, 132, 152, 172, 192 bzw. 212 cm. **Lieferung mit Anleitung zum Selbstaufbau.**

Ausführung (A): Feste Federkernpolsterung.
Ausführung (B): Komfortpolsterung mit Super-Bonnell-Federkern für eine bessere punktuelle Unterstützung des gesamten Körpers.
Ausführung (C): Kopf- und Fußteil verstellbar. Komfortpolsterung mit Super-Bonnell-Federkern, für eine bessere punktuelle Unterstützung des gesamten Körpers.
Ausführung (D): Kopf- und Fußteil verstellbar. **Lose Super-Bonnell-Federkern-Matratzen** auf Lattenrosten für eine noch bessere punktuelle Unterstützung des gesamten Körpers.
Ausführung (E): Wie Ausf. (D), **jedoch für Personen über 100 kg Körpergewicht.**

(8) Polsterbett, Ohne Kissen
bisher ~~235,95~~
ab 199,-*
50 Jahre Möbel Sie sparen 36,95

Stoff 2

Abb.: ca. 140x200 cm ab 249,-

- Mit Bettkasten
- Liegefläche mit Doppelnaht-Steppung
- In 4 Komfort-Ausführungen –
- Auch für Personen über 100 kg Körpergewicht!

ca. 100x200 cm Stoff 1

ca. 160x200 cm Stoff 3

Ausf. (D)+(E) Stoff 4

Oder einfach in 8 Raten mit
***RATENKAUF:**
Monatliche Rate ab 26,03
Ratenkauf-Preis ab 208,23
Effektiver Jahreszins 12,94%. Info: Service-Seiten oder www.quelle.de

8/	Ausführung (A)		Ausführung (B)		Ausführung (C)		Ausführung (D)		Ausführung (E)	
Liegefl. ca. cm	100x200	120x200	100x200	120x200	100x200	120x200	100x200	120x200	100x200	120x200
Stoff 1	29 89 685	11 72 426	32 34 681	11 72 441	57 91 705	87 09 970	54 38 451	43 66 418	59 19 260	59 19 277
Stoff 2	80 14 501	82 81 441	42 77 113	52 86 493	74 16 160	11 52 969	60 29 159	14 12 990	12 71 639	99 09 790
Stoff 3	94 38 621	14 02 763	33 49 259	02 15 018	46 50 052	31 19 425	69 98 577	98 23 894	40 98 582	77 75 595
Stoff 4	97 71 006	81 64 805	54 74 206	65 04 462	19 77 527	91 50 036	48 55 982	18 76 755	59 19 344	68 29 272
bisher	~~235,95~~	**245,95**	**279,95**	**289,95**	**329,95**	**349,95**	**389,95**	**439,-**	**399,95**	**449,-**
jetzt	**199,-**									
Liegefl. ca. cm	140x200	160x200	140x200	160x200	140x200	160x200	140x200	160x200	140x200	160x200
Stoff 1	46 03 137	51 17 040	73 90 753	40 16 810	34 68 780	14 08 576	89 30 998	87 93 406	59 19 281	68 29 319
Stoff 2	38 33 659	76 18 274	27 41 212	96 29 931	26 72 136	09 24 962	77 74 567	55 22 119	12 45 805	52 86 165
Stoff 3	08 83 806	99 29 672	05 54 763	83 06 395	05 54 778	46 92 498	31 56 761	56 96 628	28 18 721	69 98 029
Stoff 4	63 02 631	98 07 617	28 85 235	18 16 993	57 29 071	28 15 343	20 15 254	18 76 857	68 29 209	14 27 260
	249,-	**379,95**	**319,95**	**449,-**	**369,95**	**469,-**	**469,-**	**619,-**	**499,-**	**679,-**
Liegefl. ca. cm	180x200	200x200	180x200	200x200	180x200	200x200	180x200	200x200	180x200	200x200
Stoff 1	19 92 069	57 10 485	94 10 868	18 68 467	88 61 253	50 52 488	65 89 064	22 55 063	59 19 297	59 19 305
Stoff 2	36 94 434	40 64 791	96 54 993	22 83 081	02 94 745	17 10 891	81 08 959	02 33 177	44 36 898	36 57 366
Stoff 3	26 74 268	17 07 268	91 08 132	80 34 566	31 19 535	69 98 558	38 45 842	81 94 739	69 98 119	43 76 642
Stoff 4	36 62 738	49 37 393	19 22 890	77 35 516	76 36 102	38 85 152	62 22 232	18 76 892	61 92 573	11 05 470
	419,-	**469,-**	**489,-**	**549,-**	**519,-**	**569,-**	**669,-**	**699,-**	**699,-**	**729,-**

Selbstaufbau
Gilt für Ang. 1-5, 8+10

(10) 48 **WOHNSTIL Container mit 2 Schubkästen.** Kunststoffoberfläche. B/H/T ca. 40/48/40 cm. **Selbstaufbau.**

83 79 477	Buche-Nachb.	**62,95**
35 45 442	schwarz	**62,95**
95 12 040	alufarben	**62,95**
26 09 124	blau/Buche-Nachb.	**62,95**

(9) (in 3 Wochen) **Kissen.** Bezugstoffe wie Absetzstoffe bei Ang. 8.

		2er-Set je ca.
ca. 70x30 cm	ca. 110x30 cm	70x30 cm
94 11 993	89 24 554	51 75 649
11 28 188	41 00 179	08 49 583
19 80 717	54 80 335	09 41 160
21 68 717	96 92 225	17 56 078
30,95	**38,95**	**49,95**

(10) **62,95**
Container

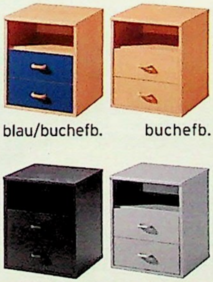

blau/buchefb. buchefb.

schwarz alufarben

* QUELLE ist umsatzstärkster Anbieter für Möbel im deutschen Versandhandel

Matratze bordeaux

ca. 90x200 cm

Matratze schwarz

ca. 180x200 cm

(1) Kleiderschrank, Ausf. A
ca. 136 cm breit, **ohne Aufbau**
bisher ab ~~359,-~~
ab 259,-

Wir feiern 50 Jahre Möbel
Für Sie um 100,- reduziert

- Extra tief: ca. 63 cm
- 2 Innenausstattungen
- Mit 3 Schubkästen auf Metallführung
- Mit gesoftetem Kranz und Profilkanten

Spar-Tipp

(2) ab **249,-**
Metallbett mit Lattenrost und Matratze, Ang. 3+4, bisher ab ~~259,-~~

Sie sparen im Set über 40,-

(3)

(4)

Abb.: ca. 140x200 cm
ab 329,95

- **Ang. 2 als Komplett-Angebot auch für Personen über 80 kg**

Matratze blau

Federkern Komfort

(1) Abb.: blau/alufarben, ca. 181 cm breit für ~~475,95~~ 375,95

3-Türer = ca. 136 cm breit

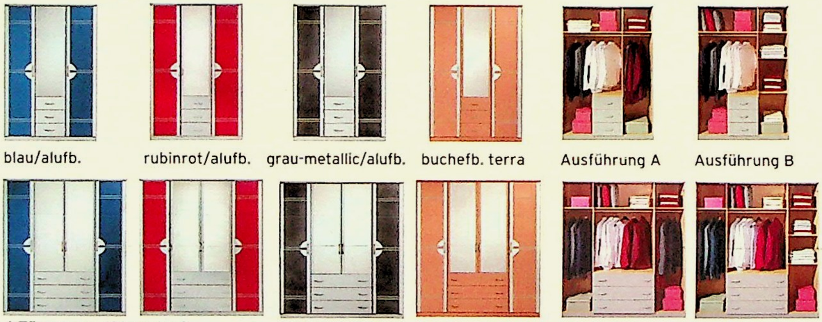

blau/alufb. | rubinrot/alufb. | grau-metallic/alufb. | buchefb. terra | Ausführung A | Ausführung B

4-Türer = ca. 181 cm breit

Wählen Sie: 2 Größen in 4 Farben mit 2 Innen-Ausführungen

(1) in 3 Wochen E **WOHNSTIL Kleiderschrank** mit 3 Schubkästen auf Metallführung und Kristallspiegeltüren. Front und Korpus Kunststoff-Oberfläche. Aufleistungen alufarben. Mit gesoftetem Oberkranz. Mit 2 Innenausstattungen erhältlich. **Mit Aufbau oder Anleitung zum Selbstaufbau.**

Ausführung A: Hinter den Türen je ein Boden und eine Kleiderstange, jeweils höhenverstellbar.

B/H/T ca. cm	**136/199/63**	
	Ohne Aufb.	Mit Aufbau
blau/alufarben	83 82 262	22 76 521
rubinrot/alufb.	97 37 329	75 78 088
grau-met./alufb.	09 32 410	28 89 667
buchefb. terra	42 22 085	90 97 466
	~~359,-~~ **259,-**	~~395,-~~ **295,-**
B/H/T ca. cm	**181/199/63**	
	Ohne Aufb.	Mit Aufbau
blau/alufarben	13 00 092	35 31 871
rubinrot/alufb.	72 40 340	99 25 840
grau-met./alufb.	62 50 755	43 92 279
buchefb. terra	15 35 917	66 96 422
	~~475,95~~ **375,95**	~~520,95~~ **420,95**

Ausführung B: Extra Wäsche-Einteilung hinter der rechten Tür mit 2 zusätzlichen Einlegeböden

B/H/T ca. cm	**136/199/63**	
	Ohne Aufb.	Mit Aufbau
blau/alufarben	29 32 961	31 76 984
rubinrot/alufb.	19 93 626	08 23 359
grau-met./alufb.	35 76 894	39 28 221
buchefb. terra	11 90 468	58 10 412
	~~389,95~~ **289,95**	~~425,95~~ **325,95**
B/H/T ca. cm	**181/199/63**	
	Ohne Aufb.	Mit Aufbau
blau/alufarben	87 44 661	68 89 626
rubinrot/alufb.	97 78 584	86 53 155
grau-met./alufb.	68 78 638	37 56 242
buchefb. terra	38 74 580	84 03 745
	~~499,95~~ **399,95**	~~555,95~~ **455,95**

(2) in 3 Wochen E **WOHNSTIL Spar-Set: bestehend aus Metallbett mit Roll-Lattenrost** (Ang. 3) und **Standard-Federkernmatratze** (Ang. 4). Liegehöhe mit Matratzen ca. 43 cm. **Lieferung mit Anleitung zum Selbstaufbau.**

Liegefläche ca. 90x200 cm

75 65 358	Matratze schwarz	~~259,-~~ **249,-**
73 72 248	Matratze blau	~~259,-~~ **249,-**
51 61 396	Matratze bordeaux	~~259,-~~ **249,-**

Liegefläche ca. 140x200 cm

34 88 650	Matratze schwarz	**329,95**
73 75 692	Matratze blau	**329,95**
56 64 902	Matratze bordeaux	**329,95**

Liegefläche ca. 180x200 cm

36 51 693	Matratze schwarz	**468,-**
61 58 386	Matratze blau	**468,-**
36 51 125	Matratze bordeaux	**468,-**

Als **Komplett-Set** auch mit Federkernmatratze – **für Personen über 80 kg Körpergewicht.**

Liegefläche ca. 90x200 cm

33 86 637	Matratze schwarz	**289,95**
52 99 353	Matratze blau	**289,95**
74 10 287	Matratze bordeaux	**289,95**

* RATENKAUF:

Zahlen Sie den neuen Schrank ganz einfach und bequem in 12 kleinen Raten:

Monatliche Rate	ab **23,06**
Ratenkauf-Preis	ab **276,72**

Effektiver Jahreszins 13,12%. Info siehe Service-Seiten oder www.quelle.de

Fortsetzung von Ang. 2

Liegefläche ca. 140x200 cm

06 11 858	Matratze schwarz	**369,95**
91 40 619	Matratze blau	**369,95**
33 88 955	Matratze bordeaux	**369,95**

Liegefläche ca. 180x200 cm

49 49 371	Matratze schwarz	**529,-**
42 28 388	Matratze blau	**529,-**
85 84 639	Matratze bordeaux	**529,-**

(3) in 3 Wochen E **WOHNSTIL Metallbett mit Roll-Lattenrost.** Gestell aus Profilstahlrohr, alufarben lackiert. **Maße ca.:** Breite 97, 147 bzw. 187 cm, Länge 207, Kopfteilhöhe 81 cm, Fußteilhöhe 61 cm, Liegehöhe ohne Matratze 28 cm. **Ohne Matratze. Lieferung mit Anleitung zum Selbstaufbau.**

82 63 630	Liegefläche ca. 90x200 cm	**179,95**
83 80 092	Liegefläche ca. 140x200 cm	**229,95**
61 41 879	Liegefläche ca. 180x200 cm	**279,95**

(4) in 3 Wochen B **WOHNSTIL Federkernmatratze.** Bezug reine Baumwolle. H. ca. 16 cm.

95 34 883	ca. 90x200 cm, schwarz	**109,95**
76 86 952	ca. 90x200 cm, blau	**109,95**
02 79 852	ca. 90x200 cm, bordeaux	**109,95**
66 60 947	ca. 140x200 cm, schwarz	**129,95**
34 88 859	ca. 140x200 cm, blau	**129,95**
53 12 740	ca. 140x200 cm, bordeaux	**129,95**

(5) in 3 Wochen E **WOHNSTIL Futonbett mit Bettkasten,** Kopfteil, Lattenrost und loser Federkernmatratze. Gestell Kunststoffoberfläche. Bei 160 und 180 cm Breite ist die Liegefläche

Fortsetzung rechts oben

Selbstaufbau
Gilt für Angebote 2, 3, 5-7

in 3 Wochen Lieferung meist in 3 Wochen. 48 Lieferung meist in 48 Stunden bei Bestellung über 0180 - 53 100 (€ 0,12/Min. aus dem Festnetz der T-Com) oder www.quelle.de und überall bei QUELLE. B E Lieferung gegen Aufpreis. Info siehe Serviceteil.

Fortsetzung von Ang. 5
geteilt. Bettkasten jeweils von vorn zu öffnen. Fußteil hochstellbar. Matratzen-Bezugstoff: reine Baumwolle. **Gesamtmaße ca.:** Breite 166, 186 bzw. 206 cm, Länge 216 cm, Höhe 79 cm, Liegehöhe 42 cm. **Lieferung mit Anleitung zum Selbstaufbau.**

Mit Standard-Federkernmatratze

Liegefl. ca. cm	140x200	160x200	180x200
Gestell buchefarben			
Matr. blau	83 74 330	40 19 132	06 52 781
Matr. schwarz	98 31 655	86 18 558	37 71 295
Matr. bordeaux	63 24 634	43 92 836	27 03 815
Gestell alufarben			
Matr. blau	69 70 918	54 22 567	90 36 760
Matr. schwarz	10 13 087	60 45 779	83 53 247
Matr. bordeaux	78 39 214	76 66 964	22 64 506
	399,-	**489,-**	**579,-**

Mit Federkernmatratze – für Personen über 80 kg Körpergewicht

Liegefl. ca. cm	140x200	160x200	180x200
Gestell buchefarben			
Matr. blau	91 73 197	92 04 156	40 74 899
Matr. schwarz	74 62 388	59 98 189	08 82 430
Matr. bordeaux	83 84 533	72 57 473	69 45 420
Gestell alufarben			
Matr. blau	91 30 708	91 26 499	06 76 925
Matr. schwarz	75 68 304	85 10 249	75 52 895
Matr. bordeaux	43 96 405	90 74 715	09 49 932
	439,-	**539,-**	**629,-**

(6) in 3 Wochen E **WOHNSTIL Futonbett mit Bettkasten,** Kopfteil, Lattenrost und loser Federkernmatratze. Gestell Kunststoffoberfläche. Bei 160 und 180 cm Breite ist die Liegefläche geteilt. Bettkasten jeweils von vorn zu öffnen. Matratzen-Bezugstoff: reine Baumwolle. **Gesamtmaße ca.:** Breite 158, 178 bzw. 198 cm, Länge 218 cm, Höhe 76 cm, Liegehöhe 42 cm. **Lieferung mit Anleitung zum Selbstaufbau.**

Mit Standard-Federkernmatratze

Liegefl. ca.	140x200	160x200	180x200 cm
Gestell alufarben/schwarz			
Stoff 1	87 13 078	35 03 586	45 33 315
Stoff 2	86 50 482	81 04 607	97 81 335
Stoff 3	53 78 792	05 21 429	52 94 110
Stoff 4	89 36 105	27 29 740	26 61 410
Gestell buchefarben			
Stoff 1	35 41 228	16 29 852	89 72 261
Stoff 2	87 06 110	74 64 846	87 03 934
Stoff 3	94 81 808	67 34 745	06 36 628
Stoff 4	81 74 103	40 65 171	03 38 232
	299,-	**399,-**	**469,-**

Mit Federkernmatratze – für Personen über 80 kg Körpergewicht

Liegefl. ca.	140x200	160x200	180x200 cm
Gestell alufarben/schwarz			
Stoff 1	62 22 267	67 80 957	42 87 375
Stoff 2	65 65 555	99 50 869	00 36 246
Stoff 3	13 63 462	96 09 316	41 26 412
Stoff 4	98 31 696	12 35 368	05 36 837
Gestell buchefarben			
Stoff 1	32 55 658	67 03 764	17 76 605
Stoff 2	84 30 376	21 48 970	08 24 980
Stoff 3	15 70 351	31 40 325	79 39 923
Stoff 4	36 25 319	16 73 263	99 53 327
	359,-	**459,-**	**529,-**

(7) 48 **WOHNSTIL Nachtkonsole** mit Milchglasplatte aus Sicherheitsglas. Kunststoff-Oberfläche. Rundrohre, silberfarben. Schubkästen auf Metall-Rollschubführungen. B/H/T ca. 44/46/37 cm. **Mit Anleitung zum Selbstaufbau.**

42 09 817 buchefb.	**90 66 332** alufb.
15 07 340 schwarz	**je 59,95**

Kombi-Kleiderschrank dank **RATENKAUF** nur **26,03*** im Monat

Ausführung Ⓐ buchefarben

• Leichtgängige Schiebetüren auf Rollen

• Tiefe ca. 60 cm
• In 2 Höhen

Breite ca. 151 cm

• Praktische Inneneinteilung

① Mit Spiegel, Ausf. Ⓑ blau/alufb.

② Mit Spiegel, Ausf. Ⓑ grau-metallic/alufb.

Breite ca. 201 cm

③ Mit Spiegel, Ausf. Ⓑ astkieferfb.

Umweltzeichen weil emissionsarm

① **199,-***

Kombi-Kleiderschrank, ca. 151 cm breit
Ohne Aufbau

Oder einfach in 8 Raten mit
***RATENKAUF:**

Monatliche Rate	**26,03**
Ratenkauf-Preis	**208,23**

Effektiver Jahreszins 12,94%. Weitere Infos auf den Service-Seiten oder www.quelle.de

①-③ (in 3 Wochen) E **WOHNSTIL Kleiderschränke.** In 2 Front Ausführungen: Front Ⓐ schlicht, Front Ⓑ mit Applikationen. In je 4 Farben. Front und Korpus Kunststoff-Oberfläche. Hinter den unteren Türen je 1 Kleiderstange. Bei Höhe 222 cm oben 1 Einlegeboden. **Lieferung mit Aufbau oder mit Anleitung zum Selbstaufbau.**

1/ **Kombi-Kleiderschrank mit 3 Schubkästen.** Rechts Drehtüre, Mitte, links und oben Schiebetüren. **Höhe ca. 197 cm.**

Ohne Spiegel

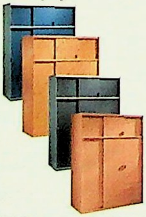

Mit Spiegel

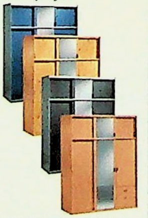

2/ **Kombi-Kleiderschrank mit 3 Schubkästen.** Rechts Drehtüre, Mitte, links und oben Schiebetüren. **Höhe ca. 222 cm.**

Ohne Spiegel

Mit Spiegel

3/ **Kleiderschrank mit Schiebetüren.** **Höhe ca. 222 cm.**

Ohne Spiegel

Mit Spiegel

Maße ca. cm B/H/T	151/197/60	151/197/60	151/197/60	151/197/60	151/222/60	151/222/60	151/222/60	151/222/60	201/222/60	201/222/60	201/222/60	201/222/60
	Ohne Aufbau	Mit Aufbau	Ohne Aufbau	Mit Aufbau	Ohne Aufbau	Mit Aufbau	Ohne Aufbau	Mit Aufbau	Ohne Aufbau	Mit Aufbau	Ohne Aufbau	Mit Aufbau
Ⓐ/ buchefarben	77 15 406	42 13 282	52 13 411	55 83 867	52 13 425	18 96 561	52 36 859	52 13 443	33 05 700	38 22 007	52 13 454	97 65 726
Ⓐ/ grau-met./alufb.	65 54 911	58 80 528	59 67 410	52 13 631	18 48 909	93 03 366	63 80 773	52 13 655	21 84 301	98 32 579	55 20 928	60 65 164
Ⓐ/ astkieferfarben	09 63 254	52 13 465	82 68 293	52 13 604	38 73 832	63 29 685	98 75 463	97 67 180	93 03 182	38 22 101	52 13 614	93 29 378
Ⓐ/ blau/alufarben	52 13 661	24 06 640	86 84 787	91 60 892	59 44 929	52 13 679	27 20 765	42 13 362	09 63 268	23 09 762	64 95 414	52 13 689
	199,-	**239,-**	**239,95**	**279,95**	**295,95**	**335,95**	**315,95**	**355,95**	**259,95**	**309,95**	**309,95**	**359,95**
Ⓑ/ buchefarben	98 29 639	09 63 291	66 92 392	52 13 694	21 87 579	19 38 598	52 13 717	77 20 846	62 60 549	36 94 616	66 92 595	97 67 485
Ⓑ/ grau-met./alufb.	65 46 286	60 72 496	64 48 037	68 85 678	59 06 165	14 26 797	13 04 569	59 06 173	68 85 641	59 06 188	59 06 190	59 06 213
Ⓑ/ astkieferfarben	68 87 259	04 05 048	59 05 883	59 05 891	59 05 907	68 87 066	13 04 555	59 05 911	68 85 688	59 05 924	59 05 970	59 06 118
Ⓑ/ blau/alufarben	59 94 028	95 49 117	94 03 614	78 61 398	24 57 761	82 45 150	84 38 363	52 13 721	77 15 587	61 96 830	85 20 862	52 13 734
	215,95	**255,95**	**249,95**	**289,95**	**309,95**	**349,95**	**329,95**	**369,95**	**275,95**	**325,95**	**325,95**	**375,95**

(in 3 Wochen) Lieferung meist in 3 Wochen. Artikel mit dem Zeichen 48 liefern wir meist in 48 Stunden bei Bestellung über 0180 - 53 100 (€ 0,12/Min. aus dem Festnetz der T-Com) oder www.quelle.de und überall bei QUELLE. E Lieferung gegen Aufpreis. Info siehe Serviceteil.

(4) (in 3 Wochen) E **WOHNSTIL Futonbett** mit 2 Ablagen, Kopfteil, Roll-Lattenrost und loser Federkernmatratze. Gestell aus hochwertigem MDF mit Kunststoffoberfläche. Bei 180 cm Breite ist die Liegefläche geteilt. Matratzen-Bezugstoff: reine Baumwolle. **Gesamtmaße ca.:** Breite 201 bzw. 241 cm, Länge 224 cm, Liegehöhe 39 cm, Kopfteilhöhe 78 cm. **Mit Anleitung zum Selbstaufbau.**

Ausführung (A): Standard-Federkernmatratze

Liegefläche ca. cm	**140x200**	**180x200**
buchefb./Matr. schwarz	91 84 364	13 36 986
buchefb./Matr. bordeaux	74 88 887	74 88 878
alufb./Matr. schwarz	36 32 329	67 40 993
alufb./Matr. blau	68 87 288	59 05 870
alufb./Matr. bordeaux	38 41 345	03 43 928
ahornfb./Matr. terrakotta	83 23 322	91 43 417
	299,-	**439,-**

Ausführung (B): für Personen **über 80 kg Körpergewicht**

Liegefläche ca. cm	**140x200**	**180x200**
buchefb./Matr. schwarz	19 29 917	77 97 246
buchefb./Matr. bordeaux	99 79 650	73 83 055
alufb./Matr. schwarz	83 45 758	53 20 284
alufb./Matr. blau	95 53 507	93 12 826
alufb./Matr. bordeaux	04 52 663	31 45 269
ahornfb./Matr. terrakotta	50 33 441	47 11 317
	339,95	**479,-**

(5)-(8) **WOHNSTIL Kommoden und Nachtkonsole.** Front und Korpus Kunststoff-Oberfläche. **Lieferung mit Anleitung zum Selbstaufbau.**

5/ 48 **Nachtkonsole.** B/H/T ca. 50/40/40 cm.

73 23 112 buchefb. **52 44 832** alufb.
89 36 974 alu-/buchefb. **84 96 967** schwarz
52 44 846 alufb./schwarz je **59,95**

6/ 48 **Türenkommode.** 1 Einlegeboden. B/H/T ca. 80/80/40 cm.

89 63 929 buchefb. **68 45 453** alufb.
17 17 369 alu-/buchefb. **92 21 774** schwarz
56 94 783 alufb./schwarz je **99,95**

7/ 48 **Kommode.** 1 Einlegeboden. B/H/T ca. 80/80/40 cm.

64 68 793 buchefb. **99 51 099** alufb.
67 95 696 alu-/buchefb. **34 81 539** schwarz
43 92 922 alufb./schwarz je **129,95**

Angebot 8 siehe rechts

(9)-(11) (in 3 Wochen) E **WOHNSTIL Kleiderschränke.** Front und Korpus Kunststoff-Oberfläche. Mit stabilen Metallscharnieren. **Lieferung wahlweise mit Aufbau oder mit Anleitung zum Selbstaufbau.**

9/ **Eckschrank.** Rechts und links je 4 Böden, mittig 2 Kleiderstangen. Schenkel ca. 94x94 cm.

Höhe ca. cm	197	197
	Ohne Aufbau	Mit Aufbau
Buche-Nachbildung	42 01 073	16 94 901
Astkiefer-Nachb.	43 16 209	16 95 490
Ahorn-Nachbildung	87 02 925	71 20 939
	219,-	**245,95**

10/ **Ausführung (A), 3-türig.** Mit 2 Schubkästen. Hinter den Türen je 1 Einlegeboden und 1 Kleiderstange, jeweils höhenverstellbar.

Maße ca. cm B/H/T	135/197/58	135/197/58
	Ohne Aufbau	Mit Aufbau
Buche-Nachbildung	09 62 750	95 48 741
Astkiefer-Nachb.	41 42 874	33 02 008
Ahorn-Nachbildung	84 31 747	63 69 084
	199,-	**235,95**

11/ **Ausführung (B), 3-türig.** Mit 2 Schubkästen. Wie Ausführung (A), jedoch hinter der rechten Tür Wäsche-Einteilung mit 2 Einlegeböden.

Maße ca. cm B/H/T	135/197/58	135/197/58
	Ohne Aufbau	Mit Aufbau
Buche-Nachbildung	63 26 857	99 11 275
Astkiefer-Nachb.	22 67 751	59 45 064
Ahorn-Nachbildung	22 39 756	53 42 385
	215,-	**251,95**

Selbstaufbau
Gilt für Angebote 4-8

8/ (in 3 Wochen) E **Kombikommode.** Je 1 Einlegeboden rechts und links. B/H/T ca. 120/80/40 cm.

Ausführung (A): Türen glatt

52 49 132 buchefb. **61 39 902** alufb.
52 49 429 alu-/buchefb. **52 49 325** schwarz
79 19 802 alufb./schwarz je **179,95**

Ausführung (B): Türen mit Applikationen

52 49 144 buchefb. **189,95**
52 49 441 alufb./schwarz **189,95**

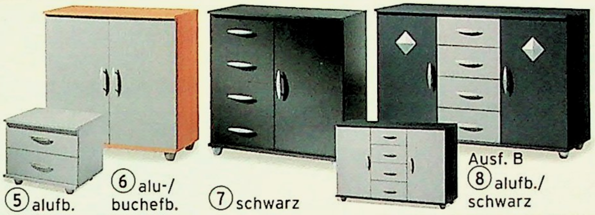

blau

① ab **399,-**
Studioliege

- Mit 3 Kissen
- Mit Bettkasten
- Als Doppel-Studioliege auch mit Komfort-Ausstattung
- Auch in Komfort-Höhe von ca. 54 cm lieferbar

terrakotta

grau

Liegefläche ca. 158x192 cm

beige

- Mit Doppelsteppung
- Ausf. Ⓑ+Ⓒ mit Super-Bonnell-Federkern
- Kopf- und Fußteil verstellbar
- Mit Bettkasten
- Auch in ca. 120 und 140 cm Breite lieferbar

② ab
189,-
Polsterliege, ca. 90x200 cm
Ohne Nackenrolle und Kissen

Stoff 1

- **Ausf. Ⓒ für Personen über 100 kg Körpergewicht**

Stoff 2

Stoff 3

① in 3 Wochen | E **WOHNSTIL Studioliege oder Doppel-Studioliege mit 3 Kissen.** Bezugstoff: blau: reine Baumwolle; beige: 50% Baumwolle, 50% Polyester; grau + terrakotta: 80% Polyester, 20% Baumwolle. Absetzstoff: blau+ beige: 50% Baumwolle, 50% Polyester; grau: 100% Polyamid; terrakotta: 80% Polyester, 20% Baumwolle. Mit Bettkasten.

Kopf-/ Rückenteil rechts / links

Studioliege: L/B/H ca. 218/95/80 bzw. 95 cm.
Ausführung Ⓐ: Federkernpolsterung. Liegehöhe ca. 38 cm.

	rechts	links	
blau	84 93 873	98 12 086	**399,-**
beige	80 18 345	25 77 331	**399,-**
grau	76 24 041	08 89 603	**399,-**
terrakotta	66 57 296	62 65 612	**399,-**

Ausführung Ⓑ: Komfort-Höhe von ca. 54 cm mit 5-Zonen-Bonnell-Federkernpolsterung.

	rechts	links	
blau	48 66 297	41 09 180	**499,-**
beige	12 39 977	57 00 468	**499,-**
grau	02 16 173	57 40 743	**499,-**
terrakotta	91 86 108	12 72 565	**499,-**

Fortsetzung Angebot 1

Kopf-/ Rückenteil rechts / links

Doppel-Studioliege: Zur Doppelliege ausklappbar. **Maße ca.:** L/B/H 212/83/84 cm, Liegefläche nicht ausgeklappt: 80x192, Liegehöhe 40 cm; Liegefläche ausgeklappt: 158x192 cm, Liegehöhe 30 cm.
Ausführung Ⓐ: Sitz- und Liegefläche mit Polyätherschaumpolsterung.

	rechts	links	
blau	45 84 995	19 34 689	**429,-**
beige	86 67 005	68 13 025	**429,-**
grau	96 74 213	32 83 010	**429,-**
terrakotta	79 94 987	29 68 880	**429,-**

Ausführung Ⓑ: Sitzfläche mit Federkern-Polsterung. Im aufgeklappten Zustand hintere Liegefläche mit Polyätherschaum-Polsterung.

	rechts	links	
blau	52 10 683	08 89 610	**519,-**
beige	07 29 414	56 97 239	**519,-**
grau	05 14 610	45 39 858	**519,-**
terrakotta	93 74 016	36 89 450	**519,-**

Ausführung Ⓒ: Sitzfläche mit 5-Zonen-Bonnell-Federkern-Polsterung. Im aufgeklappten Zustand hintere Liegefläche mit Polyätherschaum-Polsterung.

Fortsetzung Angebot 1

Kopf-/ Rückenteil Ausf. Ⓒ	rechts	links	
blau	66 57 309	54 61 244	**549,-**
beige	10 50 678	50 93 457	**549,-**
grau	32 61 968	08 75 023	**549,-**
terrakotta	76 25 761	82 19 564	**549,-**

② in 3 Wochen | E **WOHNSTIL Polsterliege.** Mit schönen Kugelfüßen aus Buche massiv. Kopf- und Fußteil verstellbar. Bettkasten von vorn zu öffnen. Stoff 1: Bezugstoff reine Baumwolle; Absetzstoff 80% Polyester, 20% Baumwolle; Stoff 2: Bezug- und Absetzstoff 52% Polyester, 48% Baumwolle; Stoff 3: Bezugstoff 50% Baumwolle, 50% Polyester,Absetzstoff 80% Polyester, 20% Baumwolle. **Liegehöhe ca.:** 45 cm.
Ausführung Ⓐ: Federkernpolsterung

Ca. cm	90x200	120x200	140x200
Stoff 1	84 14 380	62 82 902	08 21 026
Stoff 2	34 52 716	92 36 983	64 56 993
Stoff 3	02 24 356	67 75 436	48 98 877
	189,-	**289,95**	**309,95**

Ausführung Ⓑ: Komfortpolsterung mit Super-Bonnell-Federkern für eine bessere punktuelle Unterstützung des gesamten Körpers.

Ca. cm	90x200	120x200	140x200
Stoff 1	75 15 556	70 15 628	58 52 362
Stoff 2	57 76 094	91 67 631	34 52 849
Stoff 3	13 71 862	01 64 232	90 06 372
	239,95	**339,95**	**369,95**

Ausführung Ⓒ: Für Personen über 100 kg Körpergewicht mit Super-Bonnell-Federkern.

Ca. cm	90x200	120x200	140x200
Stoff 1	05 67 853	60 32 566	05 67 863
Stoff 2	64 80 258	60 32 761	64 80 249
Stoff 3	09 86 705	81 24 028	74 61 912
	269,95	**369,95**	**399,95**

③+④ in 3 Wochen **Kissen-Set.** 1 Nackenrolle und. 2 Kissen, ca. 40x40 cm. Bezugstoffe wie bei Ang. 2.

3/ **Für 90 cm breite Polsterliege.**

08 39 649	Stoff 1	**39 20 759**	Stoff 2
77 73 797	Stoff 3		Set je **55,95**

4/ **Für 120 und 140 cm breite Polsterliege.**

95 44 690	Stoff 1	**34 52 855**	Stoff 2
00 15 992	Stoff 3		Set je **65,95**

in 3 Wochen Lieferung meist in 3 Wochen. E Lieferung gegen Aufpreis. Info siehe Serviceteil.
Bestellung über 0180 - 53 100 (€ 0,12/Min. aus dem Festnetz der T-Com) oder www.quelle.de und überall bei QUELLE.

QUELLE

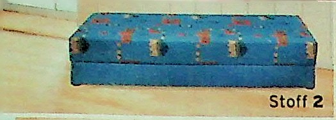
Stoff 2

Stoff 3

Stoff 4

Stoff 5

- Ausf. (B)+(C) mit Super-Bonnell-Federkern

Federkern Komfort

Stoff 1

- Mit Bettkasten
- Auch mit 3 Kissen lieferbar
- In ca. 80, 90, 120 und 140 cm Breite lieferbar
- Mit Doppelsteppung

- **Ausf. (C) für Personen über 100 kg Körpergewicht und in Komfort-Höhe von ca. 54 cm**

PREIS HIT (5) Polsterliege, ohne Kissen ab 119,-

(5) (in 3 Wochen) **WOHNSTIL Polsterliege.** Bettkasten bei 90 cm von rechts, bei 120 und 140 cm von unten (Fußende) zu öffnen. Bezugstoff: Stoff 1+3: 75% Baumwolle, 25% Polyester; Stoff 2: 50% Baumwolle, 50% Polyester. Absetzstoff: Stoff 1: reine Baumwolle; Stoff 2: 80% Polyester, 20% Baumwolle; Stoff 3: 75% Baumwolle, 25% Polyester. Bei Stoff 4: Bezugstoff - hochwertiger Micro-Velours, 100% Polyester; Kissenstoff - 50% Baumwolle, 50% Polyester. Bei Stoff 5: Bezug- und Absetzstoff hochwertiger Micro-Velours, 100% Polyester. **Liegehöhe ca.** 40 cm bzw. bei Ausf. (C) 54 cm.

Ausführung (A): Federkernpolsterung

Polsterliege ohne Kissen.

Ca. cm	80x200	90x200	120x200	140x200
Stoff 1	4867340	1660694	3109412	3212244
Stoff 2	0181871	9126606	5974228	6364766
Stoff 3	3805460	0954333	5325415	4563703
	119,-	**129,-**	**209,95**	**239,95**
Stoff 4	3716003	2123923	9037832	1415196
Stoff 5	1769365	9552393	0784994	7152683
	129,95	**139,95**	**220,95**	**259,95**

Polsterliege mit 3 Kissen.

Ca. cm	80x200	90x200	120x200	140x200
Stoff 1	4953885	8218891	9128487	3357320
Stoff 2	3614548	9167605	6122200	3747758
Stoff 3	1080312	6004443	8061799	6490554
	159,95	**169,95**	**249,95**	**279,95**
Stoff 4	1348250	7946891	3306463	4896714
Stoff 5	7001259	6599544	4123190	2684844
	169,95	**179,95**	**269,95**	**299,95**

Ausführung (B): Komfortpolsterung mit Super-Bonnell-Federkern für eine bessere punktuelle Unterstützung des gesamten Körpers.

Polsterliege ohne Kissen.

Ca. cm	90x200	120x200	140x200
Stoff 1	4734607	3368325	0805807
Stoff 2	8298627	7808758	3453128
Stoff 3	9867205	1377252	2283143
	169,95	**269,95**	**299,95**
Stoff 4	2957872	4105203	6398799
Stoff 5	4601578	9733573	7443222
	189,95	**289,95**	**319,95**

Polsterliege mit 3 Kissen.

Ca. cm	90x200	120x200	140x200
Stoff 1	0806124	7536901	1946397
Stoff 2	3628673	8240974	7390387
Stoff 3	2306773	8407537	0806139
	209,95	**299,95**	**349,95**
Stoff 4	3276234	7836903	8654645
Stoff 5	4813370	6280441	6756575
	229,95	**319,95**	**369,95**

Ausführung (C): Für Personen über 100 kg Körpergewicht mit Super-Bonnell-Federkern-Polsterung. **In Komfort-Liegehöhe von ca. 54 cm.**

Polsterliege mit 3 Kissen.

Ca. cm	90x200	120x200	140x200
Stoff 1	6212670	6035199	1455699
Stoff 2	2002966	6035180	6478458
Stoff 3	6478431	6035206	0568806
	319,95	**389,95**	**429,95**
Stoff 4	9134793	8255543	6947292
Stoff 5	2326584	6319240	1317105
	339,95	**409,95**	**449,95**

Lieferung mit Anleitung zum **Selbstaufbau.**
Gilt für alle Angebote auf dieser Doppelseite.

(6) (in 3 Wochen) **WOHNSTIL Polsterliege** mit verstellbarem Kopf- und Fußteil. Mit Bettkasten. Stoff 1, 2, 4: Bezug- und Absetzstoff reine Baumwolle; Stoff 3: Bezugstoff 50% Baumwolle, 50% Polyester; Absetzstoff 80% Polyester, 20% Baumwolle. **Liegehöhe ca.** 38 cm.

Ausführung (A): Federkernpolsterung

Ca. cm	80x200	90x200	120x200	140x200
Stoff 1	8217400	8390814	0208523	2639887
Stoff 2	1729031	5288662	2284409	7336978
Stoff 3	2400882	6326296	4638234	8778645
Stoff 4	9565233	1828132	4682003	3257907
	159,-	**168,95**	**229,95**	**259,95**

Ausführung (B): Komfortpolsterung mit Super-Bonnell-Federkern für eine bessere punktuelle Unterstützung des gesamten Körpers.

Ca. cm	90x200	120x200	140x200
Stoff 1	2183304	1636180	7744706
Stoff 2	7679068	5104952	1084747
Stoff 3	3453283	3453423	9512372
Stoff 4	4922529	4268493	1175885
	215,95	**289,95**	**329,95**

Ausführung (C): Für Personen über 100 kg Körpergewicht. Mit Super-Bonnell-Federkernpolsterung.

Ca. cm	90x200	120x200	140x200
Stoff 1	0323194	7238969	3966361
Stoff 2	1106213	3819088	6106152
Stoff 3	6230230	6312697	6312684
Stoff 4	6229723	6230002	1495958
	239,95	**309,95**	**329,95**

- Ausf. (B)+(C) mit Super-Bonnell-Federkern

PREIS HIT (6) Polsterliege ab 159,-

Federkern Komfort

- Kopf-und Fußteil verstellbar
- Mit Bettkasten
- In ca. 80, 90, 120 und 140 cm Breite lieferbar
- Mit Doppelsteppung

Stoff 1

- **Ausf. (C) für Personen über 100 kg Körpergewicht**

Stoff 2

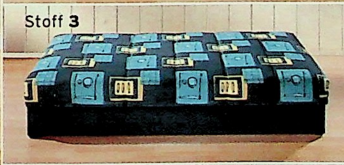
Stoff 3

Stoff 4

PREISHITS, 50 JAHRE

Hier bekommen Sie unsere günstigsten Angebote!

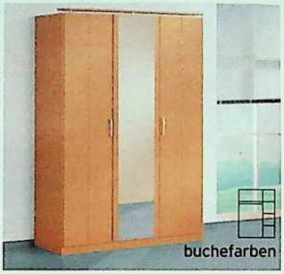

① (in 3 Wochen) (S E) **WOHNSTIL Kleiderschränke mit Spiegeltüren.** Wahlweise mit oder ohne Schubkästen. Mit Wäsche-Einteilung. Front und Korpus Kunststoff-Oberfläche. Mit Applikationen und Kranz. Scharniere und Kleiderstangen aus Metall. H/T ca. 203x58 cm. **Lieferung mit Aufbau oder mit Anleitung zum Selbstaufbau.**

Breite ca. 135 cm.
Hinter den 2 linken Türen 1 Einlegeboden und 1 Kleiderstange, hinter der rechten Tür Wäsche-Einteilung mit 3 Einlegeböden.

	Ohne Schubkästen	**Mit Schubkästen**
	Ohne Aufbau	Ohne Aufbau
blau/buchefb.	42 38 493	53 27 451
alu-/buchefb.	89 87 690	43 38 534
buchefarben	56 14 694	79 64 749
alu-/ahornfb.	56 06 351	31 08 759
	~~229,-~~ **199,-**	~~279,95~~ **249,95**
	Mit Aufbau	Mit Aufbau
blau/buchefb.	48 62 826	34 64 288
alu-/buchefb.	01 37 837	74 83 199
buchefarben	44 32 465	20 29 885
alu-/ahornfb.	09 35 941	75 90 214
	~~270,-~~ **240,-**	~~329,95~~ **299,95**

Breite ca. 180 cm.
Ausführung ohne Schübe: Hinter den 2 linken Türen 1 Einlegeboden und 1 Kleiderstange, hinter den 2 rechten Türen 3 große Einlegeböden.
Ausführung mit Schüben: Hinter den 2 äußeren Türen je 1 Einlegeboden und 1 Kleiderstange, über den Schubkästen 2 große Einlegeböden.

	Ohne Schubkästen	**Mit Schubkästen**
	Ohne Aufbau	Ohne Aufbau
blau/buchefb.	26 53 586	11 99 184
alu-/buchefb.	37 02 320	86 84 619
buchefarben	07 14 990	83 67 502
alu-/ahornfb.	16 94 607	76 20 645
	299,95	**349,95**
	Mit Aufbau	Mit Aufbau
blau/buchefb.	68 49 908	60 74 177
alu-/buchefb.	48 35 703	59 82 479
buchefarben	95 74 279	81 44 250
alu-/ahornfb.	66 88 830	88 80 032
	350,95	**400,95**

② (in 3 Wochen) (S E) **WOHNSTIL Futonbett** mit Roll-Lattenrost und loser Federkernmatratze. Gestell Kunststoff-Oberfläche. Matratzen-Bezugstoff: reine Baumwolle. **Maße ca.:** Gesamtbreite 109, 119, 139 bzw. 159 cm, Gesamttiefe 218 cm, Liegehöhe 36 cm. **Lieferung mit Anleitung zum Selbstaufbau.**

Ausführung Ⓐ: Standard-Federkernmatratze
Gestell buchefarben/schwarz

Liegefläche ca. cm	90x200	100x200	120x200	140x200
Matratze schwarz	64 46 565	21 31 481	24 71 578	21 73 277
Matratze blau	65 21 602	13 58 587	50 09 454	71 38 108
	149,-	**159,95**	**215,95**	**235,95**
Gestell alufarben				
Matratze schwarz	04 13 897	68 52 151	59 12 992	13 07 331
Matratze blau	59 13 229	59 13 245	68 51 873	59 13 252
	149,-	**159,95**	**215,95**	**235,95**

Ausführung Ⓑ: Für **Personen über 80 kg** Körpergewicht.
Gestell buchefarben/schwarz

Liegefläche ca. cm	90x200	100x200	120x200	140x200
Matratze schwarz	52 11 323	07 84 368	50 20 403	72 08 115
Matratze blau	82 85 263	41 35 750	62 08 819	79 04 854
	179,95	**199,95**	**249,95**	**279,95**
Gestell alufarben				
Matratze schwarz	68 52 143	59 13 209	65 17 093	59 13 217
Matratze blau	59 13 476	68 51 858	68 51 845	68 51 812
	179,95	**199,95**	**249,95**	**279,95**

Sie wiegen mehr als 80 kg? - Wählen Sie Ausführung Ⓑ

- Bettumrandung aus hochwertigem MDF
- Mit Roll-Lattenrost

- Gesoftete Profilkanten
- Mit Federkernmatratze
- In 4 Breiten lieferbar

Federkern Komfort

(in 3 Wochen) Lieferung meist in 3 Wochen. (S E) Lieferung gegen Aufpreis. Info siehe Serviceteil.
Bestellung über 0180 - 53 100 (€ 0,12/Min. aus dem Festnetz der T-Com) oder www.quelle.de und überall bei QUELLE.

Selbstaufbau: bei Ang. 2+3

MÖBEL, PREISHITS

QUELLE.

- Auch als Doppel-Studioliege mit Komfort-Ausstattung lieferbar: **Ausf. Ⓑ: Für Personen über 100 kg Körpergewicht** Ausf. Ⓒ: Sitzfläche mit Federkern Ausf. Ⓓ: Sitzfläche mit 5-Zonen-Bonnell-Federkern

Abb.: Doppel-studioliege ab ~~329,-~~ 279,- grau

- Mit Bettkasten
- Mit 4 Kissen

Liegefl. ca. 158x192 cm

Abb.: Studioliege

③ (in 3 Wochen) E **WOHNSTIL Studioliege oder Doppel-Studioliege mit 4 Kissen.** Mit Bettkasten. Bezugstoff: 50% Baumwolle, 50% Polyester; Absetzstoff: grau, beige + blau 100% Polyamid, terrakotta 100% Polyester. **Mit Anleitung zum Selbstaufbau.**

Studioliege mit Federkernpolsterung. **Maße ca.:** L/B 200/85 cm, Höhe der Rückwand 68, Liegehöhe 38 cm. Liegefläche ca. 80x200 cm.

88 80 339	grau	**02 42 026**	terrakotta	je ~~299,-~~ **249,-**
15 69 019	beige	**43 57 755**	blau	je ~~299,-~~ **249,-**

Doppel-Studioliege. Zur Doppelliege ausklappbar. **Maße ca.:** Länge 194 cm, Tiefe 83 cm, Höhe der Rückwand 68 cm. Liegefläche 80x192 cm, Sitz- und Liegehöhe 41 cm, Liegefläche ausgeklappt 158x192 cm, Liegehöhe 30 cm.

Ausf. Ⓐ**:** Sitz- und Liegefläche mit Polyätherschaumpolsterung.

29 20 721	grau	**26 25 222**	terrakotta	je ~~329,-~~ **279,-**
81 19 389	beige	**30 19 905**	blau	je ~~329,-~~ **279,-**

Ausf. Ⓑ**:** Sitz- und Liegefläche mit Polyätherschaumpolsterung. **Für Personen über 100 kg Körpergewicht.**

67 44 380	grau	**93 78 075**	terrakotta	je ~~449,-~~ **399,-**
16 75 031	beige	**25 12 501**	blau	je ~~449,-~~ **399,-**

Ausf. Ⓒ**:** Sitzfläche mit Federkernpolsterung. Hintere Liegefläche mit Polyätherschaumpolsterung.

00 64 364	grau	**92 92 067**	terrakotta	je ~~429,-~~ **379,-**
40 06 973	beige	**20 19 689**	blau	je ~~429,-~~ **379,-**

Ausf. Ⓓ**:** Sitzfläche mit 5-Zonen-Bonnell-Federkernpolsterung. Hintere Liegefläche mit Polyätherschaumpolsterung.

57 26 528	grau	**42 78 454**	terrakotta	je ~~469,-~~ **419,-**
63 83 015	beige	**75 98 810**	blau	je ~~469,-~~ **419,-**

④ + ⑤ (in 3 Wochen) E **WOHNSTIL Kleiderschränke.** Front und Korpus Kunststoff-Oberfläche. Hinter den Türen 1 Einlegeboden und 1 Kleiderstange. **Maße ca.:** Höhe 177 cm, Tiefe 54 cm. **Lieferung mit Aufbau oder mit Anleitung zum Selbstaufbau.**

4/ **2-türig,** Breite ca. 91 cm.

	Ohne Aufbau	Mit Aufbau
buchefarben terra	89 29 066	26 43 685
astkieferfarben	31 38 788	89 29 089
grau-metallic/buchefb.	89 29 266	45 49 867
	89,-	**115,-**

5/ **3-türig,** 2 Schubkästen, Breite ca. 136 cm.

	Ohne Aufbau	Mit Aufbau
buchefarben terra	89 29 072	26 43 694
astkieferfarben	26 43 701	26 43 719
grau-metallic/buchefb.	89 29 279	26 43 739
	149,-	**189,-**

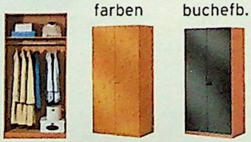

buchefb. astkiefer-farben grau-met./buchefb.

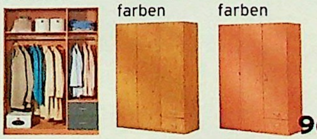

grau-met./buchefb. astkiefer-farben buche-farben

QUELLE.

- Mit Oberkranz
- In 2 Frontausführungen
- Auch in EXTRA-Höhe von ca. 240 cm

Breite ca. 104 cm
buchefb. mit Profil

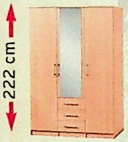

Breite ca. 149 cm
buchefb. ohne Profil

(1) Kleiderschrank, **ohne Aufbau, ohne Schubkästen, ohne Profil,** bisher ab ~~229,-~~

ab **179,-**

Wir feiern **50** Jahre Möbel

Für Sie bis **150,-** reduziert

Breite ca. 202 cm
ahornfb. mit Profil

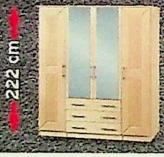

Breite ca. 251 cm
ahornfb. ohne Profil

Breite ca. 300 cm
buchefb. mit Profil

Abb.: buchefarben, ca. 251 cm breit mit Schubkästen, mit Profil zu ~~789,-~~ 689,-

(1) (in 3 Wochen) E **WOHNSTIL-Kleiderschrank-Programm** mit einer Höhe von ca. 222 cm, **teils mit EXTRA-Höhe von ca. 240 cm.** In 5 Breiten, teils mit praktischen Schubkästen ausgestattet, wird dieser Schrank zum wahren Stauraumwunder. Front und Korpus mit pflegeleichter Kunststoff-Oberfläche in 2 Farbstellungen, Buche-oder Ahorn-Nachbildung. Wahlweise alle Schränke mit schlichter glatter Front oder mit tiefgezogener, profilierter Front aus hochwertigem MDF. Hinter den Türen je 2 feste Böden und 1 Kleiderstange. Tiefe ca. 57 cm. **Lieferung mit Aufbau oder mit Anleitung zum Selbstaufbau.**

	B. ca. 104 cm, H. ca. 222 cm	Breite ca. 149 cm, Höhe ca. 222 cm	Breite ca. 202 cm, Höhe ca. 222 cm	Breite ca. 251 cm, Höhe ca. 222 cm	Breite ca. 251 cm, Höhe ca. 240 cm		Breite ca. 300 cm, Höhe ca. 222 cm		Breite ca. 300 cm, Höhe ca. 240 cm	
		Mit Schüben	Mit Schüben	Mit Schüben	Ohne Schübe	Mit Schüben	Ohne Schübe	Mit Schüben	Ohne Schübe	Mit Schüben
	Ohne Aufbau	Ohne Aufbau	Ohne Aufbau	Ohne Aufbau	Ohne Aufbau	Ohne Aufbau	Ohne Aufbau	Ohne Aufbau	Ohne Aufbau	Ohne Aufbau
buchefb. ohne Profil	36 80 307	24 69 186	48 26 413	05 41 563	90 24 148	34 02 632	56 85 286	04 76 241	63 78 550	79 86 107
ahornfb. ohne Profil	51 97 135	30 40 867	52 65 436	97 43 434	47 71 701	34 85 153	09 37 875	43 19 063	56 09 424	53 52 867
	~~229,-~~ **179,-**	~~479,-~~ **389,-**	~~599,-~~ **499,-**	~~619,-~~ **519,-**	~~649,-~~ **549,-**	~~699,-~~ **579,-**	~~699,-~~ **579,-**	~~749,-~~ **599,-**	~~749,-~~ **599,-**	~~799,-~~ **649,-**
buchefb. mit Profil	04 23 826	70 95 260	55 14 504	37 04 016	98 34 658	20 57 796	67 40 320	96 05 568	29 19 697	19 15 021
ahornfb. mit Profil	50 27 741	58 74 997	08 71 254	94 66 318	03 93 540	40 69 363	33 77 826	02 15 072	84 53 902	27 31 642
	~~329,-~~ **279,-**	~~579,-~~ **489,-**	~~699,-~~ **599,-**	~~789,-~~ **689,-**	~~799,-~~ **699,-**	~~859,-~~ **739,-**	~~899,-~~ **779,-**	~~949,-~~ **799,-**	~~949,-~~ **799,-**	~~999,-~~ **849,-**
	Mit Aufbau	Mit Aufbau	Mit Aufbau	Mit Aufbau	Mit Aufbau	Mit Aufbau	Mit Aufbau	Mit Aufbau	Mit Aufbau	Mit Aufbau
buchefb. ohne Profil	71 90 666	34 76 261	15 24 012	78 89 127	70 28 110	50 75 581	90 62 914	05 90 526	94 58 929	13 05 748
ahornfb. ohne Profil	95 07 894	22 99 081	69 52 487	07 53 264	91 63 609	14 68 421	97 13 866	37 63 460	04 97 178	43 79 791
	~~259,-~~ **209,-**	~~509,-~~ **419,-**	~~649,-~~ **549,-**	~~669,-~~ **569,-**	~~699,-~~ **599,-**	~~749,-~~ **629,-**	~~749,-~~ **629,-**	~~799,-~~ **649,-**	~~799,-~~ **649,-**	~~849,-~~ **699,-**
buchefb. mit Profil	65 93 674	61 39 762	61 49 222	69 82 225	22 28 440	91 15 276	92 06 527	29 65 781	04 42 042	55 61 416
ahornfb. mit Profil	97 72 079	81 18 199	38 79 802	24 42 928	76 68 706	08 93 189	99 40 550	95 38 454	15 01 334	92 53 387
	~~359,-~~ **309,-**	~~609,-~~ **519,-**	~~749,-~~ **649,-**	~~839,-~~ **739,-**	~~849,-~~ **749,-**	~~909,-~~ **789,-**	~~949,-~~ **829,-**	~~999,-~~ **849,-**	~~999,-~~ **849,-**	~~1049,-~~ **899,-**

(in 3 Wochen) Lieferung meist in 3 Wochen. E Lieferung gegen Aufpreis. Info siehe Serviceteil.
Bestellung über 0180 - 53 100 (€ 0,12/Min. aus dem Festnetz der T-Com) oder www.quelle.de und überall bei QUELLE.

Federkern Komfort

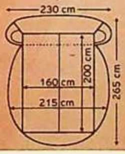

② (in 3 Wochen) **WOHNSTIL Extravagantes Rundbett mit Einsteck-Tagesdecke und losen Matratzen.** Wahlweise mit oder ohne Radio/CD-Player lieferbar. Radio mit UKW/MW. CD-Player mit vielen Funktionen, wie Wecken mit Ihrer Lieblings-CD, Titel-Wiederholung, Zufalls-Wiedergabe und Suchlauf. Kopf- und Fußteil höhenverstellbar. Geräumiger Bettkasten mit Springauf-Beschlag, jeweils von vorn zu öffnen. Bezugstoff: Stoff 1, 3, 4+6 100% Polyester, Stoff 2+5 Micro-Velours, 100% Polyester. Absetzstoff: Stoff 1, 3, 4+6 Kunstleder, Stoff 2+5 Micro-Velours, 100% Polyester. Unterseite der Tagesdecke 100% Polypropylen. **Gesamtmaße ca.:** Breite 230 cm, Länge 265 cm, Kopfteilhöhe 86 cm, Liegehöhe 40 cm, Liegefläche der 2 losen Matratzen 160x200 cm (je 80x200 cm), Gesamtliegefläche ø 215 cm (detailierte Erklärung siehe Strichzeichnung). **Lieferung mit Aufbau.**

Ausführung Ⓐ: Mit losen Standard-Federkernmatratzen. Drell aus 53% Baumwolle, 29% Polyester und 18% Polypropylen. Beidseitig mit Polyestervlies versteppt.

	Stoff 1	Stoff 2	Stoff 3	Stoff 4	Stoff 5	Stoff 6	
Ohne CD-Player	5730172	2384242	3294491	7211509	3511554	8477811	~~699,-~~ **649,-**
Mit CD-Player	1066750	8902127	1775896	4752048	3241084	8851509	~~799,-~~ **749,-**

Ausführung Ⓑ: Für Personen über 100 kg Körpergewicht - mit losen Bonnell-Federkernmatratzen. Drell aus 53% Baumwolle, 29% Polyester und 18% Polypropylen. Beidseitig mit Polyestervlies versteppt.

	Stoff 1	Stoff 2	Stoff 3	Stoff 4	Stoff 5	Stoff 6	
Ohne CD-Player	0104170	1839342	5844433	4224020	3017244	2917949	**849,-**
Mit CD-Player	1413649	0996477	3423577	0176244	5715863	2873576	**949,-**

Ausführung Ⓒ: Mit losen Tonnentaschen-Federkernmatratzen für eine optimale punktuelle Unterstützung des gesamten Körpers. Drell aus 57% Baumwolle, 43% Polyester. Auflagen: Oberseite reine Schafwolle, Unterseite reine Baumwolle

	Stoff 1	Stoff 2	Stoff 3	Stoff 4	Stoff 5	Stoff 6	
Ohne CD-Player	1323983	0559020	5185542	9953866	1828842	7290776	**979,-**
Mit CD-Player	7969293	4681264	7048858	4275051	4291968	8136592	**1079,-**

Ausführung Ⓓ: Matratzen wie Ausf. Ⓒ - **jedoch für Personen über 100 kg Körpergewicht.**

	Stoff 1	Stoff 2	Stoff 3	Stoff 4	Stoff 5	Stoff 6	
Ohne CD-Player	1978283	8627808	8645961	3999447	6402662	1068748	**1099,-**
Mit CD-Player	2100877	4928194	3304866	6741919	2937617	6280059	**1199,-**

Entscheiden Sie selbst, was wirklich guter Schlaf Ihnen wert ist:
Betten von Standard-Ausführung bis extra komfortabel

① (in 3 Wochen) E **WOHNSTIL Polsterbett.** Bettkasten mit Springauf-Beschlag. Bei Ausführung Ⓐ bei 140 cm von vorn, bei 160 und 180 cm Breite jeweils seitlich zu öffnen. Bei Ausführung Ⓑ+Ⓒ bei allen Breiten Bettkasten von vorn zu öffnen. Bezug- und Absetzstoff reine Baumwolle. **Maße ca.:** Breite 220, 240 bzw. 260 cm, Länge 204 cm, Kopfteilhöhe 92 cm, Liegehöhe 40 cm. **Lieferung mit Aufbau oder mit Anleitung zum Selbstaufbau.**

Ausführung Ⓐ: Feste Federkernpolsterung

Liegefl. ca.	**140x200**	**160x200**	**180x200 cm**
	Ohne Aufb.	Ohne Aufb.	Ohne Aufb.
blau	74 37 167	57 41 961	08 61 689
grau	13 76 280	86 00 770	56 06 291
	385,-	**399,-**	**539,-**
	Mit Aufbau	Mit Aufbau	Mit Aufbau
blau	55 04 676	82 65 935	84 92 707
grau	15 60 178	23 95 320	37 92 551
	411,-	**425,-**	**565,-**

Ausführung Ⓑ: Mit verstellbarem Kopf- und Fußteil und komfortablem Super-Bonnell-Federkern.

Liegefl. ca.	**140x200**	**160x200**	**180x200 cm**
	Ohne Aufb.	Ohne Aufb.	Ohne Aufb.
blau	33 58 433	62 56 100	72 19 591
grau	52 09 349	57 04 395	83 22 895
	459,-	**499,-**	**619,-**
	Mit Aufbau	Mit Aufbau	Mit Aufbau
blau	57 40 801	24 99 627	11 06 816
grau	92 46 215	96 40 033	71 39 446
	485,-	**525,-**	**645,-**

Ausf. Ⓒ: Mit 5-Zonen-Tonnentaschenfederkern-Polsterung für eine optimale punktuelle Unterstützung des gesamten Körpers. Kopf-und Fußteil verstellbar.

Liegefl. ca.	**140x200**	**160x200**	**180x200 cm**
	Ohne Aufb.	Ohne Aufb.	Ohne Aufb.
blau	85 48 897	80 07 140	50 56 327
grau	79 52 050	65 97 039	28 87 167
	599,-	**699,-**	**759,-**
	Mit Aufbau	Mit Aufbau	Mit Aufbau
blau	85 02 892	95 54 623	31 40 759
grau	85 15 432	67 97 794	87 40 984
	625,-	**725,-**	**785,-**

② (in 3 Wochen) E **WOHNSTIL Polsterbett mit Radiowecker.** Liegefläche in der Mitte geteilt. Bettkasten mit Springauf-Beschlag, jeweils seitlich, bei Ausführung Ⓒ und Ⓓ von vorn zu öffnen. Bezugstoff der Liegefläche: 100% Baumwolle. Absetzstoff: 100% Polyamid. **Maße ca.:** Gesamtlänge 206 cm. Kopfteilhöhe 86 cm. Liegehöhe 38 cm. Gesamtbreite 245, 265 bzw. 285 cm. **Lieferung mit Aufbau oder mit Anleitung zum Selbstaufbau.**

Liegefläche	ca. 160x200 cm		ca. 180x200 cm	
Ausführung Ⓐ: Feste Federkernpolsterung.				
Ohne Aufbau	16 95 697	**499,-**	75 36 939	**569,-**
Mit Aufbau	51 86 567	**525,-**	16 01 573	**595,-**
Ausführung Ⓑ: Feste Federkernpolsterung - **für Personen über 100 kg Körpergewicht.**				
Ohne Aufbau	65 56 082	**599,-**	07 30 763	**649,-**
Mit Aufbau	03 34 445	**625,-**	67 47 756	**675,-**
Ausführung Ⓒ: Kopf- und Fußteil verstellbar mit 5-Zonen-Bonnell-Federkern-Polsterung.				
Ohne Aufbau	64 42 520	**645,-**	07 99 377	**669,-**
Mit Aufbau	87 78 988	**671,-**	26 38 329	**695,-**
Ausführung Ⓓ: Wie Ausf. C, jedoch in **Komforthöhe von ca. 54 cm.**				
Ohne Aufbau	79 18 408	**699,-**	81 47 372	**749,-**
Mit Aufbau	15 87 980	**725,-**	14 59 469	**775,-**
Ausführung Ⓓ mit Liegefläche ca. 200x200 cm.				
Ohne Aufbau	94 79 829			**829,-**
Mit Aufbau	05 39 929			**855,-**

③ **3er-Pack.Kissen** Stoffbezug: reine Baumwolle. **Größe ca.** 35x35 cm.

25 00 498	3er-Packung	**49,95**

(in 3 Wochen) Lieferung meist in 3 Wochen. E Lieferung gegen Aufpreis. Info siehe Serviceteil.
Bestellung über 0180 - 53 100 (€ 0,12/Min. aus dem Festnetz der T-Com) oder www.quelle.de und überall bei QUELLE.

4 - 12 (in 3 Wochen) E
WOHNSTIL Schlafzimmer-programm. Front und Korpus Kunststoff-Oberfläche. **Lieferung mit Aufbau oder mit Anleitung zum Selbstaufbau.**

4/ **Komplettes Schlafzimmer mit Basis-Ausstattung,** bestehend aus Kleiderschrank, ca. 226 cm breit (Ang. 9), und Doppelbettanlage mit 2 Nachtkonsolen (Ang. 11), Liegefläche ca. 200x200 cm. **Ohne Rahmen und Matratzen.**

5/ **Komplettes Schlafzimmer mit Basis-Ausstattung,** wie Ang. 4, jedoch **mit Komfort-Doppelbettanlage** mit von ca. 20 bis 30 cm 4fach verstellbarer Liegehöhe und 39 cm hohen Bettseiten. Liegefläche ca. 200x 200 cm. **Ohne Rahmen und Matratzen.**

6/ **Komplettes Schlafzimmer mit Extra-Ausstattung 1,** wie Ang. 4, jedoch beim Schrank hinter der mittleren Tür zusätzlich 2 Einlegeböden und 1 Schubkasteneinsatz mit 2 Auszügen. **Ohne Rahmen und Matratzen.**

7/ **Komplettes Schlafzimmer mit Extra-Ausstattung 2,** wie Ang. 4, jedoch beim Schrank zusätzlich 1 Reihe Einlegeböden, 1 großer Schubkasteneinsatz mit 2 Auszügen und Element-Wäscheeinteilung mit 3 kleinen Einlegeböden. **Ohne Rahmen und Matratzen.**

8/ **Kleiderschrank mit 2 Spiegeltüren.** Je 1 Einlegeboden und 1 Kleiderstange.

9/ **Kleiderschrank mit 1 Spiegeltür.** Je 1 Einlegeboden und 1 Kleiderstange.

10/ **Kleiderschrank mit 2 Spiegeltüren.** Je 1 Einlegeboden und 1 Kleiderstange.

11/ **Doppelbettanlage** mit 2 Nachtkonsolen. Überbau mit Beleuchtung. Höhe bis Oberkante Bettseiten ca. 32 cm. **Ohne Rahmen und Matratzen.**

12/ **Kombikommode.** Hinter den Türen je 1 Boden.

	4	5	6	7	8	9	10	11 Liegefläche ca. cm 180x200	11 Liegefläche ca. cm 200x200	12
B/H/T ca. cm					270/225/63	226/225/63	181/225/63	288/80/222	308/80/222	149/86/38
	Ohne Aufbau	Ohne Aufbau	Ohne Aufbau	Ohne Aufbau	Ohne Aufbau	Ohne Aufbau	Ohne Aufbau	Ohne Aufbau	Ohne Aufbau	Ohne Aufbau
buchefb. terra	84 51 078	49 99 806	77 99 818	17 89 912	99 93 357	85 84 860	84 51 109	84 51 126	97 18 944	36 35 210
alu-/buchefb.	40 65 731	45 29 662	42 48 965	14 17 023	92 87 950	42 30 250	94 26 604	48 62 832	84 83 781	53 96 686
ahornfarben	46 27 155	52 10 975	32 96 807	47 17 636	78 88 490	41 92 972	19 53 778	92 93 869	56 05 643	38 74 756
	499,-	**559,-**	**599,-**	**679,-**	**469,-**	**389,95**	**359,95**	**339,95**	**339,95**	**249,95**
	Mit Aufbau	Mit Aufbau	Mit Aufbau	Mit Aufbau	Mit Aufbau	Mit Aufbau	Mit Aufbau	Mit Aufbau	Mit Aufbau	Mit Aufbau
buchefb. terra	84 51 092	16 22 027	94 11 610	03 78 621	17 24 684	10 32 980	07 37 540	61 93 259	37 88 670	27 84 300
alu-/buchefb.	84 65 597	61 74 409	20 81 692	49 20 471	53 53 163	84 83 561	25 18 446	89 16 914	43 56 876	44 29 357
ahornfarben	54 82 995	63 78 258	70 09 831	27 08 901	10 57 618	77 19 379	21 71 547	61 15 784	06 60 661	96 91 212
	615,-	**675,-**	**715,-**	**795,-**	**534,-**	**450,95**	**415,95**	**385,95**	**385,95**	**260,95**

* QUELLE ist umsatzstärkster Anbieter für Möbel im deutschen Versandhandel

(1) Komplettes Schlafzimmer mit Basis-Ausstattung, **ohne Aufbau, ohne Rahmen und Matratzen, bisher ~~499,-~~**

449,-

Wir feiern 50 Jahre Möbel | **Sie sparen 250,95 im Set**

buchefarben

(1) Sparen Sie doppelt: durch die Preissenkung und die Set-Ersparnis!

▸ Matratzen + Holzrahmen finden Sie ab Seite 990.

• Auch mit Extra-Ausstattung lieferbar (Ang. (2))

(1)/(2) blau/buchefarben

(1)/(2) alu-/buchefarben

(2) (1)

(1)-(7) (in 3 Wochen) **WOHNSTIL Schlafzimmerprogramm.** Front und Korpus Kunststoff-Oberfläche. **Lieferung mit Aufbau oder mit Anleitung zum Selbstaufbau.**

1/ SE **Schlafzimmer komplett,** bestehend aus Kleiderschrank, ca. 226 cm breit, mit Basis-Ausstattung (Ang. 3), Doppelbettanlage, ca. 180x 200 cm (Ang. 4), mit 2 Nachtkonsolen. **Ohne Rahmen und Matratzen.**

2/ SE **wie Ang. 1, jedoch Schrank mit Extra-Ausstattung:** Wäsche-Einteilung mit 3 Einlegeböden und kurzer Kleiderstange, darüber 1 großer Einlegeboden.

3/ SE **Kleiderschrank.** Mit 3 Schubkästen auf Metallführung. Hinter den Türen je 1 Einlegeboden und 1 Kleiderstange, jeweils höhenverstellbar.

4/ SE **Doppelbettanlage** mit 2 Nachtkonsolen. Mit Aufleistungen. **Ohne Rahmen und Matratzen.**

5/ SE **Kombikommode.** Hinter den Türen je 1 Einlegeboden.

6/ **Türenkommode** 1 Einlegeboden. **In Korpusfarbe.**

7/ **Schubkastenkommode.** Mit 5 Schubkästen.

	1	2	3	3	3	4	4	4	4	5	6	7
Liegefläche ca. cm						160x200	180x200	200x200	200x**220**			
Maße ca. cm B/H/T			181/225/63	226/225/63	270/225/63	268/93/207	288/93/207	308/93/207	308/93/227	149/86/38	100/86/38	50/86/38
	Ohne Aufbau	Ohne Aufbau	Ohne Aufbau	Ohne Aufbau	Ohne Aufbau	Ohne Aufbau	Ohne Aufbau	Ohne Aufbau	Ohne Aufbau	Ohne Aufbau	Ohne Aufbau	Ohne Aufbau
buchefarben hell	80 08 665	86 58 492	98 24 850	60 13 513	13 48 097	27 65 214	30 91 594	89 20 040	70 29 624	61 87 985	46 82 154	42 00 586
alu-/buchefarben hell	38 92 522	08 91 165	14 80 141	67 22 966	39 65 281	74 49 422	35 40 514	51 00 905	14 90 023	18 81 099	--	66 56 635
blau/buchefarben hell	81 95 453	87 38 325	86 54 820	86 29 091	48 19 184	04 38 336	82 54 145	56 37 520	88 84 350	28 54 168	--	33 90 436
	~~499,-~~ **449,-**	~~599,-~~ **549,-**	**389,-**	**409,-**	**479,-**	**260,95**	**290,95**	**305,95**	**365,95**	**249,95**	**185,95**	**175,95**
	Mit Aufbau	Mit Aufbau	Mit Aufbau	Mit Aufbau	Mit Aufbau	Mit Aufbau	Mit Aufbau	Mit Aufbau	Mit Aufbau	Mit Aufbau	Mit Aufbau	Mit Aufbau
buchefarben hell	76 30 373	86 26 119	82 88 617	84 37 749	84 82 005	52 83 995	73 71 486	99 44 956	60 73 515	19 95 060	17 74 361	00 64 619
alu-/buchefarben hell	24 89 512	25 78 818	34 06 400	24 36 085	07 42 855	40 38 846	40 69 402	61 30 443	30 17 770	88 68 711	--	85 76 923
blau/buchefarben hell	01 62 027	86 05 617	36 23 810	97 47 123	24 28 163	86 36 456	66 44 513	75 81 223	14 67 715	42 50 617	--	46 70 225
	~~619,-~~ **569,-**	~~719,-~~ **669,-**	**450,-**	**474,-**	**545,-**	**302,95**	**332,95**	**347,95**	**407,95**	**260,95**	**195,95**	**185,95**

(in 3 Wochen) Lieferung meist in 3 Wochen. SE Lieferung gegen Aufpreis. Info siehe Serviceteil.
Bestellung über 0180 - 53 100 (€ 0,12/Min. aus dem Festnetz der T-Com) oder www.quelle.de und überall bei QUELLE.

⑪ Doppelbettanlage in 3 Bettgrößen
Ohne Aufbau, ohne Rahmen und Matratzen, ~~bisher ab 999,-~~

ab 799,-

Wir feiern 50 Jahre Möbel | **Für Sie um 200,- reduziert**

Ein Beispiel für Ihre Ecklösung

Bitte beachten Sie: Der Eckschrank ist nicht frei im Raum aufstellbar. Es muss nach jeder Seite angebaut werden. Alle Maßangaben in ca. Zentimeter

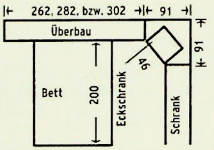

⑧-⑪ (in 3 Wochen)
WOHNSTIL Überbau-Schlafzimmer-Programm. Front u. Korpus Kunststoff-Oberfläche mit hochwertigen Aufleistungen. **Mit Aufbau oder mit Anleitung zum Selbstaufbau.**

8/ **Kleiderschrank** mit Aufleistungen. Mit Oberkranz und gesofteten Profilkanten. Hinter den Türen je 1 Boden und 1 Kleiderstange, jeweils höhenverstellbar.

9/ **Kleiderschrank,** wie vor, jedoch mit 3 Schubkästen.

10/ **Eck-Schrank** 4 Einlegeböden.

11/ **Doppelbett** mit Beleuchtung im Überbau und 2 Seitenelementen mit je 3 Schubkästen. Tiefe Überbau ca. 59 cm. Mit Buchablage und Aufleistungen. Liegehöhe von ca. 22-29 cm 4fach verstellbar. **Ohne Rahmen und Matratzen.**

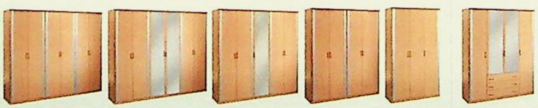

	8	8	8	8	8	9	10	11	11	11
	Ohne Spiegeltür	2 Spiegeltüren	1 Spiegeltür	Ohne Spiegeltür	Ohne Spiegeltür	2 Spiegeltüren	1 Spiegeltür	Liegefläche ca. 160x200 cm	Liegefläche ca. 180x200 cm	Liegefläche ca. 200x200 cm
B/H/T ca. cm	270/225/63	270/225/63	225/225/63	181/225/63	136/225/63	181/225/63	46/225/44	262/225/239	282/225/239	302/225/239
	Ohne Aufbau	Ohne Aufbau	Ohne Aufbau	Ohne Aufbau	Ohne Aufbau	Ohne Aufbau	Ohne Aufbau	Ohne Aufbau	Ohne Aufbau	Ohne Aufbau
buchefarben hell	59 02 573	29 57 350	11 05 521	63 81 167	26 18 542	96 28 600	79 51 948	90 79 297	70 06 183	31 80 318
alu-/buchefarben hell	85 58 337	98 74 615	85 58 190	63 17 706	74 34 757	05 66 814	--	99 26 756	52 68 429	56 48 382
	~~549,-~~ **479,-**	~~599,-~~ **519,-**	~~489,-~~ **435,-**	~~379,-~~ **319,95**	~~299,-~~ **249,95**	~~499,-~~ **399,-**	~~159,-~~ **139,95**	~~999,-~~ **799,-**	~~999,-~~ **799,-**	~~999,-~~ **799,-**
	Mit Aufbau	Mit Aufbau	Mit Aufbau	Mit Aufbau	Mit Aufbau	Mit Aufbau	Mit Aufbau	Mit Aufbau	Mit Aufbau	Mit Aufbau
buchefarben hell	05 37 305	75 14 661	36 55 509	62 58 397	58 91 024	35 51 817	16 94 798	67 80 960	05 21 573	51 55 342
alu-/buchefarben hell	60 64 037	41 46 257	17 51 630	10 39 674	34 62 192	50 34 206	--	03 32 412	98 92 914	56 56 321
	~~619,-~~ **549,-**	~~669,-~~ **589,-**	~~564,-~~ **500,-**	~~444,-~~ **384,95**	~~359,-~~ **309,95**	~~564,-~~ **464,-**	~~175,-~~ **155,95**	~~1069,-~~ **869,-**	~~1069,-~~ **869,-**	~~1069,-~~ **869,-**

①+② (in 3 Wochen) (E) **WOHNSTIL Schlafzimmerprogramm** in aktuellem Design. Front und Korpus pflegeleichte Kunststoff-Oberfläche, effektvoll mit Dekorfolie abgesetzt. **Mit Aufbau oder mit Anleitung zum Selbstaufbau.**

1/ **Kleiderschrank mit 3 Schubkästen.** **Maße ca.:** Breite 224 cm, Höhe 209 cm, Tiefe 56 bzw. 64 cm inkl. Kranz. Mittig über Schubkästen Wäsche-Einteilung mit 2 Einlegeböden, sonst je 1 Einlegeboden und 1 Kleiderstange.

	Ohne Aufbau	Mit Aufbau
alufarben	29 66 593	52 06 291
blau/alufb.	17 93 063	24 59 500
rot/alufb.	35 63 877	81 01 353
	399,-	465,-

2/ **Doppelbettanlage mit 2 Nachtkonsolen.** **Maße ca.:** Liegefläche 180x200 cm, Breite 295 cm, Höhe 84 cm, Länge 207 cm. **Ohne Rahmen und Matratzen.**

	Ohne Aufbau	Mit Aufbau
alufarben	29 75 317	69 60 105
blau/alufb.	70 64 252	46 92 394
rot/alufb.	05 53 559	82 96 374
	349,-	395,-

Selbstaufbau
Gilt für Angebot 3

③ (48) **WOHNSTIL Mehrzweckkommode** mit Milchglasplatte aus Sicherheitsglas. Kunststoff-Oberfläche. Rundrohre silberfarben. Schubkästen auf Metall-Rollschubführungen. **Maße ca.:** B/H/T 44/59/37 cm. **Mit Anleitung zum Selbstaufbau.**

89 22 465	buchefarben	79,95
53 57 196	alufarben	79,95
16 99 931	schwarz	79,95

④ (in 3 Wochen) (E) **WOHNSTIL Polsterbett mit Tagesdecke und 5 Kissen.** In 4 Ausführungen erhältlich. Geräumiger Bettkasten mit Springaufbeschlag. **Bezug- und Absetzstoff:** reine Baumwolle; Unterseite der Tagesdecke 100% Polypropylen. Bei 160 und 180 cm Breite ist die Liegefläche geteilt. **Maße ca.:** Gesamtbreite 159, 179, 199 bzw. 219 cm, Kopfteilhöhe 90 cm, Liegehöhe 46 cm, Gesamtlänge 220 cm. **Mit Aufbau oder mit Anleitung zum Selbstaufbau.**

Ausführung Ⓐ: Feste Federkernpolsterung. Bettkasten bei 140 cm Breite von vorn, bei 160 und 180 cm Breite jeweils seitlich zu öffnen.

Ausführung Ⓑ: Mit losen Bonnell-Federkern-Matratzen auf Lattenrosten. Kopf- und Fußteil verstellbar. Bettkasten von vorn zu öffnen. Matratzen: Drell aus 53% Baumwolle, 29% Polyester und 18% Polypropylen. Beidseitig mit Polyestervlies versteppt.

Ausführung Ⓒ: Mit losen Tonnentaschen-Federkern-Matratzen auf Lattenrosten. Kopf- und Fußteil verstellbar. Bettkasten von vorn zu öffnen. Matratzen: Drell aus 57% Baumwolle, 43% Polyester. Auflagen: Oberseite reine Schafwolle. Unterseite reine Baumwolle.

Ausführung Ⓓ: Mit losen 7-Zonen-Taschenfederkern-Matratzen mit **Microflex-Massagepolster** auf beiden Seiten. Der 7-Zonen Kern mit seinen unterschiedlichen Liegezonen passt sich dem Körper optimal an. Das Microflex-Polster wirkt bei jeder Bewegung im Schlaf ganz sanft massierend und fördert so die Entspannung. Drell aus 68% Polyester, 32% Polyamid. Auflagen: Oberseite reine Schurwolle in WOLLSIEGEL-Qualität. Unterseite reine Baumwolle.

Liegefl. ca. cm	Ausführung Ⓐ 140x200	Ausführung Ⓐ 160x200	Ausführung Ⓐ 180x200	Ausführung Ⓑ 120x200	Ausführung Ⓑ 140x200	Ausführung Ⓑ 160x200	Ausführung Ⓑ 180x200
	Ohne Aufb.	Ohne Aufb.	Ohne Aufb.	Ohne Aufb.	Ohne Aufb.	Ohne Aufb.	Ohne Aufb.
blau	10 96 009	96 07 372	07 17 246	60 67 991	65 88 832	96 04 815	94 31 052
beige	60 44 949	54 26 728	79 68 671	31 27 175	89 86 970	53 54 743	41 90 522
grau	15 10 343	46 93 824	89 74 467	27 68 085	64 37 592	16 87 824	27 22 660
terrak.	23 16 596	12 41 459	62 02 443	32 23 945	87 21 126	69 52 909	77 76 723
	~~589,-~~ 439,-	~~619,-~~ 469,-	~~709,-~~ 559,-	~~549,-~~ 399,-	~~609,-~~ 459,-	~~669,-~~ 519,-	~~769,-~~ 619,-
	Mit Aufbau	Mit Aufbau	Mit Aufbau	Mit Aufbau	Mit Aufbau	Mit Aufbau	Mit Aufbau
blau	68 52 260	86 74 992	16 66 763	25 60 830	76 61 199	41 94 741	07 88 726
beige	04 40 416	99 31 701	75 91 503	57 91 848	88 09 258	81 27 251	07 97 059
grau	45 87 323	89 53 088	15 66 788	99 03 849	30 44 218	40 45 689	94 69 803
terrak.	57 28 028	72 80 898	31 03 208	77 85 276	66 82 956	42 21 331	37 83 603
	~~615,-~~ 465,-	~~645,-~~ 495,-	~~735,-~~ 585,-	~~575,-~~ 425,-	~~635,-~~ 485,-	~~695,-~~ 545,-	~~795,-~~ 645,-

Liegefl. ca. cm	Ausführung Ⓒ 140x200	Ausführung Ⓒ 160x200	Ausführung Ⓒ 180x200	Ausführung Ⓓ 140x200	Ausführung Ⓓ 160x200	Ausführung Ⓓ 180x200
	Ohne Aufb.	Ohne Aufb.	Ohne Aufb.	Ohne Aufb.	Ohne Aufb.	Ohne Aufb.
blau	86 32 638	81 05 084	18 91 172	34 02 326	96 14 368	52 44 297
beige	95 29 951	49 36 848	03 80 536	84 04 726	82 95 493	16 28 974
grau	67 50 460	84 64 087	94 01 031	44 55 608	15 92 711	18 31 867
terrak.	95 48 373	62 94 676	31 58 269	55 61 426	19 57 159	39 40 200
	~~899,-~~ 749,-	~~949,-~~ 799,-	~~1049,-~~ 899,-	~~1009,-~~ 859,-	~~1109,-~~ 959,-	~~1149,-~~ 999,-
	Mit Aufbau	Mit Aufbau	Mit Aufbau	Mit Aufbau	Mit Aufbau	Mit Aufbau
blau	15 47 705	30 41 269	44 93 190	98 29 651	69 43 077	65 24 095
beige	14 76 965	01 96 740	18 36 928	08 71 544	73 34 875	82 12 484
grau	74 35 189	52 21 638	53 32 625	72 79 781	10 21 804	99 84 772
terrak.	26 70 894	42 39 888	28 99 533	74 89 181	55 16 379	63 35 950
	~~925,-~~ 775,-	~~975,-~~ 825,-	~~1075,-~~ 925,-	~~1035,-~~ 885,-	~~1135,-~~ 985,-	~~1175,-~~ 1025,-

(in 3 Wochen) Lieferung meist in 3 Wochen. (48) Lieferung meist in 48 Stunden bei Bestellung über 0180 - 53 100 (€ 0,12/Min. aus dem Festnetz der T-Com) oder www.quelle.de und überall bei QUELLE. (E) Lieferung gegen Aufpreis. Info siehe Serviceteil.

Unser Bestes für Sie!

Mit Bettkasten Kopf- und Fußteil verstellbar

③ 79,95
Kommode buchefarben

blau

Abgebildet ist ca. 160x200 cm bisher zu ~~669,-~~ zu 519,-

④ Polsterbett, Ausf. B, **ohne Aufbau**
bisher ab ~~549,-~~

ab 399,-

Wir feiern 50 Jahre Möbel

Für Sie um 150,- reduziert

schwarz

alufarben

beige

grau

terrakotta

Federkern Komfort

- Mit 5 Kissen und Tagesdecke
- Mit losen Federkern-Matratzen
- Auch in 140 oder 180x200 cm, Ausf. Ⓑ auch in 120x200 cm lieferbar

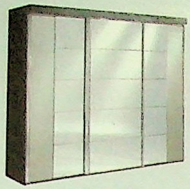

alufarben/grau-metallic

buchefarben terra

alpinweiß

rubinrot/alufarben

ahornfarben

grau-metallic

- Höhe ca. 222 cm
- 4 Breiten zur Wahl
- In 280 cm Breite auch mit EXTRA-Höhe oder mit EXTRA-Ausstattung erhältlich
- Aufwändige Griffleisten

PREIS HIT
① Schwebetürenschrank in 6 Ausführungen, ohne Aufbau
ab 399,-*

Abb. ca. 225 cm breit zu 459,-

①-③ (in 3 Wochen) E **WOHNSTIL Schwebetürenschrank in 6 Ausführungen.** Front und Korpus Kunststoff-Oberfläche. **Lieferung mit Aufbau oder mit Anleitung zum Selbstaufbau.**

1/**Schwebetürenschrank** in 4 Breiten, Breite ca. 280 cm auch in Extra-Höhe von ca. 236 cm. Front mit silberfarbenen bzw. bei Weiß, Buchefarben und Ahornfarben mit goldfarbenen Aufleistungen. Hinter den Türen je 1 Einlegeboden und 1 Kleiderstange, jeweils in der Höhe verstellbar.

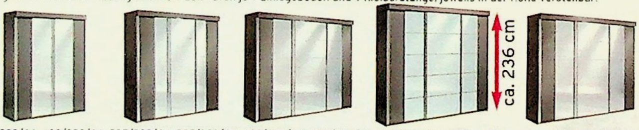

2/ **Schrank** wie Ang. 1, jedoch hinter den Türen je 1 zusätzlicher Einlegeboden und 1 Schubkasteneinsatz mit 3 Auszügen.

3/**Kombikommode.** Bei Weiß, Buchefarben und Ahornfarben mit goldfarbenen Griffen. Hinter den Türen je 1 Boden.

B/H/T ca. cm	180/222/64	180/222/64	225/222/64	225/222/64	280/222/64	280/222/64	280/**236**/64	280/**236**/64	300/222/64	300/222/64	280/222/64	280/222/64	149/86/38	149/86/38
	Ohne Aufb.	Mit Aufbau	Ohne Aufb.	Mit Aufbau	Ohne Aufb.	Mit Aufbau	Ohne Aufb.	Mit Aufbau	Ohne Aufb.	Mit Aufbau	Ohne Aufbau	Mit Aufbau	Ohne Aufb.	Mit Aufbau
grau-metallic	42 99 702	71 33 393	97 79 205	05 06 963	62 02 611	01 02 080	43 91 867	70 64 555	03 09 764	75 65 814	89 71 149	07 34 572	70 13 457	45 41 641
alufb./grau-met.	26 54 466	24 46 690	76 79 763	93 34 664	94 44 683	01 88 918	27 41 583	54 04 578	31 39 712	87 08 336	62 17 979	38 16 609	22 93 565	02 38 963
buchefb. terra	50 73 088	34 24 320	61 21 181	59 64 692	69 32 721	10 12 472	73 13 663	28 57 371	44 65 624	85 58 482	26 66 114	56 81 699	99 94 814	98 13 636
alpinweiß	74 96 790	87 02 712	87 00 928	33 88 699	47 51 241	69 22 847	38 81 188	45 26 827	47 70 133	14 58 093	26 92 356	27 65 895	66 27 768	87 68 927
rubinrot/alufb.	58 25 838	76 51 036	69 91 809	84 16 897	95 38 357	97 15 471	---	---	74 43 501	90 54 505	34 91 574	88 95 924	61 90 146	73 16 807
ahornfarben	28 24 966	75 78 398	51 05 669	93 18 546	79 03 382	04 59 010	80 53 603	94 28 306	01 83 485	84 12 106	13 99 752	60 20 779	76 25 680	85 47 563
	399,-	**455,-**	**459,-**	**515,-**	**519,-**	**575,-**	**659,-**	**715,-**	**649,-**	**705,-**	**675,-**	**741,-**	**249,95**	**265,95**

(in 3 Wochen) Lieferung meist in 3 Wochen. E Lieferung gegen Aufpreis. Info siehe Serviceteil.
Bestellung über 0180 - 53 100 (€ 0,12/Min. aus dem Festnetz der T-Com) oder www.quelle.de und überall bei QUELLE.

QUELLE

Darf's beides sein? Bett oder Schrank mit RATENKAUF

nur 24,40* im Monat

• Auch mit verstellbarem Kopf- und Fußteil erhältlich

Stoff 2

(4) (in 3 Wochen) E **WOHNSTIL Polsterbett.** Bettkasten mit Springauf-Beschlag. Bettkasten bei Ausf. (A) jeweils seitlich, bei den anderen Ausführungen jeweils von vorn zu öffnen. Bezugstoff der Liegefläche: Stoff **1** reine Baumwolle; Stoff **2+4** 50% Baumwolle, 50% Polyester, Stoff **3** 85% Baumwolle, 15% Polyester, Stoff **5** 80% Polyester, 20% Baumwolle. Bezug von Korpus, Kopfteil und Ablage-Elementen aus Kunstleder. Bei Stoff **1+2** silberfarbene, bei Stoff **3-5** goldfarbene Zierleisten. **Gesamtmaße ca.:** Breite 220, 240 bzw. 260 cm, Länge 212 cm, Kopfteilhöhe 92 cm, Liegehöhe 45 cm. **Mit Aufbau oder Anleitung zum Selbstaufbau.**

Ausführung (A): Feste Federkernpolsterung. In Stoff 1 jetzt auch in Liegefläche ca. 140x200 cm:

19 49 272	Ohne Aufbau	**399,-**
86 30 644	Mit Aufbau	**425,-**

Ausf. (B): Lose aufliegende Federkernmatratzen auf Lattenrosten. Kopf- und Fußteil höhenverstellbar.

Ausf. (C): Lose aufliegende Super-Bonnell-Federkernmatratzen für eine bessere punktuelle Unterstützung des gesamten Körpers. Auf Lattenrosten, Kopf- und Fußteil höhenverstellbar.

Ausf. (D): Lose aufliegende Tonnentaschen-Federkernmatratzen für eine optimale punktuelle Unterstützung des gesamten Körpers. Auf Komfort-Lattenrosten mit Härtegradeinstellung, Kopf- und Fußteil höhenverstellbar.

Ausf. (E): Wie Ausf. D, jedoch **für Personen über 100 kg Körpergewicht.**

• Liegehöhe ca. 45 cm
• 5 Bezugstoffe zur Wahl
• Auch in ca. 180x200 cm lieferbar
• Mit Bettkasten

Stoff 1

Abb.: ca. 160x200 cm ab 459,-

Stoff 5

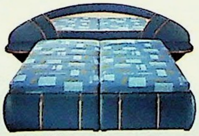

Stoff 3

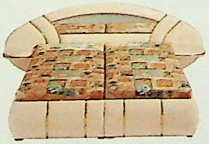

Stoff 4

*RATENKAUF:

Bett, Ausf. A, ca. 140x200 cm, oder Schrank, ca. 180 cm breit, jeweils ohne Aufbau zu 399,- einfach in 18 Raten mit

Monatliche Rate 24,40

Ratenkauf-Preis 439,22

Effektiver Jahreszins 13,10%. Infos auf den Service-Seiten oder www.quelle.de

Ihr Wunsch ist uns Befehl: Wählen Sie einfach aus 5 Ausführungen von Standard bis extra-komfortabel!

4/	Ausführung (A)		Ausführung (B)		Ausführung (C)		Ausführung (D)		Ausführung (E)	
Liegefläche	**ca. 160x200 cm**		**ca. 160x200 cm**		**ca. 160x200 cm**		**ca. 160x200 cm**		**ca. 160x200 cm**	
	Ohne Aufb.	Mit Aufb.	Ohne Aufb.	Mit Aufb.	Ohne Aufb.	Mit Aufb.	Ohne Aufb.	Mit Aufb.	Ohne Aufb.	Mit Aufb.
Stoff 1	29 13 601	25 25 296	70 89 943	55 53 726	28 99 802	34 45 303	34 97 780	63 70 584	61 43 271	61 43 286
Stoff 2	87 56 467	95 92 612	07 21 011	54 78 538	95 66 715	91 11 608	57 81 462	18 66 939	24 80 299	30 95 511
Stoff 3	74 33 151	55 81 971	54 15 937	86 00 572	68 44 383	32 54 896	36 04 365	97 91 089	80 29 915	15 71 508
Stoff 4	53 27 874	58 01 384	79 34 728	94 75 535	39 92 033	52 27 071	61 15 114	32 79 709	64 12 343	61 43 308
Stoff 5	59 64 637	53 96 771	98 37 123	28 59 285	27 07 992	24 25 550	91 91 397	69 22 838	42 21 384	61 23 883
	459,-	**485,-**	**599,-**	**625,-**	**659,-**	**685,-**	**819,-**	**845,-**	**869,-**	**895,-**
Liegefläche	**ca. 180x200 cm**		**ca. 180x200 cm**		**ca. 180x200 cm**		**ca. 180x200 cm**		**ca. 180x200 cm**	
	Ohne Aufb.	Mit Aufb.	Ohne Aufb.	Mit Aufb.	Ohne Aufb.	Mit Aufb.	Ohne Aufb.	Mit Aufb.	Ohne Aufb.	Mit Aufb.
Stoff 1	21 56 512	81 76 900	19 53 110	26 49 950	94 75 585	92 15 752	17 82 889	80 54 575	04 98 630	89 22 076
Stoff 2	36 48 485	31 19 349	30 32 271	45 05 227	80 97 451	07 22 938	80 51 564	30 53 483	65 06 266	49 75 122
Stoff 3	13 45 878	92 70 074	73 24 706	69 49 914	96 98 917	51 84 721	24 88 479	64 19 864	96 75 041	58 77 687
Stoff 4	11 25 422	37 37 712	11 82 386	49 39 630	71 59 542	79 71 137	63 03 300	50 01 807	36 71 725	28 26 844
Stoff 5	28 43 645	96 24 744	36 86 345	03 84 998	48 13 433	33 08 231	72 87 258	88 39 954	83 45 762	49 62 937
	519,-	**545,-**	**659,-**	**685,-**	**789,-**	**815,-**	**869,-**	**895,-**	**919,-**	**945,-**

* QUELLE ist umsatzstärkster Anbieter für Möbel im deutschen Versandhandel

Faire Preise seit 50 Jahren – von Ihrer Nr.1*

①-③ (in 3 Wochen) E **WOHNSTIL Kleiderschrank-Programm.** Front und Korpus Kunststoff-Oberfläche mit alufarbenen Absetzungen. **Lieferung mit Aufbau oder mit Anleitung zum Selbstaufbau.**

1/ **Kleiderschränke mit 3 Schubkästen** und 1. bzw. 2 Spiegeltüren. Hinter den äußeren Türen je 1 Einlegeboden und 1 Kleiderstange, mittig über den Schubkästen Wäsche-Einteilung mit 2 Einlegeböden, jeweils höhenverstellbar. Tiefe inklusive Kranz ca. 65 cm.

2/ **Kleiderschränke mit Spiegeltür(en).** Hinter den Türen je 1 Einlegeboden und 1 Kleiderstange, jeweils höhenverstellbar. Tiefe inklusive Kranz ca. 65 cm.

3/ **Kleiderschränke, wie Ang. 2, jedoch ohne Spiegel.** Hinter den Türen je 1 Einlegeboden und 1 Kleiderstange, jeweils höhenverstellbar. Tiefe inklusive Kranz ca. 65 cm.

Maße ca. cm B/H/T	268/209/58	224/209/58	180/209/58	268/209/58	224/209/58	268/209/58	224/209/58
	Oh. Aufbau	Oh. Aufbau	Oh. Aufbau	Oh. Aufbau	Oh. Aufbau	Oh. Aufbau	Oh. Aufbau
Honigbuche-Nachbildung	99 53 307	05 04 170	63 66 478	78 09 864	62 84 264	87 05 784	41 60 900
Ahorn-Nachbildung	76 35 388	67 04 490	27 05 188	39 27 492	11 29 027	13 95 149	13 17 955
	~~569,-~~ **419,-**	~~519,-~~ **369,-**	~~499,-~~ **349,-**	~~499,-~~ **399,-**	~~429,-~~ **329,-**	~~459,-~~ **359,-**	~~399,-~~ **299,-**
	Mit Aufbau	Mit Aufbau	Mit Aufbau	Mit Aufbau	Mit Aufbau	Mit Aufbau	Mit Aufbau
Honigbuche-Nachbildung	90 40 501	67 68 511	65 12 627	28 18 493	28 50 215	64 68 189	52 19 714
Ahorn-Nachbildung	01 35 720	96 62 298	40 70 307	25 57 490	52 00 133	52 26 953	89 73 381
	~~635,-~~ **485,-**	~~585,-~~ **435,-**	~~565,-~~ **415,-**	~~565,-~~ **465,-**	~~495,-~~ **395,-**	~~525,-~~ **425,-**	~~465,-~~ **365,-**

④ (in 3 Wochen) **WOHNSTIL Gästebett.** Schaumstoffmatratze ca. 7 cm stark. Stahlrohrgestell auf Rollen. Zusammenklappbar. **Gesamtmaße ca.:** Liegehöhe 37 cm, Länge 190 cm, Breite 80 bzw. 120 cm. **Lieferung ins Haus.**

Liegefläche ca. 80x190 cm
Mit Netzrahmen

68 05 896	Matratze grau	**75,-**
13 50 694	Matratze blau	**75,-**

Mit Lattenrost

81 31 723	Matratze grau	**79,-**
48 04 992	Matratze blau	**79,-**

Liegefläche ca. 120x190 cm
Mit Lattenrost

73 67 254	Matratze grau	**120,-**
07 56 597	Matratze blau	**120,-**

⑤ (in 3 Wochen) E **WOHNSTIL Polsterbett mit 2 Lampen und Radio/ CD-Player.** Mit oder ohne Tagesdecke. Radio mit UKW/ MW. CD-Player mit vielen Funktionen wie Wecken mit Ihrer Lieblings-CD, Titel-Wiederholung, Zufalls-Wiedergabe und Suchlauf. Geräumiger Bettkasten mit Springauf-Beschlag, bei Ausf. Ⓐ und Ⓑ bei 140 cm Breite von vorn, ab 160 cm Breite jeweils seitlich zu öffnen, bei Ausf. Ⓒ jeweils von vorn zu öffnen. Bezugstoff: reine Baumwolle. Absetzstoff: grau: 85% Baumwolle, 15% Polyester; blau: 50% Baumwolle, 50% Polyester; braun: 100% Polyester. Unterseite der Tagesdecke 100% Polyamid. **Gesamtmaße ca.:** Breite 227, 247, 267 bzw. 287 cm, Länge 210 cm, Kopfteilhöhe 95 cm, Liegehöhe 40 cm, bei Ausf. Ⓒ Kopfteilhöhe 108 cm, Liegehöhe 54 cm. **Ohne Glühbirnen. Mit Aufbau oder Anleitung zum Selbstaufbau.**
Ausführung Ⓐ: Standard-Federkernpolsterung.
Ausführung Ⓑ: Federkernpolsterung **für Personen über 100 kg Körpergewicht.**
Ausführung Ⓒ: Mit losen Tonnentaschen-Federkernmatratzen auf Lattenrosten. Kopf und Fußteil verstellbar. **In Komfort-Liegehöhe von ca. 54 cm. Bestellnummern und Preise siehe Tabelle rechts**

⑥ (in 3 Wochen) **Kissen, 2er-Pack.** Bezug wie Angebot 5, je ca. 50x40 cm.

76 61 874	grau	**90 55 227**	blau
32 54 435	braun		**je 40.95**

Kein Gästezimmer? So schlafen Ihre Gäste trotzdem traumhaft!

④ **120,-**
Gästebett mit Lattenrost und Matratze, Liegefläche ca. 120x190 cm

④ ab **75,-** Liegefläche ca. 80x190 cm

(in 3 Wochen) Lieferung meist in 3 Wochen. 48 Lieferung meist in 48 Stunden bei Bestellung über 0180 - 53 100 (€ 0,12/Min. aus dem Festnetz der T-Com) oder www.quelle.de und überall bei QUELLE. E Lieferung gegen Aufpreis. Info siehe Serviceteil.

QUELLE.

• Mit integriertem Radiowecker und CD-Player

grau

Federkern Komfort

• Ausf. (C) in Komfort-Höhe von ca. 54 cm und mit losen Tonnentaschen-Federkern-matratzen

• **Ausf. (B) für Personen über 100 kg Körpergewicht**

(5) Polsterbett, **ohne Tagesdecke und Kissen, ohne Aufbau**

~~bisher ab 649,-~~

ab 599,-

Wir feiern 50 Jahre Möbel — Für Sie um 50,- reduziert

(7) **169,95** Nachtkonsole

• Mit Radiowecker und CD-Player
• Mit 2 Boxen

alufarben

(8) (7) buchefb. (8) (7) schwarz

braun

blau

• In Komforthöhe Ausführung (C)

Abb.: ca. 160x200 cm mit Tagesdecke bisher ab ~~849,-~~ jetzt ab 799,-
Ohne Aufbau, ohne Kissen

5/ **Polsterbett**

		Ausführung (A)				Ausführung (B)				Ausführung (C)	
	Liegefläche ca.	**140x200 cm**		**160x200 cm**		**140x200 cm**		**160x200 cm**		**160x200 cm**	
		Ohne Aufbau	Mit Aufbau	Ohne Aufbau	Mit Aufbau	Ohne Aufbau	Mit Aufbau	Ohne Aufbau	Mit Aufbau	Ohne Aufbau	Mit Aufbau
grau	Ohne Tagesdecke	94 53 458	52 05 277	60 79 631	59 79 280	97 14 078	39 04 883	11 00 739	85 69 082	73 02 876	67 24 153
blau	Ohne Tagesdecke	76 45 487	81 81 096	30 38 066	09 71 160	65 24 970	84 96 680	32 74 951	37 57 128	62 61 240	97 86 172
braun	Ohne Tagesdecke	06 49 159	62 54 546	43 42 871	57 89 358	00 92 443	75 68 928	70 26 504	20 43 548	96 66 166	76 88 859
		~~649,-~~ **599,-**	~~675,-~~ **625,-**	~~749,-~~ **699,-**	~~775,-~~ **725,-**	~~799,-~~ **749,-**	~~825,-~~ **775,-**	~~849,-~~ **799,-**	~~875,-~~ **825,-**	~~1099,-~~ **1049,-**	~~1125,-~~ **1075,-**
grau	Mit Tagesdecke	52 37 330	39 41 516	10 49 314	75 90 586	93 15 889	47 30 977	23 79 903	14 08 965	16 27 966	50 93 249
blau	Mit Tagesdecke	44 97 323	86 45 022	51 30 359	68 94 123	21 99 357	94 00 080	78 97 966	73 06 754	96 17 901	96 09 361
braun	Mit Tagesdecke	36 80 520	69 69 823	86 64 508	90 08 346	76 84 819	53 31 716	04 22 724	58 06 601	96 20 506	85 88 596
		~~789,-~~ **739,-**	~~815,-~~ **765,-**	~~849,-~~ **799,-**	~~875,-~~ **825,-**	~~849,-~~ **799,-**	~~875,-~~ **825,-**	~~929,-~~ **879,-**	~~955,-~~ **905,-**	~~1249,-~~ **1199,-**	~~1275,-~~ **1225,-**
	Liegefläche ca.	**180x200 cm**		**200x200 cm**		**180x200 cm**		**200x200 cm**		**180x200 cm**	
		Ohne Aufbau	Mit Aufbau	Ohne Aufbau	Mit Aufbau	Ohne Aufbau	Mit Aufbau	Ohne Aufbau	Mit Aufbau	Ohne Aufbau	Mit Aufbau
grau	Ohne Tagesdecke	60 35 718	03 34 351	91 45 544	27 47 648	17 71 721	17 98 365	46 14 108	81 08 467	31 91 620	63 30 303
blau	Ohne Tagesdecke	25 75 759	40 67 806	75 61 534	45 34 132	83 75 918	00 06 166	81 34 471	23 31 336	88 36 973	68 41 220
braun	Ohne Tagesdecke	78 66 224	23 08 726	46 05 350	75 49 398	37 06 216	53 05 416	85 92 187	57 47 695	06 92 551	77 28 510
		~~829,-~~ **779,-**	~~855,-~~ **805,-**	~~929,-~~ **879,-**	~~955,-~~ **905,-**	~~899,-~~ **849,-**	~~925,-~~ **875,-**	~~999,-~~ **949,-**	~~1025,-~~ **975,-**	~~1149,-~~ **1099,-**	~~1175,-~~ **1125,-**
grau	Mit Tagesdecke	27 21 757	84 23 462	94 39 750	08 31 493	01 30 860	61 70 845	35 60 136	49 94 967	37 20 214	86 70 027
blau	Mit Tagesdecke	99 46 165	62 46 396	86 39 509	85 56 801	55 73 607	34 52 301	56 24 063	77 93 213	85 69 321	70 57 529
braun	Mit Tagesdecke	30 05 662	60 91 026	76 69 905	79 04 042	70 54 108	66 89 072	12 68 353	79 08 467	19 93 683	09 48 211
		~~909,-~~ **859,-**	~~935,-~~ **885,-**	~~979,-~~ **929,-**	~~1005,-~~ **955,-**	~~999,-~~ **949,-**	~~1025,-~~ **975,-**	~~1049,-~~ **999,-**	~~1075,-~~ **1025,-**	~~1299,-~~ **1249,-**	~~1325,-~~ **1275,-**

(7)+(8) 48 **WOHNSTIL**
Nachtkonsole in 2 Ausführungen. Kunststoff-Oberfläche. B/H/T ca. 37/44/35 cm. **Mit Anleitung zum Selbstaufbau.**
7/ **Mit Radiowecker** (UKW/MW) und **CD-Player:** Wecken auch mit Ihrer Lieblings-CD in Stereo; CD-Player mit vielen Funktionen wie Titel-Wiederholung, Zufalls-Wiedergabe (Random) und Suchlauf.
52 87 485 buchefb. **169,95**
52 87 502 schwarz **169,95**
63 35 546 alufb. **169,95**
8/ **Ohne Radio-CD-Player.**
52 87 494 buchefb. **42,95**
52 87 510 schwarz **42,95**
54 43 939 alufb. **42,95**

Selbstaufbau
Gilt für Ang. 7+8

①-⑥ (in 3 Wochen) **WOHNSTIL Schlafzimmerprogramm.** Front und Korpus Kunststoff-Oberfläche. Fronten wahlweise mit oder ohne Profil. **Lieferung mit Aufbau oder mit Anleitung zum Selbstaufbau.**

1/ (SE) **Komplettes Schlafzimmer in 2 Ausführungen.** Bestehend aus Kleiderschrank, 5-türig, und Doppelbettanlage 180x200 cm mit 2 Nachtkonsolen. **Ohne Rahmen und Matratzen.**
A/ Kleiderschrank ohne Schubkästen, Doppelbett ohne Rollbettkasten
B/ Kleiderschrank mit 3 Schubkästen, Doppelbett mit 2 Rollbettkästen

2/ (SE) **Kleiderschrank.** Hinter den Türen je 2 Einlegeböden, 1 Kleiderstange. (Über den Schubkästen nur 1 Einlegeboden und 1 Kleiderstange)

3/ (SE) **Doppelbettanlage,** mit 2 Nachtkonsolen. **Ohne Rahmen und Matratzen, ohne Rollschubkasten.**

4/ (SE) **Kombikommode** je 2 Einlegeböden.

5/ **Türenkommode** 2 Einlegeböden.

6/ **Schubkastenkommode**

Maße ca. cm B/H/T	1/A	1/B	2 Spiegeltüren 190/227/57	1 Spiegeltür 236/227/57	Mit Schubkästen 1 Spiegeltür 236/227/57	2 Spiegeltüren 282/227/57	Liegefläche ca. 180x200 286/76/206	Liegefläche ca. 200x200 306/76/206	121/102/36	75/102/36	51/102/36
	Ohne Aufbau	Ohne Aufbau	Ohne Aufbau	Ohne Aufbau	Ohne Aufbau	Ohne Aufbau	Ohne Aufbau	Ohne Aufbau	Ohne Aufbau	Ohne Aufbau	Ohne Aufb.
buchefb. ohne Profil	53 82 675	26 03 149	14 08 071	69 63 084	83 46 189	24 95 105	85 51 998	28 36 798	29 66 130	56 53 735	21 78 197
ahornfb. ohne Profil	69 63 802	73 85 045	46 46 962	46 17 699	69 63 825	07 23 827	75 72 391	44 76 085	19 56 680	15 15 886	80 63 451
	799,-	**1199,-**	**419,-**	**499,-**	**599,-**	**579,-**	**399,-**	**399,-**	**199,95**	**169,95**	**179,95**
buchefb. mit Profil	69 63 836	38 21 694	77 77 590	69 64 109	91 17 032	71 17 729	77 81 102	39 12 424	16 91 793	12 07 883	25 06 230
ahornfb. mit Profil	31 30 068	19 35 541	81 10 205	91 65 220	69 64 144	28 36 258	52 28 015	69 64 204	16 48 101	75 41 685	43 76 536
	999,-	**1599,-**	**659,-**	**859,-**	**969,-**	**899,-**	**629,-**	**629,-**	**269,95**	**189,95**	**199,95**
	Mit Aufbau	Mit Aufbau	Mit Aufbau	Mit Aufbau	Mit Aufbau	Mit Aufbau	Mit Aufbau	Mit Aufbau	Mit Aufbau	Mit Aufbau	Mit Aufbau
buchefb. ohne Profil	73 92 040	69 63 048	34 92 690	72 99 055	69 63 799	12 16 067	37 57 247	15 96 349	27 58 975	52 18 909	99 58 420
ahornfb. ohne Profil	75 87 956	44 59 967	53 68 355	69 63 815	78 19 358	44 69 592	94 56 760	52 90 566	70 19 074	43 76 500	12 07 874
	919,-	**1319,-**	**489,-**	**579,-**	**679,-**	**659,-**	**439,-**	**439,-**	**209,95**	**179,95**	**189,95**
buchefb. mit Profil	81 23 265	69 63 850	39 23 895	20 91 119	35 55 824	41 50 035	70 47 196	19 47 768	88 85 742	24 43 453	38 79 614
ahornfb. mit Profil	19 77 178	48 38 563	05 53 775	92 25 312	69 64 153	70 71 767	32 83 342	72 11 393	23 58 561	39 90 301	85 14 958
	1119,-	**1719,-**	**729,-**	**939,-**	**1049,-**	**979,-**	**669,-**	**669,-**	**279,95**	**199,95**	**209,95**

(in 3 Wochen) Lieferung meist in 3 Wochen. (SE) Lieferung gegen Aufpreis. Info siehe Serviceteil.
Bestellung über 0180 - 53 100 (€ 0,12/Min. aus dem Festnetz der T-Com) oder www.quelle.de und überall bei QUELLE.

QUELLE

Spar-Tipp

(7) **999,-**
Komplettes Schlafzimmer*
Sie sparen im Set **291,85**

- Aufwändig verarbeitete Massivholz-Fronten

natur lackiert

▶ Matratzen und Rahmen finden Sie ab Seite 990

*Ohne Aufbau, ohne Rahmen und Matratzen

Inneneinteilungen

Dieser Schrank bietet Ihnen in allen Breiten eine praktische Kombination aus Kleiderstangen, Schubkästen und Einlegeböden.

ca. 230 cm breit | ca. 184 cm breit | ca. 141 cm breit

Kiefernholz

ist ein Naturprodukt, das mit der Zeit nachdunkeln kann. So entstehen individuelle Farbabweichungen, die jedes Teil zu einem Unikat machen.

gelaugt/geölt

Gönnen Sie sich das natürliche Flair von echtem Holz

(7) - (12) (in 3 Wochen) **WOHNSTIL Schlafzimmer-Programm.** Front Kiefer massiv. Korpus Kiefer furniert, natur lackiert oder antik gelaugt und geölt. Schubkästen mit Metallauszügen. **Lieferung mit Aufbau oder mit Anleitung zum Selbstaufbau.**

7/ **Schlafzimmer komplett** bestehend aus Kleiderschrank, ca. 230 cm breit, Doppelbett ca. 180x200 cm und 2 Nachtkonsolen. **Ohne Rahmen und Matratzen. Nur in Natur lieferbar.**

8/ **Kleiderschrank mit 3 Schubkästen.** Rechts und links je 1 Einlegeboden, 1 Kleiderstange. Hinter den mittleren Spiegeltüren 2 Einlegeböden.

Hinweis: der Schrank kann nur im Liegen montiert und dann aufgestellt werden, bitte Platzbedarf beachten!

9/ **Einzel- oder Doppelbett. Ohne Rahmen und Matratzen.**

10/ **Nachtkonsole** mit 1 Schubkasten.

11/ **Türenkommode** mit 1 Einlegeboden.

12/ **Kombikommode** mit 4 Schubkästen. Je 1 Einlegeboden.

	7/	8/	8/	8/	9/ Liegefläche ca. 90x200 cm	9/ Liegefläche ca. 140x200 cm	9/ Liegefläche ca. 180x200 cm	10/	11/	12/
Maße ca. cm B/H/T	---	230/200/58	184/200/58	141/200/58	100/89/213	150/89/213	190/89/213	50/57/38	91/80/40	135/80/40
natur, ohne Aufbau	78 59 908	84 97 474	41 82 807	78 59 923	42 02 039	26 45 171	32 60 760	78 59 944	90 91 100	90 91 416
	999,-	**790,-**	**740,-**	**638,-**	**234,95**	**260,95**	**306,95**	**96,95**	**147,95**	**320,95**
natur, mit Aufbau	18 94 074	43 11 590	78 59 912	98 25 820	78 59 930	38 55 547	98 87 040	80 98 202	90 91 136	90 91 429
	1099,-	**843,-**	**791,-**	**679,-**	**250,95**	**275,95**	**331,95**	**101,95**	**157,95**	**331,95**
gelaugt/geölt, ohne Aufbau		95 57 423	72 33 933	32 78 166	95 57 467	77 55 361	42 74 484	75 86 630	11 43 331	95 57 698
	---	**849,-**	**789,-**	**679,-**	**249,95**	**279,95**	**329,95**	**99,95**	**159,95**	**349,95**
gelaugt/geölt, mit Aufbau	---	11 43 093	39 55 938	95 57 433	37 47 556	81 33 731	00 40 453	98 56 781	74 77 281	17 06 872
		902,-	**840,-**	**720,-**	**265,95**	**294,95**	**354,95**	**114,95**	**169,95**	**360,95**

* QUELLE ist umsatzstärkster Anbieter für Möbel im deutschen Versandhandel

Faire Preise seit 50 Jahren – von Ihrer Nr.1*

Alles perfekt verstaut:

- In 2 Breiten jeweils mit oder ohne Schubkästen lieferbar
- Stabile Metallbeschläge
- Mit gesoftetem Oberkranz
- Alle Schränke auch mit Extra-Ausstattung (Ang. 2): So nutzen Sie den vorhandenen Stauraum viel effektiver!

②

*RATENKAUF:

Ob Sie nun das Bett oder den Schrank wählen, bezahlen können Sie ganz bequem in 36 Raten.

Monatliche Rate ab **13,32**

Ratenkauf-Preis ab **479,44**

Effektiver Jahreszins 13,06%. Info: Service-Seiten oder www.quelle.de

①-⑤ (in 3 Wochen)

WOHNSTIL Schlafzimmerprogramm. Front und Korpus Kunststoff-Oberfläche. Hochwertige Aufleistungen mit alufarbenen Absetzungen. **Mit Aufbau oder mit Anleitung zum Selbstaufbau.**

1/ E **Kleiderschränke mit Spiegelmitteltür(en).** Hinter den Türen je 1 Einlegeboden und 1 Kleiderstange, jeweils höhenverstellbar.

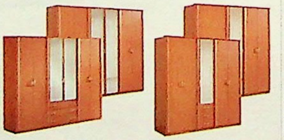

2/ E **Kleiderschränke, wie Ang. 1, jedoch zusätzlich mit Extra-Ausstattung** zur optimalen Ausnutzung des vorhandenen Stauraums. Zusätzlich 1 Reihe Einlegeböden und in 1 Element Wäsche-Einteilung mit 3 Einlegeböden und 1 kurzen Kleiderstange.

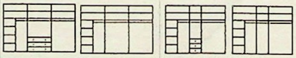

3/ E **Doppelbettanlage** mit 2 Nachtkonsolen. Überbau mit Beleuchtung. **Ohne Rahmen und Matratzen.**

4/ E **Kombi-Kommode, 2-türig.** Je 1 fester Boden.

5/ B **Kombi-Kommode, 1-türig.** 1 fester Boden.

	1/ 3 Schübe	1/ Ohne Schübe	1/ 3 Schübe	1/ Ohne Schübe	2/ 3 Schübe	2/ Ohne Schübe	2/ 3 Schübe	2/ Ohne Schübe
B/H/T ca. cm	270/225/63	270/225/63	225/225/63	225/225/63	270/225/63	270/225/63	225/225/63	225/225/63
	Ohne Aufbau	Ohne Aufbau	Ohne Aufbau	Ohne Aufbau	Ohne Aufb.	Ohne Aufb.	Ohne Aufb.	Ohne Aufb.
buchefarben terra	35 84 181	62 51 876	38 47 859	18 77 665	06 45 274	80 83 332	53 64 131	73 17 887
Ahorn-Nachbildung	07 24 680	12 61 086	70 16 795	06 45 806	58 40 462	94 37 359	40 12 171	52 58 386
	535,-	**465,-**	**429,-**	**399,-**	**639,-**	**559,-**	**529,-**	**479,-**
	Mit Aufbau	Mit Aufbau	Mit Aufbau	Mit Aufbau	Mit Aufbau	Mit Aufbau	Mit Aufbau	Mit Aufbau
buchefarben terra	51 12 538	70 73 740	47 26 249	29 33 170	52 75 329	06 20 263	83 22 376	08 07 334
Ahorn-Nachbildung	62 91 493	94 87 681	41 29 073	61 59 893	92 13 677	28 17 206	38 07 615	18 44 765
	600,-	**530,-**	**494,-**	**464,-**	**705,-**	**625,-**	**595,-**	**545,-**

	3/ Liegefläche ca. cm 180x190	3/ 180x200	3/ 200x200	3/ 200x**220**	4/	5/
B/H/T ca. cm	292/92/208	292/92/218	312/92/218	312/92/238	149/86/38	100/86/38
	Ohne Aufb.	Ohne Aufb.	O. Aufbau	Ohne Aufb.	Ohne Aufb.	Ohne Aufb.
buchefarben terra	91 07 819	97 59 971	36 27 615	34 02 357	46 07 540	26 50 812
Ahorn-Nachbildung	94 54 285	46 28 758	58 59 846	19 86 851	87 63 537	36 81 804
	399,-	**415,-**	**435,-**	**495,-**	**235,95**	**199,95**
	Mit Aufbau	Mit Aufbau	Mit Aufbau	Mit Aufbau	Mit Aufbau	Mit Aufbau
buchefarben terra	02 58 548	56 84 148	42 90 981	29 51 969	76 55 948	80 95 138
Ahorn-Nachbildung	07 12 320	69 63 435	29 34 455	82 41 460	89 67 264	31 42 311
	444,-	**460,-**	**480,-**	**540,-**	**250,95**	**209,95**

(in 3 Wochen) Lieferung meist in 3 Wochen. B E Lieferung gegen Aufpreis. Info siehe Serviceteil.
Bestellung über 0180 - 53 100 (€ 0,12/Min. aus dem Festnetz der T-Com) oder www.quelle.de und überall bei QUELLE.

⑥ ab **399,-**
Polsterbett, **ohne Aufbau**
• Kopf- und Fußteil verstellbar

⑥ (in 3 Wochen) E **WOHNSTIL**
Polsterbett mit Tagesdecke. Komfort-Höhe von ca. 54 cm. Bezug- und Absetzstoff: 50% Baumwolle, 50% Polyester. Unterseite der Tagesdecke: 100% Polyamid. Bei 160 und 180 cm Breite ist die Liegefläche geteilt. Geräumiger Bettkasten, durch Springauf-Beschlag von vorn zu öffnen (außer bei Ausf. Ⓔ). **Gesamtmaße ca.:** Breite 114, 134, 174 bzw. 194 cm, Kopfteilh. 107. Länge 210 cm. **Mit Aufbau oder mit Anleitung zum Selbstaufbau.**
Ausführung Ⓐ mit fester Federkernpolsterung: Kopf- und Fußteil höhenverstellbar. Liegefläche mit Bezugstoff aus reiner Baumwolle.
Ausführung Ⓑ für Personen über 100 kg Körpergewicht. Mit fester Federkernpolsterung. Ansonsten wie Ausführung Ⓐ.
Ausführung Ⓒ mit losen Bonnell-federkern-Matratzen auf Lattenrosten mit höhenverstellbarem Kopf- und Fußteil. Matratzen-Drell aus 60% Baumwolle, 40% Polyester.
Ausführung Ⓓ mit losen Tonnentaschen-Federkern-Matratzen für idealen Liegekomfort. Auf Lattenrosten mit höhenverstellbarem Kopf- und Fußteil. Matratzen-Drell: 60% Baumwolle, 40% Polyester. Auflagen: Oberseite reine Schafwolle. Unterseite reine Baumwolle.
Ausführung Ⓔ mit Motorrahmen und losen Tonnentaschen-Federkern-Matratzen. Bei 160 und 180 cm Breite 2 getrennt voneinander verstellbare Rahmen mit 2 Kabel-Fernbedienungen. Auf Knopfdruck bewegen sich Kopf- und Fußteil stufenlos in jede gewünschte Stellung - gleichzeitig oder auch getrennt. Matratzen wie Ausführung Ⓓ.

⑥ ca. 160x200 cm

Stoff 3

* Getestet wurde Größe 100x200 cm unter Otten „Royal-Duo-Komfort"

Über die Kabelfernbedienung bewegen sich Kopf- und Fußteil des Rahmens auf Knopfdruck

Ausf. Ⓔ
Stoff 2

⑦-⑪ (in 3 Wochen) **Zubehör zum Polsterbett, Angebot 6.** Bezugstoff: 50% Baumwolle, 50% Polyester.

7/ **Nackenrolle** passend für 100+120 cm breites Polsterbett. **Breite ca.** 95 cm.
22 23 365 Stoff 1 **67 76 119** Stoff 2
42 02 105 Stoff 3 je **50,95**

8/ **2er-Packung Nackenrollen,** passend für 160 und 180 cm breites Polsterbett. **Breite je ca.** 76 cm.
73 72 267 Stoff 1 **78 57 029** Stoff 2
12 90 883 Stoff 3 2er-Set je **69,95**

9/ **Nachtkonsole.** Ablage mit Glasplatte. **Maße ca.** B/H/T 50/44/39 cm.
84 12 143 Stoff 1 **05 60 192** Stoff 2
60 11 032 Stoff 3 je **169,95**

10/ **Lampe. Ohne Glühb. H. ca.** 38 cm.
69 11 211 Stoff 1 **58 55 560** Stoff 2
02 56 899 Stoff 3 je **119,95**

11/ **Kissen, 3er-Set,** je ca 35x35 cm.
03 43 846 Stoff 1 **10 94 210** Stoff 2
34 54 169 Stoff 3 3er-Set je **45,95**

6/ **Polsterbett**	Ausführung Ⓐ				Ausführung Ⓑ		
Liegefl. ca. cm	100x200	120x200	160x200	180x200	120x200	160x200	180x200
Ohne Aufbau	O. Aufbau	O. Aufbau	O. Aufbau	O. Aufbau	O. Aufbau	O. Aufbau	O. Aufbau
Stoff 1	66 11 456	28 03 923	58 72 644	32 83 387	19 81 798	13 77 077	93 56 029
Stoff 2	08 33 604	54 79 409	66 65 968	49 70 920	69 51 790	90 03 466	64 48 919
Stoff 3	38 88 128	76 42 414	03 70 872	92 46 895	47 90 354	94 39 473	83 80 078
	399,-	**459,-**	**649,-**	**699,-**	**549,-**	**739,-**	**785,-**
Mit Aufbau	Mit Aufbau	Mit Aufbau	Mit Aufbau	Mit Aufbau	Mit Aufbau	Mit Aufbau	Mit Aufbau
Stoff 1	20 84 388	98 67 625	41 08 808	99 20 903	47 33 386	86 22 298	94 08 670
Stoff 2	11 71 626	83 51 051	17 33 817	94 06 598	24 93 057	38 91 539	71 53 530
Stoff 3	13 79 021	56 88 803	76 96 574	55 48 297	45 66 065	02 25 825	95 00 041
	425,-	**485,-**	**675,-**	**725,-**	**575,-**	**765,-**	**811,-**

6/ **Polsterbett**	Ausführung Ⓒ			Ausführung Ⓓ			Ausführung Ⓔ		
Liegefl. ca. cm	120x200	160x200	180x200	120x200	160x200	180x200	120x200	160x200	180x200
Ohne Aufbau	O. Aufbau	O. Aufbau	O. Aufbau	O. Aufbau	O. Aufbau	O. Aufbau	O. Aufbau	O. Aufbau	O. Aufbau
Stoff 1	78 52 076	84 80 187	80 12 716	32 83 403	15 95 862	22 01 381	30 70 573	13 87 523	20 37 382
Stoff 2	79 55 267	57 12 180	39 86 954	82 69 469	53 02 592	23 53 526	30 86 665	89 03 284	95 56 191
Stoff 3	56 95 976	57 76 732	89 69 683	14 08 858	77 67 204	87 54 519	87 35 043	90 55 875	59 37 671
	599,-	**769,-**	**819,-**	**769,-**	**969,-**	**999,-**	**999,-**	**1249,-**	**1359,-**
Mit Aufbau	Mit Aufbau	Mit Aufbau	Mit Aufbau	Mit Aufbau	Mit Aufbau	Mit Aufbau	Mit Aufbau	Mit Aufbau	Mit Aufbau
Stoff 1	21 36 685	44 79 144	32 77 729	61 01 206	63 77 894	27 51 326	38 92 798	05 53 988	81 84 062
Stoff 2	63 17 417	05 81 320	46 80 550	20 49 585	94 47 754	51 81 315	43 49 665	01 42 503	61 96 033
Stoff 3	41 64 150	54 34 695	48 12 854	26 13 421	45 49 497	92 94 134	72 89 917	45 04 415	57 41 891
	625,-	**795,-**	**845,-**	**795,-**	**995,-**	**1025,-**	**1025,-**	**1275,-**	**1385,-**

①-⑦ (in 3 Wochen) **WOHNSTIL Schlafzimmer-Programm.** Front u. Korpus Kunststoff-Oberfläche. **Mit Aufbau oder Aufbau-Anleitung.**

1/ (E) **Kleiderschrank.** Bei 145 cm Breite links und in der Mitte 1 Kleiderstange und 1 Boden, rechts 3 Böden, bei 191 cm Breite je 1 Boden und 1 Kleiderstange, bei 236 cm Breite in der Mitte 2 Böden, ansonsten 1 Boden und 1 Kleiderstange.

2/ (E) **Komfort-Betten.** Rahmenhalterung von ca. 33 bis 40 cm Höhe 4fach verstellbar. Höhe bis Oberkante Bettseiten ca. 48 cm. **Ohne Rahmen und Matratzen.**

3/ (E) **Komfort-Bett mit 3 Schüben.** Höhe bis Oberkante Bettseiten ca. 53 cm. Liegefläche ca. 90x200 cm. Schubkästen auf Metallführung. Extra stabil. **Ohne Rahmen und Matratze.**

4/ **Nachtkonsole.** Mit 3 Schubkästen.

5/ **Schubkastenkommode.** Mit 4 Schubkästen.

6/ **Türenkommode.** Hinter den Türen je 1 Einlegeboden.

7/ (E) **Kombi-Hochkommode.** Hinter den großen Türen 3, hinter der kleinen Tür 1 Einlegeboden. Schubkästen rechts oder links montierbar.

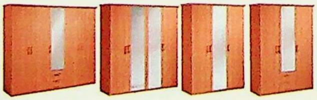

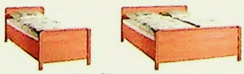

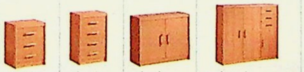

	1/ Kleiderschrank	1/	1/	1/	2/ Komfort-Betten	2/	2/	2/	3/	4/	5/	6/	7/
Liegefläche ca. cm	3 Schubkästen			3 Schubkästen	90x190	100x200	120x200	180x200					
B/H/T ca. cm	236/197/57	191/197/57	145/197/57	145/197/57	96/86/198	106/86/208	126/86/208	186/86/208	96/71/205	47/59/40	47/74/40	90/74/40	135/120/40
	Ohne Aufbau	Ohne Aufbau	Ohne Aufbau	Ohne Aufbau	Ohne Aufb.	Ohne Aufb.	Ohne Aufb.	Ohne Aufb.	Ohne Aufbau	Ohne Aufb.	Ohne Aufb.	Ohne Aufb.	Ohne Aufbau
buchefarben	31 18 308	07 49 613	37 10 215	80 00 610	84 81 174	90 27 847	99 11 471	01 54 878	06 40 413	29 48 447	01 59 468	12 07 835	87 61 456
erlefarben	14 21 716	46 53 791	88 69 990	52 06 312	69 61 222	78 18 427	21 08 084	27 39 792	07 45 286	15 00 732	69 61 236	40 96 143	37 78 581
ahornfarben	95 30 406	47 98 335	13 30 180	28 65 984	34 01 277	40 96 576	76 87 699	26 16 716	92 85 723	95 87 642	99 98 756	69 61 257	69 61 279
	379,95	**259,95**	~~209,-~~ **199,-**	**229,95**	**150,-**	**150,-**	**199,95**	**265,95**	**319,95**	**79,95**	**129,95**	**129,95**	**209,95**
	Mit Aufbau	Mit Aufbau	Mit Aufbau	Mit Aufbau	Mit Aufbau	Mit Aufbau	Mit Aufbau	Mit Aufbau	Mit Aufbau	Mit Aufbau	Mit Aufbau	Mit Aufbau	Mit Aufbau
buchefarben	29 87 913	27 06 333	02 38 992	69 61 168	32 46 729	38 21 688	17 77 074	83 79 763	56 44 234	69 61 170	06 11 331	24 81 118	69 61 202
erlefarben	08 16 582	15 74 340	17 39 808	36 58 321	37 01 565	20 15 559	52 06 325	01 37 302	54 37 021	36 33 206	42 93 815	38 74 663	87 02 001
ahornfarben	05 62 668	77 08 945	44 02 831	53 68 197	37 10 239	95 56 750	48 68 884	91 51 026	13 48 153	69 61 244	09 51 225	48 71 293	69 61 280
	439,95	**310,95**	~~234,-~~ **224,-**	**265,95**	**173,-**	**173,-**	**222,95**	**288,95**	**345,95**	**85,95**	**144,95**	**144,95**	**224,95**

(in 3 Wochen) Lieferung meist in 3 Wochen. (E) Lieferung gegen Aufpreis. Info siehe Serviceteil.
Bestellung über 0180 - 53 100 (€ 0,12/Min. aus dem Festnetz der T-Com) oder www.quelle.de und überall bei QUELLE.

8 (in 3 Wochen) E **WOHNSTIL**
Polsterbett In Komfort-Höhe von ca. 54 cm. **2 Kissen, je ca. 40x40 cm, gibt's gratis dazu.** Bezugstoff Micro-Velours, 100% Polyester. Unterseite der Matratzen 80% Polypropylen, 20% Polyester. Matratzen mit beidseitiger Auflage aus Polyestervlies. Mit geräumigem Bettkasten, durch Springauf-Beschlag von vorn zu öffnen (außer bei Ausf. E). **Maße ca.:** Gesamtbreite 112, 132, 172, 192 bzw. 212 cm. Kopfteilhöhe 104 cm. Gesamtlänge 208 cm. **Lieferung mit Aufbau.**

Ausführung A mit fester Federkernpolsterung. Kopf- und Fußteil verstellbar.

Ausführung B mit losen Bonnell-Federkern-Matratzen auf Lattenrosten, Kopf- u. Fußteil verstellbar.

Ausführung C mit losen Tonnentaschen-Federkern-Matratzen auf Komfort-Lattenrosten mit Härtegrad-Einstellung, Kopf- u. Fußteil verstellbar.

Ausführung D wie Ausf. C, jedoch **für Personen über 100 kg Körpergewicht.**

Ausführung E mit Motorrahmen und losen Tonnentaschen-Federkern-Matratzen. Bei 160, 180 und 200 cm Breite 2 getrennt voneinander verstellbare Rahmen mit 2 Kabel-Fernbedienungen. Auf Knopfdruck bewegen sich Kopf- und Fußteil stufenlos in jede gewünschte Stellung – gleichzeitig oder getrennt voneinander.

8/ Liegefl.	Ausführung A					Ausführung B				
ca. cm	100x200	120x200	160x200	180x200	200x200	100x200	120x200	160x200	180x200	200x200
Stoff 1	86 63 621	62 59 065	67 28 283	59 78 569	81 20 288	53 88 058	43 14 223	90 16 244	76 10 619	98 08 755
Stoff 2	37 83 581	50 98 889	75 58 459	96 97 700	23 91 853	34 06 738	97 54 572	00 48 125	88 08 911	32 53 736
Stoff 3	57 77 967	22 72 241	66 51 907	34 68 517	91 36 959	90 59 717	32 72 662	13 93 729	75 55 093	74 16 255
	399,-	**519,-**	**599,-**	**719,-**	**819,-**	**499,-**	**639,-**	**699,-**	**799,-**	**899,-**

Liegefl.	Ausführung C					Ausführung D					Ausführung E				
ca. cm	100x200	120x200	160x200	180x200	200x200	100x200	120x200	160x200	180x200	200x200	100x200	120x200	160x200	180x200	200x200
Stoff 1	51 04 962	76 61 585	13 73 106	44 00 344	68 00 599	70 90 073	06 11 406	36 94 540	20 19 109	64 07 065	94 46 103	24 05 990	09 07 509	47 92 752	04 82 643
Stoff 2	95 15 755	53 70 981	55 42 882	97 91 158	78 11 856	98 82 399	86 37 567	01 90 511	36 07 114	97 75 372	73 39 634	08 71 729	48 99 314	04 09 942	49 72 094
Stoff 3	78 30 033	81 70 660	07 61 047	88 43 101	41 92 096	91 62 659	52 71 253	98 53 178	32 72 434	59 28 572	81 46 140	66 26 925	35 17 959	59 47 188	96 48 464
	579,-	**729,-**	**939,-**	**989,-**	**1099,-**	**599,-**	**759,-**	**969,-**	**1029,-**	**1159,-**	**749,-**	**949,-**	**1229,-**	**1299,-**	**1499,-**

9 - 13 (in 3 Wochen) **Zubehör zu Polsterbett, Angebot 8.** Bezugstoff wie bei Angebot 8.

9/ **Nackenrolle** passend für 100 und 120 cm breites Bett. Breite ca. 85 cm.

20 90 615	Stoff 1	**42,95**
50 21 479	Stoff 2	**42,95**
62 84 176	Stoff 3	**42,95**

10/ **2er-Packung Nackenrollen,** passend für 160 cm breites Bett. Breite jeweils ca. 75 cm.

34 65 587	Stoff 1	**65,95**
44 11 760	Stoff 2	**65,95**
74 98 057	Stoff 3	**65,95**

11/ **2er-Packung Nackenrollen,** passend für 180 und 200 cm breites Bett. B. jeweils ca. 85 cm.

11 54 580	Stoff 1	**72,95**
92 00 287	Stoff 2	**72,95**
39 68 044	Stoff 3	**72,95**

12/ **Lampe. Höhe ca.** 50 cm. **Ohne Glühbirne.**

27 18 651	Stoff 1	**110,95**
10 90 934	Stoff 2	**110,95**
26 58 430	Stoff 3	**110,95**

13/ **Nachtkonsole,** B/H/T ca. 59/50/42 cm.

60 05 568	Stoff 1	**155,95**
68 52 130	Stoff 2	**155,95**
22 91 142	Stoff 3	**155,95**

* QUELLE ist umsatzstärkster Anbieter für Möbel im deutschen Versandhandel

QUELLE.

- Mit hochwertigen, abschließbaren Stangenschlössern aus Metall
- Schubkästen der Kleiderschränke mit Metall-Rollen-schubführung

natur lackiert

- Spiegeltüren mit Facettenschliff
- Mit Porzellan-Griffen

▶ Matratzen und Holzrahmen finden Sie ab Seite 990

①-⑩ (in 3 Wochen) **WOHNSTIL Schlafzimmer-Programm im Landhaus-Stil.** Front Kiefer massiv. Korpus außen furniert. Front und Korpus antik gebeizt/ geölt oder natur lackiert. Schränke, Ang. 1-3, wahlweise mit oder ohne Spiegeltüren. Spiegel mit Facettenschliff. **Lieferung mit Aufbau oder mit Anleitung zum Selbstaufbau.**

1/ (E) **Kleiderschrank mit 5 Sockelschubkästen.** Hinter der linken und rechten Tür je 3 Einlegeböden. Hinter den anderen Türen je 1 Einlegeboden und 1 Kleiderstange.

2/ (E) **Kleiderschrank mit 4 Sockelschubkästen.** Hinter der linken Tür 3 Einlegeböden. Hinter den anderen Türen je 1 Einlegeboden und 1 Kleiderstange

3/ (E) **Kleiderschrank mit 3 Sockelschubkästen.** Hinter der linken Tür 3 Einlegeböden. Hinter den anderen Türen je 1 Einlegeboden und 1 Kleiderstange.

	1/ Ohne Spiegeltüren		1/ Mit Spiegeltüren		2/ Ohne Spiegeltüren		2/ Mit Spiegeltüren		3/ Ohne Spiegeltür		3/ Mit Spiegeltür	
Maße ca. cm B/H/T	289/227/64		289/227/64		223/227/64		223/227/64		173/227/64		173/227/64	
gebeizt/geölt ohne Aufbau	30 35 432	~~999,-~~ **949,-**	93 33 644	**1199,-**	08 19 186	~~990,-~~ **929,-**	71 92 797	**1049,-**	08 19 745	~~945,-~~ **900,-**	52 16 284	**999,-**
gebeizt/geölt mit Aufbau	64 63 074	~~1059,-~~ **1009,-**	38 36 086	**1269,-**	88 35 372	~~1050,-~~ **980,-**	97 21 244	**1109,-**	21 51 665	~~1005,-~~ **960,-**	11 79 723	**1049,-**
natur lackiert ohne Aufbau	59 03 445	**1159,-**	68 92 007	**1349,-**	59 04 611	**1129,-**	61 20 136	**1199,-**	68 91 965	**999,-**	68 91 958	**1079,-**
natur lackiert mit Aufbau	59 03 353	**1219,-**	68 92 671	**1419,-**	65 84 399	**1189,-**	59 03 365	**1259,-**	59 03 374	**1059,-**	59 03 388	**1129,-**

(in 3 Wochen) Lieferung meist in 3 Wochen. (E) Lieferung gegen Aufpreis. Info siehe Serviceteil.
Bestellung über 0180 - 53 100 (€ 0,12/Min. aus dem Festnetz der T-Com) oder www.quelle.de und überall bei QUELLE.

4/ Kleiderschrank mit 2 Sockelschubkästen. 1 Einlegeboden, 1 Kleiderstange.

5/ Eck-Kleiderschrank. 1 großer Fachboden, darunter 1 Kleiderstange. Rechts und links je 3 Einlegeböden. Höhe 227 cm.

6+7/ Betten. Liegehöhe 3fach von ca. 27 bis 35 cm verstellbar. Kopf- und Fußteil Kiefer massiv, Bettseiten furniert. **Ohne Rahmen und Matratzen.**

6/ **Einzelbett.**

Liegefläche ca. 90x200 cm.

7/ **Doppelbetten.**

Liegefläche ca. 180x200 cm / 200x200 cm

8/ Schubkastenkommode. Mit 5 großen Schubkästen. **Lieferung aufgebaut**

9/ Nachtkonsole. Mit 1 Schubkasten und 1 Klappe. **Lieferung aufgebaut.**

10/ Spiegel

Ohne Wandmontage

4/ Kleiderschrank	5/ Eck-Kleiderschrank	6/ Einzelbett 90x200 cm	7/ Doppelbett 180x200 cm	7/ Doppelbett 200x200 cm	8/ Schubkastenkommode	9/ Nachtkonsole	10/ Spiegel
123/227/64	Schenkelmaß 135x135	101/103/212	190/103/212	210/103/212	116/96/46	51/65/37	57/90/15
56 40 596 **660,-**	25 80 254 **699,-**	13 81 762 **375.95**	64 41 659 ~~399,-~~ **379,-**	08 84 926 **479,-**			
95 31 592 **710,-**	15 52 977 **749,-**	87 57 107 **400.95**	39 82 556 ~~425,-~~ **405,-**	09 40 936 **505,-**	81 78 077 **389,-**	15 37 025 **155,-**	94 23 506 **125,-**
59 04 629 **699,-**	16 73 708 **749,-**	14 26 724 **399.95**	68 91 946 **459,-**	83 41 700 **549,-**			
68 92 663 **749,-**	48 31 143 **799,-**	68 92 659 **425.95**	65 03 454 **485,-**	68 79 862 **575,-**	59 04 634 **409,-**	68 92 044 **165,-**	59 03 392 **129,-**

Kiefernholz ist ein Naturprodukt

das mit der Zeit nachdunkeln kann. Die so entstehenden Abweichungen von den hier gezeigten Farben und die bei jedem Baum anders aus fallende Maserung machen jedes Teil zu einem Unikat.

FRONT KIEFER MASSIV, KORPUS MIT FURNIER

* QUELLE ist umsatzstärkster Anbieter für Möbel im deutschen Versandhandel

Faire Preise seit 50 Jahren – von Ihrer Nr. 1*

1 in 3 Wochen **WOHNSTIL Kojenbett mit Liegenauszug.** Bett aus massiver Kiefer. Liegeflächen mit Roll-Lattenrost. Obere Liegefläche ca. 90x200 cm, Liegenauszug ca. 90x190 cm. B/H/T ca. 206/65/98 cm. **Ohne Matratze und Kissen.**

04 16 109	natur	**219,95**
21 23 617	gelaugt/geölt	**239,95**

2 in 3 Wochen **Federkern-matratze,** Bezug: 50% Baumwolle, 50% Polyester. Unterseite: Spannstoff 100% Polypropylen.
Matratze für obere Liegefläche. **Maße ca.:** 90x200x17 cm
40 43 429 **115,95**
Matratze für Liegenauszug. **Maße ca.:** 90x190x17 cm.
68 96 076 **105,95**

3 in 3 Wochen **Rückenkissen, 2-teiliges Set.** Größe je ca. 35x90 cm. Bezug: 50% Baumwolle, 50% Polyester.
62 87 265 **2er-Set 95,95**

4 - 6 in 3 Wochen **WOHNSTIL Kommoden** aus massiver Kiefer, natur lackiert. Schubkästen mit Metallauszügen.
4/ **Kommode.** B/H/T ca. 81/76/38 cm.
05 94 061 **219,95**
5/ **Türenkommode.** 1 Einlegeboden. B/H/T ca. 94/63/39 cm
03 05 316 **109,95**
6/ **Kombi-Kommode.** Hinter den kleinen Türen je 2 und hinter der großen Tür 3 Einlegeböden. **Maße ca.:** B/H/T 120/120/39 cm.
05 94 019 **299,95**

7 in 3 Wochen **WOHNSTIL Etagenbett** mit 2 Lattenrosten. Aus massivem Kiefernholz, natur lackiert. Böden der Schubkästen aus Hartfaser. Absturzsicherung an 4 Seiten. Liegefläche je ca. 90x200 cm. **Maße ca.:** Länge 211 cm, Höhe 147 cm, Breite 98 cm. Leiter nur rechts montierbar. **Ohne Matratzen und Kissen.**

14 67 623	Ohne Schübe	**198,-**
14 67 636	Mit 2 Schüben	**305,95**

8 - 10 in 1 Woche **Federkernmatratze.** Bezug: reine Baumwolle. **Matratze beidseitig verwendbar.** B/L/H ca. 90/200/15 cm. **Kissen mit Schaumstoff-Flocken-füllung.** Bezug: reine Baumwolle. Kissen je ca. 90x40x14 cm.
8/ **Federkern-Matratze.**
10 91 583 **99,95**
9/ **Set: Matratze mit 2 Kissen.**
60 29 626 **145,95**
10/ **Set: Matratze mit 4 Kissen.**
26 30 923 **195,95**

Drell schad-stoffgeprüft

11 in 3 Wochen **WOHNSTIL Kleiderschränke.** Front und Korpus Kiefer massiv, natur lackiert oder gelaugt und geölt. H/T ca. 204/55 cm

Breite ca.	150 cm	200 cm
natur lackiert	26 93 289	86 20 554
	399,-	**589,-**
gelaugt/geölt	92 71 559	16 14 167
	439,-	**639,-**

12 in 3 Wochen **WOHNSTIL Betten.** Kiefer massiv, natur lackiert oder gelaugt/geölt. **Ohne Rahmen und Matratzen.**

Liegefäche ca. 90x200 cm.		
38 98 815	natur lackiert	**75,95**
85 84 108	gelaugt/geölt	**82,95**
Liegefäche ca. 140x200 cm.		
98 22 516	natur lackiert	**99,95**
22 33 350	gelaugt/geölt	**110,95**
Liegefäche ca. 180x200 cm.		
50 60 969	natur lackiert	**142,95**
40 34 306	gelaugt/geölt	**165,95**

13 in 3 Wochen **WOHNSTIL Nachttisch.** Kiefer massiv, natur lackiert oder gelaugt/geölt. Ca. 46/44/31 cm.

05 50 682	natur lackiert	**60,95**
29 99 451	gelaugt/geölt	**63,95**

14 - 19 in 3 Wochen **WOHNSTIL Metall-Hoch-bzw. Etagenbett** mit Metallgitter-Rahmen. Gestell aus Profilstahlrohr, alufarben lackiert. Leiter rechts und links montierbar.

Fortsetzung rechts

in 1 Woche / in 3 Wochen Lieferung meist in 1 bzw. 3 Wochen. B E Lieferung gegen Aufpreis. Info siehe Serviceteil.
Bestellung über 0180 - 53 100 (€ 0,12/Min. aus dem Festnetz der T-Com) oder www.quelle.de und überall bei QUELLE.

Selbstaufbau: Gilt für alle Angebote der Doppelseite

- Alle Modelle mit Metallgitter-Rahmen
- Bei Ang. ⑭ - ⑲ Leiter rechts oder links montierbar

Angebote ⑭ - ⑲

Gleich bestellen! Am schnellsten geht's per Internet www.quelle.de

QUELLE

Matratzen royalblau Liegefläche unten umgeklappt ca. 140x200 cm

⑭ **459,-**
Metall-Hochbett mit Schlaf-Sofa, **ohne obere Matratze**

Matratze dunkelblau

- Bei Ang. ⑭, ⑮, ⑰ + ⑲ haben Sie die Wahl zwischen 4 Stoff-Farben:

Federkern Komfort

Matratze bordeaux

Matratze grau

Matratze dunkelblau

Matratze royalblau

14/ **Metall-Hochbett mit Schlaf-Sofa.** Schlafsofa: aus Polyätherschaum. Bezugstoff: reine Baumwolle. **Maße ca.:** B/L/H 97 (mit Leiter 150; im aufgeklappten Zustand 156 cm)/ 205/ 171 cm. Liegefläche oben 90x200 cm. Liegefläche des Sofas im umgeklappten Zustand 140x200 cm. Sitzhöhe 46 cm. **Ohne obere Matratze.**

43 04 641	dunkelblau	**459,-**
57 77 212	grau	**459,-**
18 50 705	royalblau	**459,-**
87 54 861	bordeaux	**459,-**

15/ **Metall-Hochbett Ang. 14 mit Federkernmatratze** (oben ca. 90x200 cm). Bezug reine Baumwolle.

26 65 507	dunkelblau	**559,-**
57 07 293	grau	**559,-**
55 64 682	royalblau	**559,-**
22 94 156	bordeaux	**559,-**

16/ **Metall-Etagenbett** mit 4 Absturzsicherungen. **Teilbar in 2 Einzelbetten. Maße ca.:** B/L/H 97/210/ 153 cm. Liegefläche 90x200 cm. **Ohne Matratzen.**

76 90 857	**239,-**

17/ **Metall-Etagenbett Ang. 16 mit 2 Federkernmatratzen** (je ca. 90x 200x16 cm). Bezug: reine Baumwolle.

81 97 935	dunkelblau	**429,-**
36 38 821	grau	**429,-**
41 12 279	royalblau	**429,-**
07 77 009	bordeaux	**429,-**

18/ **Metall-Hochbett mit Arbeitsplatte** und Tastatur-Auszug. Arbeitsplatte (ca. 198x44 cm) und Applikationen: Kunststoff-Oberfläche buchefarben. **Maße ca.:** B/L/H 97(mit Leiter 150)/210/170 cm. Standhöhe unter der Liegefläche 135 cm. Liegefläche 90x200 cm. **Ohne Matratze.**

51 81 327	**399,-**

19/ **Hochbett Angebot 18 mit Federkernmatratze** (ca. 90x200x 16 cm). Bezug: reine Baumwolle.

29 49 339	dunkelblau	**499,-**
94 66 598	grau	**499,-**
72 31 864	royalblau	**499,-**
68 67 541	bordeaux	**499,-**

⑯ **239,-**
Metall-Etagenbett, **ohne Matratzen**

Matratze bordeaux

- Auch als Einzelbetten stellbar

⑱ **399,-**
Metall-Hochbett, **ohne Matratze**

Matratze grau

- Mit Arbeitsplatte
- Mit Tastatur-Auszug

Matratze royalblau

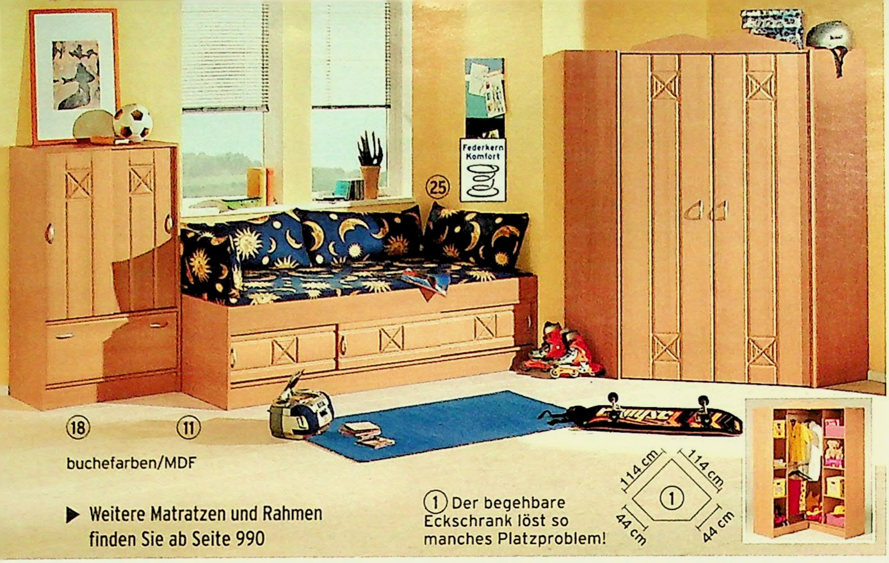

▶ Weitere Matratzen und Rahmen finden Sie ab Seite 990

(23) - (26) (in 1 Woche) B Federkernmatratzen. Bezug reine Baumwolle. **Matratze beidseitig verwendbar. Rückenkissen** mit Schaumstoff-Flockenfüllung. Bezug: reine Baumwolle. Kissengröße je ca. 90x40x14 cm.

23/ **Matratze.** Maße ca. 90/200/15 cm.	
38 65 575	**99,95**
24/ **Set: Matratze, Ang. 23, mit 2 Kissen.**	
55 49 873	**145,95**
25/ **Set: Matratze, Ang. 23, mit 4 Kissen.**	
31 26 178	**195,95**
26/ **Matratze** für Liegenauszug (Ang. 12). Maße ca. 90/**190**/15 cm.	
98 03 483	**95,95**

(12) Tandem-Liege

buchefarben

(23) - (26) Matratze und Rückenkissen

Jugendzimmer – extra viel Stauraum in Eckschrank und Kajüten-Bett

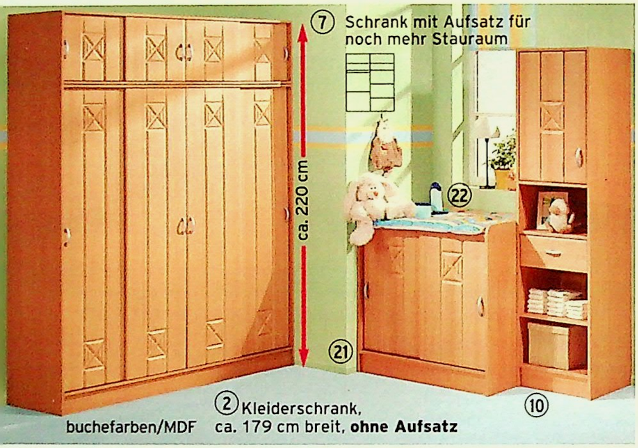

buchefarben/MDF

(2) Kleiderschrank, ca. 179 cm breit, **ohne Aufsatz**

Babyzimmer – mit Regal und Aufsatzschrank

blau/ahornfarben

(18)

(13) **305,95**

3-tlg. Hochbett-Kombi: Ang. 14, 15 und 16

Ohne Matratze Sie sparen 76,90

Kleinkindzimmer – mit 3-teiliger Hochbettkombi

(1)-(22) (in 3 Wochen) **WOHNSTIL Kinderzimmer.** Front und Korpus Kunststoff-Oberfläche. Ang. 1-6, 20+21 werden in Buche-Nachbildung mit Applikation geliefert. Wahlweise auch in Ahorn- und Buchefarben, teils mit blauen Absetzungen oder Fronten in Buchefarben aus hochwertigem, dekorativ gefrästem MDF. **Mit Aufbauanleitung.**

1/ E **Eck-Kleiderschrank,** begehbar. Rechts und links 2 verstellbare Einlegeböden und 1 fester Boden, mittig 2 Kleiderstangen. Schenkelmaß ca. 114x114 cm.

2/ E **Kleiderschrank mit 4 Schiebetüren.** Hinter den rechten Türen 3 Böden, hinter den linken Türen 1 Boden und 2 Kleiderstangen.

3/ E **Kleiderschrank mit 3 Schiebetüren.** Rechts 3 Böden, in der Mitte und links 2 Böden und 1 Kleiderstange. **In Unifarben.**

4/ E **Kleiderschrank mit 3 Schubkästen.** Hinter der rechten und mittleren Tür 3 Böden, links 1 Boden und 1 Kleiderstange.

5/ E **Kleiderschrank mit 2 Schiebetüren.** 2 Böden und 1 Kleiderstange. **In Unifarben.**

6/ E **Kleiderschrank mit 2 Schubkästen.** 1 Boden und 1 Kleiderstange

7/ **Aufsatz,** 4-türig für Kleiderschrank Ang. 2.

8/ **Aufsatz,** 3-türig für Kleiderschrank Ang. 3+4.

9/ **Aufsatz,** 2-türig für Kleiderschrank Ang. 5+6.

In Unifarben

Gesamthöhe der Schränke inklusive Aufsatz je 220 cm

10/ B **Standregal.** 2 Einlegeböden, 1 Schubkasten.

11/ B **Kajütenbett.** 3 Schiebetüren. Liegefläche ca. 90x200 cm. Höhe von Rahmenhalterung bis Oberkante Bett ca. 12 cm für Rahmen und Matratze. **Ohne Rahmen und Matratze.**

	1	2	3	4	5	6	7	8	9	10	11
B/H/T ca. cm	Höhe 189	179/180/53	134/180/53	134/180/53	90/180/53	90/180/53	179/40/53	134/40/53	90/40/53	46/180/44	204/52/94
Buche-Nachbildung	78 45 451	48 73 647	00 25 824	66 03 108	22 86 495	25 72 299	33 47 975	78 52 848	55 91 982	36 90 464	11 63 731
blau/buchefarben	60 29 886	85 74 045	---	78 99 679	---	71 54 240	85 48 732	---	---	71 49 797	14 16 923
blau/ahornfarben	26 04 318	42 77 541	16 66 488	01 07 958	14 01 214	42 97 288	16 98 384	44 40 805	60 33 178	28 04 204	31 26 469
	255,95	**249,95**	**193,95**	**229,95**	**132,95**	**150,95**	**109,95**	**89,95**	**65,95**	**115,95**	**127,95**
buchefarben MDF	49 50 297	29 66 538	49 66 899	88 82 528	49 76 206	88 73 518	85 60 780	19 24 896	69 90 020	84 11 620	88 55 523
	379,95	**399,95**	**289,95**	**389,95**	**229,95**	**249,95**	**149,95**	**119,95**	**85,95**	**149,95**	**169,95**

(in 1 Woche) (in 3 Wochen) Lieferung meist in 1 bzw. 3 Wochen bei Bestellung über 0180 - 53 100 (€ 0,12/Min. aus dem Festnetz der T-Com) oder www.quelle.de und überall bei QUELLE. B E Lieferung gegen Aufpreis. Info siehe Serviceteil. Bezug schadstoffgeprüft

QUELLE

• Auch passender Aufsatz erhältlich (Ang.9)

Buche-Nachbildung

① 255,95* Eck-Kleiderschrank

⑥ 150,95 Kleiderschrank mit 2 Schubkästen

⑲ 45,95 Wandregal

㉒ 30,95 Wickelauflage

㉑ 95,95* Wickelkommode
- Mit Schiebetüren
- Mit abnehmbarer Wickelplatte
- Leicht zum Kinderbett umbaubar

⑳ 149,95* Baby-Kinderbett
Ohne Matratze
- Mit Lattenrost
- Mit 3 herausnehmbaren Schlupfsprossen
- Rahmenhöhe 3fach verstellbar

***RATENKAUF:**
⑳ Kinderbett + ㉑ Wickelkommode + ① Eck-Kleiderschrank
Zum Beispiel in 36 Raten mit

Zusammen 501,85
Monatliche Rate 16,75
Ratenkauf-Preis 603,02

Effektiver Jahreszins 13,06%. Weitere Infos auf den Service-Seiten oder www.quelle.de

Selbstaufbau
Gilt für Angebote 1-21

buchefarben
blau/ buchefb.
blau/ ahornfb.
MDF/buchefb.

12/ B Tandem-Liege mit Liegenauszug. Obere Liegefläche ca. 90x200 cm, Liegenauszug ca. 90x190 cm. **Ohne Rahmen und Matratzen.**

13/ E 3-tlg. Hochbett-Kombination. Hochbett mit Lattenrost, Ang. 14, **ohne Matratze,** Türenkommode, Ang.15 und Schreibtisch, Ang. 16.

14/ E Hochbett mit Lattenrost. Liegefläche ca. 90x200 cm. **Ohne Matratze.**

15/ **Türenkommode,** 1 Einlegeboden. **In Unifarben**

16/ **Schreibtisch** auf Rollen. **In Unifarben.**

17/ **Kommode.** 3 Schubkästen.

18/ **Mehrzweckkommode,** oben Schiebetüren, 2 Einlegeböden. Unten 1 Klappe, 1 Einlegeboden.

19/ **Wandregal.** 1 Einlegeboden. **In Unifarbe.**

20/ B **Baby- und Kinderbett.** 3 herausnehmbare Schlupf-Sprossen zum Durchkrabbeln. Rahmenhöhe 3fach verstellbar. Durch Wechseln der Seitenteile wird das Babybett schnell zum Kinderbett. Rahmen und Sprossen-Seitenteile aus massiver Buche. **Ohne Matratze.** Für Matratzen ca. 70x140 cm.

21/ **Wickelkommode** mit abnehmbarer Wickelplatte. 2 Schiebetüren, 2 Einlegeböden. Mit Wickelplatte ca. H/T 90x70 cm. Wickelfläche ca. B/T 86x70 cm.

22/ **Gepolsterte Wickelauflage.** passend zu Wickelkommode, Ang. 21. Füllung 100% Polyester. Beidseitig abwaschbare Folie. **Lieferung ins Haus.**

	12	13	14	15	16	17	18	19	20	20	21	22
B/H/T ca. cm	204/59/95		215/120/99	64/72/34	91/72/57	46/84/44	80/130/44	90/42/30	ohne Rollen 77/73/142	mit Rollen	90/84/44	B. 83/T. 70
Buche-Nachb.	89 41 746	87 67 994	45 25 475	89 64 051	78 99 660	24 86 357	56 17 885	27 48 273	03 53 226	38 82 989	08 25 883	06 48 419
blau/buchefb.	89 12 823	45 08 830	72 01 689	---	---	42 53 770	82 35 323	---	13 06 350	42 56 833	67 83 199	---
blau/ahornfb.	88 00 718	17 50 878	49 36 465	60 76 391	22 43 900	74 14 427	51 30 429	48 79 921	00 32 796	46 13 319	65 02 570	---
	140,95	**305,95**	**255,95**	**65,95**	**60,95**	**101,95**	**115,95**	**45,95**	**149,95**	**149,95**	**95,95**	**30,95**
buchefb. MDF	---	---	---	28 11 154	---	---	61 23 078	---	---	---	25 31 436	---
	---	**---**	**---**	**85,95**	**---**	**---**	**195,95**	**---**	**---**	**---**	**145,95**	**---**

①-④ (in 1 Woche) B **Federkern-Matratzen.** Bezugstoff reine Baumwolle **Rückenkissen mit Schaumstoff-Flockenfüllung.** Bezugstoff reine Baumwolle. Kissengröße je ca. 90x40x14 cm.

Ausf. Ⓐ

1/ **Matratze.** Maße ca. 90x200x15 cm.
10 91 583 Stoff **A** rostrot **99,95**
38 65 575 Stoff **B** blau **99,95**

2/ **Matratze.** Maße ca. 120x200x15 cm.
35 10 032 Stoff **A** rostrot **139,95**
71 05 920 Stoff **B** blau **139,95**

3/ **Set Matratze (Ang. 1) mit 2 Kissen.**
60 29 626 Stoff **A** rostrot **145,95**
55 49 873 Stoff **B** blau **145,95**

4/ **Set Matratze (Ang. 1) mit 4 Kissen.**
26 30 923 Stoff **A** rostrot **195,95**
31 26 178 Stoff **B** blau **195,95**

③ Stoff **A** • Beidseitig mit Originalstoff

Federkern Komfort

Spar-Tipp

⑤ ab **399,-**

4-tlg. Anbauzimmer, Ausf. Ⓐ, Ang. 7 und 9-11 **Ohne Rahmen, Matratzen, Kissen, Schrankschubkästen, ohne Aufbau**

Sie sparen bei Ausf. Ⓐ 226,80

• In 2 Ausführungen (Ang. 5)
• Auch mit Liegefläche ca. 120x200 cm (Ang. 6)

Angebot ⑤-⑪

Umweltzeichen weil emissionsarm

⑤ Ausf. Ⓐ: Kleiderschrank, Ang. 7, Schreibschrank, Bettkastenschrank, Liege, ca. 90x200 cm

Große Abb.: grau-metallic/Buche-Nachbildung, Ausführung Ⓑ für 449,-

⑤ Ausf. Ⓐ ④ rubinrot/alufarben

⑤ Ausf. Ⓑ ④ blau/alufarben

⑥ ② 120 cm breit blau/Buche-Nachbildung

In Ausführung Ⓑ auch mit Kombi-Kleiderschrank erhältlich

⑤-⑪ (in 3 Wochen) **WOHNSTIL Anbauzimmer.** Front und Korpus Kunststoff-Oberfläche. Mit gesofteten Profilkanten und Metallscharnieren. **Mit Aufbau oder mit Anleitung zum Selbstaufbau.**

5/ E **4-tlg. Anbauzimmer in 2 Ausführungen.** Beide Ausführungen mit Schreibschrank, Bettkastenschrank und Liege. Liegefläche ca. 90x200 cm. **Ohne Rahmen, Matratze und Kissen.**

Ausf. Ⓐ: Wie kleine Abbildung oben links. Mit Kleiderschrank, ca. 136 cm breit, **ohne Schubkästen** (Ang. 7).

Ausf. Ⓑ: Wie große Abb. oben. Mit Kombi-Kleiderschrank, ca. 136 cm breit, **mit 2 Schubkästen**. Je 1 Kleiderstange, 1 Boden.

6/ E **4-tlg. Anbauzimmer:** Wie Ang. 5, Ausf. Ⓑ, jedoch Liege mit Liegefläche ca. **120x200** cm und Bettkastenschrank, Breite ca. 120 cm. Wie kleine Abb. rechts oben. **Ohne Rahmen, Matratze u. Kissen.**

7/ E **3-türiger Kleiderschrank.** 1 Kleiderstange und 1 Boden. B/H/T ca.: 136/202/55 cm.

8/ E **2-türiger Kleiderschrank.** 1 Kleiderstange und 1 Boden. B/H/T ca.: 91/202/55 cm.

9/ E **Schreibschrank.** Schreibplatte ca. 60 cm tief. B/H/T ca. 96/202/31 cm.

10/ E **Bettkastenschrank.** Unten mit einer Klappe, nach oben zu öffnen. B/H/T ca. 95/202/31 cm.

11/ B **Liege,** beidseitig anstellbar, **ohne Rahmen, Matratze und Kissen.** B/H/T ca. 206/55/94. Liegefläche ca. 90x200 cm. **In Korpusfarbe.**

	5/Ⓐ Ohne Aufbau	5/Ⓐ Mit Aufbau	5/Ⓑ Ohne Aufbau	5/Ⓑ Mit Aufbau	6 O. Aufbau	6 Mit Aufbau	7 O. Aufbau	7 Mit Aufbau	8 O. Aufbau	8 Mit Aufbau	9 O. Aufbau	9 Mit Aufbau	10 O. Aufbau	10 Mit Aufbau	11 O. Aufbau	11 Mit Aufbau
grau-met./Buche-N.	87 18 993	35 70 667	71 46 826	79 47 383	22 82 802	07 88 706	86 48 053	61 83 519	37 32 127	41 60 281	78 52 162	79 87 295	27 86 372	23 18 204	54 31 990	90 50 174
rubinrot/alufarben	09 36 935	35 33 455	72 17 951	81 99 405	56 65 148	48 69 594	74 87 397	23 87 374	77 24 000	38 53 911	57 89 134	90 34 728	86 78 544	36 13 471	69 92 471	91 81 690
blau/alufarben	08 83 277	73 94 061	92 43 184	98 71 819	70 91 927	34 20 888	95 20 878	92 16 704	18 79 979	60 25 582	14 76 857	25 69 864	20 75 500	39 78 120	---	---
blau/Buche-Nachb.	52 51 484	32 54 404	83 76 432	19 65 831	39 42 389	62 75 799	53 51 745	61 54 059	64 30 269	84 63 688	20 05 397	97 65 668	12 31 428	34 76 069	---	---
	399,-	**499,-**	**449,-**	**549,-**	**599,-**	**699,-**	**269,95**	**300,95**	**169,95**	**194,95**	**129,95**	**155,95**	**135,95**	**155,95**	**89,95**	**99,95**

(in 1 Woche) (in 3 Wochen) Lieferung meist in 1 bzw. 3 Wochen bei Bestellung über 0180 - 53 100 (€ 0,12/Min. aus dem Festnetz der T-Com) oder www.quelle.de und überall bei QUELLE. B E Lieferung gegen Aufpreis. Info siehe Serviceteil. Drell schadstoffgeprüft

PREISHIT, 50 JAHRE MÖBEL

12-22 (in 3 Wochen) **WOHNSTIL Anbauzimmer.** Front und Korpus Kunststoff-Oberfläche mit alufarbenen Applikationen. **Lieferung mit Aufbau oder mit Anleitung zum Selbstaufbau.**

	12/ E	13/ E	14/ E	15/ E	16/ E	17/ E	18/ E	19/ E	20/ B	21/	22/
	4-tlg. Anbauzimmer, Liege ohne Rollschubkästen. Umfasst Angebote 17, 18, 19+21.	Wie Ang. 12, jedoch Kleiderschrank **mit 2 zusätzlichen Einlegeböden** links.	**4-tlg. Anbauzimmer, Liege mit Rollschubkästen,** wie große Abbildung. Umfasst Angebote 17, 18, 19+22.	**Eckkleiderschrank,** rechts und links je 4 Böden, mittig 2 Kleiderstangen.	**Kleiderschrank, 3-türig, mit 2 Schubkästen und Spiegeltür.** Je 1 Kleiderstange, 1 Einlegeboden.	**Kleiderschrank, 2-türig.** 1 Kleiderstange, 1 Einlegeboden.	**Schreibschrank, 1-türig.** Schreibplatte ca. 60 cm tief.	**Bettkastenschrank, 2-türig.** Unten mit 1 nach oben zu öffnenden Klappe.	**Regalteil,** 1 Schubkasten.	21+22/ B **Liege.** In Korpusfarbe. Beidseitig anstellbar. **Ohne Rahmen, Matratze und Kissen.** Liegefläche ca. 90x200 cm. **Ohne Rollschubkästen**	**Mit Rollschubkästen**
B/H/T ca. cm				Höhe 197	136/197/55	91/197/55	96/197/30	96/197/30	38/197/30	206/55/94	206/55/94
	Ohne Aufbau	Ohne Aufbau	Ohne Aufbau	Ohne Aufbau	Ohne Aufbau	Ohne Aufbau	Ohne Aufbau	Ohne Aufbau	Ohne Aufb.	Ohne Aufbau	Ohne Aufbau
blau/buchefb.	53 86 282	48 78 087	48 78 673	48 82 613	13 06 089	48 85 549	59 90 848	48 86 478	52 78 687	---	---
rot/buchefb.	48 88 229	54 02 024	49 93 040	49 93 194	74 35 913	15 82 542	52 79 874	49 93 367	60 24 499	---	---
buchefb.	49 93 601	49 93 647	60 24 620	60 24 645	50 36 717	73 41 844	49 93 784	49 95 063	50 09 366	64 41 454	13 98 169
	279,-	**349,95**	**379,95**	**279,95**	**309,95**	**129,95**	**99,95**	**105,95**	**95,95**	**80,95**	**199,95**
	Mit Aufbau	Mit Aufbau	Mit Aufbau	Mit Aufbau	Mit Aufbau	Mit Aufbau	Mit Aufbau	Mit Aufbau	Mit Aufbau	Mit Aufbau	Mit Aufbau
blau/buchefb.	60 01 251	48 78 529	48 82 391	48 82 624	48 85 363	72 26 317	04 75 089	48 87 085	67 94 783	---	---
rot/buchefb.	73 18 753	48 88 399	63 60 178	73 67 948	63 61 434	13 06 119	63 61 569	04 75 360	03 09 180	---	---
buchefb.	15 01 672	15 87 176	65 28 513	60 24 658	49 93 672	04 75 378	04 87 472	49 95 442	13 47 430	64 41 770	50 09 437
	365,-	**435,95**	**479,95**	**310,95**	**339,95**	**155,95**	**125,95**	**125,95**	**115,95**	**95,95**	**219,95**

2 **279,-**
Eckschrank

Platzbedarf für den Eckschrank, Ang. 2, in ca. cm

Gleich bestellen! Am schnellsten geht's per Internet www.quelle.de

Ihr Vorteil: die Angebote 1 - 9 erhalten Sie inklusive Aufbau. Das heißt, die Möbel werden bei Ihnen zu Hause von unseren Mitarbeitern für Sie aufgebaut.

1 **499,-**
Quer-Klappbett, **ohne Matratze**

• Mit Überbau
• Mit Rahmen

1 - 9 in 3 Wochen **WOHNSTIL Anbauzimmer.** Front und Korpus Kunststoff-Oberfläche mit gesofteten Profilkanten. **Lieferung mit Aufbau.**

1/ E **Querklappbett** mit Überbau und Rahmen. **Ohne Matratze. Bitte beachten Sie, dass hier nur Matratzen mit einem max. Gewicht von 12 kg und einer Höhe von max. 16 cm verwendet werden dürfen.** Für den Aufbau erforderliche Raumgröße ca. 2,5x2,5 m. Tiefe ausgeklappt ca. 113. Liegefl. ca. 90x 200 cm.

2/ E **Eckschrank** rechts und links je 4 Böden, mittig 2 Kleiderstangen.

3/ E **3-türiger Kleiderschrank** mit 2 Schubkästen. Je 1 Kleiderstange und 1 Boden.

4/ E **2-türiger Kleiderschrank.** 1 Kleiderstange und 1 Boden.

5/ E **Schreibschrank,** Schreibplatte ca. 60 cm tief.

6/ E **Kleiner Bettkastenschrank.** 2 Türen. Unten mit 1 Klappe, nach oben zu öffnen.

7/ E **Großer Bettkastenschrank.** Mit 2 Türen, Regal mit 4 Böden. Unten mit 1 Klappe.

8/ B **Anbauschrank** mit einer Schublade. Hinter der Tür 1 Boden.

9/ B **Liege** in Korpusfarbe, beidseitig anstellbar, **ohne Rahmen, Matratzen und Kissen.** In 2 Größen. **Holzrahmen auf Seite 998, Liegenmatratze auf Seite 986.**

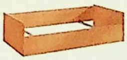

Liegefläche ca.:

	1	2	3	4	5	6	7	8	9 (90/200 cm)	9 (120/200 cm)
B/H/T ca. cm	210/197/31	93/202/93	136/202/55	91/202/55	95/202/31	95/202/31	125/202/31	38/197/31	206/55/94	206/55/124
buchefb.	85 10 847	63 33 204	63 68 339	55 86 419	97 35 419	26 39 287	40 49 613	97 93 499	91 80 289	53 70 649
blau/buchefb.	18 80 746	25 79 166	44 47 210	14 66 265	08 00 497	47 80 038	45 88 457	76 43 473	---	---
alu-/buchefb.	52 51 667	23 59 075	35 70 943	46 97 435	42 31 598	78 69 208	57 15 914	63 54 869	---	---
	499,-	**279,-**	**299,95**	**169,95**	**139,95**	**145,95**	**179,95**	**119,95**	**99,95**	**119,95**

10 in 1 Woche

B **Polyätherschaum-Matratze,** ca. 90x200x13 cm. **Ideale Matratze für Angebot 1.** Mit Thermofill-Auflage (40% Wolle, 40% Polyester, 20% sonstige Fasern). Drell: 65% Baumwolle, 35% Polyester.

98 16 678 **115,95**

Drell schadstoffgeprüft

in 1 Woche in 3 Wochen Lieferung meist in 1 bzw. 3 Wochen. B E Lieferung gegen Aufpreis. Info siehe Serviceteil.
Bestellung über 0180 - 53 100 (€ 0,12/Min. aus dem Festnetz der T-Com) oder www.quelle.de und überall bei QUELLE.

QUELLE.

⑪ - ⑰ (in 3 Wochen) **WOHNSTIL Schlafzimmerprogramm.** Front und Korpus Kunststoff-Oberfläche. **Alle Betten ohne Rahmen und Matratzen. Mit Aufbau oder Aufbauanleitung.**

11/ **Bettüberbau.** Hinter den Türen je 1 Boden.

12/ **Kleiderschränke** mit Schubkästen und Spiegeltür. Mit je 1 Einlegeboden und 1 Kleiderstange.

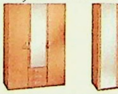

13/ **Kleiderschränke.** Mit je 1 Einlegeboden und 1 Kleiderstange.

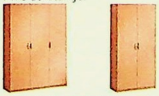

14/ **Kajütenbett** mit 2 Schiebetüren. Liegefläche ca. 90x200 cm.

15/ **Kombibett** mit Nische und 2 Einlegeböden. Hinter den Türen 1 Boden. Liegefläche ca. 90x200 cm.

16/ **Tandem-Liege mit Liegenauszug.** Liegefl. oben ca. 90x200, unten 90x190 cm. Matratzenhöhe für Auszug max. 18 cm. Gesamttiefe ausgezogen ca. 186 cm.

17/ **Nachtkonsole** mit 3 Schubkästen.

	11	12	12	13	13	14	15	16	17
Maße ca. cm B/H/T	210/193/33	140/193/54	94/193/54	140/193/54	94/193/54	204/54/96	206/64/94	206/54/96	47/59/40
	Ohne Aufbau	Ohne Aufbau	Ohne Aufbau	Ohne Aufbau	Ohne Aufbau	Ohne Aufbau	Ohne Aufbau	Ohne Aufbau	Ohne Aufb.
Buche-Nachbildung	71 71 694	67 14 994	39 67 274	54 30 430	26 81 780	22 53 511	94 52 850	24 62 164	13 82 557
blau/Buche-Nachbildung	54 21 830	34 11 553	95 02 242	22 25 341	20 06 114	75 98 407	30 01 604	39 22 324	52 61 170
blau/alufarben	46 14 748	62 33 751	00 87 454	43 65 171	61 69 180	38 59 704	54 43 032	00 06 259	43 74 855
	189,-	**249,95**	**199,95**	**149,95**	**119,-**	**169,-**	**189,95**	**199,95**	**89,95**
	Mit Aufbau	Mit Aufbau	Mit Aufbau	Mit Aufbau	Mit Aufbau	Mit Aufbau	Mit Aufbau	Mit Aufbau	Mit Aufbau
Buche-Nachbildung	16 86 424	96 54 846	76 01 890	55 31 289	75 94 637	78 85 527	59 55 905	43 58 380	88 75 784
blau/Buche-Nachbildung	17 35 997	45 58 881	86 16 655	08 88 049	26 42 225	55 55 345	54 46 925	86 32 521	45 70 031
blau/alufarben	00 76 904	69 01 811	34 29 856	99 61 718	04 92 946	70 45 643	17 82 741	38 48 697	12 51 500
	229,-	**279,95**	**235,95**	**179,95**	**155,95**	**189,-**	**209,95**	**219,95**	**95,95**

SchlafGut

mit dem Komfort der Nr.1*

Seit 50 Jahren empfiehlt sich QUELLE als Partner in Sachen Schlafkomfort. Und mit SCHLAF GUT, der Marke, die hält was ihr Name verspricht, wurden wir zum *umsatzstärksten Anbieter von Matratzen und Rahmen im deutschen Versandhandel. Sie sehen also: Bei uns hat Qualität eine lange Tradition! Vertrauen deshalb auch Sie unserer Erfahrung.

- **Auch mit Schurwoll-Auflage lieferbar**
- **Auch in Härtegrad III lieferbar: speziell für Personen über ca. 80 kg Körpergewicht**

PREIS HIT
① Bonnell-Federkern-Matratze
ab 39,-

Oberseite versteppt
Polster-watte

② ab **59,-**
Bonnell-Federkern
- **Auch in Überlänge 220 cm lieferbar**

Beidseitig versteppt
Polster-watte

SchlafGut

Donnerstag ist QUELLE-Tag
Jede Woche neu!
Nähere Infos Seite 4

SCHLAF-GUT Qualitäts-Garantie

Wir verbürgen uns für die Qualität unserer Matratzen. Deshalb geben wir Ihnen **10 Jahre Garantie** auf den Matratzenkern. Während dieser Zeit empfehlen wir Ihnen, die Matratzen regelmäßig zu wenden und zu lüften und spätestens nach Ablauf der Garantiezeit durch neue zu ersetzen. Das rät Ihnen auch die **STIFTUNG WARENTEST:**
„Aus hygienischen Gründen sollte eine Matratze - auch bei bester Pflege - nach acht bis zehn Jahren ausgetauscht werden."
(Quelle: Stiftung Warentest, Möbelkauf - Qualität für Ihr Zuhause, Berlin 2001, S.47.)

① (in 1 Woche) (B) **SCHLAF-GUT Bonnell-Federkernmatratze:** besonders preisgünstig! Beide Liegeflächen mit Polsterträgern und Schaumstoff-Polsterung. Oberseite mit Polsterwatte aus 100% Polyester versteppt. Drell aus 70% Baumwolle, 30% Polypropylen. **Härtegrad II:** bis ca. 80 kg Körpergewicht. **Härtegrad III:** über ca. 80 kg Körpergewicht. **Gesamthöhe ca.:** 17 cm. **Lieferung ins Haus.**

Härte-grad	Für Bett ca. cm 80x190	80x200	90x190	90x200	100x200	140x200
H II	77 36 752	26 41 281	19 77 196	97 72 149	37 17 496	82 98 451
	39,-	**55,95**	**65,95**	**81,95**	**97,95**	**149,95**
H III	72 09 717	01 72 685	53 18 146	30 46 374	15 42 647	28 58 677
	75,95	**85,95**	**95,95**	**105,95**	**109,95**	**179,95**
Komfort-Ausführung: Oberseite mit Auflage aus reiner Schurwolle.						
H II	86 19 541	05 92 757	48 68 559	80 85 761	24 40 112	38 76 355
	69,95	**79,95**	**92,95**	**99,95**	**109,95**	**179,95**

①+②

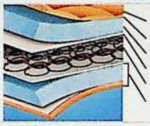

② (in 1 Woche) (B) **SCHLAF-GUT Bonnell-Federkernmatratze.** Beidseitig versteppt mit Polsterwatte aus 100% Polyester. Beide Liegeflächen mit Polsterträgern und hygienischer, dauerelastischer Schaumstoff-Polsterung. Drell aus 70% Baumwolle, 30% Polypropylen. **Härtegrad II:** bis ca. 80 kg Körpergewicht. **Härtegrad III:** über ca. 80 kg Körpergewicht. **Gesamthöhe ca.** 18 cm. **Lieferung ins Haus.**

Für Bett ca. cm	80x190	80x200	90x190	90x200
Härtegrad II	71 76 764	32 73 812	48 09 814	87 58 892
	59,-	**75,-**	**79,95**	**89,95**
Härtegrad III	98 80 638	24 41 981	12 15 756	71 57 974
	79,95	**95,95**	**99,95**	**109,95**
Für Bett ca. cm	100x200	100x**220**	140x200	140x**220**
Härtegrad II	85 79 242	85 73 366	57 49 512	41 82 162
	99,95	**129,95**	**139,95**	**169,95**
Härtegrad III	08 84 847	81 81 593	76 03 486	60 89 680
	119,95	**149,95**	**159,95**	**189,95**

③ (in 1 Woche) (B) **SCHLAF-GUT Bonnell-Federkernmatratze** mit den zwei gleich guten Seiten. Der Bonnell-Federkern besteht aus extra vergüteten, hochflexiblen Federn. Die beidseitig gut aufgepolsterte reine Schurwolle sorgt für einen angenehmen Schlafkomfort. Drell aus 68% Viskose, 32% Polypropylen. **Gesamthöhe ca.:** 18 cm. **Härtegrad II:** bis ca. 80 kg Körpergewicht. **Härtegrad III:** über ca. 80 kg Körpergewicht. **Lieferung ins Haus. Bestellnummern und Preise siehe Tabelle rechts oben.**

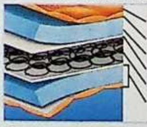

(in 1 Woche) Lieferung meist in 1 Woche. (B) Lieferung gegen Aufpreis. Info siehe Serviceteil. Drell schadstoffgeprüft

Welcher Matratzenkern bietet was?

Bonnell-Federkerne sind preiswert bei gutem flächenelastischen Liegekomfort. **Taschen-** und besonders **Tonnentaschenfederkerne** bieten punktelastischen Liegekomfort, unterstützen so den Körper und entlasten die Wirbelsäule. Sie sorgen für gute Luftzirkulation. Sehr gute Körperunterstützung zeichnet auch **Latex-** und **Kaltschaumkerne** aus, die dabei noch besonders wärmeisolierend sind. Und dank ihrer Flexibilität eignen sie sich besonders für Motorrahmen.

Fortsetzung von Angebot 3

Für Bett ca. cm	80x190	90x190	80x200	90x200	100x200
Härtegrad II	81 75 926 **89,-**	54 06 958 **109,95**	20 17 431 **119,95**	66 29 987 **135,95**	96 89 478 **149,95**
Härtegrad III	17 55 192 **109,95**	39 14 408 **135,95**	92 17 196 **139,95**	26 78 793 **155,95**	13 75 803 **165,95**
Für Bett ca. cm	100x**220**	**110**x200	120x200	140x200	**150**x200
Härtegrad II	48 57 337 **189,95**	17 46 360 **189,95**	76 34 856 **195,95**	08 93 137 **215,95**	62 85 111 **229,95**
Härtegrad III	71 37 331 **219,95**	59 97 107 **219,95**	89 27 502 **229,95**	35 15 763 **235,95**	43 30 556 **245,95**

(4) (in 1 Woche) B **SCHLAF-GUT Matratze mit Bonnell-Ferderkern** aus extra vergüteten, hochflexiblen Federn. Bietet gleichbleibend hohen Schlafkomfort zu jeder Jahreszeit. Denn die **Winterseite** ist mit wärmendem Lammflor aus reiner Schurwolle bezogen und mit einer Auflage aus reiner Schurwolle versteppt, die **Sommerseite** ist mit klimatisierenden Auflagen aus reinem Rosshaar und reiner Schurwolle versteppt. Drell aus reiner Baumwolle. **Gesamthöhe ca.** 19 cm. **Härtegrad II:** bis ca. 80 kg Körpergewicht. **Härtegrad III:** über ca. 80 kg Körpergewicht. **Lieferung ins Haus.**

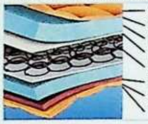

Für Bett ca. cm	80x190	80x200	90x190	90x200	100x200
Härtegrad II	60 35 490 **99,-**	68 45 427 **119,95**	17 83 823 **129,95**	79 88 920 **139,95**	93 75 712 **149,95**
Härtegrad III	71 76 482 **119,95**	71 54 907 **139,95**	23 99 360 **145,95**	12 16 350 **155,95**	32 51 851 **165,95**

Komfort-Ausführung: Mehr Komfort durch die unterschiedliche Flexibilität der einzelnen Zonen.

Mit 5-Zonen-Federkern für sehr gute ergonomische Anpassung

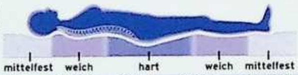

Für Bett ca. cm	80x190	80x200	90x190	90x200	100x200
Härtegrad II	26 11 524 **135,95**	33 09 122 **149,95**	09 11 755 **159,95**	60 02 707 **175,95**	92 41 201 **189,95**
Härtegrad III	31 88 286 **149,95**	59 82 291 **165,95**	49 96 233 **179,95**	21 56 328 **195,95**	92 32 871 **199,95**

(5) (in 1 Woche) B **SCHLAF-GUT „Cosisoft"-Federkern-Matratze** in Komfort-Höhe. Diese neuartige Federkonstruktion überzeugt durch die gegenüber herkömmlichem Bonnell-Federkern erhöhte Federanzahl mit Punktelastizität und sehr guter Körper-Unterstützung. Geringes Gewicht für ideale Handhabung. Oberseite: Auflage reine Schurwolle. Unterseite: Auflage reine Baumwolle. Drell aus 68% Baumwolle, 32% Polypropylen. **Härtegrad II:** bis ca. 80 kg Körpergewicht. **Härtegrad III:** über ca. 80 bis 95 kg Körpergewicht. **Härtegrad IV:** über ca. 95 kg Körpergewicht. **Gesamthöhe ca.:** 21 cm. **Lieferung ins Haus.**

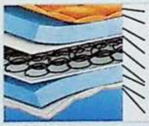

Härtegrad	Für Bett ca. cm 80x190	80x200	90x190	90x200	100x200	140x200
H II	20 98 916 **149,-**	52 13 907 **169,95**	97 51 463 **179,95**	63 13 342 **185,95**	49 43 311 **199,95**	42 16 616 **279,95**
H III	46 74 808 **179,95**	20 53 162 **195,95**	49 13 626 **205,95**	94 25 284 **209,95**	99 87 846 **225,95**	62 22 255 **329,95**
H IV	05 92 821 **189,95**	01 75 833 **215,95**	89 35 539 **229,95**	16 28 556 **239,95**	19 26 655 **249,95**	42 57 969 **359,95**

Die richtige Matratze für Ihr Doppelbett:

Für ein Doppelbett ab 160 bis 200 cm Breite benötigen Sie zwei Rahmen und Matratzen. Die richtige Größe der Rahmen und Matratzen läßt sich ganz einfach ermitteln. **Beispiel:** Für ein Doppelbett mit 200x200 cm Innenmaß (=Liegefläche) bestellen Sie bitte je 2 Rahmen und Matratzen „für Bett ca. 100x200 cm".

(3) ab **89,-**

Bonnell-Federkern
- **Auch in vielen Sondergrößen**

Beidseitig Auflagen: Schurwolle

Angebote 3-5

TEXTILES VERTRAUEN
Schadstoffgeprüfte Textilien
nach Öko-Tex Standard 100
Prüf-Nr. 43 005 ÖTI Wien

(4) ab **99,-**

Bonnell-Federkern
- **Eine Seite Lammflor**
- **Auch mit 5-Zonen-Bonnell-Federkern lieferbar**

Beidseitig Auflagen: Schurwolle — Unterseite Auflage: Rosshaar

Sommerseite

(5) ab **149,-**

Cosisoft-Federkern
- **Erhöhte Anzahl an Federn für sehr gute punktuelle Körperanpassung**
- **Auch in Härtegrad IV**

Oberseite Auflage: Schurwolle — Unterseite Auflage: Baumwolle

Flächen-elastizität

Punktelastizität

SchlafGut

① bisher ab ~~319,-~~
ab 159,-
Tonnen-Taschenfederkern
● Hohe Punktelastizität

Wir feiern 50 Jahre Möbel | Für Sie um 50% reduziert

Oberseite Auflage: Schafwolle | Unterseite Auflage: Baumwolle

② bisher ab ~~199,-~~
ab 179,-
Mehrzonen-Tonnen-Taschenfederkern

Wir feiern 50 Jahre Möbel | Für Sie um 20,- reduziert

Oberseite Auflage: WOLLSIEGEL-QUALITÄT REINE SCHURWOLLE | Oberseite Auflage: Kamelhaar | Unterseite Auflage: Seide | Unterseite Auflage: Schurwolle

② **5-Zonen-Ausführung**
für sehr gute ergonomische Anpassung

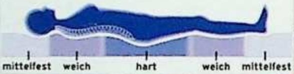

③ bisher ab ~~299,-~~
ab 199,-
7-Zonen-Tonnen-Taschenfederkern

Wir feiern 50 Jahre Möbel | Für Sie um 100,- reduziert

Oberseite Auflage: WOLLSIEGEL-QUALITÄT REINE SCHURWOLLE | Unterseite Auflage: Schurwolle

③ **7-Zonen-Komfortausführung**
für optimale ergonomische Anpassung

Zu Ang. 1-6 empfehlen wir folgende Rahmen: S. 998, Ang. 2, 3, 5-7

Angebot ②, ③ + ⑤ TEXTILES VERTRAUEN Schadstoffgeprüfte Textilien nach Öko-Tex Standard 100 Prüf-Nr. 43 005 ÖTI Wien

① (In 1 Woche) **Die SCHLAF-GUT Tonnen-Taschenfederkern-Matratze** besteht aus mehreren hundert Federn, die aufwändig in Taschen verpackt und daher geräuschlos sind. Der Tonnen-Taschenfederkern unterstützt die Wirbelsäule und schmiegt sich Punkt für Punkt dem Körper an. Oberseite mit Auflage aus reiner Schafwolle. Unterseite mit Auflage aus reiner Baumwolle. Mit praktischen Griff-Laschen. Drell aus 72% Viskose, 28% Polypropylen.

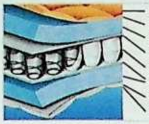

Gesamthöhe ca. 18 cm. **Härtegrad II:** bis ca. 80 kg Körpergewicht. **Härtegrad III:** über ca. 80 kg Körpergewicht. **Lieferung ins Haus.**

Härtegrad	Für Bett ca. cm 80x190	80x200	90x190	90x200	100x200	140x200
H II	23 97 068	39 38 970	52 42 422	37 06 685	11 20 771	42 86 262
bisher	~~319,-~~	~~319,95~~	~~339,95~~	~~359,95~~	~~399,95~~	~~719,95~~
jetzt	**159,-**	**159,95**	**169,95**	**179,95**	**199,95**	**359,95**
H III	48 19 209	43 53 416	49 74 633	36 25 276	03 09 236	59 40 205
bisher	~~359,95~~	~~379,95~~	~~399,95~~	~~439,95~~	~~459,95~~	~~799,95~~
jetzt	**179,95**	**189,95**	**199,95**	**219,95**	**229,95**	**399,95**

② (In 1 Woche) **SCHLAF-GUT Mehrzonen-Tonnen-Taschenfederkern-Matratze.** Der Komfort dieser Matratze besteht in der unterschiedlichen Flexibilität der einzelnen Zonen. Der Kern besteht aus mehreren hundert einzeln in Taschen verpackten Federn. Die Matratze schmiegt sich Punkt für Punkt dem Köper an und garantiert eine ideale Unterstützung der Wirbelsäule. Oberseite mit Auflagen aus reiner Schurwolle in WOLLSIEGEL-Qualität und reinem Kamelhaar. Unterseite mit Auflagen aus reiner Schurwolle und reiner Seide. Drell aus 69% Viskose, 31% Polypropylen. **Gesamthöhe ca.:** 22 cm. **Lieferung ins Haus.**

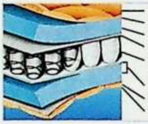

Für Bett ca. cm 80x190	80x200	90x190	90x200	100x200	120x200	140x200
Spezial-Ausführung: Für Personen bis ca. 80 kg Körpergewicht, die einen etwas weicheren Liegekomfort wünschen						
25 75 763	20 73 276	39 90 027	94 24 439	69 94 603	32 27 728	86 08 864
~~199,-~~ **179,-**	~~239,95~~ **219,-**	**259,95**	**279,95**	**299,95**	**379,95**	**399,95**
Normal-Ausführung Härtegrad II: bis ca. 80 kg Körpergewicht						
59 64 922	00 60 812	52 55 057	75 26 491	99 73 640	32 00 377	22 37 467
259,95	**275,95**	**289,95**	**315,95**	**329,95**	**409,-**	**429,-**
Normal-Ausführung Härtegrad III: über ca. 80 kg Körpergewicht						
17 31 554	80 03 704	49 75 764	81 33 236	75 92 384	22 09 014	36 93 690
279,95	**309,95**	**325,95**	**349,95**	**369,95**	**429,-**	**449,-**

③ (In 1 Woche) **SCHLAF-GUT 7-Zonen-Tonnen-Taschenfederkern-Matratze.** Oberseite mit Auflage aus reiner Schurwolle in WOLLSIEGEL-Qualität. Unterseite mit Auflage aus reiner Schurwolle für ein angenehmes Schlafklima. Der besondere Komfort dieser 7-Zonen-Matratze besteht in der unterschiedlichen Flexibilität der einzelnen Zonen. Dieser neuartige 7-Zonen-Kern zeichnet sich darüberhinaus durch eine spezielle Stützzone im Lendenwirbelbereich aus. Die Matratze besteht aus einer extra hohen Anzahl an Federn, die aufwändig in Taschen verpackt und daher geräuschlos sind. Die Matratze ist enorm punktelastisch, d.h. es gibt nur die Feder nach, die unmittelbar belastet wird. Dadurch ist eine optimale ergonomische Anpassung und Unterstützung des gesamten Körpers gewährleistet. Hochwertiger Drell aus 48% Polyester, 26% Viskose und 26% Polypropylen.

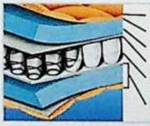

Härtegrad II: bis ca. 80 kg Körpergewicht. **Härtegrad III:** über ca. 80 kg Körpergewicht. **Gesamthöhe ca.:** 20 cm. **Lieferung ins Haus.**

Härtegrad	Für Bett ca. cm 80x190	80x200	90x190	90x200	100x200	140x200
H II	55 09 592	25 67 161	90 79 952	02 69 362	04 58 945	94 88 394
bisher	~~299,-~~	~~329,95~~	~~349,95~~	~~379,95~~	~~399,95~~	~~499,95~~
jetzt	**199,-**	**229,95**	**249,95**	**279,95**	**299,95**	**399,95**
H III	89 57 800	77 22 532	78 33 649	16 58 908	29 77 391	26 24 031
bisher	~~329,95~~	~~359,95~~	~~379,95~~	~~409,95~~	~~429,95~~	~~529,-~~
jetzt	**229,95**	**259,95**	**279,95**	**309,95**	**329,95**	**429,-**

Bei allen Matratzen dieser Doppelseite ist der Drell schadstoffgeprüft.

(In 1 Woche) Lieferung meist in einer Woche. Lieferung gegen Aufpreis. Info siehe Serviceteil.
Bestellung über 0180 - 53 100 (€ 0,12/Min. aus dem Festnetz der T-Com) oder www.quelle.de und überall bei QUELLE.

④ in 1 Woche B **SCHLAF-GUT Matratze mit 7-Zonen-Micro-Taschenfederkern und Microflex-Massage-Polster auf beiden Seiten.** Das spezielle Microflex-Massagepolster wirkt bei jeder Bewegung im Schlaf ganz sanft massierend und fördert dadurch die Entspannung. Der Micro-Taschenfederkern besteht schon bei Größe 100x200 cm aus über 1000 Federn und passt sich mit seinen unterschiedlichen Liegezonen supersanft an die verschiedenen Körperpartien an. Die Federn sind aufwändig in Taschen verpackt. Auf der einen Seite Auflage aus reiner Schurwolle in WOLLSIEGEL-Qualität, auf der anderen Seite Auflage aus reiner Baumwolle. Drell aus 72% Viskose und 28% Polypropylen. **Gesamthöhe ca.:** 22 cm. **Härtegrad II:** bis ca. 80 kg Körpergewicht. **Härtegrad III:** über ca. 80 kg Körpergewicht. **Lieferung ins Haus.**

Für Bett ca. cm	80x190	80x200	90x190	90x200	100x200
Härtegrad II	27 01 489 ~~279.-~~ 259,-	38 78 235 ~~299,95~~ 289,95	98 58 162 309,95	28 05 572 329,95	68 85 013 359,95
Härtegrad III	18 50 729 309,95	59 98 110 339,95	08 21 315 349,95	76 55 826 379,95	88 94 108 389,95

⑤ in 1 Woche B **SCHLAF-GUT Mehrzonen-Tonnen-Taschenfederkern-Matratze.** Der besondere Komfort dieser Matratze besteht in der unterschiedlichen Flexibilität der einzelnen Zonen, die eine ideale Unterstützung des gesamten Körpers garantieren. Der Kern besteht aus mehreren hundert Federn, die aufwändig in Taschen verpackt sind, und überzeugt durch hervorragende Punktelastizität. Beidseitig hochwertige Auflagen aus reiner Schurwolle in WOLLSIEGEL-Qualität. Drell aus 68% Baumwolle, 32% Polypropylen. **Härtegrad II:** bis ca. 80 kg Körpergewicht. **Härtegrad III:** über ca. 80 bis 95 kg Körpergewicht. **Härtegrad IV:** über ca. 95 kg Körpergewicht. **Gesamthöhe ca.:** 21 cm. **Lieferung ins Haus.**

GRATIS: zu jeder Matratze, Ang. 5 erhalten Sie einen Matratzenschoner in der jeweiligen Größe. Material: 40% Baumwolle, 40% Polyester, 20% sonstige Fasern.

Für Bett ca. cm	80x190	80x200	90x190	90x200	100x200
Härtegrad II	86 77 738 ~~299.-~~ 279,-	62 82 896 ~~319,95~~ 309,95	22 38 415 329,95	03 21 070 345,95	90 14 537 359,95
Härtegrad III	27 60 281 329,95	64 31 351 349,95	09 09 009 359,95	15 36 236 375,95	38 19 670 389,95
Härtegrad IV	25 87 598 349,95	57 87 978 359,95	29 39 824 385,95	78 23 695 395,95	79 21 126 399,95

④ **bisher ab ~~279,-~~**

ab 259,-

7-Zonen-Micro-Taschenfederkern mit 1000 Federn*

- **Mit Microflex-Massagepolster**

* bei der Größe von 100x200 cm

Wir feiern 50 Jahre Möbel – Für Sie um 20,- reduziert

④ **Massagepolster & 7-Zonen-Komfort** für optimale Ergonomie und Entspannung

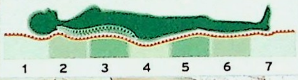

Oberseite Auflage: WOLLSIEGEL-QUALITÄT REINE SCHURWOLLE

Unterseite Auflage: Baumwolle

⑤ **bisher ab ~~299,-~~**

ab 279,-

Mehrzonen-Tonnen-Taschenfederkern

- **Auch in Härtegrad IV**

Wir feiern 50 Jahre Möbel – Für Sie um 20,- reduziert

⑤ **5-Zonen-Ausführung** für sehr gute ergonomische Anpassung

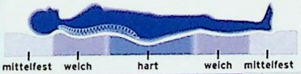

Beidseitig Auflage: WOLLSIEGEL-QUALITÄT REINE SCHURWOLLE

Die Neuheit bei QUELLE: die individuell einstellbare Matratze

Die Härte dieser Matratze können Sie ganz nach Ihrem Empfinden verändern - einfach im Handumdrehen!

⑥ in 1 Woche B **SCHLAF-GUT 7-Zonen-Kaltschaum-Matratze.** Diese Matratze ermöglicht es Ihnen durch 7 in den Schaumkern integrierte Kunststoff-Elemente (hinter seitl. Reißverschluss) im Mittelbereich die Weichheit, bzw. Härte Ihrer Matratze selbst ganz einfach einzustellen und jederzeit wieder zu ändern. Durch Drehen bzw. Entfernen der Kunststoff-Elemente finden auch Sie garantiert Ihren bevorzugten Härtegrad. Die 7-Zonen-Schlaf-Technologie dieses Kaltschaumkerns bietet darüberhinaus optimale Druckentlastung, sorgt für hervorragende punktuelle Körperunterstützung und passt sich ideal an die unterschiedlichen Körperpartien an. Oberseite mit Auflage aus reiner Schurwolle, Unterseite mit Auflage aus reiner Baumwolle für ein angenehmes Schlafklima zu jeder Jahreszeit. Mit hochwertigem Drell aus 72% Viskose und 28% Polypropylen. **Gesamthöhe ca.** 18 cm. **Lieferung ins Haus.**

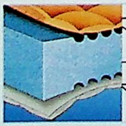

Für Bett ca. cm	80x190	80x200	90x190	90x200	100x200	140x200
	45 41 048 249,-	67 63 057 279,-	80 53 925 299,-	76 31 813 309,-	39 97 754 339,-	76 23 039 549,-

Härteverstellbarer Kaltschaumkern:

⑥ **ab 249,-**

7-Zonen-Kaltschaumkern

- **Mit härteverstellbarem Kern**

Oberseite Auflage: Schurwolle

Unterseite Auflage: Baumwolle

⑥ **7-Zonen-Komfortausführung** für optimale ergonomische Anpassung

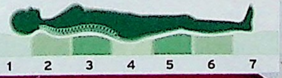

Schlaf Gut

① ab **119,-**

Polyätherschaumkern

- **Auch in Spezial-Ausführung und Überlänge 220 cm**

Oberseite Auflage: WOLLSIEGEL-QUALITÄT REINE SCHURWOLLE
Unterseite Auflage: Schurwolle

ÖKO-TEST RICHTIG GUT LEBEN
SCHLAF GUT Orthomed
gut
Ratgeber Bauen, Wohnen & Renovieren 5/2003*

*Getestet wurde Größe 100x200 cm unter f.a.n. Ortho-med® in Normal-Ausführung

② **bisher ab ~~199,-~~**

ab **129,-**

Mehrzonen-Latex-Kern

Wir feiern 50 Jahre Möbel – Für Sie um 70,- reduziert

Oberseite Auflage: WOLLSIEGEL-QUALITÄT REINE SCHURWOLLE
Unterseite Auflage: Baumwolle

Mehrzonen-Ausführung

③ **bisher ab ~~199,-~~**

ab **149,-**

Mehrzonen-Kaltschaumkern

- **Beidseitig versteppt mit Klimafaser**
- **Auch in Härtegrad IV**

Wir feiern 50 Jahre Möbel – Für Sie um 50,- reduziert

60° | Bezug abnehmbar | Für Allergiker geeignet

Mehrzonen-Ausführung

③ Bezug abnehmbar und waschbar

SchlafGut

Alle Matratzen dieser Doppelseite zeichnen sich durch **Punktelastizität** aus, d.h. sie geben nur an der Stelle nach, an der sie belastet werden. So entsteht ein besonders hoher Liegekomfort.

① (in 1 Woche) (B) **SCHLAF-GUT Polyätherschaum-Matratze.** Orthomed®-Matratze mit hochwertigem Bezug und guter Polsterung fürs angenehme Schlafklima. Hohe Punktelastizität. Dank guter Biegsamkeit sehr gut für verstellbare Lattenroste geeignet. Geringes Gewicht, daher optimale Handhabung. Oberseite: reine Schurwolle in WOLLSIEGEL-Qualität. Unterseite: reine Schurwolle. Drell reine Baumwolle. **Gesamthöhe ca.:** 16 cm. **Lieferung ins Haus.**

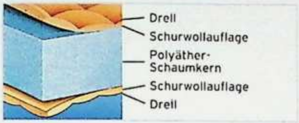

Für Bett ca. cm 80x190	80x200	90x190	90x200	100x200	Extralang! 100x220	140x200
Normal-Ausführung						
23 63 056	95 60 361	74 05 421	93 53 147	55 71 809	12 81 999	40 74 529
119,-	**145,95**	**155,95**	**169,95**	**185,95**	**229,95**	**255,95**
Spezial-Ausführung für etwas weicheren Liegekomfort						
15 18 033	95 46 598	11 40 571	63 53 802	36 25 705	41 70 789	01 55 848
129,95	**145,95**	**155,95**	**169,95**	**185,95**	**229,95**	**255,95**

② (in 1 Woche) (B) **SCHLAF-GUT Mehrzonen-Latex-Matratze.** Der Komfort dieser Matratze besteht in der unterschiedlichen Flexibilität der einzelnen Zonen. Auflagen: Oberseite reine Schurwolle in WOLLSIEGEL-Qualität, Unterseite reine Baumwolle. Drell aus 70% Viskose und 30% Polypropylen. Der Latexkern mit seinen Hohlkammern stützt den Körper in jeder Lage gleichmäßig und entspannt so Bandscheiben und Rückenmuskulatur. **Gesamthöhe ca.** 15 cm. **Lieferung ins Haus.**

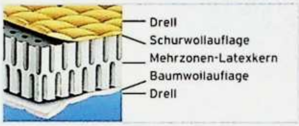

Für Bett ca. cm 80x190	80x200	90x190	90x200	100x200	140x200
86 63 797	73 68 858	17 92 709	07 97 020	29 37 331	11 21 396
~~199,-~~	~~259,95~~	~~299,95~~	~~319,95~~	~~329,95~~	~~439,95~~
129,-	**189,95**	**229,95**	**249,95**	**259,95**	**369,95**

②+③ Der Komfort dieser Matratzen besteht in der unterschiedlichen Flexibilität der einzelnen Zonen

Mehrzonen-Ausführung für sehr gute ergonomische Anpassung

③ (in 1 Woche) (B) **SCHLAF-GUT Mehrzonen-Kaltschaum-Matratze** mit abnehmbarem, bis 60°C waschbarem Doppeljersey-Bezug aus 49% Baumwolle, 30% Polyamid, 21% Polyester. Der Bezug ist besonders atmungsaktiv und fördert dadurch ein gesundes Schlafklima. Beidseitig versteppt mit hygienischer, temperaturausgleichender Klimafaser aus 100% Polyester. Die Mehrzonen-Schlaf-Technologie des Kaltschaumkerns mit soften Schulter-Komfortzonen und verstärktem Mittelbereich bietet optimale Druckentlastung in jeder Schlafposition. Sie sorgt dadurch für hervorragende punktuelle Körperunterstützung und angenehmen Liegekomfort. Auch für Allergiker geeignet. **Gesamthöhe** ca. 16 cm. **Härtegrad II:** bis ca. 80 kg Körpergewicht. **Härtegrad III:** ca. 80 bis 95 kg Körpergewicht. **Härtegrad IV:** über ca. 95 kg Körpergewicht. **Lieferung ins Haus.**

Härtegrad	Für Bett ca. cm 80x190	80x200	90x190	90x200	100x200	140x200
H II	45 36 847	78 98 998	49 22 207	76 68 847	09 89 991	48 11 405
bisher	~~199,-~~	~~229,95~~	~~249,95~~	~~269,95~~	~~289,95~~	~~399,95~~
jetzt	**149,-**	**179,95**	**199,95**	**219,95**	**239,95**	**349,95**
H III	96 42 113	36 91 450	03 96 753	18 22 521	73 20 846	11 93 190
bisher	~~219,95~~	~~249,95~~	~~269,95~~	~~289,95~~	~~309,95~~	~~419,95~~
jetzt	**169,95**	**199,95**	**219,95**	**239,95**	**259,95**	**369,95**
H IV	27 98 603	67 66 395	26 33 778	48 11 479	27 27 005	91 68 325
bisher	~~239,95~~	~~269,95~~	~~289,95~~	~~309,95~~	~~329,95~~	~~439,95~~
jetzt	**189,95**	**219,95**	**239,95**	**259,95**	**279,95**	**389,95**

Bei allen Matratzen dieser Doppelseite ist der Drell schadstoffgeprüft.

(in 1 Woche) Lieferung meist in einer Woche. (B) Lieferung gegen Aufpreis. Info siehe Serviceteil.
Bestellung über 0180 - 53 100 (€ 0,12/Min. aus dem Festnetz der T-Com) oder www.quelle.de und überall bei QUELLE.

Vertrauen Sie auf geprüfte Qualität: Angebot 1, 3, 4 + 6

TEXTILES VERTRAUEN
Schadstoffgeprüfte Textilien
nach Öko-Tex Standard 100
Prüf-Nr. 43 005 ÖTI Wien

④-⑥ Mehrzonen-Ausführung für sehr gute ergonomische Anpassung

Der Komfort dieser Matratzen besteht in der unterschiedlichen Flexibilität der einzelnen Zonen

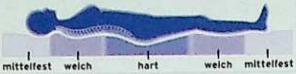

④ in 1 Woche B **SCHLAF-GUT Mehrzonen-Latex-Matratze.** Oberseite mit Auflage aus reiner Schurwolle in WOLLSIEGEL-Qualität. Unterseite mit Auflage aus reiner Schurwolle. Der besondere Komfort dieses Mehrzonen-Latexkerns besteht in der unterschiedlichen Flexibilität der einzelnen Zonen. Der punktelastische Latexkern mit seinen Hohlkammern stützt den Körper in jeder Lage gleichmäßig und entspannt so Bandscheiben und Rückenmuskulatur. Drell aus 70% Viskose, 30% Polypropylen. **Härtegrad II:** bis ca. 80 kg Körpergewicht. **Härtegrad III:** ca. 80 bis 95 kg Körpergewicht. **Härtegrad IV:** über ca. 95 kg Körpergewicht. **Gesamthöhe ca.** 15 cm. **Lieferung ins Haus.**

Härtegrad	Für Bett ca. cm 80x190	80x200	90x190	90x200	100x200	140x200
H II	96 03 693	30 89 118	27 14 597	32 35 599	12 85 151	95 38 858
	~~199,-~~ 189,-	235,95	249,95	275,95	299,95	429,-
H III	41 43 352	93 52 657	12 52 623	90 69 255	65 29 584	47 51 638
	259,95	289,95	305,95	325,95	349,95	489,-
H IV	85 39 004	75 52 725	64 81 902	34 01 747	75 22 846	50 08 389
	299,95	329,95	349,95	369,95	389,95	529,-

⑤ in 1 Woche B **SCHLAF-GUT Mehrzonen-Latex-Matratze.** Der Komfort dieser Matratze besteht in der unterschiedlichen Flexibilität der einzelnen Zonen. Auflagen: Oberseite reine Schurwolle. Unterseite reine Baumwolle. Mit abnehmbarem, reinigungsfähigem Stretchbezug aus 75% Baumwolle, 25% Polyester. Der Latexkern mit seinen Hohlkammern stützt den Körper in jeder Lage gleichmäßig und entspannt so Bandscheiben und Rückenmuskulatur. **Gesamthöhe ca.** 15 cm. **Lieferung ins Haus.**

Für Bett ca. cm 80x190	80x200	90x190	90x200	100x200	140x200
17 25 347	45 33 970	59 69 240	36 43 352	43 73 348	98 60 567
199,-	215,95	235,95	249,95	259,95	379,95

⑥ in 1 Woche B **SCHLAF-GUT Mehrzonen-Latex-Matratze** mit hochwertigem, hautfreundlichem Drell aus reiner Baumwolle. Oberseite mit Auflage aus reiner Schurwolle in WOLLSIEGEL-Qualität. Unterseite mit Auflage aus reiner Schurwolle. Der Komfort dieses Mehrzonen-Latexkerns besteht in der unterschiedlichen Flexibilität der einzelnen Zonen. Der Latexkern mit seinen Hohlkammern stützt den Körper in jeder Lage gleichmäßig und entspannt dadurch Bandscheiben und Rückenmuskulatur. **Gesamthöhe ca.:** 15 cm. **Lieferung ins Haus.**

Für Bett ca. cm 80x190	80x200	90x190	90x200	100x200	Extralang! 100x220	140x200
Härtegrad II bis ca. 80 kg Körpergewicht						
81 03 401	22 20 298	06 95 556	32 63 739	74 14 178	66 22 470	33 48 212
229,-	259,95	269,95	295,95	319,95	369,95	449,-
Härtegrad III ca. 80 bis 95 kg Körpergewicht						
52 44 634	07 67 552	97 10 479	10 87 172	00 21 072	74 61 235	99 82 064
285,95	305,95	325,95	345,95	365,95	419,-	469,-
Härtegrad IV über ca. 95 kg Körpergewicht						
45 01 688	55 11 411	98 78 008	48 63 474	25 95 875	41 24 009	59 54 985
329,95	349,95	369,95	389,95	409,-	469,-	549,-

④ bisher ab ~~199,-~~

ab 189,-

Mehrzonen-Latexkern
- **Auch in Härtegrad IV**

Wir feiern 50 Jahre Möbel – Für Sie um 10,- reduziert

Oberseite Auflage: WOLLSIEGEL-QUALITÄT REINE SCHURWOLLE – Unterseite Auflage: Schurwolle

Mehrzonen-Ausführung

STIFTUNG WARENTEST
GUT
Im Test: 17 Matratzen
test 01/2001*
www.test.de

* Getestet wurde Härtegrad II, Größe 90x200 cm unter f.a.n. „Princess".

⑤ ab 199,-

Mehrzonen-Latex-Kern
- **Bezug abnehmbar und reinigungsfähig**

Oberseite Auflage: Schurwolle – Unterseite Auflage: Baumwolle – Bezug abnehmbar

Mehrzonen-Ausführung

STIFTUNG WARENTEST
GUT
Im Test: 17 Matratzen
test 01/2001*
www.test.de

* Getestet wurde Größe 90x200 cm unter Quelle-Best.-Nr. 45 81 775

⑥ ab 229,-

Mehrzonen-Latexkern
- **Auch in Härtegrad IV und Überlänge 220 cm**

Oberseite Auflage: WOLLSIEGEL-QUALITÄT REINE SCHURWOLLE – Unterseite Auflage: Schurwolle

Mehrzonen-Ausführung

ÖKO-TEST
RICHTIG GUT LEBEN
Stiftlatex-Matratze
sehr gut
Ratgeber Bauen, Wohnen & Renovieren 5/2003*

*Getestet unter f.a.n. „Princess"

Rahmenempfehlung: Zu Ang. 2-6 empfehlen wir folgende Rahmen: Seite 998, Ang. 2, 3, 5-7

Schlaf Gut

① (in 1 Woche) B **SCHLAF-GUT Spar-Set** in Härtegrad II oder III: Bonnell-Federkernmatratze (Angebot 2) + Matratzenschoner (Angebot 3) + Holzrahmen (Angebot 4). **Härtegrad II:** für Personen bis ca. 80 kg Körpergewicht. **Härtegrad III:** für Personen über ca. 80 kg Körpergewicht. **Lieferung ins Haus.**

Härte-grad	Für Bett ca. cm 80x190	80x200	90x190	90x200	100x200	140x200
H II	41 75 314	88 53 229	36 08 831	45 28 844	66 41 824	80 35 265
	159,-	**169,95**	**179,95**	**199,95**	**209,95**	**349,95**
H III	23 54 600	25 17 828	27 92 255	38 85 556	92 07 193	99 46 204
	209,95	**219,95**	**229,95**	**249,95**	**259,95**	**399,95**

② (in 1 Woche) B **SCHLAF-GUT Bonnell-Federkernmatratze.** Oberseite mit Auflage aus reiner Schurwolle in WOLLSIEGEL-Qualität. Unterseite mit Auflage aus reiner Schurwolle. Drell aus 70% Baumwolle und 30% Polypropylen. **Gesamthöhe ca.:** 17 cm. **Lieferung ins Haus.**

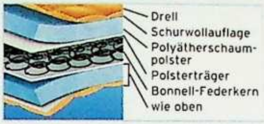

Für Bett ca. cm	80x190	80x200	90x190	90x200	100x200	140x200
	02 16 114	92 92 378	92 59 963	68 35 655	78 68 617	83 64 693
	110,95	**120,95**	**130,95**	**150,95**	**160,95**	**249,95**

③ (in 1 Woche) **SCHLAF-GUT Matratzenschoner** aus 40% Wolle, 40% Polyester und 20% sonstigen Fasern. **Lieferung ins Haus.**

Für Bett ca. cm	80x190	80x200	90x190	90x200	100x200	140x200
	21 74 079	30 91 648	89 00 693	20 83 212	01 71 514	29 63 354
	14,95	**14,95**	**14,95**	**14,95**	**14,95**	**19,95**

④ (in 1 Woche) **SCHLAF-GUT Holzrahmen,** stabile Ausführung. Federholzleisten in beweglichen Kappen. **Gesamthöhe ca.:** 6,5 cm. Kopfteil verstellbar. **Lieferung ins Haus.**

Für Bett ca. cm	80x190	80x200	90x190	90x200	100x200	140x200
	99 93 081	86 78 155	55 08 913	15 47 594	93 85 128	46 25 747
	65,95	**65,95**	**65,95**	**65,95**	**65,95**	**119,95**

Ein ganz neues Schlaf-Gefühl – extragünstig im Spar-Set!

⑤ (in 1 Woche) B **SCHLAF-GUT Spar-Set** in Härtegrad II, III oder IV: Tonnen-Taschenfederkern-Matratze (Angebot 6) + Matratzenschoner (Angebot 3) + Holzrahmen (Angebot 7). **Härtegrad II:** für Personen bis ca. 80 kg Körpergewicht. **Härtegrad III:** für Personen über ca. 80-95 kg Körpergewicht. **Härtegrad IV:** für Personen über ca. 95 kg Körpergewicht. **Lieferung ins Haus.**

Härte-grad	Für Bett ca. cm 80x190	80x200	90x190	90x200	100x200	140x200
H II	20 94 627	17 90 769	07 75 871	72 45 513	09 89 902	54 00 799
	259,-	**295,95**	**305,95**	**325,95**	**355,95**	**489,-**
H III	52 99 114	48 13 783	43 91 941	61 40 331	87 47 047	51 26 020
	305,95	**335,95**	**345,95**	**365,95**	**385,95**	**529,-**
H IV	83 22 758	78 94 225	55 76 908	02 27 032	04 26 822	65 92 811
	329,-	**359,-**	**379,-**	**399,-**	**419,-**	**559,-**

⑥ (in 1 Woche) B **SCHLAF-GUT Tonnen-Taschenfederkern-Matratze.** Oberseite mit Auflage aus reiner Schurwolle in WOLLSIEGEL-Qualität. Unterseite mit Auflage aus reiner Schurwolle. Der Tonnen-Taschenfederkern besteht aus mehreren hundert Federn, die in Taschen verpackt sind. Die Matratze ist enorm punktelastisch, d. h. es gibt nur die Feder nach, die unmittelbar belastet wird. Drell aus 49% Polyester, 26% Viskose und 25% Polypropylen. **Gesamthöhe ca.:** 21 cm. **Lieferung ins Haus.**

Für Bett ca. cm	80x190	80x200	90x190	90x200	100x200	140x200
	78 95 200	89 12 419	62 37 445	84 65 273	56 21 228	30 77 845
	188,95	**219,95**	**229,95**	**244,95**	**269,95**	**339,95**

⑦ (in 1 Woche) **SCHLAF-GUT Komfort-Holzrahmen aus stabilem Schichtholz.** Erhöhte Anzahl der Federholzleisten für eine bessere Körperanpassung. Mittelgurt. Härtegradeinstellung durch Doppelleisten in der Mitte. Kopf- und Fußteil sind mehrfach verstellbar. **Gesamthöhe ca.** 6.5 cm. **Lieferung ins Haus.**

Für Bett ca. cm	80x190	80x200	90x190	90x200	100x200	140x200
	15 08 119	58 92 137	79 63 506	34 63 472	30 29 632	88 11 490
	117,95	**122,95**	**122,95**	**127,95**	**132,95**	**199,95**

(in 1 Woche) Lieferung meist in einer Woche. B Lieferung gegen Aufpreis. Info siehe Serviceteil.
Bestellung über 0180 - 53 100 (€ 0,12/Min. aus dem Festnetz der T-Com) oder www.quelle.de und überall bei QUELLE.

Bei allen Matratzen dieser Doppelseite ist der Drell schadstoffgeprüft.

(8) in 1 Woche **SCHLAF-GUT Mehrzonen-Schlafsystem,** bestehend aus Mehrzonen-Tonnen-Taschenfederkern-Matratze. Angebot 9, perfekt abgestimmtem Qualitäts-Schichtholzrahmen mit Mehrzonen-Liegesystem, Angebot 10 und einem Matratzenschoner Angebot 11. **Härtegrad II:** für Personen bis ca. 80 kg Körpergewicht. **Härtegrad III:** für Personen über ca. 80-95 kg Körpergewicht. **Härtegrad IV:** über ca. 95 kg Körpergewicht. **Lieferung ins Haus.**

Härtegrad	Für Bett ca. cm 80x190	80x200	90x190	90x200	100x200	Extralang 100x**220**	140x200
H II	86 27 976	27 88 730	17 57 105	58 24 870	71 24 130	70 74 048	14 73 168
bisher	~~599,-~~	~~659,95~~	~~699,95~~	~~739,95~~	~~779,95~~	~~919,-~~	~~999,-~~
	299,-	**329,95**	**349,95**	**369,95**	**389,95**	**459,-**	**499,-**
H III	22 87 071	68 44 234	06 52 641	11 53 243	45 83 055	58 12 602	37 79 210
bisher	~~659,95~~	~~739,95~~	~~799,95~~	~~859,-~~	~~919,-~~	~~1019,-~~	~~1099,-~~
	329,95	**369,95**	**399,95**	**429,-**	**459,-**	**509,-**	**549,-**
H IV	83 02 527	70 25 727	98 01 996	56 21 881	89 96 300	44 39 032	70 19 240
bisher	~~719,95~~	~~799,95~~	~~859,-~~	~~899,-~~	~~959,-~~	~~1119,-~~	~~1199,-~~
	359,95	**399,95**	**429,-**	**449,-**	**479,-**	**559,-**	**599,-**

(9) in 1 Woche **SCHLAF-GUT Mehrzonen-Tonnen-Taschenfederkern-Matratze** mit hochwertigem Drell aus 70% Viskose und 30% Polypropylen. Der Komfort dieses Mehrzonen-Kerns besteht in der unterschiedlichen Flexibilität der einzelnen Zonen. In Kombination mit dem Mehrzonen-Rahmen (Ang. 10) entsteht eine Verbindung für perfekten Schlafkomfort. Die Matratze schmiegt sich Punkt für Punkt dem Körper an und garantiert eine ideale Unterstützung der Wirbelsäule. Oberseite mit Auflage aus reiner Schurwolle in WOLLSIEGEL-Qualität. Unterseite mit Auflage aus reiner Baumwolle für ein angenehmes Schlafklima zu jeder Jahreszeit. **Gesamthöhe ca.** 20 cm. **Härtegrad II:** für Personen bis ca. 80 kg Körpergewicht. **Härtegrad III:** für Personen über ca. 80-95 kg Körpergewicht. **Härtegrad IV:** über ca. 95 kg Körpergewicht. **Lieferung ins Haus.**

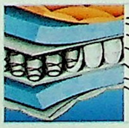

Fortsetzung Angebot 9

Härtegrad	Für Bett ca. cm 80x190	80x200	90x190	90x200	100x200	Extralang 100x**220**	140x200
H II	67 60 340	27 99 645	28 86 491	73 13 978	90 57 289	86 95 185	11 25 881
bisher	~~459,95~~	~~499,95~~	~~539,95~~	~~579,95~~	~~619,95~~	~~659,95~~	~~699,95~~
	229,95	**249,95**	**269,95**	**289,95**	**309,95**	**329,95**	**349,95**
H III	99 39 470	64 62 018	78 94 245	74 68 173	79 57 635	15 40 264	44 39 248
bisher	~~519,95~~	~~579,95~~	~~619,95~~	~~659,95~~	~~699,95~~	~~739,95~~	~~779,95~~
	259,95	**289,95**	**309,95**	**329,95**	**349,95**	**369,95**	**389,95**
H IV	17 45 533	28 36 354	25 48 173	96 79 073	70 54 459	76 45 458	62 83 072
bisher	~~559,95~~	~~619,95~~	~~659,95~~	~~699,95~~	~~739,95~~	~~799,95~~	~~839,-~~
	279,95	**309,95**	**329,95**	**349,95**	**369,95**	**399,95**	**419,-**

(10) in 1 Woche **SCHLAF-GUT Mehrzonen-Holzrahmen** aus mehrfach verleimtem Schichtholz. Der Rahmen garantiert eine sehr gute Körperanpassung, welche in Verbindung mit der Mehrzonen-Tonnen-Taschenfederkern-Matratze (Angebot 9) richtig zur Geltung kommt. Die Federholzleisten lagern in flexiblen Schwenkgelenken. Mit Schulter-Komfortzone, stabilisierendem Mittelgurt, Hüft- und Gesäßabsenkung. Individuelle Härtegradregulierung durch 5 Doppelleisten in der Mitte. Kopf- und Fußteil mehrfach verstellbar. **Gesamthöhe ca.** 7,0 cm. **Lieferung ins Haus.**

Für Bett ca. cm	80x190	80x200	90x190	90x200	100x200	100x**220**	140x200
	13 25 894	09 74 906	23 21 609	99 32 079	32 30 501	09 52 934	94 15 152
bisher	~~259,95~~	~~279,95~~	~~299,95~~	~~315,95~~	~~319,95~~	~~379,95~~	~~399,95~~
	129,95	**139,95**	**149,95**	**155,95**	**159,95**	**189,95**	**199,95**

(11) in 1 Woche **SCHLAF-GUT Matratzenschoner.** Zwischen Matratze und Holzrahmen gelegt, schützt er vor Abrieb. So bleibt der Drell auf beiden Seiten schön weich und glatt und Sie können die Matratze jederzeit wenden. Aus 40% Wolle, 40% Polyester und 20% sonstigen Fasern. **Lieferung ins Haus.**

Für Bett ca. cm	80x190	80x200	90x190	90x200	100x200	100x**220**	140x200
	87 47 379	67 60 398	35 25 218	37 51 503	17 23 359	95 22 858	20 82 466
	14,95	**14,95**	**14,95**	**14,95**	**14,95**	**17,95**	**19,95**

* QUELLE ist umsatzstärkster Anbieter für Möbel im deutschen Versandhandel

① (in 1 Woche) **SCHLAF-GUT 3-teiliges Matratzen-Set, bestehend aus: Mehrzonen-Latexmatratze, Matratzenschoner und Holzrahmen im Set. Matratze:** Oberseite mit Auflage aus reiner Schurwolle. Unterseite mit Auflage aus Thermofill (40% Wolle, 40% Polyester, 20% sonstige Fasern). Der Komfort dieses Mehrzonen-Latexkerns besteht in der unterschiedlichen Flexibilität der einzelnen Zonen. Der Latexkern mit seinen Hohlkammern stützt den Körper in jeder Lage gleichmäßig und entspannt Bandscheiben und Rückenmuskulatur. Drell aus 36% Viskose, 36% Polyester und 28% Polypropylen. **Höhe ca.** 15 cm. **Matratzenschoner:** aus 40% Wolle, 40% Polyester und 20% sonstige Fasern. **Holzrahmen:** aus stabilem Schichtholz. Kopf- und Fußteil mehrfach verstellbar. **Höhe ca.** 6,5 cm. **Härtegrad II:** bis ca. 80 kg Körpergewicht. **Härtegrad III:** über ca. 80 kg Körpergewicht. **Lieferung ins Haus.**

Härtegrad	Für Bett ca. cm 80x190	80x200	90x190	90x200	100x200	140x200
H II	12 21 420	02 69 080	47 30 714	37 38 371	43 54 260	93 86 721
bisher	~~399,-~~	~~499,95~~	~~594,95~~	~~639,95~~	~~699,95~~	~~1059,-~~
	199,-	**249,95**	**295,95**	**319,95**	**349,95**	**529,-**
H III	01 20 357	31 09 249	84 47 116	24 37 469	67 60 139	19 25 315
bisher	~~599,95~~	~~659,95~~	~~759,95~~	~~799,95~~	~~859,-~~	~~1159,-~~
	299,95	**329,95**	**379,95**	**399,95**	**429,-**	**579,-**

SCHLAF-GUT 3-teiliges Matratzen-Set wie oben, jedoch mit stabilem Mehrzonen-Holzrahmen aus mehrfach verleimtem Schichtholz. Der Rahmen garantiert durch die Mehrzonen-Bauweise eine bessere Körperanpassung und bildet mit der Mehrzonen-Latex-Matratze eine optimale Verbindung. Die Federholzleisten lagern in flexiblen Schwenkgelenken. Mit Schulter-Komfortzone, stabilisierendem Mittelgurt, Hüft- und Gesäßabsenkung. Individuelle Härtegradregulierung durch 5 Doppelleisten in der Mitte. Kopf- und Fußteil mehrfach verstellbar. **Gesamthöhe ca.** 7,0 cm. **Lieferung ins Haus.**

Härtegrad	Für Bett ca. cm 80x190	80x200	90x190	90x200	100x200	140x200
H II	02 45 770	88 74 561	94 04 042	69 68 248	68 06 401	27 51 484
bisher	~~519,95~~	~~599,95~~	~~699,95~~	~~759,95~~	~~799,95~~	~~1159,-~~
	259,-	**299,95**	**349,95**	**379,95**	**399,95**	**579,-**
H III	93 40 766	38 16 129	30 73 497	45 75 021	80 93 848	16 78 611
bisher	~~719,95~~	~~759,95~~	~~859,-~~	~~899,-~~	~~959,-~~	~~1259,-~~
	359,95	**379,95**	**429,-**	**449,-**	**479,-**	**629,-**

② (in 3 Wochen) **SCHLAF-GUT Holzrahmen mit Elektromotor.** Auf Knopfdruck bewegen sich Kopf- und Fußteil stufenlos und millimetergenau in jede gewünschte Stellung - gleichzeitig oder auch getrennt voneinander. Kopfteil mit integrierter Nackenstütze. Zehn Doppelleisten zur Härteregulierung bilden die Mittelzone. Mit einem Hochdruck-Schieber aus Polyäthylen lassen sie sich stufenlos auf den gewünschten Härtegrad einstellen. Kunststoff-Oberfläche. **Gesamthöhe ca.:** 10 cm. **Härtegrad II:** bis ca. 80 kg Körpergewicht. **Härtegrad III:** über ca. 80-95 kg Körpergewicht. **Härtegrad IV:** über ca. 95 kg Körpergewicht. Größe 120x200 cm für alle Härtgrade geeignet. **Lieferung ins Haus.**

Bitte beachten Sie: Für Motorrahmen sind nur Latex-, Kaltschaum- und Tonnen-Taschenfederkern-Matratzen geeignet.

Härtegrad	Für Bett ca. cm 80x190	80x200	90x190	90x200	100x200	120x200
H II	64 58 261	60 86 212	60 86 220	60 86 234	06 49 009	nicht
	189,-	**219,95**	**234,95**	**259,95**	**275,95**	lieferbar
H III	60 86 290	60 86 551	60 86 586	60 86 591	15 27 244	22 32 291
	229,95	**249,95**	**269,95**	**289,95**	**309,95**	**449,-**
H IV	60 86 906	60 87 153	60 87 166	14 59 792	64 58 008	nicht
	239,95	**259,95**	**279,95**	**299,95**	**329,95**	lieferbar

Bei Matratzen mit diesem Zeichen ist der Drell schadstoffgeprüft.

Angebote 2-7 mit hochwertiger Kunststoff-Oberfläche in Buche-Dekorfolie ummantelt

③ (in 1 Woche) **SCHLAF-GUT 5-Zonen-Komfort-Holzrahmen aus stabilem Schichtholz.** Der besondere Komfort dieses Holzrahmens besteht in der unterschiedlichen Flexibilität der einzelnen Zonen. Dank Schulter- und Beckenkomfortzone unterstützt der Rahmen den Körper optimal in jeder Lage. Die Federholzleisten sind in beweglichen Kappen gelagert. Die extra hohe Anzahl von Federholzleisten (42 Leisten bei Länge 200 cm) sorgen für ideale Körperanpassung. Härtegradeinstellung durch 9 Doppelleisten in der Mitte. **Gesamthöhe** ca. 9,0 cm. **Lieferung ins Haus.**
Kopf- und Fußteil mehrfach verstellbar.

Für Bett ca. cm	80x190	80x200	90x190	90x200	100x200
	15 60 522	15 17 722	19 91 466	30 54 537	82 11 075
	159,-	**159,95**	**159,95**	**159,95**	**159,95**

④ (in 1 Woche) **SCHLAF-GUT Holzrahmen** aus stabilem Schichtholz. mit 5fach verleimten Federholzleisten. Härtegradeinstellung durch 5 Doppelleisten in der Mitte. **Gesamthöhe** ca. 6,5 cm. **Lieferung ins Haus.**

Nicht verstellbar

Für Bett ca. cm	80x190	80x200	90x190	90x200	100x200
	35 51 088	90 93 523	95 61 068	19 40 941	45 22 723
bisher	~~49,-~~	~~52,95~~	~~59,95~~	~~65,95~~	~~70,95~~
jetzt	**39,-**	**42,95**	**49,95**	**55,95**	**60,95**

Für Bett ca. cm	100x**220**	140x200	140x**220**	**150**x200
	61 79 078	22 81 714	51 59 191	00 30 332
bisher	~~90,95~~	~~165,95~~	~~180,95~~	~~180,95~~
jetzt	**80,95**	**155,95**	**170,95**	**170,95**

Kopf- und Fußteil mehrfach verstellbar

Für Bett ca. cm	80x190	90x190	90x200	100x200	**110**x200	120x200
	14 40 642	49 22 156	42 44 394	08 52 909	44 89 526	70 91 755
	69,-	**80,95**	**85,95**	**90,95**	**109,95**	**119,95**

⑤ (in 1 Woche) **SCHLAF-GUT Holzrahmen** aus stabilem Schichtholz. Mit Schulter- und Becken-Komfortzone. Federholzleisten in beweglichen Kappen. Mittelgurt für mehr Stabilität. Individuelle Härtegradeinstellung durch 10 Doppelleisten in der Mitte. **Gesamthöhe** ca. 6,5 cm. **Härtegrad II:** bis ca. 80 kg Körpergewicht. **Härtegrad III:** über ca. 80-95 kg Körpergewicht. **Härtegrad IV:** über ca. 95 kg Körpergewicht. **Lieferung ins Haus.**
Kopfteil mehrfach verstellbar.

Für Bett ca. cm	80x190	80x200	90x190	90x200	100x200
Härtegrad II	09 07 891	34 75 006	62 83 095	13 29 302	31 76 214
	69,-	**79,95**	**85,95**	**85,95**	**85,95**
Härtegrad III	82 55 678	37 54 097	95 07 003	48 11 095	64 91 601
	99,95	**105,95**	**105,95**	**105,95**	**105,95**
Härtegrad IV	68 45 579	45 94 496	78 97 031	03 33 588	39 23 981
	109,95	**115,95**	**119,95**	**119,95**	**119,95**

⑥ (in 1 Woche) **SCHLAF-GUT Holzrahmen** aus stabilem Schichtholz. Mit Schulter- und Becken-Komfortzone. Federholzleisten in beweglichen Kappen. Mittelgurt für mehr Stabilität. Individuelle Härtegradeinstellung durch 10 Doppelleisten in der Mitte. **Gesamthöhe** ca. 6,5 cm. **Härtegrad II:** bis ca. 80 kg Körpergewicht. **Härtegrad III:** über ca. 80-95 kg Körpergewicht. **Härtegrad IV:** über ca. 95 kg Körpergewicht. **Lieferung ins Haus.**
Kopf- und Fußteil mehrfach verstellbar.

Härtegrad	Für Bett ca. cm 80x190	80x200	90x190	90x200	100x200	100x**220**
H II	61 75 438	27 49 487	07 92 848	51 37 494	35 66 725	38 86 521
	99,-	**119,95**	**129,95**	**135,95**	**135,95**	**145,95**
H III	78 96 916	93 86 827	15 40 161	75 07 914	83 32 196	85 97 732
	139,95	**145,95**	**145,95**	**145,95**	**145,95**	**155,95**
H IV	09 32 318	96 40 128	05 55 861	41 24 014	81 94 652	43 35 376
	149,95	**155,95**	**155,95**	**155,95**	**155,95**	**165,95**

⑦ (in 1 Woche) **SCHLAF-GUT Komfort-Holzrahmen** aus stabilem Schichtholz. Die Federholzleisten sind in elastischem Gummi gelagert und decken die ganze Bettbreite ab - dadurch liegen Sie noch komfortabler. Erhöhte Anzahl der Federholzleisten für eine bessere Körperanpassung. Mittelgurt für mehr Stabilität. Härtegradeinstellung durch 6 Doppelleisten in der Mitte. **Gesamthöhe** ca. 10,0 cm. **Lieferung ins Haus.**
Kopf- und Fußteil mehrfach verstellbar.

Für Bett ca. cm	80x190	90x190	80x200	90x200
	52 43 895	33 31 176	76 20 072	15 14 919
	~~149,-~~ **119,-**	~~155,95~~ **119,95**	~~155,95~~ **129,95**	~~159,95~~ **139,95**

Für Bett ca. cm	100x200	**110**x200	120x200	140x200
	82 39 232	14 43 590	61 37 336	26 76 903
	~~165,95~~ **149,95**	**199,95**	**209,95**	~~255,95~~ **249,95**

(in 1 Woche) (in 3 Wochen) Lieferung meist in 1 bzw. 3 Wochen. B Lieferung gegen Aufpreis. Info siehe Serviceteil. Bestellung über 0180 - 53 100 (€ 0,12/Min. aus dem Festnetz der T-Com) oder www.quelle.de und überall bei QUELLE.

* Angebot 7: Getestet wurde Größe 100x200 cm unter Matraflex Super Luxus 2000

Ihr neues Schreibtisch-Set: im Monat nur 17,80*

Einfach in 12 Raten mit
*RATENKAUF:
Monatliche Rate 17,80
Ratenkauf-Preis 213,57
Effektiver Jahreszins 13,12%. Info: Service-Seiten oder www.quelle.de

② 2-tlg. Schreibtisch-Set, bestehend aus Ang. 3 und 5
199,90*

Wir feiern 50 Jahre Möbel | Sie sparen 50,- im Set

① **299,90**
Komplette 4-tlg. Schreibtisch-Winkel-Kombination wie abgebildet

• Leder-bezogene Armlehnen

PREIS HIT
⑰ Bürosessel
ab **149,95**

- Sitz- und Rücken aus echtem Leder
- Komfortable Polsterung
- Auch mit Aluminium-Fußkreuz

erlefarben | rustikal | buchefarben | silber-/buchefb.

①-⑮ (in 3 Wochen) **WOHNSTIL Schreibzimmer-Programm.** Kunststoff-Oberfläche. Schreibtische Ang.1-4 mit gewölbter Holzwange, Metallkufen und Ausgleichsfüßen. Arbeitsplatten mit Melaminharzbeschichtung und gesofteter, extra dicker Kante.	1/ E **4-tlg. Schreibtisch-Set,** best. aus Ang. 3, 4,5 und einem passenden Eckverbindungselement. Stellmaß ca. cm:	2/ B **2-tlg. Schreibtisch-Set,** bestehend aus den Angeboten 3 und 5.	3/ B **Schreibtisch, breit.**	4/ **Schreibtisch, schmal.**	5/ **Rollcontainer,** 1 Auszug, 3 Schubkästen.	6/ **Regal,** 1 fester, 3 Einlegeböden. In Korpusfarbe.	7/ B **Schrank.** 2 Türen, 1 fester, 3 Einlegeböden.	8/ B **Schrank.** 2 Türen, 1 fester, 2 Einlegeböden, 4 Schubkästen.	9/ B **Schrank.** 1 fester, 2 Einlegeböden, 4 Schubkästen.	10/ **Regal.** 1 fester, 3 Einlegeböden. In Korpusfarbe.	11/ **Schrank.** 2 Türen, 3 Einlegeböden.	12/ **Regal** 2 Einlegeboden. In Korpusfarbe.	13/ **Schrank.** 2 Türen, 2 Einlegeböden,	14/ **Aufsatzschrank.** 1 Türe, 1 Einlegeboden	15/ **Aufsatzschrank.** 2 Türen, 1 Einlegeboden.
B/H/T ca.cm	220x180	160/72/80	160/72/80	100/72/60	44/56/56	74/188/40	74/188/40	74/188/40	74/188/40	39/188/40	39/188/40	74/115/40	74/115/40	39/51/40	74/51/40
rustikal	39 57 691	02 23 285	73 70 107	53 86 694	78 70 236	67 16 714	70 96 403	24 63 489	14 67 593	67 00 110	64 61 785	68 63 676	25 96 895	83 46 768	24 31 106
erlefarben	77 96 127	69 77 134	88 37 029	07 10 021	86 44 422	42 43 417	77 55 691	91 69 959	34 56 614	67 07 393	19 22 291	68 57 871	09 72 692	41 48 455	00 77 761
buchefarben	17 53 057	27 13 299	43 34 901	08 86 109	74 52 036	37 31 496	39 43 061	26 54 849	20 23 094	60 63 336	95 88 734	82 45 496	11 20 874	09 39 902	36 31 773
silber-/buchefb.	38 04 769	26 48 702	07 27 127	44 60 272	32 71 697	---	90 95 295	64 87 422	59 32 308	---	15 61 583	---	67 48 932	21 39 704	56 63 453
	299,90	**199,90**	**149,95**	**99,95**	**99,95**	**119,95**	**159,95**	**179,95**	**149,95**	**79,95**	**99,95**	**79,95**	**115,95**	**55,95**	**79,95**

(in 2 Wochen) (in 3 Wochen) Lieferung meist in 2 bzw. 3 Wochen. 48 Lieferung meist in 48 Stunden bei Bestellung über 0180 - 53 100 (€ 0,12/Min. aus dem Festnetz der T-Com) oder www.quelle.de und überall bei QUELLE. B E Lieferung gegen Aufpreis. Info siehe Serviceteil.

WO

(16) 48 **WOHNSTIL PC-Schreibtisch** mit Tastatur-Auszug. Kunststoff-Oberfläche. Rechts 3 Böden, links 1 Schubkasten. Innenmaße des Towerfachs ca. B/H/T 27/52/49 cm. **Gesamtmaß ca.:** B/H/T 134/118/55 cm. Schreibplattenhöhe 72 cm.

72 34 174	kieferfarben	**99,95**
80 71 956	buchefarben	**99,95**
30 47 737	rustikal	**99,95**
92 22 812	schwarz	**99,95**

(17) - (19) **WOHNSTIL Drehstühle.** Alle mit Gaslift-Sitzhöhenverstellung von ca. 42-55 cm (Ang. 17: 44-52 cm) und lastabhängig gebremsten Sicherheitsdoppelrollen. Rückenlehne in Höhe und Tiefe stufenlos verstellbar (außer Ang. 17). Kunststoff-Fußkreuz, bei Ang. 17 wahlweise auch mit Aluminium-Fußkreuz.

17/ in 2 Wochen **Komfortabler Chefsessel mit echtem Leder an Sitz und Rückenlehne.** · Aufwändig gesteppt und extra stark gepolstert · Besonders breiter Sitz (ca. 54 cm) und extra hohe Rückenlehne (ca. 70 cm) · Individuell auf das Körpergewicht einstellbare Wippmechanik · Lederbezogene Armlehnen. Rückseite Kunstleder. Sitztiefe ca. 46 cm.

89 91 163	Mit Kunststoff-Fußkreuz	**149,95**
13 02 152	Mit Aluminium-Fußkreuz	**179,95**

18/ 48 **Robuster Drehstuhl: gute Ausstattung - kleiner Preis** · Für ermüdungsfreies Sitzen: Sitz und Rückenlehnenpolster ergonomisch ausgeformt · Mittelhohe Rückenlehne (ca. 43 cm), in Höhe, Tiefe und Neigung stufenlos verstellbar · Auch mit Armlehnen. Bezug: 100% Polyester. **Maße ca.:** Sitzbreite 45 cm. Sitztiefe 44 cm. **Ohne Armlehnen.**

15 32 017	grau	**69,95**
15 32 617	blau	**69,95**
Mit Armlehnen		
15 32 414	grau	**89,95**
15 32 805	blau	**89,95**

19/ 48 **Drehstuhl – sehr günstiges Modell für Einsteiger.** · Muldensitz. Bezug: 100% Polyacryl. **Maße ca.:** Lehnenhöhe 32 cm. Sitzbreite 42 cm. Sitztiefe 38 cm.

06 15 154	anthrazit	**49,95**
71 99 397	blau gemustert	**49,95**
84 91 884	blau mit Motiv	**49,95**

(20) - (23) in 3 Wochen **WOHNSTIL Computer-Möbel.** Kunststoff-Oberfläche.

20/ **3-tlg. Spar-Set, 3-tlg.** bestehend aus den Angeboten 21-23.

42 11 529	erlefarben	**129,95**
52 76 602	rustikal	**129,95**
27 44 572	buchefarben	**129,95**
26 35 072	silberfarben	**129,95**

21/ **Wandregal, 3-teilig.** B/H/T ca. 65/27/18 cm.

08 95 307	erlefarben	**44,95**
84 43 826	rustikal	**44,95**
57 88 313	buchefarben	**44,95**
71 74 182	silberfarben	**44,95**

22/ **Computertisch** mit Tastaturauszug und Mausplatte. **B/H/T ca.** 114/72/55 cm.

09 16 125	erlefarben	**59,95**
58 65 718	rustikal	**59,95**
61 96 921	buchefarben	**59,95**
84 79 906	silberfarben	**59,95**

23/ **Rollcontainer.** B/H/T ca. 40/72/40 cm.

83 32 315	erlefarben	**45,95**
36 28 398	rustikal	**45,95**
80 80 469	buchefarben	**45,95**
03 69 245	silberfarben	**45,95**

Selbstaufbau: Gilt für alle Angebote dieser Doppelseite

- Ergonomische Rückenlehne mit Formpolster – in Höhe, Tiefe und Neigung stufenlos verstellbar
- Stufenlose Sitzhöhenverstellung mit TOPLIFT (TÜV-geprüft)
- Auch mit höhenverstellbaren Armlehnen
- Ergonomischer Bandscheibensitz

①+② (in 3 Wochen) **WOHNSTIL Eck-Computetisch und Eck-Wandregal.** Kunststoff-Oberfläche.

1/ **Komplett-Set: Eck-Computertisch mit Eck-Wandregal.** Links Tower-Stellfläche, nutzbarer Raum ca. B/H/T 28/84/48 cm, daneben 1 Auszug, nutzbarer Raum ca. 45/34/45 cm. Rechts 1 Schubkasten und 1 Tür, dahinter 1 Einlegeboden. **Gesamtmaß ca.:** H/T 72 bzw. 89/39 bzw.50 cm. Schenkellänge 125x100 cm. **3-tlg. Eck-Wandregal** wie in Ang. 2.

18 46 143	buchefarben	**149,95**
04 82 172	erlefarben	**149,95**
06 67 680	rustikal	**149,95**
80 24 070	silberfarben	**149,95**

2/ **3-tlg. Eck-Wandregal,** bestehend aus 2 Regalen, B/H/T ca. 70/35/18 cm, und 1 Eckteil. Schenkellänge ca. 106 x 106 cm.

81 93 876	buchefarben	**39,95**
56 99 120	erlefarben	**39,95**
51 58 617	rustikal	**39,95**
75 32 315	silberfarben	**39,95**

③ (in 2 Wochen) **Hartboden-Rollen.** WOHNSTIL Drehstühle werden mit Weichboden-Rollen geliefert und sind ideal für Teppichböden usw. geeignet. Für Hartböden (Fliesen, Stein, Parkett, Laminat usw.) sollten Sie Ihren Stuhl vorsorglich auf speziell dafür beschichtete Rollen umrüsten! Geeignet für alle Drehstühle auf den Seiten 1000-1007.

40 37 810	**17,95**

④ (in 3 Wochen) **Schreib-/Computertisch-Center.** Kunststoff-Oberfläche. Links 2 Schubkästen. Rechts hinter der Tür 1 Einlegeboden. Towerfach, B/H/T ca. 36/65/31 cm. CD-Halterung für 14 CDs. **Gesamtmaß ca.:** B/H/T 207/166/55 cm. Schreibplattenhöhe 74 cm.

65 88 110	buchefarben	**159,95**
91 07 133	rustikal	**159,95**
06 80 196	silber/anthrazit	**159,95**

⑤-⑦ **WOHNSTIL Drehstühle.** Gaslift-Sitzhöhenverstellung von ca. 42-55 cm. Lastabhängig gebremste Sicherheits-Doppelrollen. Sitzbreite

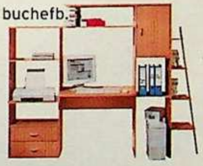

(in 2 Wochen) (in 3 Wochen) Lieferung meist in 2 bzw. 3 Wochen. 48 Lieferung meist in 48 Stunden bei Bestellung über 0180 - 53 100 (€ 0,12/Min. aus dem Festnetz der T-Com) oder www.quelle.de und überall bei QUELLE. Info siehe Serviceteil.

ca. 46 cm (Ang. 7: 42 cm). Sitztiefe ca. 46 cm (Ang. 7: 38 cm). Bezug: 100% Polyester.

5/ (in 2 Wochen) **Unterstützt Ihren Rücken ideal: Drehstuhl mit höhenverstellbaren Armlehnen.** • Ergonomischer Bandscheibensitz • Hohe Rückenlehne (ca. 52 cm) mit Formpolster zur Abstützung der Wirbelsäule • Rückenlehne in Neigung, Tiefe und Höhe stufenlos verstellbar. Bezug: 100% Polyester. **Maße ca.:** Sitzbreite 46 cm, Sitztiefe 46 cm.

31 08 252 ~~99,95~~ **79,95**

Ohne Armlehnen

25 46 707 **59,95**

6/ (in 2 Wochen) **Gute Ausstattung, kleiner Preis: Drehstuhl mit** Fußkreuz aus verchromtem Stahl.

67 02 604 mit Armlehnen **99,95**

54 98 367 ohne Armlehnen **79,95**

7/ (48) **Preisgünstiges Basis-Modell.** • Rückenlehne (ca. 32 cm) in Höhe und Tiefe stufenlos verstellbar. • Fußkreuz aus Kunststoff.

86 33 564 **39,95**

(19) (in 3 Wochen) **WOHNSTIL Schreib-/Computertisch.** Kunststoff-Oberfläche. Links 1 Schubkasten. Hinter der Tür 1 Einlegeboden. Rechts 1 Auszug, nutzbarer Raum ca. B/H/T 45/20/40 cm. Darunter Towerfach, nutzbarer Raum ca. B/H/T 24/48/53 cm, daneben 1 Tür. **Gesamtmaß ca.:** B/H/T 145/74/57 cm.

69 69 650 erlefarben **169,95**

41 68 854 ahornfarben **169,95**

07 37 396 silber/anthrazit **169,95**

(8)-(18) (in 3 Wochen) **WOHNSTIL Schreibzimmer-Programm.** Kunststoff-Oberfläche. buchefarben	8/ **4-tlg. Kombination,** bestehend aus den Angeboten 9, 10, 11 und einem passenden Ecktisch. Schenkelmaß ca. 50x50 cm:	9/ **Schreibtisch.**	10/ **Schreibtisch.**	11/ **Rollcontainer.**	12/ **Regal,** 1 fester Boden. **In Korpusfarbe**	13/ **Schrank, 2-türig,** 1 fester Boden.	14/ **Regal.** 3 feste Böden. **In Korpusfarbe**	15/ **Schrank, 1-türig,** 3 feste Böden.	16/ **Regal.** 3 feste Böden. **In Korpusfarbe**	17/ **Schrank, 2-türig.** 3 feste Böden.	18/ **Schrank, 2-türig.** Hinter den Türen 2 feste Böden.
B/H/T ca. cm		120/72/50	80/72/50	34/45/34	64/88/34	64/88/34	34/165/34	34/165/34	64/165/34	64/165/34	64/165/34
ahornfarben	63 32 178	78 12 452	09 15 394	90 38 650	20 30 498	43 82 492	08 56 477	55 05 610	59 00 559	53 17 630	52 42 041
buchefarben	46 01 946	41 92 031	92 37 400	55 92 562	21 61 329	78 11 245	92 95 329	56 61 791	79 69 354	32 59 415	61 83 670
silberfb./anthrazit	64 11 445	75 30 528	68 79 919	60 82 431	28 79 126	42 46 974	08 32 280	07 35 934	38 81 658	16 91 396	42 53 666
	139,95	**59,95**	**39,95**	**39,95**	**49,95**	**59,95**	**59,95**	**69,95**	**69,95**	**99,95**	**89,95**

①-③ in 3 Wochen **WOHNSTIL Eck-Computertisch und Rollcontainer.** Kunststoff-Oberfläche.

1/ **Eck-Computertisch.** 1 fester Zwischenboden, 1 verstellbarer Monitoraufsatz. Schenkellänge ca. 40x40 cm. **Gesamtmaß ca.:** Schenkellänge 80x80 cm, B/H/T 100/72(mit Aufsatz 90)/75 cm.

75 38 418	buchefarben	89,95
75 44 187	erlefarben	89,95
32 74 930	rustikal	89,95
55 00 065	silberfarben	89,95

2/ **Rollcontainer, 2-türig.** 1 Einlegeboden. **Gesamtmaß ca.:** B/H/T 60/72/41 cm.

97 26 296	buchefarben	79,95
60 11 428	erlefarben	79,95
35 56 772	rustikal	79,95
35 97 121	silberfarben	79,95

3/ **2-tlg. Spar-Set,** bestehend aus Ang. 1+2.

21 92 063	buchefarben	149,90
28 67 705	erlefarben	149,90
52 18 384	rustikal	149,90
35 97 145	silberfarben	149,90

④-⑥ 48 **WOHNSTIL Mehrzweck-Rollcontainer.** Kunststoff-Oberfläche. **Gesamtmaß ca.** B/H/T 40/72/41 cm.

4/ **Offen.** 1 Einlegeboden.

07 04 366	buchefarben	49,95
07 04 373	erlefarben	49,95
07 04 489	rustikal	49,95
13 31 766	silberfarben	49,95

5/ **1-türig.** 2 Schubkästen.

07 04 495	buchefarben	65,95
07 04 575	erlefarben	65,95
07 04 706	rustikal	65,95
11 72 528	silberfarben	65,95

6/ **Mit 5 Schubkästen.**

07 04 717	buchefarben	75,95
07 04 725	erlefarben	75,95
07 04 752	rustikal	75,95
51 28 077	silberfarben	75,95

⑦-⑩ in 3 Wochen **WOHNSTIL Schreibtischkombination und Aktenschränke.** Kunststoff-Oberfläche.

7/ **3-tlg. Schreibtischkombination,** bestehend aus 1 **Schreibtisch**, Maße ca.: B/H/ 140/72/59 cm, 1 **Computertisch**, Maße ca.: B/H/T 70/72/40 cm und einem passenden **Eckverbindungselement.** Stellmaß ca.: B/T 185/135 cm.

18 21 766	buchefarben	139,95
18 21 676	erlefarben	139,95
21 12 303	rustikal	139,95
86 08 463	natur	139,95

8/ **Rollcontainer.** Maße ca.: B/H/T ca. 40/52/40 cm.

85 53 787	buchefarben	49,95
84 86 628	erlefarben	49,95
18 21 556	rustikal	49,95
77 59 895	natur	49,95

9/ **Aktenschrank** mit 3 Einlegeböden. **Maße ca.:** B/H/T 74/144/38 cm.

38 49 800	buchefarben	159,95
82 54 409	erlefarben	159,95
25 04 368	rustikal	159,95
27 28 440	natur	159,95

10/ **Aktenschrank** mit 2 Einlegeböden. **Maße ca.:** B/H/T 74/95/38 cm.

79 32 598	buchefarben	99,95
42 46 619	erlefarben	99,95
18 21 561	rustikal	99,95
45 36 533	natur	99,95

⑪+⑫ 48 **WOHNSTIL Drehstühle.** Gaslift-Sitzhöhenverstellung von ca. 42-55 cm. Kunststoff-Fußkreuz. Lastabhängig gebremste Sicherheits-Doppelrollen.

11/ **Komfortabler Chefsessel mit echtem Leder an Sitz und Rückenlehne.** • Flügelarmlehnen • Extra hohe Rückenlehne (ca. 68 cm) • Besonders breiter Sitz (ca. 54 cm) • Individuell auf das Körpergewicht einstellbare Wippmechanik • Besonders dick gepolstert. Sitztiefe ca. 47 cm.

12 66 455	Mit Kunststoff-Fußkreuz	149,95
33 56 038	Mit Stahl-Fußkreuz	169,95

12/ **Bequemer Drehstuhl mit Spezial-Muldensitz.** • Sitz und Rückenpolster ergonomisch geformt • Ergonomisch ausgeformte Rückenlehne (52 cm), in Höhe und Tiefe stufenlos verstellbar. • Wahlweise mit Armlehnen. Bezug: strapazierfähiger Flockvelours, Flor aus Microfaser: 100% Polyamid. **Sitzmaß ca.:** Breite 45 cm, Tiefe 44 cm.

06 14 439	Ohne Armlehnen	79,95
06 14 705	Mit Armlehnen	99,95

in 2 Wochen in 3 Wochen Lieferung meist in 2 bzw. 3 Wochen. 48 Lieferung meist in 48 Stunden bei Bestellung über 0180 - 53 100 (€ 0,12/Min. aus dem Festnetz der T-Com) oder www.quelle.de und überall bei QUELLE. Info siehe Serviceteil.

- In 3 Farben

QUELLE.

⑪ 149,95
Chefsessel

- Sitz und Rücken aus echtem Leder
- Extra starke Polsterung

48 Lieferung meist in 48 Stunden

Mit Stahl-Fußkreuz, verchromt

⑭ 185,95 Schreibtisch

buchefarben

⑬ 199,95

⑬ - ⑳ (in 3 Wochen) **WOHNSTIL Schreibtische und Beistellmöbel.** Kunststoff-Oberfläche

	13/ **Schreibtisch, 2-türig** mit 3 Schubkästen. Hinter den Türen je 1 Einlegeboden.	14/ **Schreibtisch, 1-türig** mit 3 Schubkästen. Hinter der Tür 1 Einlegeboden.	15/ **Schrank, 2-türig.** 1 fester Boden,	16/ **Regal,** 1 fester Boden.	17/ **Schrank, 2-türig.** 3 feste Böden.	18/ **Regal,** 3 feste Böden.	19/ **Schrank, 2-türig.** 4 feste Böden.	20/ **Regal,** 4 feste Böden.
silberfb./anthrazit								
B/H/T ca. cm	140/75/65	140/75/65	80/75/35	80/75/35	76/145/35	76/145/35	76/180/35	76/180/35
buchefarben	75 90 027	60 28 826	81 72 816	26 12 801	13 59 911	75 92 932	75 93 222	94 12 134
rustikal	56 68 873	48 45 440	41 74 208	81 72 981	75 94 263	75 93 348	83 07 524	75 95 313
silberfb./anthrazit	32 75 720	39 12 598	92 83 394	43 42 196	23 79 860	75 44 697	75 93 222	64 70 796
	199,95	**185,95**	**99,95**	**69,95**	**139,95**	**89,95**	**159,95**	**99,95**

rustikal

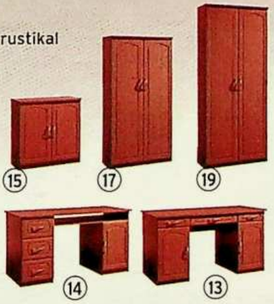

⑳ - ㉓ (in 2 Wochen) **WOHNSTIL Computertisch mit Aufsatz.** Kunststoff-Oberfläche.

21/ **WOHNSTIL Computertisch.** Mit Tastaturauszug und 2 zusätzlichen Auszügen für Drucker, Scanner etc. Auszug unten, nutzbarer Raum ca. B/H/T 30/39/40 cm, daneben Stellfläche für den Tower, nutzbare Fläche ca. 21/42/43 cm, darüber 1 Auszug, nutzbare Fläche ca. 49/25/35 cm.
Gesamtmaß ca.: B/H/T 125/73/55 cm.

09 21 977	buchefarben	**99,95**
04 02 901	rustikal	**99,95**
95 12 675	silberfarben	**99,95**

22/ **Passender Aufsatz** zu Ang. 21. Gesamtmaß ca. B/H/T 125/29/30 cm. Mittlere Stellfläche B/T 45/30 cm.

52 64 193	buchefarben	**69,95**
92 33 077	rustikal	**69,95**
13 01 649	silberfarben	**69,95**

23/ **2-tlg. Spar Set,** bestehend aus Ang. 21+22.

71 69 341	buchefarben	**149,90**
57 52 448	silberfarben	**149,90**
64 77 138	rustikal	**149,90**

- Wipp-mechanik

⑫ ab 79,95
Drehstuhl
Ohne Armlehnen

㉒ 69,95
Aufsatz

㉑ 99,95
Computertisch

buchefb.

㉓ 2-tlg. Set: Computertisch mit Aufsatz (Ang. 21+22)
149,90

Wir feiern 50 Jahre Möbel

Sie sparen 20,- im Set

① ab **39**95

• In 2 Ausführungen

①-③ 48 **WOHNSTIL Jugend-Drehstühle.** Sitzhöhenverstellung von ca. 42-55 cm. Rückenlehne in Höhe und Tiefe stufenlos verstellbar. Lastabhängig gebremste Sicherheits-Doppelrollen. Bezug: 100% Baumwolle. **Sitzmaße ca.:** Breite 40 cm, Tiefe 38 cm.

1/ **WOHNSTIL Jugend-Drehstuhl.** Wahlweise mit Spindel- oder Gaslift-Sitzhöhenverstellung. Ergonomische Rückenlehne mit Unterstützung im Lendenwirbelbereich.

A: Höhenverstellbar durch Spindel.
B: Höhenverstellbar durch Gaslift.

Ausführung	A	B
Mickey & Friends	98 00 371	67 18 689
Lion King	90 95 604	90 95 624
101 Dalmatiner	27 25 400	90 95 632
Winnie & Tigger	50 74 884	69 62 125
Tabaluga	90 95 653	38 04 886
Zauberlehrling	58 56 722	70 92 713
Dschungelbuch	61 76 103	61 76 278
Mickey Mouse	68 11 118	64 34 976
Harry Potter	83 28 397	55 43 738
Bärenbrüder	94 98 735	66 83 534
	49.95	**65.-**
blau gemustert	63 74 374	63 74 351
	39.95	**55.-**

2/ **Jugend-Drehstuhl** mit Spindel-Sitzhöhenverstellung.

03 66 848	**27.95**

3/ **Jugend-Drehstuhl** mit Spindel-Sitzhöhenverstellung.

02 12 116 Tabaluga	**39.95**
61 33 358 101 Dalmatiner	**39.95**

④ 48 **WOHNSTIL Computertisch.** Kunststoff-Oberfläche. Mit Tastaturauszug. Rechts 2 offene Fächer. Innenmaß des Towerfachs ca.: B/H 27/50 cm, hinten offen. **Gesamtmaß ca.:** B/H/T 96/72/50 cm.

15 28 353 buchefarben	**15 27 935** rustikal
15 28 029 schwarz	**18 20 279** kieferfb.
37 20 466 silberfarben	**je 49.95**

⑤ 48 **WOHNSTIL Schreibtisch.** Kunststoff-Oberfläche. 1-türig, dahinter 1 Einlegeboden, 1 Schubkasten. **Maße ca.:** B/H/T 100/72/50 cm.

37 21 054 buchefarben	**61 77 173** rustikal
47 14 543 schwarz	**37 21 049** kieferfb.
37 21 074 silberfarben	**je 49.95**

in 2 Wochen Lieferung meist in 2 Wochen. 48 Lieferung meist in 48 Stunden bei Bestellung über 0180 - 53 100 (€ 0,12/Min. aus dem Festnetz der T-Com) oder www.quelle.de und überall bei QUELLE. Info siehe Serviceteil.

PREISHIT, 50 JAHRE MÖBEL

⑥ (in 2 Wochen) **WOHNSTIL Computer-Schreibtisch mit Wandregal**, höhenverstellbar. Kunststoff-Oberfläche. Profilierte Schreibplatte. 1 Ausschwenkfach für Kleinmaterial. CD-Halterung für 12 CDs. Rechts und links jeweils Stellraum, B/H/T ca. 21/53-69/45 cm. Stellfläche in der Mitte des Schreibtisches B/H/T ca. 58/24-34/28 cm. **Gesamtmaß ca:** B/H/T 104/69-79/55 cm. Wandregal B/H/T ca. 45/27/18 cm.

19 26 446 buchefarben	99,90
19 26 431 erlefarben	99,90
19 26 422 silberfarben	99,90

⑦ (in 2 Wochen) **Hochwertiger Chefsessel** mit ergonomisch geformten Armlehnen. Wippmechanik individuell auf Ihr Körpergewicht einstellbar. Fußkreuz mit lastabhängig gebremsten Doppelrollen. Gaslift-Sitzhöhenverstellung von ca. 44-52 cm. Sitzbreite ca. 46 cm. Sitztiefe ca. 42 cm. Lehnenhöhe ca. 68 cm. **Bezug:** Sitz- und Rückenfläche aus echtem Leder. Rückenspannteile und Sitzschale aus Kunstleder

75 22 525 Kunststoff-Fußkreuz	79,90
10 07 214 Stahl-Fußkreuz, verchromt	99,90

⑧ (in 2 Wochen) **WOHNSTIL Schreibtisch-Set:** Schreibtisch mit Rollcontainer und Wandregal. Kunststoff-Oberfläche. **Schreibtisch mit Schubkasten** und offenem Fach, nutzbarer Stauraum B/H/T ca. 27/51/47 cm. Gesamtmaß ca. B/H/T 100/73/50 cm. **Rollcontainer**, 1-türig. 1 offenes Fach, B/H/T ca. 26/34/45 cm. Gesamtmaß ca. B/H/T 59/42/45 cm. **Wandregal**, B/H/T ca. 59/18/17 cm.

12 66 950 ahornfarben	99,90
71 14 566 erlefarben	99,90
72 81 536 rustikal	99,90

(1) WOHNSTIL Kompaktgarderobe. Kiefer massiv. Hinter der Spiegeltür 1 Einlegeboden und 1 ausziehbare Kleiderstange. Hinter der Tür 3 Einlegeböden. **Gesamtmaß ca.:** B/H/T 140/189/33 cm.

27 28 193	gelaugt/geölt	399,-
61 33 077	natur lackiert	399,-

(2)+(3) (in 3 Wochen) WOHNSTIL Schuhschränke. Front und Korpus Kiefer massiv.

2/ **Schuhschrank, modern.** Hinter der Spiegeltür 7 Schuhfächer und 1 fester Boden. Für ca. 23 Paar Schuhe. **Gesamtmaße ca.:** B/H/T 60/190/32 cm.

20 48 063	gelaugt/geölt	199,95
71 68 932	natur lackiert	199,95

3/ **Schuhschrank, klassisch.** Hinter der Spiegeltür 7 Schuhfächer für ca. 20 Paar Schuhe. **Gesamtmaße ca.:** B/H/T 73/200/28 cm.

20 05 707	gelaugt/geölt	229,95
27 43 877	natur lackiert	229,95

(4)-(6) (in 2 Wochen) WOHNSTIL PC-Schrank und Aufsatz. Kiefer massiv.

4/ **PC-Schrank mit Tastaturauszug.** Rechts unten Stellfläche für Tower. Maße ca.: B/H/T 28/53/52 cm. Links 2 offene Fächer mit 47/36/52 und 17/16/52 cm Innenmaß. Stellfläche für Monitor, Innenmaße ca. B/H/T 47/46/55 cm. **Gesamtmaß ca.:** B/H/T 83/120/56 cm.

45 97 899	gelaugt/geölt	225,-
94 03 962	natur lackiert	225,-

5/ **Aufsatz,** passend zu Angebot 4. **Gesamtmaß ca.:** B/H/Z 81/30/33 cm.

83 21 719	gelaugt/geölt	89,95
20 02 512	natur lackiert	89,95

6/ **Spar-Set, 2-teilig:** Angebote 4+5.

20 02 839	gelaugt/geölt	249,-
20 02 641	natur lackiert	249,-

(7)-(9) (in 2 Wochen) WOHNSTIL Kommoden. Front und Korpus Kiefer massiv.

7/ **Kommode, 3 Schubkästen.** Maße ca.: B/H/T 42/57/35 cm.

56 06 718	gelaugt/geölt	49,95
16 14 897	natur lackiert	49,95

8/ **Kommode 2-türig.** 2 Schubkästen, 1 Einlegeboden. **Maße ca.:** B/H/T 78/89/35 cm.

54 41 899	gelaugt/geölt	99,95
31 46 398	natur lackiert	99,95

9/ **Schuhschrank mit 2 Klappen.** 2 Schubkästen. Für ca. 18 Paar Schuhe. **Maße ca.:** B/H/T 78/103/35 cm.

56 01 477	gelaugt/geölt	129,95
94 90 691	natur lackiert	129,95

(10)-(15) (in 3 Wochen) WOHNSTIL Garderoben-Programm. Front und Korpus Eiche furniert, Türrahmen und Anleimer Eiche Massiv, rustikal gebeizt oder natur. **Einzelschränke aufgebaut ins Haus geliefert. Paneel und Spiegel ohne Wandmontage.**

10/ **4-teiliges Garderoben-Set,** bestehend aus den Angeboten 11-14.

48 18 260	rustikal	399,-
53 97 943	natur	429,-

11/ **Garderoben-Paneel.** Maße ca.: B/H 76/120 cm.

36 19 899	rustikal	99,95
98 80 322	natur	99,95

12/ **Hängespiegel mit Kristallglas.** Maße ca.: B/H 45x90 cm

65 47 357	rustikal	69,95
02 39 927	natur	69,95

13/ **Unterschrank, 2-türig.** 1 Einlegeboden. **Maße ca.:** B/H/T 80/45/41 cm.

17 31 832	rustikal	139,95
49 05 961	natur	149,95

14/ **Kommode mit Schubkasten.** 1 Einlegeboden. **Maße ca.:** B/H/T 72/72/40 cm.

97 42 717	rustikal	189,95
63 94 893	natur	199,95

Selbstaufbau: Gilt für Angebote 1-9

15/ Dielenschrank 2-türig. 1 fester Boden und 1 Kleiderstange. **Maße ca.:** B/H/T 72/179/42 cm.

73 74 308	rustikal	**299,95**
88 96 427	natur	**319,95**

(16) (in3Wochen) **WOHNSTIL Schreibsekretär, 2-türig.** Front und Korpus Eiche furniert. Türrahmen und Anleimer Eiche massiv, rustikal gebeizt. Alle Schubkästen auf Metall-Leisten. Hinter der Schreibklappe 2 Schubkästen. Hinter den Türen 1 Einlegeboden. **Maße ca.:** B/H/T 83/102/45 cm. **Lieferung aufgebaut ins Haus.**

09 17 367	rustikal	~~325,-~~ **299,95**

(17)-(22) (in3Wochen) **WOHNSTIL Einzelmöbel.** Front und Korpus Eiche furniert. Türrahmen und Anleimer Eiche massiv, rustikal gebeizt. **Alle Schubkästen auf Metallauszügen. Einzelschränke aufgebaut ins Haus geliefert.**

17/ **Kommode, 2-türig** mit 2 Schubkästen und 1 Einlegeboden. **Maße ca.:** B/H/T 92/69/38 cm.

19 70 362	rustikal	**199,95**
94 65 935	natur	**219,95**

18/ **Schuhschrank** mit 2 Schubkästen. Mit Platz für ca. 23 Paar Schuhe. **B/H/T** ca. 92/98/38 cm.

42 16 769	rustikal	**259,95**
57 55 898	natur	**279,95**

Innenmaß B/H/T ca.: offenes Fach unten 48/30/46 cm, über Auszugboden 48/14/44 cm, offenes Fach links oben 50/12/48 cm, offenes Fach rechts oben 27/12/48 cm. **Maße ca.:** B/H/T 88/78/50 cm.

18 56 489	rustikal	**259,95**

21/ **TV-/Videoschrank** mit drehbarer Platte. 1 offenes Fach mit herausziehbarem Boden. Nutzbares Innenmaß ca.: B/H/T 82/17/46 cm. Hinter den Türen 1 Einlegeboden. **Maße ca.:** B/H/T 91/80/52 cm.

64 88 999	rustikal	**249,95**
58 85 864	natur	**269,95**

22/ **TV-/Video-Eckschrank.** 1 offenes Fach mit herausziehbarem Boden. Nutzbares Innenmaß ca.: B/H/T 110/21/63 cm. Schenkellänge 84 cm. **Maße ca.:** B/H/T 117/78/69 cm.

63 24 485	rustikal	**259,95**
52 68 482	natur	**279,95**

Aufgebaut ins Haus
Bei allen Angeboten dieser Seite

19/ **Kombikommode.** 4 Schubkästen. Hinter den Türen je 1 Einlegeboden. **B/H/T** ca. 137/70/38 cm.

40 39 583	rustikal	**299,95**
10 84 754	natur	**319,95**

20/ **TV-/Videoschrank** mit drehbarer Platte. 2 Auszüge mit Einteilung für max. 44 CDs und Videokassetten. 1 herausziehbarer Boden. Nutzbares

(16) Sekretär
bisher ~~325,-~~
299,95

Wir feiern 50 Jahre Möbel — Für Sie um 25,05 reduziert

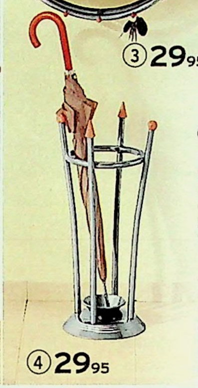

① 48 **WOHNSTIL Garderobe.** Kunststoff-Oberfläche. **Kristallspiegel.** B/H ca. 37/84 cm. **Paneel** mit 2 Garderobenhaken. B/H ca. 59x104 cm. **Unterschrank.** 3-türig. 1 Schubkasten, hinter den Türen 1 Einlegeboden, B/H/T ca. 110/53(66)/34 cm.
In zwei Fronten erhältlich.
Ausführung A: glatte Front.
Ausführung B: hochwertige, profilierte MDF-Front.

00 50 348	A/blau/buchefb.	**99,95**
11 86 856	A/rustikal	**99,95**
18 35 450	A/natur	**99,95**
88 84 450	A/silber-/buchefb.	**99,95**
12 73 646	B/buchefarben	**149,95**
62 40 158	B/rustikal	**149,95**

② - ⑦ in2Wochen **WOHNSTIL Garderoben-Kombination.** Aus Metall und dekorativen Holzkugeln und Spitzen aus Massivholz.

2/ **Wandspiegel.** B/H ca. 44/75 cm.

94 57 477	alufarben	**49,95**
91 90 134	blau	**49,95**

3/ **Wandkonsole.** Platte Kunststoff-Oberfläche Buche-Nachbildung.
Maße ca.: B/H/T 51/10/20 cm.

25 45 578	alufarben	**29,95**
75 54 451	blau	**29,95**

4/ **Schirmständer.**
Maße ca.: B/H/T 24/60/24 cm.

44 90 594	alufarben	**29,95**
00 05 062	blau	**29,95**

5/ **Wandgarderobe.**
Maße ca.: B/H/T 78/20/22 cm.

60 76 995	alufarben	**39,95**
40 38 437	blau	**39,95**

6/ **Kleiderbügel, 3er-Set.**
Maße je ca.: B/H 44/18 cm.

19 22 580	alufarben	**14,95**
84 83 058	blau	**14,95**

7/ **Standgarderobe.**
Maße ca.: B/H/T 52/188/33 cm.

05 07 331	alufarben	**49,95**
67 01 969	blau	**49,95**

⑧ in2Wochen **WOHNSTIL Telefontisch.** Gestell aus Stahlrohr alufarben. Ablagen Kunststoff-Oberfläche Buche-Nachbildung.
Maße ca.: B/H/T 45/75/30 cm.

60 00 114	**39,95**

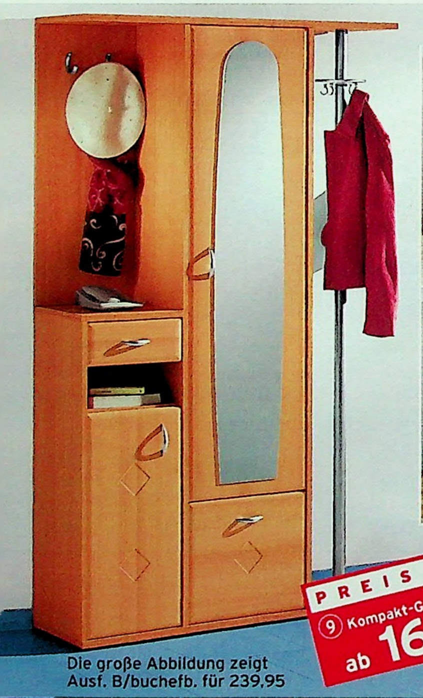

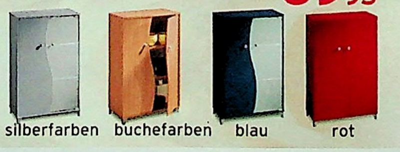

Selbstaufbau: Alle Ang. der Doppelseite

in2Wochen in3Wochen Lieferung meist in 2 bzw. 3 Wochen. 48 Lieferung meist in 48 Stunden bei Bestellung über 0180 - 53 100 (€ 0,12/Min. aus dem Festnetz der T-Com) oder www.quelle.de und überall bei QUELLE. E Lieferung gegen Aufpreis. Info siehe Serviceteil.

PREISHIT, 50 JAHRE MÖBEL

QUELLE

(9) (in 3 Wochen) E **WOHNSTIL Kompakt-Garderobe.** Kunststoff-Oberfläche. Hinter der Spiegeltür 3 Einlegeböden. Hinter der linken Tür 1 Einlegeboden. Garderobenstange mit 4 Kleiderhaken. **Maße ca.:** B/H/T 105/180/35 cm.
Ausführung A: glatte Fronten.
Ausführung B: hochwertige profilierte MDF-Fronten.

86 64 916	A/blau-/buchefb.	**169,95**
07 53 014	A/silber-/buchefb.	**169,95**
52 30 577	A/buchefb.	**169,95**
54 37 187	B/buchefb.	**239,95**

(10) (in 2 Wochen) **WOHNSTIL Kommoden.** Kunststoff-Oberfläche. 2 verstellbare Einlegeböden. **Maße ca.:** B/H/T 67/105/34 cm. In 2 Ausführungen. **Front A:** Beide Türen Kunststoff-Oberfläche. **Front B:** 1 Tür Kunststoff-Oberfläche und 1 Glastür.

Front	**A**	**B**
buchefarben	55 60 092	82 97 192
blau	89 40 361	60 31 758
rot	08 49 333	60 07 479
silberfarben	11 38 978	16 37 831
bisher	~~79,95~~	~~99,95~~
jetzt nur	**69,95**	**79,95**

(11) (in 2 Wochen) **WOHNSTIL 4-teilige Garderobe,** bestehend aus **2 Wandpaneelen,** B/H je ca. 19x119 cm. **Wandspiegel,** B/H 32/67 cm und **Kommode** mit 2 Schubkästen und 1 Einlegeboden. B/H/T ca. 33/93/32 cm. Kunststoff-Oberfläche.

02 08 172 buchefarben
24 20 998 anthrazit/silberfb.
67 29 927 blau/silberfb.
je 99,95

(12) (in 2 Wochen) **WOHNSTIL Mehrzweck-Rollcontainer** mit lose aufliegender Glasplatte, an der Seite 1 Bügel. Kunststoff-Oberfläche.

1-türig mit 2 Einlegeböden.
Maße ca. B/H/T 40/86/40 cm.

58 68 210	buchefarben	**49,95**
19 06 790	erlefarben	**49,95**
50 22 056	silberfarben	**49,95**

2-türig mit 2 Einlegeböden.
Maße ca. B/H/T 66/86/40 cm.

57 78 749	buchefarben	**79,95**
15 33 683	erlefarben	**79,95**
38 07 019	silberfarben	**79,95**

(13) **WOHNSTIL Kommode mit Spiegel. 3-türige Kommode** mit 1 Einlegeboden. B/H/T ca. 98/83 /32 cm. und Wandspiegel. B/H/ ca. 71x56 cm. Kunststoff-Oberfläche.
Ausführung A: glatte Front.
Ausführung B und C: hochwertige, profilierte MDF-Front.

Front A		
64 31 334	buchefarben	**99,95**
95 16 021	silberfarben	**99,95**
72 28 035	rustikal	**99,95**
Front B		
34 20 820	buchefarben	**149,95**
71 73 745	silberfarben	**149,95**
Front C		
86 21 462	rustikal	**149,95**

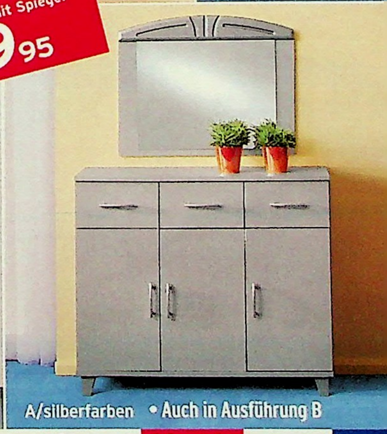

* QUELLE ist umsatzstärkster Anbieter für Möbel im deutschen Versandhandel

Faire Preise seit 50 Jahren – von Ihrer Nr. 1*

①-⑨ WOHNSTIL Garderobe. Hochwertige, profilierte MDF-Kunststoff-Oberfläche. **Mit Anleitung zum Selbstaufbau.**

1/ **4-teiliges Garderoben-Set,** bestehend aus den Angeboten 2-5.

08 74 494	buchefarben	199,-
43 00 631	erlefarben	199,-
67 80 887	rustikal	199,-

2/ **Wandspiegel.** B/H ca. 45/90 cm.

07 72 218	buchefarben	59,95
63 21 472	erlefarben	59,95
19 87 036	rustikal	59,95

3/ **3er-Set Wandpaneele.** Maße je ca.: B/H 15/110 cm.

56 74 799	buchefarben	49,95
28 72 980	erlefarben	49,95
37 15 342	rustikal	49,95

4/ **Kommode, 1-türig.** Mit 1 Schubkasten und 1 Einlegeboden. **Maße ca.:** B/H/T 45/84/35 cm.

62 42 133	buchefarben	89,95
33 97 546	erlefarben	89,95
68 15 915	rustikal	89,95

5/ **Unterschrank, 2-türig.** Maße ca.: B/H/T 70/53/35 cm.

32 21 531	buchefarben	99,95
68 14 452	erlefarben	99,95
10 52 024	rustikal	99,95

6/ **Seitenschrank.** 3 Einlegeböden. **Maße ca.:** B/H/T 45/190/34 cm.

83 13 654	buchefarben	159,95
62 87 633	erlefarben	159,95
30 67 397	rustikal	159,95

7/ **Schuhschrank mit 2 Klappen.** 1 Schubkasten. Für ca. 10 Paar Schuhe. **Maße ca.:** B/H/T 70/84/35 cm.

43 54 384	buchefarben	149,95
87 75 522	erlefarben	149,95
27 75 891	rustikal	149,95

8 **Kommode, 2-türig.** Mit 1 Schubkasten und 1 Einlegeboden. **Maße ca.:** B/H/T 70/84/35 cm.

57 75 297	buchefarben	139,95
19 65 100	erlefarben	139,95
79 65 332	rustikal	139,95

9/ **Kommode, 3-türig.** 3 Schubkästen, 1 Einlegeboden. **Maße ca.:** B/H/T 105/84/35 cm.

92 27 899	buchefarben	179,95
37 55 467	erlefarben	179,95
08 02 067	rustikal	179,95

⑩ (in 3 Wochen) **5-teiliges Garderoben-Set.** Kunststoff-Oberfläche. **Gesamtmaß ca.:** B/H/T 202/183/35 cm. Bestehend aus: **Kristallspiegel mit Kommode.** 1 verstellbarer Einlegeboden. B/H/T 64/182/35 cm. **2 Garderobenpaneele** je B/H 23/109 cm. **Unterschrank.** B/H/T 64/42/35. **Garderobenschrank, 1-türig.** Hinter der Tür 1 fester Boden und 1 ausziehbare Kleiderstange. B/H/T 49/183/35 cm. **Regalstange** mit 4 Garderobenhaken. B/H/T 25/172/35 cm. **Mit Anleitung zum Selbstaufbau.**

Ausführung A: mit glatter Front.
Ausführung B und C: mit hochwertiger, profilierter MDF-Front.

Ausführung A			je 199,95
33 21 848	natur	93 41 726	rustikal
02 36 438	buchefb.	70 19 124	erlefb.
Ausführung B			je 299,95
58 84 612	natur	24 16 403	rustikal
Ausführung C			je 299,95
82 24 216	buchefb.	37 57 502	erlefb.

(in 2 Wochen) (in 3 Wochen) Lieferung meist in 2 bzw. 3 Wochen. B E Lieferung gegen Aufpreis. Info siehe Serviceteil.
Bestellung über 0180 - 53 100 (€ 0,12/Min. aus dem Festnetz der T-Com) oder www.quelle.de und überall bei QUELLE.

(11) + (12) (in 3 Wochen) **WOHNSTIL Garderobe und Kommoden.** Kunststoff-Oberfläche. **Mit Anleitung zum Selbstaufbau.**
Ausführung A: mit glatter Front
Ausführung B: mit hochwertiger, profilierter MDF-Front
Ausführung C: Türen bzw. Schubkästen mit Glaseinsätzen und silberfarbenem Profilrahmen.

11/ E **5-teiliges Garderoben-Set.** bestehend aus: **Garderobenschrank,** 1 fester Boden und 1 Kleiderbügel. B/H/T ca. 60/187/38 cm. **Kristallspiegel.** B/H ca. 38/120 cm. **2 Paneele** mit Hutablage und 4 Garderobenhaken. B/H/T ca. 83/183/22 cm. **Unterschrank,** B/H/T ca. 87/44/38 cm. **Schubkastenkommode.** B/H/T ca. 50/60/38 cm. **Gesamtmaß ca.:** B/H/T 197/187/38 cm.

15 76 554	A/buchefarben	**199,95**
78 56 166	A/silber-/buchefarben	**199,95**
18 13 357	B/buchefarben	**299,95**
85 11 382	B/anthrazit/silberfarben	**299,95**
65 46 889	C/Glas/buchefarben	**279,95**

12/ **Regalteil** mit Metallstange. 5 feste Böden.
Maße ca.: B/H/T 34/170/22 bzw. 40 cm

76 44 422	buchefarben	**79,95**
70 25 152	silberfarben	**79,95**

(13) - (16) (in 2 Wochen) **WOHNSTIL Kommoden-Programm** passend zur Garderobe, Ang. 11. Kunststoff-Oberfläche. **Mit Anleitung zum Selbstaufbau.**

13/ **Kommode, 3-türig.** Hinter den Türen 1 Einlegeboden. B/H/T ca. 115/66/38 cm.

59 52 611	A/buchefarben	**129,95**
59 52 855	A/silber-/buchefarben	**129,95**
59 56 661	B/buchefarben	**169,95**
04 89 231	B/anthrazit/silberfarben	**169,95**
59 56 843	C/Glas/buchefarben	**149,95**

14/ **Kommode, 2-türig** Hinter den Türen 1 Einlegeboden. B/H/T ca. 77/66/38 cm.

59 52 604	A/buchefarben	**79,95**
59 52 717	A/silber-/buchefarben	**79,95**
59 56 188	B/buchefarben	**99,95**
04 89 225	B/anthrazit/silberfarben	**99,95**
59 56 837	C/Glas/buchefarben	**89,95**

15/ **Kommode mit 4 Schubkästen.**
B/H/T ca. 77/66/38 cm.

07 50 230	A/buchefarben	**99,95**
59 52 771	A/silber-/buchefarben	**99,95**
65 44 569	B/buchefarben	**119,95**
59 56 828	B/anthrazit/silberfarben	**119,95**
04 89 256	C/Glas/buchefarben	**109,95**

16/ **Schuhschrank** mit 4 verstellbaren Einlegeböden. Für ca. 15 Paar Schuhe. B/H/T ca. 77/115/38 cm.

59 52 592	A/buchefarben	**99,95**
59 52 706	A/silber-/buchefarben	**99,95**
59 52 877	B/buchefarben	**139,95**
59 56 815	B/anthrazit/silberfarben	**139,95**
06 22 213	C/Glas/buchefarben	**129,95**

Selbstaufbau: Gilt für alle Angebote der Doppelseite

- Alle Artikel einzeln stellbar

(12) 79,95
Regalteil

- Mit 2 Wandpaneelen
- Mit Unterschrank
- Mit Kristallspiegel
- Mit Seitenschrank
- Mit Schubkastenelement

A/silber-/buchefarben

(13) ab 129,95 (14) ab 79,95 (15) ab 99,95 (16) ab 99,95

B/anthrazit-/silberfarben

B/buchefarben

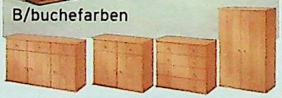

C/Glas/buchefarben

A/buchefarben

Spar-Tipp

①
299,–*

4-tlg. Garderoben-Set, bestehend aus Ang. 2-5

Sie sparen im Set über 90,–

***RATENKAUF:**

Bleiben Sie finanziell flexibel
und gönnen Sie sich dieses stilvolle Komplett-Set! Zahlen Sie doch ganz bequem in z. B. 18 Raten.

Monatliche Rate 18,29
Ratenkauf-Preis 329,14

Effektiver Jahreszins 13,10%. Info: Service-Seiten oder www.quelle.de

- Mit Kristallspiegel
- Mit 3 MDF-Paneelen
- Mit Unterschrank
- Mit Kommode
- Mit hochwertigen, profilierten MDF-Fronten

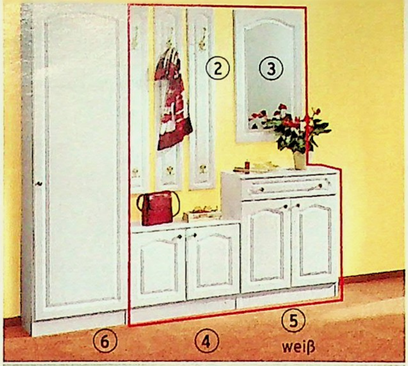

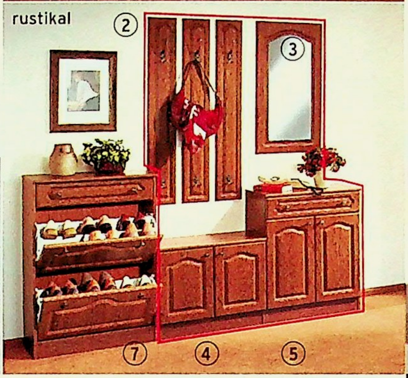

①-⑫ (in 3 Wochen) **WOHN-STIL Garderobe.** Kunststoff-Oberfläche aus hochwertiger, profilierter MDF. Bei Ang. 6 und 11 sind die Türen wahlweise links oder rechts montierbar. **Mit Anleitung zum Selbstaufbau.**

	1/ (E) **4-tlg. Garderoben-Set,** bestehend aus den Angeboten 2-5.	2/ **3er-Set Wandpaneele.**	3/ **Wandspiegel.**	4/ **Unterschrank, 2-türig.**	5/ **Kommode, 2-türig.** 1 Schubkasten, 1 Einlegeboden.	6/ (B) **Seitenschrank.** 1 Boden mit ausziehbarer Kleiderstange.
B/H/T ca. cm		B/H je 19/120	B/H 50/90	70/56/34	70/84/34	55/193/34
weiß	45 75 200	59 70 549	68 16 286	59 73 582	45 75 314	65 51 599
rustikal	02 51 681	13 05 778	00 32 646	71 54 838	08 38 761	71 73 668
natur	47 91 170	60 24 487	03 31 775	47 91 271	52 76 887	47 91 872
erlefarben	18 40 802	47 93 975	05 03 989	69 95 601	47 94 232	64 05 712
	299,-	**99,95**	**79,95**	**89,95**	**119,95**	**179,95**

	7/ **Schuhschrank.** 1 Schubkasten, 2 Klappen. Für ca. 18 Paar Schuhe.	8/ **Eckregal.**	9/ **Kommode, 3-türig.** 3 Schubkästen, 1 Einlegeboden.	10/ **Kommode, 2-türig.** 2 Schubkästen, 1 Einlegeboden.	11/ **Kommode, 1-türig.** 1 Schubkasten, 1 Einlegeboden.	12/ **Abschlussregal.**
B/H/T ca. cm	70/102/34	57/85/57	105/85/35	70/85/35	45/85/35	35/85/35
weiß	13 05 251	13 36 215	13 05 479	05 91 915	46 83 550	13 05 679
rustikal	70 20 558	46 83 696	70 30 986	46 83 899	63 57 380	71 54 844
natur	63 57 731	09 11 521	47 92 076	47 92 177	47 93 874	63 58 051
erlefarben	08 38 787	04 75 049	47 94 316	47 95 742	69 57 706	13 05 856
	149,95	**69,95**	**149,95**	**129,95**	**89,95**	**69,95**

(in 3 Wochen) Lieferung meist in 3 Wochen. (E) Lieferung gegen Aufpreis. Info siehe Serviceteil.
Bestellung über 0180 - 53 100 (€ 0,12/Min. aus dem Festnetz der T-Com) oder www.quelle.de und überall bei OUELLE.

Selbstaufbau: Gilt für alle Angebote der Doppelseite

weiß
rustikal
erlefarben
natur

• Mit profilierten MDF-Fronten

13 - 26 (In 3 Wochen) **WOHNSTIL Garderobe.** Kunststoff-Oberfläche. Bei Ang. 18 und 23 sind die Türen wahlweise rechts oder links montierbar. **Mit Anleitung zum Selbstaufbau.** **Front A:** glatte Front. **Front B:** hochwertige, profilierte MDF-Front	13/ E **4-tlg. Garderoben-Set,** bestehend aus den Angeboten 14-17.	14/ **2er-Set Wandpaneele.**	15/ **Wandspiegel.**	16/ **Unterschrank, 2-türig.** 1 Einlegeboden.	17/ **Kommode, 2-türig.** 1 Schubkasten, 1 Einlegeboden.	18/ B **Seitenschrank.** 1 Boden mit ausziehbarer Kleiderstange.	19/ **Schuhschrank** mit 2 Klappen. 1 Schubkasten. Für ca. 12 Paar Schuhe.	20/ **Eckregal.** Schenkellänge 58 cm.	21/ **Kommode, 3-türig.** 3 Schubkästen, 1 Einlegeboden.	22/ **Kommode, 2-türig.** 2 Schubkästen, 1 Einlegeboden.	23/ **Kommode, 1-türig.** 1 Schubkasten. 1 Einlegeboden.	24/ **Eckabschluss regal.** 1 Einlegeboden. **In Korpusfarbe.**	25/ **Glashängeschrank.** 1 Einlege boden.	26/ **Hänge-Abschluss regal,** beidseitig verwendbar. **In Korpusfarbe.**
B/H/T ca. cm		B/H je 27/120	B/H 50/90	70/56/35	70/84/35	55/203/34	73/103/24	58/84/58	105/84/35	70/84/35	35/84/35	35/84/35	70/57/34	33/57/33
A/buchefarben glatt	53 31 702	65 24 576	91 69 010	60 08 034	65 00 053	11 73 796	08 69 160	---	51 05 908	31 83 577	42 46 510	---	---	---
	179,-	**59,95**	**49,95**	**69,95**	**89,95**	**139,95**	**99,95**	**---**	**119,95**	**99,95**	**69,95**	**---**	**---**	**---**
B/buchefarben MDF	98 92 535	52 13 968	23 71 802	13 28 653	89 73 302	35 81 258	62 93 277	58 02 933	40 99 352	75 64 259	01 07 170	74 03 671	23 67 710	21 87 317
B/erlefarben MDF	06 77 647	36 76 311	18 24 983	73 20 912	01 76 441	20 99 666	96 95 085	57 47 569	06 98 709	30 49 986	71 50 913	72 39 028	59 31 888	65 19 036
	279,-	**89,95**	**69,95**	**89,95**	**119,95**	**179,95**	**139,95**	**69,95**	**149,95**	**129,95**	**89,95**	**69,95**	**129,95**	**49,95**

buchefarben

① Größe A
29,95
rot

② Größe B
39,95
buchefarben

③ Größe C
54,95
anthrazit

Wandregale in 3 Farben und 3 Formen: Kombinieren Sie, wie's Ihnen gefällt!

④ ⑤

buchefarben

④+⑤
je 79,95
Telefonstandtisch oder Telefonecktisch

silberfarben

rustikal
erlefarben
natur
buchefarben

buchefarben
⑥ 99,95

silber-/buchefarben
⑦ 149,95

wohn|stil

⑩
49,95
buchefarben

silber/buchefarben
⑪ 65,95

buchefarben
⑫ 79,95

silber/buchefarben
⑬ 95,95

⑧ 149,95

⑨ 99,95

①-③ (in 2 Wochen) **WOHNSTIL Wandregale.** Kunststoff-Oberfläche. In 3 Größen.

1/ **Größe A:**
Maße ca.: B/H/T 60/60/18 cm.

03 32 468	buchefarben	**29,95**
53 03 707	rot	**29,95**
56 18 612	anthrazit	**29,95**

2/ **Größe B:**
Maße ca.: B/H/T 86/60/18 cm.

77 75 352	buchefarben	**39,95**
58 40 416	rot	**39,95**
89 27 625	anthrazit	**39,95**

3/ **Größe C:**
Maße ca.: B/H/T 120/60/18 cm.

67 16 508	buchefarben	**54,95**
03 32 498	rot	**54,95**
98 71 750	anthrazit	**54,95**

④ (in 2 Wochen) **WOHNSTIL Telefonstandtisch.** Kunststoff-Oberfläche. Hinter der Glastür 2 Einlegeböden. Metallbügel.
Maße ca.: B/H/T 49/94/29 cm

58 05 094	buchefarben	**79,95**
90 51 486	silberfarben	**79,95**

PREISHIT, 50 JAHRE MÖBEL

QUELLE

⑤ (in 2 Wochen) **WOHNSTIL Telefonecktisch.** Kunststoff-Oberfläche. Hinter der Glastür 2 Einlegeböden.
Maße ca.: B/H/T 49/94/45 cm.

42 34 189	buchefarben	**79,95**
92 09 424	silberfarben	**79,95**

⑥-⑨ 48 **WOHNSTIL Mehrzweckschränke.** Kunststoff-Oberfläche. Bei buchefarben Frontkanten in Schichtholzoptik
6/7 Mit 6 Einlegeböden und 2 Ablagetaschen je Tür.
6/ **1-türig.** Platz für 16-20 Paar Schuhe. **Maße ca.:** B/H/T 43/128/39 cm.

15 79 453	buchefarben	**99,95**
15 80 154	erlefarben	**99,95**
15 80 255	natur	**99,95**
15 80 357	rustikal	**99,95**
50 73 794	silber-/buchefb.	**99,95**

7/ **2-türig.** Für 32 bis 40 Paar Schuhe. **Maße ca.:** B/H/T 85/128/39 cm.

33 03 919	buchefarben	**149,95**
93 29 220	erlefarben	**149,95**
28 83 086	natur	**149,95**
95 86 164	rustikal	**149,95**
74 33 712	silber-/buchefb.	**149,95**

8+9/ Mit 3 Einlegeböden und 1 Ablagetasche.
8/ **3-türig.** Für ca. 35 Paar Schuhe. **Maße ca.:** B/H/T 128/67/39 cm.

23 66 317	buchefarben	**149,95**
74 32 888	erlefarben	**149,95**
48 47 912	natur	**149,95**
42 04 581	rustikal	**149,95**
52 08 499	silber-/buchefb.	**149,95**

9/ **2-türig.** Für ca. 24 Paar Schuhe. **Maße ca.:** B/H/T 85/67/39 cm.

16 30 008	buchefarben	**99,95**
16 30 131	erlefarben	**99,95**
16 30 141	natur	**99,95**
16 30 228	rustikal	**99,95**
50 17 581	silber-/buchefb.	**99,95**

⑩-⑬ **WOHNSTIL Schuhschränke.** Kunststoff-Oberfläche.
10/48 **2 Klappen.** Für bis zu 8 Paar Schuhe. **Maße ca.:** B/H/T 50/80/23 cm.

29 76 473	buchefarben	**49,95**
52 51 348	rustikal	**49,95**
59 65 522	natur	**49,95**
55 91 149	erlefarben	**49,95**
86 10 698	silber/buchefb.	**49,95**

11/48 **3 Klappen.** Für bis zu 12 Paar Schuhe. **Maße ca.:** B/H/T 50/116/23 cm.

42 58 290	buchefarben	**65,95**
83 90 771	rustikal	**65,95**
23 49 977	natur	**65,95**
99 99 733	erlefarben	**65,95**
47 01 766	silber/buchefb.	**65,95**

12/ (in 3 Wochen) **4 Klappen.** Für bis zu 16 Paar Schuhe. **Maße ca.:** B/H/T 50/151/23 cm.

43 00 390	buchefarben	**79,95**
60 78 388	rustikal	**79,95**
30 91 574	natur	**79,95**
59 28 856	erlefarben	**79,95**
96 47 923	silber/buchefb.	**79,95**

13/ (in 3 Wochen) **5 Klappen.** Für bis zu 20 Paar Schuhe. **Maße ca.:** B/H/T 50/187/23 cm.

29 94 482	buchefarben	**95,95**
55 78 511	rustikal	**95,95**
91 32 480	natur	**95,95**
50 82 287	erlefarben	**95,95**
24 05 549	silber/buchefb.	**95,95**

Selbstaufbau
Gilt für Angebote 1-19

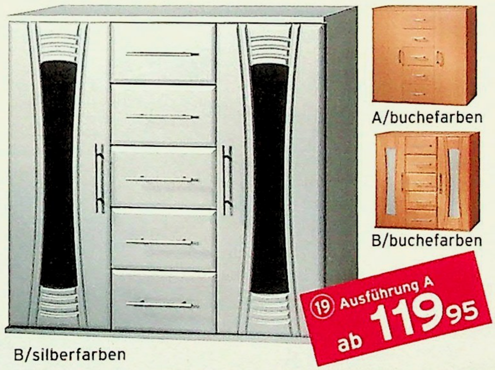

⑭-⑳ **WOHNSTIL Kommoden.** Kunststoff-Oberfläche. Serienmäßig mit Gleitern ausgestattet. Wahlweise in 2 Ausführungen erhältlich:
Ausf. A: mit glatter Front
Ausf. B+C: mit hochwertiger, profilierter MDF-Front

	14/48 **2-türig.** Hinter den Türen 1 Einlegeboden.	15/ (in 3 Wochen) **2-türig, 4 Schubkästen.** Hinter den Türen 1 Einlegeboden.	16/48 **2-türig, 1 Schubkasten.** Hinter den Türen 1 Einlegeboden.	17/48 **3-türig, 3 Schubkästen.** Hinter den Türen 1 Einlegeboden.	18/48 **2-türig, 2 Schubkästen.** Hinter der linken Tür 2 Einlegeböden, rechts 1 Einiegeboden.	19/ (in 3 Wochen) **2-türig, 5 Schubkästen.** Hinter den Türen je 2 Einlegeböden.
B/H/T ca. cm	65/75/32	97/75/32	65/75/32	97/75/32	65/93/32	97/93/32
A/buchefarben	83 54 385	30 93 857	74 81 718	99 76 541	87 80 004	17 61 094
A/rustikal	52 78 654	82 20 653	60 22 031	40 21 257	30 94 036	50 86 338
A/schwarz	58 44 653	57 88 543	63 38 005	42 34 367	30 93 912	86 43 010
	39,95	**79,95**	**49,95**	**79,95**	**79,95**	**119,95**
B/buchefarben	38 53 746	98 63 950	65 44 797	44 70 337	15 46 549	25 37 971
B/silberfarben	59 90 838	83 90 151	86 68 710	63 74 779	12 15 713	20 42 159
C/buchefarben	73 62 790	39 20 817	05 34 860	20 32 341	95 92 704	46 82 777
	89,95	**169,95**	**99,95**	**169,95**	**139,95**	**199,95**

Gleich bestellen!
Am schnellsten geht's per Internet
www.quelle.de

(in 2 Wochen) (in 3 Wochen) Lieferung meist in 2 bzw. 3 Wochen. 48 Lieferung meist in 48 Stunden bei Bestellung über 0180 - 53 100 (€ 0,12/Min. aus dem Festnetz der T-Com) oder www.quelle.de und überall bei QUELLE. Info siehe Serviceteil.

buchefarben

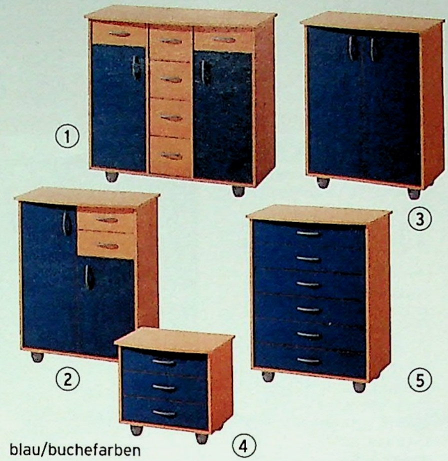

blau/buchefarben

Komfort-Tiefe oder Standard-Tiefe? Wählen Sie aus 2 Varianten: 38 und 51 cm!

①-⑤ in 3 Wochen **Kommode** In 2 Tiefen. Kunststoff-Oberfläche.	1/**2-türig, 6 Schubkästen**		2/**2-türig, 2 Schubkästen**		3/**2-türig, 2 Einlegeböden.**		4/**3 Schubkästen**		5/**6 Schubkästen**	
B/H/T ca. cm	92/85/**38**	92/85/**51**	67/85/**38**	67/85/**51**	67/85/**38**	67/85/**51**	53/48/**38**	53/48/**51**	67/85/**38**	67/85/**51**
buchefarben	41 71 324	74 50 172	42 62 045	83 70 727	25 25 098	41 73 467	73 62 291	19 66 899	19 93 778	16 56 904
blau/buchefb.	97 42 267	04 59 059	82 99 825	88 97 077	90 30 067	39 95 663	10 14 958	63 00 566	52 83 165	13 62 710
silberfb./anthr.	10 69 364	18 26 665	15 52 123	93 45 253	25 01 181	64 51 112	01 27 834	38 70 065	10 69 159	84 46 474
	139,95	**155,95**	**89,95**	**99,95**	**79,95**	**89,95**	**59,95**	**69,95**	**115,95**	**129,95**

⑥-⑪ **WOHNSTIL Kommoden.** Kunststoff-Oberfläche. Markant gewölbte Oberböden. Frontkanten in Schichtholz-Optik.

6/48 **5 Schubkästen.** B/H/T ca. 76/85/33 cm.

53 78 303	buchefarben	**89,95**
55 79 936	silber-/buchefb.	**89,95**
79 25 594	blau-/buchefb.	**89,95**

7/in 3 Wochen **3-türig.** 2 Schubkästen. Hinter den großen Türen 2 Einlegeböden, hinter der kleinen Tür 1 Einlegeboden. B/H/T ca. 111/101/33 cm.

66 07 910	buchefarben	**119,95**
08 97 225	silber-/buchefb.	**119,95**
30 19 214	blau-/buchefb.	**119,95**

8/in 3 Wochen **2-türig.** 6 Schubkästen. Hinter den Türen je 2 verstellbare Einlegeböden. B/H/T ca. 111/101/33 cm.

04 31 777	buchefarben	**129,95**
61 19 781	silber-/buchefb.	**129,95**
79 22 700	blau-/buchefb.	**129,95**

9/48 **3 Schubkästen.** B/H/T ca. 53/53/33 cm.

96 19 782	buchefarben	**49,95**
39 90 367	silber-/buchefb.	**49,95**
79 24 841	blau-/buchefb.	**49,95**

10/48 **2-türig.** 1 Schubkasten, 1 Einlegeboden. B/H/T ca. 76/85/33 cm.

97 80 059	buchefarben	**79,95**
12 42 402	silber-/buchefb.	**79,95**
79 25 588	blau-/buchefb.	**79,95**

silber/buchefarben

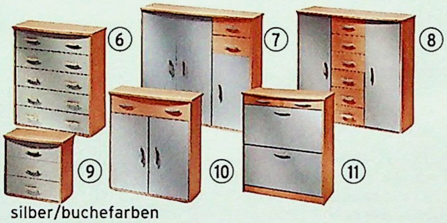

silber/buchefarben

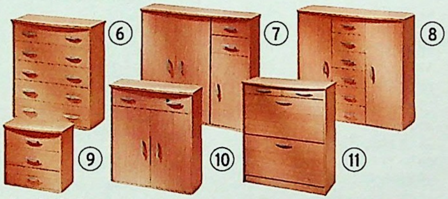

buchefarben

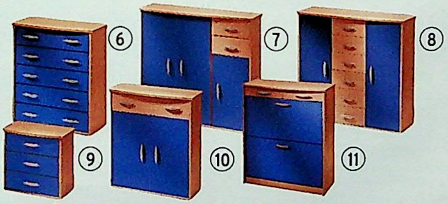

blau-/buchefarben

in 2 Wochen in 3 Wochen Lieferung meist in 2 bzw. 3 Wochen. 48 Lieferung meist in 48 Stunden bei Bestellung über 0180 - 53 100 (€ 0,12/Min. aus dem Festnetz der T-Com) oder www.quelle.de und überall bei QUELLE. Info siehe Serviceteil.

11/ (48) **Schuhschrank.** 2 Klappen, 2 Schubkästen. Für bis zu 12 Paar Schuhe. B/H/T ca. 80/88/30 cm.

49 39 162	buchefarben	**99,95**
87 43 878	silber-/buchefb.	**99,95**
00 85 169	blau-/buchefb.	**99,95**

(12) - (14) (in 3 Wochen) **WOHNSTIL TV-/ Videoschränke.** Kunststoff-Oberfläche.

12/ **Phonoturm.** 3 offene Fächer, nutzbarer Raum je ca.: B/H/T 47/14/44 cm. Hinter den Türen 1 Einlegeboden. **Gesamtmaß ca.:** B/H/T 50/99/44 cm.

17 01 301	buchefarben	**99,95**
77 46 280	erlefarben	**99,95**

Wie vor, jedoch mit Glastür oben.

08 03 515	buchefarben	**119,95**
65 69 692	erlefarben	**119,95**

13/ **TV/Video-Schrank.** Hinter den Seitentüren je 1 verstellbarer Einlegeboden. Innenmaße in der Mitte ca. B/H/T oben 47/18/42 cm, unten 47/43/42 (40 mit Glastüren) cm. **Gesamtmaß ca.:** B/H/T 107/67/44 cm.

90 91 582	buchefarben	**119,95**
15 03 530	erlefarben	**119,95**

Wie vor, jedoch mit zusätzlichen Glastüren in der Mitte.

78 52 761	buchefarben	**139,95**
58 78 471	erlefarben	**139,95**

14/ **TV/Video-Eckschrank.** Hinter den Seitentüren je 1 fester Boden. Innenmaße in der Mitte ca. B/H/T oben 57/16/40, unten 57/54/38 (35 mit Glastüren) cm. **Gesamtmaß ca.:** B/H/T 105/75/75 cm. Schenkellänge 75 cm.

53 05 393	buchefarben	**129,95**
95 37 388	erlefarben	**129,95**

Wie vor, jedoch mit zusätzlichen Glastüren in der Mitte.

39 92 565	buchefarben	**149,95**
84 02 502	erlefarben	**149,95**

(15) (in 2 Wochen) **WOHNSTIL TV/Video-HiFi-Center.** Kunststoff-Oberfläche. Bestehend aus 3 Einzelelementen. Linkes Teil: 1 offenes Fach und hinter der Glastür 1 verstellbarer Einlegeboden. Mittelteil: TV-Stellfläche ca. B/T 121/43 cm, rechts und links Fächer mit je 2 verstellbaren Einlegeböden, nutzbarer Raum je ca. B/H/T 44/54/41 cm. In der Mitte 1 Schublade und 1 offenes Fach, nutzbarer Raum ca. B/H/T 27/36/43 cm. Rechtes Teil: 4 Auszüge für ca. 150 CDs. **Gesamtmaß ca.:** B/H/T 191/82 bzw. 59/44 cm.

29 58 493	erlefb.	**199,95**
53 46 992	buchefb.	**199,95**
75 46 835	schwarz	**199,95**

(16) (in 2 Wochen) **WOHNSTIL TV-HIFI-Center auf Rollen.** Kunststoff-Oberfläche. In der Mitte 2 verstellbare Einlegeböden. Nutzbarer Raum je ca.: B/H/T 44/34/47 cm. Rechts seitlich Halterungen für 45 CDs oder 30 CDs und 15 DVDs. **Gesamtmaß ca.:** B/H/T 126/60/55 cm.

72 23 856	buchefarben	**159,95**
70 58 995	ahornfarben	**159,95**
67 97 733	silber-/ahornfb.	**159,95**

Wie vor, jedoch mit drehbarer Platte. Höhe ca. 63 cm.

95 57 666	buchefarben	**199,95**
06 10 757	ahornfarben	**199,95**
47 02 348	silber-/ahornfb.	**199,95**

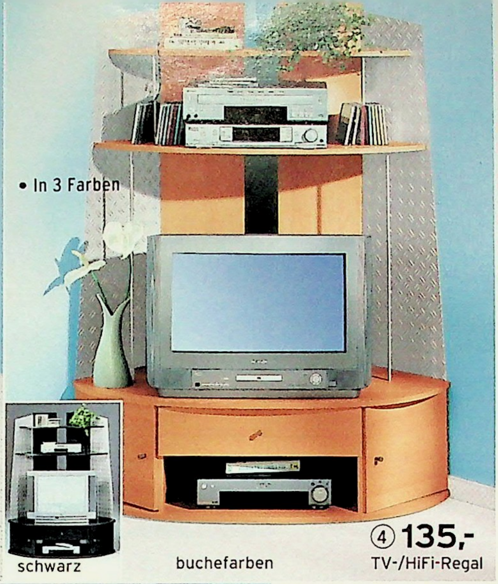

① 48 **WOHNSTIL CD-Turm (drehbar).** Kunststoff-Oberfläche. An allen 4 Seiten je 1 offenes Fach mit Einsätzen für je 75 CDs. **Gesamtmaße ca.:** B/H/T 40/103/40 cm.

04 35 539	buchefarben	79,95
73 24 947	kieferfarben	79,95
47 82 857	rustikal	79,95
86 33 311	schwarz	79,95

②+③ in 2 Wochen **WOHNSTIL CD-/DVD-Regal mit Glastüren.** Kunststoff-Oberfläche.

2/ **5 verstellbare Einlegeböden.** Gesamtmaße ca.: B/H/T 44/102/20 cm.

91 95 898	buchefarben	59,95
91 52 890	erlefarben	59,95
18 57 430	rustikal	59,95
43 31 432	schwarz	59,95
51 36 225	silberfarben	59,95

3/ **10 verstellbare Einlegeböden.** Gesamtmaße ca.: B/H/T 82/102/20 cm.

61 81 451	buchefarben	99,95
61 81 470	erlefarben	99,95
61 81 482	rustikal	99,95
63 68 183	schwarz	99,95
61 81 498	silberfarben	99,95

④ 48 **WOHNSTIL TV-Hifi-Regal.** Kunststoff-Oberfläche. Applikation-Riffelblech. Unten 1 offenes Fach, nutzbare Stellfläche ca.: B/H/T 55/16/50 cm, darüber 1 Schubkasten. TV-Nische ca.: B/H/T 76/70/54 cm, darüber 1 offenes Fach ca.: B/H/T 63/27/26 cm. **Gesamtmaß ca.:** B/H/T 115/150/56 cm.

11 76 385	buchefarben	135,-
98 77 527	schwarz	135,-
08 28 918	silberfarben	135,-

⑤ in 3 Wochen **WOHNSTIL TV-/Video-Eckschrank.** Kunststoff-Oberfläche. Nutzbare Stellfläche B/T ca.80/50 cm. Hinter den Türen je 1 fester Boden. In der Mitte 3 Böden. **Innenmaße je ca.** B/H/T 77/21/48 cm. Rückwand mit Kabelausschnitt. **Gesamtmaße ca.:** B/H/T 132/70/91. Schenkellänge 93 cm.

75 23 594	buchefarben	125,-
21 09 079	erlefarben	125,-
87 07 873	rustikal	125,-
20 16 303	schwarz	125,-

⑥ 48 **WOHNSTIL TV/Video-Eckschrank.** Kunststoff-Oberfläche. Oberes Fach für Videogeräte bis ca. 46 cm Breite. Nutzbare Fläche unteres Fach ca.: B/H/T 46/38/38. **Gesamtmaße ca.:** B/H/T 80/62/53. Schenkellänge 56 cm.

50 72 377	buchefarben	59,95
07 84 271	erlefarben	59,95
17 72 349	rustikal	59,95
53 31 122	schwarz	59,95
92 17 931	kieferfarben	59,95

⑦ 48 **WOHNSTIL TV-/Videoregal.** Kunststoff-Oberfläche. Stahlrohrgestell Ø ca. 60 mm, silberfarben. **Gesamtmaße ca.:** B/H/T 100/65/42 cm.

46 67 688	buchefarben	99,95
04 31 006	erlefarben	99,95
70 96 848	schwarz	99,95
35 48 950	silberfarben	99,95

in 2 Wochen in 3 Wochen Lieferung meist in 2 bzw. 3 Wochen. 48 Lieferung meist in 48 Stunden bei Bestellung über 0180 - 53 100 (€ 0,12/Min. aus dem Festnetz der T-Com) oder www.quelle.de und überall bei QUELLE. Info siehe Serviceteil.

Wie vor, jedoch mit Sicherheits-Glasböden. Höhe ca. 60 cm.

75 25 873	149,95

(8) 48 **WOHNSTIL TV-Video-Eck-regal.** Kunststoff-Oberfläche. Stahlrohrgestell Ø ca. 60 mm, silberfarben. **Gesamtmaß ca.:** B/H/T 80/65/45 cm.

57 37 260	buchefarben	89,95
92 37 134	erlefarben	89,95
62 87 776	schwarz	89,95
60 28 074	silberfarben	89,95

Wie vor, jedoch mit Sicherheits-Glasböden. Höhe ca. 60 cm.

75 28 470	129,95

(9) in 2 Wochen **WOHNSTIL TV-HiFi-Regal** mit Metallboden. Kunststoff-Oberfläche. TV-Nische B/H/T ca. 80/63/53 cm, darunter 2 Türen, über der TV-Nische 1 Boden, nutzbarer Raum B/H/T ca. 80/14/38 cm, darüber 1 weiterer Boden B/T ca. 80/38; Links und rechts je 4 Ablageböden, B/T ca. 30/38 cm. **Gesamtmaß ca.:** B/H/T 151/118/56 cm.

43 03 751	buchefarben	139,95
10 47 660	rustikal	139,95
40 25 479	silberfarben	139,95

(10) in 3 Wochen **WOHNSTIL TV-/Videoschrank** für Breitbild-Fernseher im 16:9-Format. Kunststoff-Oberfläche. 1 Einlegeboden in der Mitte. **Gerätefach-Innenmaße ca.:** B/H/T 45/48/39 cm. **Gesamtmaß ca.:** B/H/T 95/57/55 cm.

00 55 326	buchefarben	99,95
00 58 196	erlefarben	99,95
12 24 150	rustikal	99,95
35 49 374	silber-/buchefb.	99,95

(11) 48 **WOHNSTIL TV-/Videowagen auf Rollen.** Kunststoff-Oberfläche. 2 Einlegeböden in der Mitte. **Gerätefach-Innenmaße ca.:** B/H/T 46/48/34 cm. **Gesamtmaß ca.:** B/H/T 80/58/45 cm.

28 29 586	buchefarben	89,95
91 13 686	erlefarben	89,95
91 13 675	rustikal	89,95
92 97 574	silberfarben	89,95

(12) 48 **WOHNSTIL TV-/Videowagen auf Rollen.** Mit und ohne drehbare Platte. Kunststoff-Oberfläche. 1 fester Zwischenboden. **Maße ca.:** B/T 50/35 cm. Höhe der Innenfächer oben 19, unten 25 cm. **Gesamtmaße ca.:** B/H/T 80/55/40 cm.

16 31 145	buchefarben	39,95
16 31 224	rustikal	39,95
16 31 009	schwarz	39,95
27 49 533	silberfarben	39,95

Mit drehbarer Platte. Höhe ca. 57 cm.

17 59 520	buchefarben	49,95
76 75 882	rustikal	49,95
17 59 543	schwarz	49,95
08 28 235	silberfarben	49,95

(13) in 2 Wochen **WOHNSTIL TV-/Videoregal.** Kunststoff-Oberfläche. Kunststoffrohre silberfarben, Ø ca. 50 mm. Gesamtmaß: B/H/T ca. 60/55/45 cm. **Mit Anleitung zum Selbstaufbau.**

25 98 958	silberfarben	~~59,-~~	35,-
58 02 084	buchefarben	~~59,-~~	35,-

Selbstaufbau: Gilt für alle Angebote der Doppelseite. Ohne Geräte und Deko

50 Jahre

50 Jahre zufriedene Kunden

8 Komplett-Set
Bestehend aus Einbauherd Ang. 4
+ Kochfeld Ang. 3
+ Dunsthaube Ang. 1
+ Ablagegitter gratis
ab 879,85
Abb. Edelstahl 949,85

Wir feiern 50 Jahre Technik bei QUELLE.
Sie sparen im Set
489,95

„Gönnen Sie sich einen bequemen Bummel durch die Einbaugeräte-Welt - auf www.quelle.de/einbaugeräte oder in dem Gratis-Katalog Einbaugeräte!"

Julia B.
aus Kiel

Den Gratis-Katalog „Einbaugeräte" gleich mitbestellen:
BNr.: 73 50 053

privileg
5 Sterne ★★★★★ Einbaugeräte

(1) 24 48 **PRIVILEG Kaminhaube.** 4-Stufen-Gebläse. Motor mit 170 Watt. Beleuchtung 2 x 40 Watt. 2 auswaschbare Alu-Fettfilter-Kassetten. Luftleistung max. 400 m³/Std. (Abluft). **Maße:** B/T/H 60/51,5/84-115 cm verstellbar. Ohne Ablagegitter.

13 85 548	braun	**179,95**
13 86 406	weiß	**179,95**
13 86 415	Edelstahl	**199,95**
11 77 804	Kohlefilter	**29,95**
42 80 497	Reparatur-Schutzbrief	**39,95***

(2) 24 48 **Ablagegitter, verchromt,** passend zu Angebot 1. Schachtausschnitt B/T: 22,5/18,5 cm. Inklusive Montage-Zubehör.

01 11 037	60 cm breit	**39,95**

(3) **PRIVILEG Glaskeramik-Kochfeld GK 504101 mit** 4 TopSpeed-Kochzonen: 1 Dreikreiszone von 12 über 17 auf 21 cm Ø umschaltbar, 1 Zweikreiszone von 17 cm Ø auf 17 x 26,5 cm als Bräterzone erweiterbar, 2 Zonen je 14,5 cm Ø. Ausschnittmaß: B/T 56/49 cm.

Kochfeld Facette	**549,95**

(4) **PRIVILEG Einbauherd EH 50550.** 7 Beheizungsarten, 3 Teleskopauszüge, Elektronik-Uhr, Gehäusekühlung. ◊ Energieeffizienz A. Energieverbrauch bei konventioneller Beheizung 0,79 kWh, bei Heißluft 0,79 kWh. Backofen Nettovolumen 51 Liter. Typ mittel. Gesamtanschlusswert max. 10,4 kW. Möbelnischenmaß: H/B/T 60/56/mind. 55 cm.

Einbauherd braun oder weiß	**599,95**
Einbauherd Edelstahl	**649,95**

(5) 24 48 E **PRIVILEG Komplett-Set.** Bestehend aus Kochfeld (Angebot 3) und Einbauherd (Angebot 4).

Sie sparen gegenüber Einzelkauf € 450,-!

56 11 642	Set braun/Facette	**699,90**
35 90 004	Set weiß/Facette	**699,90**
27 42 495	Set Edelstahl/Facette	**749,90**
38 43 119	Reparatur-Schutzbrief	**79,95***

(6) **PRIVILEG Einbauherd EH 50550 P mit Selbstreinigungsfunktion „Pyrolyse":** Wie Angebot 4, jedoch mit 3fach verglaster Backofentür. ◊ Energieeffizienz A. Energieverbrauch bei konventioneller Beheizung 0,86 kWh, bei Heißluft 0,79 kWh. Backofen Nettovolumen 49 Liter. Typ mittel. Gesamtanschlusswert max. 10,4 kW. Möbelnischenmaß: H/B/T 60/56/mind. 55 cm.

Einbauherd braun oder weiß	**749,95**
Einbauherd Edelstahl	**799,95**

(7) 24 48 E **PRIVILEG Komplett-Set „Pyrolyse":** Bestehend aus Kochfeld (Angebot 3) und Einbauherd (Angebot 6).

Sie sparen gegenüber Einzelkauf € 450,-!

02 52 928	Set braun/Facette	**849,90**
93 26 490	Set weiß/Facette	**849,90**
62 50 151	Set Edelstahl/Facette	**899,90**
19 62 994	Reparatur-Schutzbrief	**99,95***

(8) 24 48 E **PRIVILEG Komplett-Set:** Bestehend aus Kochfeld (Ang. 3), Einbauherd (Ang. 4), Kaminhaube (Ang. 1) und Ablagegitter (60 cm Edelstahl) im Wert von 39,95.

Sie sparen gegenüber Einzelkauf € 489,95!

56 37 490	Set braun/Facette	**879,85**
39 49 398	Set weiß/Facette	**879,85**
86 40 134	Set Edelstahl/Facette	**949,85**
19 62 994	Reparatur-Schutzbrief	**99,95***

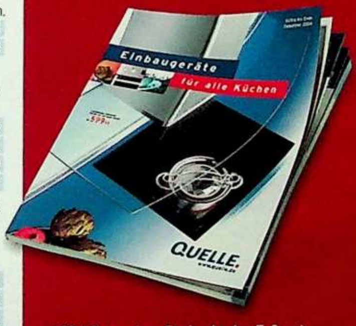

(€0,12 aus dem Festnetz der T-Com)

2 Jahre Garantie* auf alle PRIVILEG-Geräte | **4 Jahre Sicherheit*** mit einem Reparatur-Schutzbrief* zum Mitbestellen | *Leistungsumfang und Fahrtkosten jeweils im Servicetei!

privileg

5 Sterne ★★★★★ Einbaugeräte

INFO

Das bieten 5 Sterne Einbaugeräte:

★ **PRIVILEG Einbaugeräte passen immer dank genormter Maße!**
Das heißt für Sie: Herde, Geschirrspüler, Kühl- und Gefriergeräte nehmen problemlos den Platz Ihrer alten Einbaugeräte - egal woher und wie alt - ein!

★ **Wir bauen für Sie Ihre alten Einbaugeräte ein!**
BNr.: 66 66 666 € 50,-
(Infos siehe Service-Teil)

★ **Ihre Fragen werden von Experten beantwortet!**
Falls Sie sich nicht ganz sicher sind, ob das gewählte Gerät wirklich zu Ihnen passt, rufen Sie die Einbau-Hotline an:
0180 - 5007933
(€ 0,12 aus dem Festnetz der T-Com).

★ **Freuen Sie sich über: Preis-/Leistung sehr gut!**
Bei uns stimmen Qualität und Preis!

★ **Wir bieten Ihnen riesige Auswahl!**
Auf 116 Seiten im Gratis-Katalog „Einbaugeräte"! Gleich mitbestellen:
BNr.: 73 50 053

① **PRIVILEG Glaskeramik-Kochfeld GK 504011 C mit digitaler Anzeige der Leistungsstufen direkt auf dem Kochfeld.**
4 TopSpeed-Kochzonen: 1 Zweikreiszone von 12 cm Ø auf 21 cm Ø umschaltbar, 1 Zweikreiszone von 17 cm Ø auf 17 x 26,5 cm als Bräterzone erweiterbar, 2 Zonen je 14,5 cm Ø. 4fache Restwärmeanzeige. Ausschnittmaß: B/T 56/49 cm.

Kochfeld Facette	599,95

② **PRIVILEG Einbauherd EH 50700.**
Mit 8 Beheizungsarten, 2 Teleskop-Vollauszügen, versenkbaren Drehknöpfen und Elektronik-Uhr. 4 elektronische Energieregler mit Ankochautomatik zur stufenlosen Regelung der Kochstellen. Kindersicherung für die 4 Kochstellen. 3fach verglaste Backofentür und Gehäusekühlung. Zubehör: 2 Backbleche, 1 Fettpfanne, 1 Rost. ◊ Energieeffizienz A. Energieverbrauch bei konventioneller Beheizung 0,79 kWh, bei Heißluft 0,78 kWh. Backofen Nettovolumen 53 Liter. Typ mittel. Gesamtanschlusswert max. 10,1 kW. Möbelnischenmaß: H/B/T 60/56/mind. 55 cm.

Einbauherd braun oder weiß	749,95
Einbauherd Edelstahl	799,95

③ **PRIVILEG Komplett-Set:** Bestehend aus Kochfeld (Ang. 1), Einbauherd (Ang. 2) und Einbau-Service im Wert von 50,-.
Sie sparen gegenüber Einzelkauf 550,-

21 79 973 Set braun/Facette	849,90
33 34 892 Set weiß/Facette	849,90
92 61 368 Set Edelstahl/Facett	899,90
19 62 994 Reparatur-Schutzbrief	99,95*

④ **PRIVILEG Glaskeramik-Kochfeld GK 504101.** 4 TopSpeed-Kochzonen: 1 Dreikreiszone von 12 über 17 auf 21 cm Ø umschaltbar, 1 Zweikreiszone von 17 cm Ø auf 17 x 26,5 cm als Bräterzone erweiterbar, 2 Zonen je 14,5 cm Ø. 4fache Restwärmeanzeige. Ausschnittmaß: B/T 56/59 cm.

Kochfeld Facette	549,95

⑤ **PRIVILEG Einbauherd EH 50800 E mit Backelektronik inkl. Elektronik-Uhr.** Mit 8 Beheizungsarten, 2 Teleskop-Vollauszügen und versenkbaren Drehknöpfen. Kindersicherung für den Backofen. Vollglas-Innentür (3fach verglast) zur leichten Reinigung und Gehäusekühlung. Zubehör: 2 Backbleche, 1 Fettpfanne, 1 Rost. ◊ Energieeffizienz A. Energieverbrauch bei konventioneller Beheizung 0,79 kWh, bei Heißluft 0,78 kWh. Backofen Nettovolumen 53 Liter. Typ mittel. Gesamtanschlusswert max. 10,2 kW. Möbelnischenmaß: H/B/T 60/56/mind. 55 cm.

Einbauherd braun oder weiß	999,95
Einbauherd Edelstahl	1049,95
Einbauherd Aluminium	1099,95

⑥ **PRIVILEG Komplett-Set:** Bestehend aus Kochfeld (Ang. 4), Einbauherd (Ang. 5) und Einbau-Service im Wert von 50,-.
Sie sparen gegenüber Einzelkauf 650,-.

40 97 181 Set braun/Facette	949,90
15 61 487 Set weiß/Facette	949,90
98 55 375 Set Edelstahl/Facette	999,90
19 62 994 Reparatur-Schutzbrief	99,95*
14 92 573 Set Alu/Facette	1049,90
19 80 660 Reparatur-Schutzbrief	139,95*

Millionen Kunden vertrauen den 5 Sterne Einbaugeräten

(7) **PRIVILEG Glaskeramik-Kochfeld GK 604000 I mit 4 Induktions-Kochzonen:** 1 Power-Kochzone 21 cm Ø, 1 Power-Kochzone 18 cm Ø, 2 Kochzonen je 14,5 cm Ø. Digitale Anzeige der Leistungsstufen direkt auf dem Kochfeld. Ausschnittmaß: B/T 56/49 cm.

Induktions-Kochfeld Facette	1099,95

(8) **PRIVILEG Einbauherd EH 50500.** Mit 5 Beheizungsarten, 3 Teleskopauszügen, versenkbaren Drehknöpfen und Elektronik-Uhr. 3fach verglaste Backofentür und Gehäusekühlung. Zubehör: 2 Backbleche, 1 Fettpfanne, 1 Rost. ◊ Energieeffizienz A, Energieverbrauch bei konventioneller Beheizung 0,79 kWh, bei Heißluft 0,78 kWh. Backofen Nettovolumen 53 Liter, Typ mittel. Gesamtanschlusswert max. 9,7 kW. Möbelnischenmaß: H/B/T 60/56/mind. 55 cm.

Einbauherd braun oder weiß	699,95
Einbauherd Edelstahl	749,95

(9) **PRIVILEG Komplett-Set „Induktion":** Bestehend aus Induktions-Kochfeld (Angebot 7), Einbauherd (Angebot 8) und Einbau-Service im Wert von 50,-.

Sie sparen gegenüber Einzelkauf 650,-.

83 71 950	Set braun/Facette	1199,90
48 18 657	Set weiß/Facette	1199,90
43 27 846	Set Edelstahl/Facette	1249,90
19 80 660	Reparatur-Schutzbrief	139,95*

(10) **PRIVILEG Einbauherd EH 50650.** Ausstattung wie Angebot 8, jedoch Gesamtanschlußwert max. 9,6 kW.

Einbauherd braun oder weiß	649,95
Einbauherd Edelstahl	699,95

(11) **PRIVILEG Komplett-Set:** Bestehend aus Kochfeld (Ang. 4), Einbauherd (Ang. 10) und Einbau-Service im Wert von 50,-.

Sie sparen gegenüber Einzelkauf 500,-

84 75 919	Set braun/Facette	749,90
15 48 405	Set weiß/Facette	749,90
38 43 119	Reparatur-Schutzbrief	79,95*
86 84 747	Set Edelstahl/Facette	799,90
19 62 994	Reparatur-Schutzbrief	99,95*

Einbau-Service: am Besten gleich mitbestellen, dann schließen wir Ihren neuen Herd an vorschriftsgerechte Installationen an und passen das Kochfeld ein. Und das alles für nur 50,-, egal wieviele Geräte Sie bei uns kaufen! BNr. 66 66 666

◊ **Energieeffizienz:** Näheres dazu finden Sie auf den Service-Seiten!

2 Jahre Garantie*
auf alle PRIVILEG-Geräte

4 Jahre Sicherheit*
mit einem Reparatur-Schutzbrief* zum Mitbestellen

*Leistungsumfang+Fahrtkosten jeweils im Serviceteil

INFO

Wie für Sie gebacken: Einbau-Herdsets von PRIVILEG!

TOP SPEED Extrem kurze Aufglühzeit – Nach extra kurzer Aufglühzeit volle Kochstellen-Leistung.

Ober-/Unterhitze: Backen & braten wie gewohnt.

Separate Oberhitze: Geheizt wird nur von oben, die Oberseite stärker gebräunt.

Separate Unterhitze: Geheizt wird nur von unten, für knusprige Kuchen oder Pizza.

Heißluft: Ein Ventilator verteilt gleichmäßig Ober- und Unterhitze.

Heißluft Plus: Ohne Vorheizen Backen und Braten auf mehreren Ebenen.

Grill: Für flache Grillstücke und zum Überbacken.

Großflächengrill: Für flache Grillstücke und zum Überbacken in großen Mengen.

Umluft-Grill: Zirkulierende Heißluft ersetzt den Drehspieß beim Grillen.

Pizzastufe: Garantiert saftige Kuchen- und Pizzabeläge.

Auftaustufe: Gefrorenes taut – ohne Backofenbeheizung – schneller auf.

spezial EMAIL im Backofen – **Die nahezu porenfreie Oberfläche** macht das Reinigen Ihres Backofens leichter.

Versenkbare Drehknöpfe lassen sich leicht reinigen. Und ist ein Knopf versenkt, wissen Sie, die Zone ist aus.

Teleskopauszug Backblech, Fettpfanne oder Rost kommen Ihnen entgegen; damit Sie nicht zu tief in die Röhre gucken müssen.

privileg 5 Sterne ★★★★★ Einbaugeräte

Artikel mit den Zeichen 24 48 E liefern wir gegen Aufpreis. Mit 24 in 24 Stunden, mit 48 meist in 48 Stunden, bei Bestellung über 0180 - 53 100 (€ 0,12/Min. aus dem Festnetz der T-Com) oder www.quelle.de und überall bei QUELLE. Info siehe Serviceteil.

(1) 24 48 PRIVILEG Einbauherd EH 50300 und Glaskeramik-Kochfeld GK 504011 im SET. **Einbauherd** mit 3 Beheizungsarten und Elektronik-Uhr. 2fach verglaste Backofentür und Gehäusekühlung. 2fach Teleskopauszug nachrüstbar. Zubehör: Backblech, Rost, Fettpfanne. ◊ Energieeffizienz B, Energieverbrauch bei konventioneller Beheizung 0,90 kWh, bei Heißluft 0,85 kWh. Backofen Nettovolumen 53 Liter, Typ mittel. **Kochfeld** mit 4 Top-Speed-Kochzonen: 1 Zweikreiszone von 12 cm Ø auf 21 cm Ø umschaltbar, 1 Zweikreiszone von 17 cm Ø auf 17 x 26,5 cm als Bräterzone erweiterbar, 2 Zonen je 14,5 cm Ø. 4fache Restwärmeanzeige. Gesamtanschlusswert 8,97 kW.

22 54 185	Set braun	599,90
24 10 098	Set weiß	599,90
38 80 841	Set Edelstahl	649,90
79 81 908	2fach Teleskopauszug	49,95
38 43 119	Reparatur-Schutzbrief	79,95*

(2) 24 48 PRIVILEG Einbauherd EH 50200 und Glaskeramik-Kochfeld GK 504001 im SET. **Einbauherd** mit 3 Beheizungsarten. 2fach verglaste Backofentür und Gehäusekühlung. 2fach Teleskopauszug nachrüstbar. Zubehör: Backblech, Rost, Fettpfanne. ◊ Energieeffizienz B, Energieverbrauch bei konventioneller Beheizung 0,90 kWh, bei Heißluft 0,85 kWh. Backofen Nettovolumen 53 Liter, Typ mittel. **Kochfeld** mit 4 TopSpeed-Kochzonen: 1 Zweikreiszone von 17 cm Ø auf 17 x 26,5 cm als Bräterzone erweiterbar, 1 Zone 18 cm Ø, 2 Zonen je 14,5 cm Ø. 4fache Restwärmeanzeige. Gesamtanschlusswert 8,97 kW.

00 54 371	Set braun	499,90
56 24 701	Set weiß	499,90
91 24 492	Reparatur-Schutzbrief	59,95*
94 05 244	Set Edelstahl	549,90
79 81 908	2fach Teleskopauszug	49,95
38 43 119	Reparatur-Schutzbrief	79,95*

(3) 24 48 PRIVILEG Einbauherd EH 50200 und Glaskeramik-Kochfeld GK 50400 im SET. **Einbauherd:** siehe Angebot 2. **Kochfeld** mit 4 TopSpeed-Kochzonen: 2 Zonen je 18 cm Ø, 2 Zonen je 14,5 cm Ø. 4fache Restwärmeanzeige. Gesamtanschlusswert 8,97 kW.

33 96 472	Set braun	449,90
64 26 285	Set weiß	449,90
98 84 810	Set Edelstahl	499,90
79 81 908	2fach Teleskopauszug	49,95
91 24 492	Reparatur-Schutzbrief	59,95*

(4) 24 48 PRIVILEG Einbauherd EH 50200 und Edelstahl-Kochmulde im SET. **Einbauherd:** siehe Angebot 2. **Kochmulde** mit 4 Kochplatten: 2 Blitzkochplatten je 18 cm Ø, 2 Normalkochplatten je 14,5 cm Ø. Gesamtanschlusswert 8,97 kW.

59 80 470	Set braun/Edelstahl	349,90
86 85 941	Set weiß/Edelstahl	349,90
64 86 092	Set Edelstahl/Edelstahl	399,90
79 81 908	2fach Teleskopauszug	49,95
91 24 492	Reparatur-Schutzbrief	59,95*

(5) 24 48 PRIVILEG Einbau-Backofen EB 5020. Mit 3 Beheizungsarten. 2fach verglaste Backofentür und Gehäusekühlung. 2fach Teleskopauszug nachrüstbar. Zubehör: Backblech, Rost, Fettpfanne. Anschlusswert 1,87 kW. Steckerfertig für 16 Ampere Steckdose. ◊ Energieeffizienz B, Energieverbrauch bei konventioneller Beheizung 0,90 kWh, bei Heißluft 0,85 kWh. Backofen Nettovolumen 53 Liter, Typ mittel.

Fortsetzung siehe rechte Spalte

37 31 611	braun	399,95
60 55 654	weiß	399,95
54 16 480	Edelstahl	449,95
79 81 908	2fach Teleskopauszug	49,95
91 24 492	Reparatur-Schutzbrief	59,95*

(6) 24 48 PRIVILEG Einbau-Backofen EB 5030. Wie Angebot 5, jedoch zusätzlich mit Elektronik-Uhr. Anschlusswert 1,87 kW.

96 81 122	braun	499,95
06 92 108	weiß	499,95
91 24 492	Reparatur-Schutzbrief	59,95*
22 96 809	Edelstahl	549,95
79 81 908	2fach Teleskopauszug	49,95
38 43 119	Reparatur-Schutzbrief	79,95*

(7) 24 48 PRIVILEG Glaskeramik-Kochfeld GK 64000 S TC mit sensorgesteuertem Schaltteil direkt auf der Glasfläche. 1 Kochzone 21 cm Ø, 1 Kochzone 18 cm Ø, 2 Kochzonen je 14,5 cm Ø. Anschlusswert 6,5 kW.

80 24 553	Edelstahl-Rahmen	499,95
91 24 492	Reparatur-Schutzbrief	59,95*

(8) 24 48 PRIVILEG Glaskeramik-Kochfeld GK 64020 S TC mit sensorgesteuertem Schaltteil direkt auf der Glasfläche. 1 Zweikreiszone von 12 cm Ø auf 18 cm Ø umschaltbar, 1 Zweikreiszone von 18 cm Ø auf 21 cm Ø umschaltbar, 2 Zonen je 14,5 cm Ø. Kurzzeitwecker mit Abschaltautomatik. Anschlußwert: 6,1 kW.

12 69 913	Edelstahl-Rahmen	599,95
38 43 119	Reparatur-Schutzbrief	59,95*

★ PRIVILEG Einbaugeräte passen immer dank genormter Maße...
... egal wie alt Ihre Einbaugeräte sind und von welchem Hersteller!

★ Einbau-Hotline: Hilfe...
... bei allen Fragen zum Thema Einbau, wie zum Beispiel: Was muss ich beim Kauf beachten! Einfach anrufen unter
0180 - 5 00 79 33
(€ 0,12/Min. aus dem Festnetz der T-Com)

Einbau-Service: am Besten gleich mitbestellen, für nur 50,-, egal wieviele Geräte Sie bei uns kaufen! BNr. 66 66 666

◊ Energieeffizienz: Näheres dazu finden Sie auf den Service-Seiten!

Maße:
Herde (Ang. 1-6): Möbelnische H/B/T 60/56/mind. 55 cm
Kochfelder (Ang. 1-4, 7+8): Ausschnitt B/T 56/49 cm.

QUELLE. TECHNIK-CENTER
Einbauherde zum Anfassen
PRIVILEG-Einbaugeräte können Sie in Ihrem QUELLE Technik-Center „hautnah" erleben.

2 Jahre Garantie* auf alle PRIVILEG-Geräte
4 Jahre Sicherheit* mit einem Reparatur-Schutzbrief * zum Mitbestellen
*Leistungsumfang+Fahrtkosten jeweils im Serviceteil

Wenn Kochfeld und Backofen getrennte Wege gehen...

... dann findet der Backofen im Hochschrank Ihrer Küche einen Platz!

(5) ab 399,95 Einbaubackofen in 3 Farben Abb. Edelstahl 449,95
B Energieeffizienz
spezial EMAIL im Backofen

Elektronik-Uhr
(6) ab 499,95 Einbaubackofen in 3 Farben Abb. Edelstahl 549,95

Dieses Solo-Kochfeld wird individuell in die Arbeitsplatte eingebaut!

Ausstattung der Angebote 7 und 8:
TOP SPEED Extrem kurze Aufglühzeit
Bequem von oben zu bedienen
Leistung und Funktionen über Sensortasten zu bedienen
Digitale Anzeige der Leistungsstufen
4fache Restwärmeanzeige

(7) 499,95 Glaskeramik-Kochfeld

2 Zweikreiszonen
Kurzzeitwecker
(8) 599,95 Glaskeramik-Kochfeld Abbildung

QUELLE

Haube mit Schacht

Luftleistung 210 m³/Std.

① ab 129,95
Abb. Edelstahl 149,95

Luftleistung 400 m³/Std.
2 Alu-Fettfilter-Kassetten

② 179,95

Zwischenbau-Haube

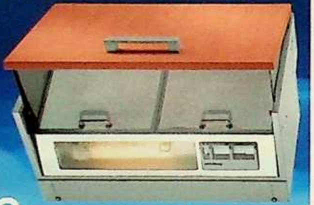

③ 219,95
ohne Möbelplatte
Luftleistung 450m³/Std.
2 Alu-Fettfilter-Kassetten

Flachschirm-Haube

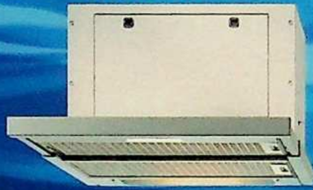

④ 279,95
Luftleistung 640 m³/Std.
2 Metall-Fettfilter-Kassetten

privileg
5 Sterne ★★★★★ Einbaugeräte

Unterbau-Hauben

60 cm breit

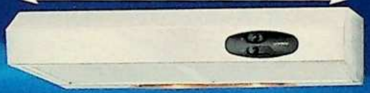

⑤ 49,95

60 cm breit

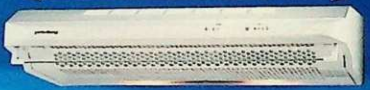

⑥ ab 74,95
Auch in Braun oder Edelstahl

Nur 50 cm breit

⑦ ab 99,95
Auch in Weiß oder Edelstahl

60 cm breit

⑧ ab 99,95
Auch in Braun oder Weiß
Abb. Edelstahl 129,95

60 cm breit

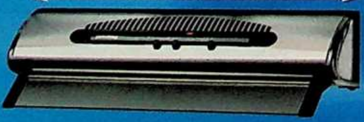

⑨ ab 119,95
Abb. Edelstahl 149,95
Auch in Braun oder Weiß

Luftleistung 400 m³/Std.
2 Alu-Fettfilter-Kassetten

① - ⑨ **Wichtig für Sie!** Unsere Dunsthauben sind für Ab-/Umluftbetrieb geeignet. Bei Umluftbetrieb bitte gleich **Kohlefilter zur Geruchsreduzierung mitbestellen!**

① 24 48 **PRIVILEG Haube mit Schacht.** 3-Stufen-Gebläse, 110 Watt-Motor. Beleuchtung 2 x 40 Watt. Fettfilter. Luftleistung max. 210 m³/Std. (Abluft). Maße: B/T 60/50, H 58-96 cm verstellbar.

82 40 989	weiß	129,95
95 66 366	Edelstahl	149,95
28 29 792	Kohlefilter	19,95

② 24 48 **PRIVILEG Luxus-Haube mit Schacht.** Wie Ang. 1, jedoch 2 Motoren mit je 110 Watt. 2 auswaschbare Alu-Fettfilter-Kassetten. Luftleistung max. 400 m³/Std. (Abluft).

75 88 348	Edelstahl	179,95
80 32 068	Kohlefilter	29,95

③ 24 48 **PRIVILEG Luxus-Zwischenbauhaube.** Zur Montage zwischen Hängeschränken. In eingebautem Zustand verschwindet die Haube hinter Ihrer Küchenfront. Stufenlos schaltbares Gebläse mit Intensivstufe. 2 Motoren mit je 125 Watt. 1 Energiesparlampe 11 Watt. 2 auswaschbare Alu-Fettfilter-Kassetten. Luftleistung max. 450 m³/Std. (Abluft). Maße: H/B 40/60 cm, T 27-46 cm verstellbar.

16 19 120	silbergrau	219,95
13 07 945	Kohlefilter	35,95

④ 24 48 **PRIVILEG Luxus-Flachschirmhaube.** Zur Montage in Spezialhängeschränken. Sichtbar bleibt nur der flache Schirm, der bei Betrieb herausgezogen wird. Stufenlos schaltbares Gebläse mit Intensivstufe. 2 Motoren mit je 110 Watt. 1 Energiesparlampe 11 Watt. 2 auswaschbare Metall-Fettfilter-Kassetten. Luftleistung max. 640 m³/Std. (Abluft). Gerätemaße: H/B 39,5/60, T 29,5 cm (bei ausgezogenem Schirm 45 cm). Flachschirmmaße: H/B/T 4/60/15,5 cm.

59 67 721	silbergrau	279,95
13 07 945	Kohlefilter	35,95

⑤ 24 48 **PRIVILEG Unterbauhaube.** 2-Stufen-Gebläse. Beleuchtung. Fettfilter. Luftleistung max. 150 m³/Std. (Abluft). Maße: H/B/T 15/60/51,1 cm.

30 88 167	weiß	49,95
42 73 961	Kohlefilter	19,95

⑥ 24 48 **PRIVILEG Unterbauhaube.** 3-Stufen-Gebläse. 120-Watt-Motor. Beleuchtung 2 x 40 Watt. Fettfilter. Luftleistung max. 175 m³/Std. (Abluft). Maße: H/B/T 13/60/50,5 cm.

56 24 520	braun	56 24 532	weiß	je 74,95
56 24 723	Edelstahl			99,95
11 75 138	Kohlefilter			19,95

⑦ + ⑧ 24 48 **PRIVILEG Unterbauhauben.** 3-Stufen-Gebläse. 110 Watt-Motor. Beleuchtung 2 x 40 Watt. Fettfilter. Luftleistung max. 210 m³/Std. (Abluft). Maße: H/T 13/50.

7/ **Breite 50 cm.** Speziell für 50 cm breite Herde.

63 61 085	braun	33 23 464	weiß	je 99,95
62 26 143	Edelstahl			129,95
28 29 792	Kohlefilter			19,95

8/ **Breite 60 cm.**

83 07 187	braun	74 99 144	weiß	je 99,95
75 74 493	Edelstahl			129,95
28 29 792	Kohlefilter			19,95

⑨ 24 48 **PRIVILEG Luxus-Unterbauhaube.** 3-Stufen-Gebläse. 2 Motoren mit je 110 Watt. Beleuchtung 2x40 Watt. 2 auswaschbare Alu-Fettfilter-Kassetten. Luftleistung max. 400 m³/Std. (Abluft). Maße: H/B/T 13/60/50 cm.

76 24 563	braun	16 94 971	weiß	je 119,95
16 94 981	Edelstahl			149,95
80 32 068	Kohlefilter			29,95

ohne Bild: Ersatzfettfilter mit Sättigungsanzeige, chlorfrei gebleicht. Für Dunsthauben ohne Metall- bzw. Alu-Fettfilter-Kassetten in 50 + 60 cm Breite.

92 19 103	6er-Pack (für Ang. 1,5-8)	12,95

2 Jahre Garantie*
auf alle PRIVILEG-Geräte

4 Jahre Sicherheit*
mit einem Reparatur-Schutzbrief * zum Mitbestellen
*Leistungsumfang + Fahrtkosten jeweils im Serviceteil

42 80 497	Reparatur-Schutzbrief für Angebot 2-4	39,95*
50 17 075	Reparatur-Schutzbrief für Angebot 1, 5-9	29,95*

★ Mehr als 10 Seiten über Dunsthauben finden Sie in unserem Gratis-Katalog „Einbaugeräte". BNr.: 73 50 053

die schnelle 24 Artikel mit den Zeichen 24 48 E liefern wir gegen Aufpreis. Mit 24 in 24 Stunden, mit 48 meist in 48 Stunden, bei Bestellung über 0180 - 53 100 (€ 0,12/Min. aus dem Festnetz der T-Com) oder www.quelle.de und überall bei QUELLE. Info siehe Serviceteil.

Unser Bestes für Sie!

Cooler mit Test Gut oder *** Kühlschrank!

(11) **499**95
Einbau-*** Kühlschrank
Integrierbar (Flachscharniertechnik)

INFO

Die *ProComfort*-Ausstattung:

Kühlraum mit **antibakterieller Innenraumveredelung** basierend auf natürlichem Silber. Innentür und -wände sind antibakteriell veredelt und verhindern, dass sich Bakterien, Mikroben, Pilze und Schimmel darauf bilden und verbreiten.

Elektronik und Innenausstattung: Digitale Temperaturanzeige, Glasablagen, davon 1 teilbar, zusätzliche Flaschenablage, 2 Gemüseschalen mit Feuchtigkeitsregulierung, Butterdose und Fleischschale.

SuperCool: zum schnelleren Kühlen von Getränken.
SuperFrost: schnelles + vitamin schonendes Einfrieren (Ang. 11);

Integrierbare Geräte mit Flachscharniertechnik verschwinden vollständig hinter der Schranktür Ihrer Küche. Die Möbelplatte hat keine Verbindung mit dem Umbauschrank und wird ausschließlich auf der Kühlschranktür befestigt. Beide zusammen ergeben eine feste, flache Einheit.

(10) 24 48 E **Einbau-Cooler PRIVILEG ProComfort 70300 ohne Gefrierfach.** Ausstattung siehe links. Nischenmaß: H/B/T 88/56/ mind. 55 cm. ◊ Energieeffizienz A+, Energieverbrauch 117 kWh/Jahr, Nutzinhalt 155 Liter.

06 35 478	integrierbar	**479,95**
06 40 816	Reparatur-Schutzbrief	**59,95***

(11) 24 48 E **Einbau-Kühlschrank PRIVILEG ProComfort 74300 mit *** Gefrierfach** . Ausstattung siehe links. Nischenmaß: H/B/T 88/56/mind. 55 cm. ◊Energieeffizienz A+, Energieverbrauch 175 kWh/Jahr, Nutzinhalt Kühlfach 117 Liter, Gefrierfach 17 Liter, Lagerzeit bei Störung 12 Std., Gefriervermögen 2kg/24 Std.

08 27 194	integrierbar	**499,95**
06 40 816	Reparatur-Schutzbrief	**59,95***

INFO

Dekorfähige Geräte
sind richtig für Sie, wenn auf Ihrem alten Gerät eine ca. 2-4 mm dünne Dekorplatte eingesetzt ist. Sie erkennen das am Türgriff und dem schmalen Dekorrahmen. In diesen können Sie die Dekorplatte Ihres alten Gerätes einsetzen!

Integrierbare Geräte
mit Schlepptürtechnik verschwinden hinter der Schranktür der Küche. Die Kühlschranktür wird mit der ca. 20 mm starken Möbeltür des Umbauschranks per Schleppkupplung verbunden.

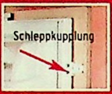

Geräte mit Edelstahl-Tür:
Ob Schlepptür-/Flachscharniertechnik oder dekorfähig – diese Geräte passen immer und sehen einfach klasse aus!

Das Nischenmaß zählt!
Nehmen Sie ein Metermaß und messen Sie die Nische im Schrank aus (Höhe, Breite, Tiefe), in die Ihr neues Gerät passen muss. Am Zeichen unten erkennen Sie, welches Gerät passt.

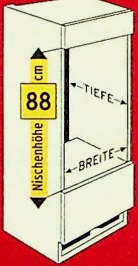

privileg
5 Sterne ★★★★★ Einbaugeräte

Unsere Kühl-/Gefriergeräte bieten Ihnen:
links und rechts montierbare Türen. Cooler und Kühlraum bei ✱*** Kühlschränken und Kühl-/Gefrierkombinationen tauen vollautomatisch ab. Das spart Arbeit!
Bei uns finden Sie überwiegend Energieeffizienz A oder A+!
Infos siehe Service-Seiten!

Aus 50 Jahren Erfahrung wissen wir, dass es
100,- günstiger kaufen

Jetzt Ang. 1 **100,-** günstiger kaufen als Ang. 3

Jetzt Ang. 2 **100,-** günstiger kaufen als Ang. 5

Einbau-Cooler
① **299,95**
Integrierbar (Schlepptürtechnik) oder Dekorfähig(Abb.)

Einbau-✱* Kühlschrank**
② **329,95**
Integrierbar (Schlepptürtechnik) oder Dekorfähig

Oder in 10 Jahren **166,60** mehr Strom sparen als Ang. 1 bei einem Strompreis von € 0,17/kWh

Energieeffizienz A

Einbau-Cooler
③ ab **399,95**
Integrierbar, dekorfähig oder mit Edelstahl-Tür

①+② 24 48 E Mit Gitterablage, 2 Türablagen, 1 Flaschenfach, 1 Gemüseschale.

1/ **Einbau-Cooler PRIVILEG 20310 ohne Gefrierfach.** ◊ Energieeffizienz C. Energieverbrauch 248 kWh/Jahr. Nutzinhalt 154 Liter.

31 40 573	integrierbar/Schlepptür	299,95
92 52 672	dekorfähig	299,95
51 50 705	Reparatur-Schutzbrief	39,95*

2/ **Einbau-Kühlschrank PRIVILEG 24310 mit ✱*** Gefrierfach.** ◊ Energieeffizienz C. Energieverbrauch 376 kWh/Jahr. Nutzinhalt Kühlfach 123 Liter. Gefrierfach 17 Liter. Lagerzeit bei Störung 12 Std., Gefriervermögen 2 kg/24 Std.

93 94 955	integrierbar/Schlepptür	329,95
70 69 268	dekorfähig	329,95
98 18 404	Reparatur-Schutzbrief	49,95*

③+⑤ 24 48 E Gemeinsame Ausstattung: Mit Glasablagen. 3 Türablagen, davon 1 verschiebbar. 1 Flaschenfach. 2 Gemüseschalen.

★ **Ohne Suchen in vielen Geschäften...**
... finden Sie bei uns Ihr Wunsch-Einbaugerät. Denn der Spezial-Katalog „Einbaugeräte" bietet Ihnen eine riesige Auswahl! Gleich Gratis-Katalog anfordern: BNr.: 73 50 053

3/ **Einbau-Cooler PRIVILEG 50300 ohne Gefrierfach.** ◊ Energieeffizienz A. Energieverbrauch 150 kWh/Jahr. Nutzinhalt 154 Liter.

87 83 736	integrierbar/Schlepptür	399,95
58 44 540	dekorfähig	399,95
98 18 404	Reparatur-Schutzbrief	49,95*
66 36 410	Edelstahl	449,95
06 40 816	Reparatur-Schutzbrief	59,95*

④ 24 48 E **Einbau-Gefrierschrank PRIVILEG 55300.** Mit 4 Kunststoffschubladen, davon 2 Vorfrostabteile. Eiswürfelschale. Eisschaber. 3 Kontrolllampen. ◊ Energieeffizienz A. Energieverbrauch 208 kWh/Jahr. Nutzinhalt 94 Liter. Lagerzeit bei Störung 20 Std., Gefriervermögen 16 kg/24 Std.

74 79 304	integrierbar/Schlepptür	449,95
98 23 738	dekorfähig	449,95
03 65 310	Edelstahl	499,95
06 40 816	Reparatur-Schutzbrief	59,95*

5/ **Einbau-Kühlschrank PRIVILEG 54300 mit ✱*** Gefrierfach.** ◊ Energieeffizienz A. Energieverbrauch 234 kWh/Jahr. Nutzinhalt Kühlfach 123 Liter. Gefrierfach 17 Liter. Lagerzeit bei Störung 12 Std., Gefriervermögen 2 kg/24 Std.

89 78 659	integrierbar/Schlepptür	429,95
53 08 859	dekorfähig	429,95
55 12 639	Edelstahl	479,95
06 40 816	Reparatur-Schutzbrief	59,95*

★ **Mit kompetenter Beratung vom Profi:**
Rufen Sie einfach unsere Experten-Hotline an:
0180 - 5 00 79 33
(€ 0,12/Min aus dem Festnetz der T-Com)

2 Jahre Garantie* auf alle PRIVILEG-Geräte

4 Jahre Sicherheit* mit einem Reparatur-Schutzbrief* zum Mitbestellen

*Leistungsumfang+Fahrtkosten jeweils im Serviceteil

Maße der Angebote 1-5:
Nischenmaße: H/B/T 88/56/mind. 55 cm.
Dekorplattenmaß für dekorfähige Modelle: H/B 871/587 mm.
Wichtig: Ist Ihre alte Dekorplatte nur 840 mm hoch? Kein Problem - eine Ausgleichsleiste wird mitgeliefert!

Einbau-Service: am Besten gleich mitbestellen, dann schließen wir Ihre neuen Einbaugeräte an vorschriftsgerechte Installationen an. Und das Alles für nur 50,-, egal wieviele Geräte Sie bei uns kaufen! BNr. 66 66 666

◊ **Leistungsdaten:** Näheres dazu finden Sie auf den Service-Seiten!

Artikel mit den Zeichen 24 48 E liefern wir gegen Aufpreis. Mit 24 in 24 Stunden, mit 48 meist in 48 Stunden, bei Bestellung über 0180 - 53 100 (€ 0,12/Min. aus dem Festnetz der T-Com) oder www.quelle.de und überall bei QUELLE. Info siehe Serviceteil.

sogar beim „Sparen" unterschiedliche Wünsche gibt:

oder in 10 Jahren bis 241,- sparen!

Einbau-Gefrierschrank

A Energie-effizienz

(4) ab 449,95

Integrierbar, dekorfähig oder mit Edelstahl-Tür

Die Edelstahl-Tür verleiht Ihrer Küche ein neues Gesicht!

Angebote (3) - (5) auch mit Edelstahl-Tür erhältlich ab 449,95

STIFTUNG WARENTEST
GUT
Im Test: 18 integrierbare Einbaukühlschränke mit Gefrierfach
test 01/2000**
www.test.de

A Energie-effizienz

**Entspricht technisch dem in Heft 01/2000, Seite 56/Spalte 13 wie nebenstehend getesten Gerät. Getestet mit Kunststoffablagen.

Oder in 10 Jahren 241,40 mehr Strom sparen als Ang. 2
bei einem Strompreis von € 0,17/kWh

Einbau-* * Kühlschrank**

(5) ab 429,95

Integrierbar, dekorfähig oder mit Edelstahl-Tür

50 Jahre Fortschritt heisst für Sie:

Wir sind auch auf spezielle

Ideal für Dachwohnungen: Unterbau

Diese Unterbau-Geräte schieben Sie einfach unter die Arbeitsplatte: Das kann zum Beispiel hilfreich sein, wenn Sie keine Stellmöglichkeiten für hohe Schränke haben!

Unterbau-Cooler oder
① **409,95**
Unterbau-Cooler dekorfähig (Abb.)

****** Kühlschrank oder**
② **439,95**
Unterbau-****Kühlschrank dekorfähig

Unterbau-Gefrierschrank
③ **489,95**
Unterbau-Gefrierschrank dekorfähig

A Energie-effizienz

Für die Be- und Entlüftung ist auch gesorgt: sie ist bereits in den Gerätesockel integriert – daher benötigen Sie kein Lüftungsgitter in der Arbeitsplatte!

★ Integrierbare Unterbau-Kühl-/Gefriergeräte
finden Sie in unserem Spezial-Katalog „Einbaugeräte".
Gleich Gratis-Katalog mitbestellen: BNr.: 73 50 053

★ Gleich mitbestellen: Einbauservice!
Denn dann wird alles vom Fachmann angeschlossen und eingebaut – da können Sie sich sicher sein, dass alles passt!
BNr.: 66 66 666 für nur 50,-
(Infos siehe Service-Seiten)

①+② 24 48 Mit Glasablagen, 2 Türablagen, 1 Flaschenfach, 2 Gemüseschalen.
1/ Unterbau-Cooler PRIVILEG 50800 u ohne Gefrierfach. ◊ Energieeffizienz A, Energieverbrauch 153 kWh/Jahr. Nutzinhalt 160 Liter.

69 05 470	dekorfähig	409,95
06 40 816	Reparatur-Schutzbrief	59,95*

2/ Unterbau-Kühlschrank PRIVILEG 54800 u mit ****Gefrierfach. ◊ Energieeffizienz A, Energieverbrauch 237 kWh/Jahr. Nutzinhalt Kühlfach 127 Liter, Gefrierfach 19 Liter. Lagerzeit bei Störung 12 Std., Gefriervermögen 2 kg/24 Std.

65 68 346	dekorfähig	439,95
06 40 816	Reparatur-Schutzbrief	59,95*

③ 24 48 **Unterbau-Gefrierschrank PRIVILEG 55800 u.** 3 Kunststoffschubladen, davon 1 Vorfrostabteil, 1 kleine Schublade, ideal zum Einfrieren von Beerenobst. ◊ Energieeffizienz A, Energieverbrauch 215 kWh/Jahr. Nutzinhalt 104 Liter. Lagerzeit bei Störung 22 Std., Gefriervermögen 18 kg/ 24 Std.

25 69 487	dekorfähig	489,95
06 40 816	Reparatur-Schutzbrief	59,95*

④ 24 48 **PRIVILEG Kleinküche.** Seitenwände und Türen aus lackiertem Metall. 1 Blitzkochplatte 14,5 cm Ø, 1 Blitzkochplatte 18 cm Ø. Edelstahl-Spüle mit Siphon. Kühlschrank, FKW-frei, mit ****Gefrierfach. ◊ Energieeffizienz B, Energieverbrauch 274 kWh/Jahr. Nutzinhalt Kühlfach 103 Liter, Gefrierfach 17 Liter. Lagerzeit bei Störung 12 Std., Gefriervermögen 2 kg/24 Std. Maße: B/H/T 100/86,5-87,5 variabel/60 cm. 3600 Watt Gesamtleistung.

39 85 968	weiß/Spüle links	459,95
91 99 633	weiß/Spüle rechts	459,95
59 04 398	blau/Spüle links	459,95
35 07 055	blau/Spüle rechts	459,95
44 31 562	Reparatur-Schutzbrief	79,95*

⑤ 24 48 **Einbau-Cooler PRIVILEG 50500 ohne Gefrierfach.** Mit Glasablagen, 3 Türablagen, 1 Flaschenfach, 2 Gemüseschalen. ◊ Energieeffizienz A, Energieverbrauch 161 kWh/Jahr. Nutzinhalt 228 Liter.

83 59 749	integrierbar/Schlepptür	499,95
61 59 369	dekorfähig	499,95
06 40 816	Reparatur-Schutzbrief	59,95*
67 26 382	Edelstahl	549,95
10 64 479	Reparatur-Schutzbrief	79,95*

⑥ 24 48 **Einbau-Kühlschrank PRIVILEG 54500 mit ****Gefrierfach.**
Wie Angebot 5, jedoch mit ****Gefrierfach. ◊ Energieeffizienz A, Energieverbrauch 248 kWh/Jahr. Nutzinhalt Kühlfach 193 Liter, Gefrierfach 17 Liter. Lagerzeit bei Störung 12 Std., Gefriervermögen 2 kg/24 Std.

47 56 069	integrierbar/Schlepptür	529,95
98 56 629	dekorfähig	529,95
95 85 685	Edelstahl	579,95
10 64 479	Reparatur-Schutzbrief	79,95*

⑦ 24 48 **Einbau-Kühl-/Gefrierkombination PRIVILEG 57600.** Oben: Kühlabteil mit Glasablagen, 2 Türablagen, 1 Flaschenfach, 2 Gemüseschalen. Unten: Gefrierabteil mit 2 Kunststoffschubladen, davon 1 Vorfrostabteil. ◊ Energieeffizienz A, Energieverbrauch 292 kWh/Jahr. Nutzinhalt Kühlabteil 170 Liter, Gefrierabteil 60 Liter. Lagerzeit bei Störung 20 Std., Gefriervermögen 4 kg/24 Std.

92 74 560	integrierbar/Schlepptür	599,95
10 64 479	Reparatur-Schutzbrief	79,95*

⑧ 24 48 **Einbau-Kühl-/Gefrierkombination PRIVILEG 57700.** Wie Angebot 7, jedoch Kühlabteil mit 3 Türablagen und Gefrierabteil mit 3 Kunststoffschubladen. ◊ Energieeffizienz A, Energieverbrauch 314 kWh/Jahr. Nutzinhalt Kühlabteil 210 Liter, Gefrierabteil 70 Liter. Lagerzeit bei Störung 20 Std., Gefriervermögen 4 kg/24 Std.

45 64 034	integrierbar/Schlepptür	699,95
10 64 479	Reparatur-Schutzbrief	79,95*

2 Jahre Garantie*
auf alle PRIVILEG-Geräte

4 Jahre Sicherheit*
mit einem Reparatur-Schutzbrief* zum Mitbestellen

*Leistungsumfang+Fahrtkosten jeweils im Serviceteil

Maße der Angebote 1-3, 5-8:

Nischenmaße:
Ang. 1-3: H/B/T 82 bzw. 87/60/mind. 55 cm
Ang. 5+6: H/B/T 122,5/56/mind. 55 cm
Ang. 7: H/B/T 144,5/56/mind. 55 cm
Ang. 8: H/B/T 178/56/mind. 55 cm

Dekorplattenmaß für dekorfähige Modelle:
Ang. 1-3: H/B 711/587 mm
Ang. 5+6: H/B 1216/587 mm

Wichtig für Angebot 5+6:
Ist Ihre alte Dekorplatte nur 1185 mm hoch? Kein Problem – eine Ausgleichsleiste wird mitgeliefert!

◊ **Leistungsdaten:** Näheres dazu finden Sie auf den Service-Seiten!

privileg
5 Sterne ★★★★★ Einbaugeräte

1m reicht für eine Küche!

B Energie-effizienz

Hochwertig & stabil: Rundum Metall
Komplett montiert
Einfach Stecker rein – und die Küche steht!

④ je **459,95**
Kleinküche

Artikel mit den Zeichen 24 48 liefern wir gegen Aufpreis. Mit 24 in 24 Stunden, mit 48 meist in 48 Stunden, bei Bestellung über 0180 - 53 100 (€ 0,12/Min. aus dem Festnetz der T-Com) oder www.quelle.de und überall bei QUELLE. Info siehe Serviceteil.

Sie finden bei uns riesige Auswahl!

Wünsche vorbereitet!

Einbau-Cooler oder ✱✱✱✱ Kühlschrank

Einbau-Cooler

⑤ ab **499**95

Integrierbar, dekorfähig oder mit Edelstahl-Tür

Einbau-✱✱✱✱Kühlschrank

⑥ ab **529**95

Integrierbar, dekorfähig oder mit Edelstahl-Tür (Abb.)

A Energie-effizienz

Angebote 5+6 auch mit Edelstahl-Tür erhältlich.
Siehe auch Info-Spalte Seite 1030!

Einbau-Kühl-/Gefrierkombinationen

Einbau-Kühl-/Gefrierkombination

⑦ **599**95*

Integrierbar (Schlepptürtechnik)

A Energie-effizienz

Oder einfach in 36 Raten mit

***RATENKAUF:**

Monatliche Rate	20,02
Ratenkauf-Preis	720,90

Effektiver Jahreszins 13,06%. Weitere Infos auf den Service-Seiten oder www.quelle.de

Einbau-Kühl-/Gefrierkombination

⑧ **699**95**

Integrierbar (Schlepptürtechnik)

A Energie-effizienz

Oder einfach in 48 Raten mit

****RATENKAUF:**

Monatliche Rate	18,57
Ratenkauf-Preis	891,46

Effektiver Jahreszins 13,14%. Weitere Infos auf den Service-Seiten oder www.quelle.de

INFO

Integrierbare Geschirrspüler fügen sich in Ihre Küchenfront ein. Sie werden unter der Arbeitsplatte Ihrer Küche eingebaut, auf der Vorderseite wird eine 16-24 mm dicke Frontplatte Ihrer Einbauküche montiert (nicht im Lieferumfang enthalten)! Höhenverstellbare Sockel ermöglichen den Einsatz bei unterschiedlichen Arbeitshöhen.

Infos zu den Leistungsdaten siehe Service-Seiten. Die Leistungsdaten von Ang. 1-9 siehe Tabelle unten rechts.

STOPP Ein spezielles Sicherheitssystem stoppt die Wasserzufuhr am Wasserhahn sofort beim kleinsten Zeichen einer Störung.

Alle Geschirrspüler sind mit Durchlauferhitzer: selbst temperaturempfindliche Teile können im Unterkorb gespült werden.

Salz- und Klarspülmittel-Anzeige auf der Blende (außer Ang. 5).

Blende Braun Weiß Edelstahl — Ang. 1-9 gibt es mit brauner, weißer oder Edelstahl-Blende – Ang. 9 sogar mit Aluminium-Blende!

privileg 5 Sterne ★★★★★ Einbaugeräte

★ **Hier finden Sie die Richtige: Einbaugeräte-Katalog**

Ob 60 oder 45 cm, ob integrierbar oder vollintegrierbar – hier wartet Ihr Traum-Spül-Helfer auf Sie. Gratis anfordern: BNr.: 73 50 053

① 24 48 E **Geschirrspüler PRIVILEG 44400, integrierbar.** 45 cm breit. 4 Programme, 3 Temperaturen (70°, 60°, 50°C). Mit Startzeitvorwahl bis zu 9 Stunden und Programmablaufanzeige. 2200 Watt = 10 Ampere.

20 75 035	Blende braun	679,95
36 22 235	Blende weiß	679,95
02 73 295	Blende Edelstahl	729,95
17 62 952	Reparatur-Schutzbrief	89,95*

② 24 48 E **Geschirrspüler PRIVILEG 54500, integrierbar.** 45 cm breit. 5 Programme inkl. Glasprogramm, 4 Temperaturen (70°, 60°, 50°, 45°C). Höhenverstellbarer Oberkorb mit 4 klappbaren Tassenablagen und Unterkorb mit 4 klappbaren Tellereinsätzen. Startzeitvorwahl bis zu 19 Stunden und Restlaufanzeige. Turbo-Trocknen. 2200 Watt = 10 Ampere.

82 22 810	Blende braun	799,95
87 42 706	Blende weiß	799,95
77 99 534	Blende Edelstahl	849,95
66 53 535	Reparatur-Schutzbrief	99,95*

③ 24 48 E **Geschirrspüler PRIVILEG 36400, integrierbar.** 60 cm breit. 4 Programme, 3 Temperaturen (70°,65°,50°C). Mit Programmablaufanzeige. 2200 Watt = 10 Ampere.

79 79 056	Blende braun	529,95
52 36 389	Blende weiß	529,95
00 06 838	Reparatur-Schutzbrief	69,95*
59 19 730	Blende Edelstahl	579,95
17 62 952	Reparatur-Schutzbrief	89,95*

④ 24 48 E **Geschirrspüler PRIVILEG 34400, integrierbar.** Wie Angebot 3, jedoch 45 cm breit und 4 Temperaturen (70°, 65°, 60°, 50°C). 2200 Watt = 10 Ampere.

75 25 096	Blende braun	599,95
27 04 871	Blende weiß	599,95
46 32 135	Blende Edelstahl	649,95
17 62 952	Reparatur-Schutzbrief	89,95*

⑤ 24 48 E **Geschirrspüler PRIVILEG 26300 (60 cm) und PRIVILEG 24300 (45 cm), integrierbar.** 5 Programme, 2 Temperaturen (65°, 50°C). 2200 Watt = 10 Ampere.

60 cm breit.

89 21 571	Blende braun	449,95
20 28 908	Blende weiß	449,95
66 03 084	Blende Edelstahl	499,95
00 06 838	Reparatur-Schutzbrief	69,95*

45 cm breit.

46 75 017	Blende braun	499,95
47 49 046	Blende weiß	499,95
81 07 246	Blende Edelstahl	549,95
00 06 838	Reparatur-Schutzbrief	69,95*

⑥ 24 48 E **Geschirrspüler PRIVILEG 56400, integrierbar.** 60 cm breit. 4 Programme, 3 Temperaturen (70°, 60°, 50°C). Höhenverstellbarer Oberkorb mit klappbaren Tassenablagen und Unterkorb mit 2 klappbaren Tellereinsätzen. Startzeitvorwahl bis zu 19 Std. und Restlaufanzeige. 2200 Watt = 10 Ampere.

19 95 040	Blende braun	699,95
41 33 350	Blende weiß	699,95
83 58 545	Blende Edelstahl	749,95
17 62 952	Reparatur-Schutzbrief	89,95*

⑦ 24 48 E **Geschirrspüler PRIVILEG 56500, integrierbar.** Wie Angebot 6, jedoch mit 5 Programmen und 4 Temperaturen (70°, 60°, 50°, 45°C). Zusätzlich mit Glasprogramm und Turbo-Trocknen. 2200 Watt = 10 Ampere.

49 67 547	Blende braun	749,95
00 49 237	Blende weiß	749,95
17 62 952	Reparatur-Schutzbrief	89,95*
38 58 890	Blende Edelstahl	799,95
66 53 535	Reparatur-Schutzbrief	99,95*

Artikel mit den Zeichen 24 48 E liefern wir gegen Aufpreis. Mit 24 in 24 Stunden, mit 48 meist in 48 Stunden, bei Bestellung über 0180 - 53 100 (€ 0,12/Min. aus dem Festnetz der T-Com) oder www.quelle.de und überall bei QUELLE. Info siehe Serviceteil.

QUELLE

Angebote 6+7:

- Automatikprogramm
- Startzeitvorwahl bis zu 19 Stunden
- Restlaufanzeige
- Höhenverstellbarer Oberkorb

A Energieeffizienz · A Reinigungswirkung · B Trockenwirkung (6)
A Energieeffizienz · A Reinigungswirkung · A Trockenwirkung (7)

(6) ab 699,95 Integrierbar
(7) ab 749,95 Integrierbar, Abb. Edelstahl 799,95

Startzeitvorwahl bis zu 9 Stunden

A Energieeffizienz · A Reinigungswirkung · B Trockenwirkung

(8) ab 549,95 Integrierbar, Abb. Edelstahl 599,95

ProComfort

Weitere Infos zur ProComfort-Ausstattung finden Sie auf Seite 1038.

A Energieeffizienz · A Reinigungswirkung · A Trockenwirkung · 15 Liter · Super Leise nur 45 dB (A) · Glasschutz · 3in1-Taste · Blende auch in Aluminium

Die 3in1-Taste holt die optimale Kraft aus Ihren Tabs!

- Automatikprogramm
- Höhenverstellbarer Oberkorb
- Komfort-Geschirrkörbe
- Startzeitvorwahl bis zu 19 Stunden
- Restlaufanzeige
- Turbo-Trocknen

(9) ab 849,95* Integrierbar, Abb. Edelstahl 899,95

Oder einfach in 48 Raten mit
***RATENKAUF**
Monatliche Rate ab 22,55
Ratenkauf-Preis ab 1082,50
Effektiver Jahreszins 13,14%. Weitere Infos auf den Service-Seiten oder www.quelle.de

Einbau-Service: am Besten gleich mitbestellen, dann schließen wir Ihre neue Spülmaschine an vorschriftsgerechte Installationen an und montieren die Frontplatte Ihrer Einbauküche.
Und das Alles für nur 50,-, egal wieviele Geräte Sie bei uns kaufen! BNr. 66 66 666

◊ **Leistungsdaten:** Näheres dazu finden Sie auf den Service-Seiten!

Maße der Angebote 1-9:
Geschirrspüler, 60 cm breit + integrierbar: H/B/T 82-88 variabel/60/mind. 57 cm
Geschirrspüler, 45 cm breit + integrierbar: H/B/T 82-88 variabel/45/mind. 57 cm
Lieferung erfolgt ohne Arbeitsplatte!

2 Jahre Garantie* auf alle PRIVILEG-Geräte
4 Jahre Sicherheit* mit einem Reparatur-Schutzbrief * zum Mitbestellen
*Leistungsumfang+Fahrtkosten jeweils im Serviceteil

(8) 24 48 E **Geschirrspüler PRIVILEG 46400, integrierbar.** 60 cm breit. 4 Programme. 4 Temperaturen (70°, 65°, 60°, 50°C). Mit Startzeitvorwahl bis zu 9 Stunden und Programmablaufanzeige. 2200 Watt = 10 Ampere.

01 89 245	Blende braun	**549,95**
88 88 104	Blende weiß	**549,95**
93 32 963	Blende Edelstahl	**599,95**
17 62 952	Reparatur-Schutzbrief	**89,95***

(9) 24 48 E **Geschirrspüler PRIVILEG ProComfort 76600, integrierbar.** 60 cm breit. 6 Programme, 4 Temperaturen (70°, 60°, 50°, 45°C). Mit „3in1"-Optionstaste. Komfort-Geschirrkörbe: Höhenverstellbarer Oberkorb mit 4 klappbaren Tassenablagen, 2 klappbaren Stachelreihen und Glashalter. Unterkorb mit 4 klappbaren Tellereinsätzen. Startzeitvorwahl bis zu 19 Stunden, Restlaufanzeige, Warnanzeigen für „Wasser" und „Sieb". 2200 Watt = 10 Ampere.

19 59 893	Blende braun	**849,95**
98 06 900	Blende weiß	**849,95**
83 73 727	Blende Edelstahl	**899,95**
74 73 587	Blende Aluminium	**929,95**
66 53 535	Reparatur-Schutzbrief	**99,95***

◊ **Leistungsdaten:**	**Ang. 1**	**Ang. 2**	**Ang. 3**	**Ang. 4**	**Ang. 5**	**Ang. 5**	**Ang. 6**	**Ang. 7**	**Ang. 8**	**Ang. 9**
Breite	45 cm	45 cm	60 cm	45 cm	60 cm	45 cm	60 cm	60 cm	60 cm	60 cm
Energieeffizienz	**A**	**A**	**A**	**A**	**B**	**B**	**A**	**A**	**A**	**A**
Im Programm	Bio 50° C	Bio 50° C	Bio 50° C	Bio 50° C	Bio 50° C	Bio 50° C	Bio 50° C	Bio 50° C	Bio 50° C	Bio 50° C
Energieverbrauch in kWh	0,8	0,8	1,05	0,8	1,24	0,9	1,05	1,05	1,05	1,05
Reinigungswirkung	**A**	**A**	**B**	**B**	**B**	**B**	**A**	**A**	**A**	**A**
Trockenwirkung	**B**	**A**	**B**	**B**	**C**	**C**	**B**	**A**	**B**	**A**
Kapazität in Maßgedecken	9	9	12	9	12	9	12	12	12	12
Wasserverbrauch in Liter	15	14	18	16	19	19	17	16	17	15
Geschätzter Jahresverbrauch in kWh/m³	176/3,3	176/3,1	231/4	176/3,5	273/4,2	198/4,2	231/3,7	231/3,5	231/3,7	231/3,3
Geräuschemission in dB(A)	49	47	52	52	55	55	49	47	50	45

INFO

Dekorfähige Unterbau-Geschirrspüler:

Sie können nicht frei aufgestellt werden, da sie keine Arbeitsplatte haben ①.
Maße: H/B/T 82/60/57 cm

Sie sollten oben, unten und an den Seiten in Ihrer Küche verschwinden, da die Seitenteile verzinkt, unlackiert sind ②.

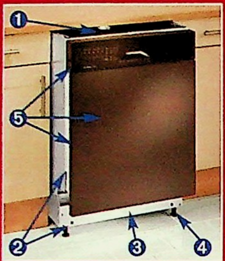

Sie haben einen zurückversetzten Gerätesockel ③, der hinter Ihrem durchgängigen Küchensockel verschwindet.

Sie sind höhenverstellbar ④ für Sockelhöhen von 10-15 cm bzw. Arbeitsplattenhöhen von 85-90 cm.

In Braun, Weiß & Edelstahl ⑤: Blende, Dekorplatte und Dekorrahmen in Braun/Weiß/Edelstahl

In Edelstahl: Dekorrahmen in Edelstahl (Ang. 1) oder schwarz (Ang. 2+3)

Dekorplattenmaß: H/B 590/587 mm

privileg
5 Sterne ★★★★★ Einbaugeräte

★ **Kompetente Beratung von der Einbau-Hotline**

Sie wissen nicht, ob Einbau oder Unterbau, integrierbar oder dekorfähig?

Die Profis von der Einbau-Hotline beraten Sie gern unter 0180-5 00 79 33 (€ 0,12 je Min. aus dem Festnetz der T-Com).

① 24 48 E **Geschirrspüler PRIVILEG ProComfort 76600 u. Unterbau, dekorfähig.** 60 cm breit. 6 Programme. 4 Temperaturen (70°, 60°, 50°, 45°C). Mit „3in1"-Optionstaste. Komfort-Geschirrkörbe: Höhenverstellbarer Oberkorb mit 4 klappbaren Tassenablagen, 2 klappbaren Stachelreihen und Glashalter. Unterkorb mit 4 klappbaren Tellereinsätzen. Startzeitvorwahl bis zu 19 Std., Restlaufanzeige, Warnanzeigen für „Wasser", „Sieb". Salz und Klarspüler auf der Blende. Durchlauferhitzer. ◊ Leistungsdaten: Energieeffizienz A im Bio 50°C-Programm. Energieverbrauch 1,05 kWh. Reinigungswirkung A. Trockenwirkung A. Kapazität 12 Maßgedecke. Wasserverbrauch 15 Liter. Geschätzter Jahresverbrauch 231 kWh Strom, 3,3 m³ Wasser. Geräuschemission 45 dB(A). 2200 Watt = 10 Ampere.

57 94 831	Front braun	**649,95**
55 14 455	Front weiß	**649,95**
72 71 048	Front Edelstahl	**699,95**
17 62 952	Reparatur-Schutzbrief	**89,95***

② 24 48 E **Geschirrspüler PRIVILEG 46400 u. Unterbau, dekorfähig.** 60 cm breit. 4 Programme, 4 Temperaturen (70°, 65°, 60°, 50°C). Mit Startzeitvorwahl bis zu 9 Std., Programmablaufanzeige und Salz- und Klarspülmittelanzeige auf der Blende. Durchlauferhitzer. ◊ Leistungsdaten: Energieeffizienz A im Bio 50°C-Programm. Energieverbrauch 1,05 kWh. Reinigungswirkung A. Trockenwirkung B. Kapazität 12 Maßgedecke. Wasserverbrauch 17 Liter. Geschätzter Jahresverbrauch 231 kWh Strom, 3,7 m³ Wasser. Geräuschemission 50 dB(A).
2200 Watt = 10 Ampere.

83 82 353	Front braun	**499,95**
41 39 186	Front weiß	**499,95**
59 52 849	Front Edelstahl	**549,95**
00 06 838	Reparatur-Schutzbrief	**69,95***

③ 24 48 E **Geschirrspüler PRIVILEG 56400 u. Unterbau, dekorfähig.** 60 cm breit. 4 Programme, 3 Temperaturen (70°, 60°, 50°C). Höhenverstellbarer Oberkorb mit klappbaren Tassenablagen und Unterkorb mit klappbaren Tellereinsätzen. Startzeitvorwahl bis zu 19 Std., Restlaufanzeige und Salz- und Klarspülmittelanzeige auf der Blende. Durchlauferhitzer. ◊ Leistungsdaten: Energieeffizienz A im Bio 50°C-Programm. Energieverbrauch 1,05 kWh. Reinigungswirkung A. Trockenwirkung B. Kapazität 12 Maßgedecke. Wasserverbrauch 17 Liter. Geschätzter Jahresverbrauch 231 kWh Strom, 3,7 m³ Wasser. Geräuschemission 49 dB(A). 2200 Watt = 10 Ampere.

28 92 649	Front braun	**549,95**
68 19 828	Front weiß	**549,95**
00 06 838	Reparatur-Schutzbrief	**69,95***
36 19 960	Front Edelstahl	**599,95**
17 62 952	Reparatur-Schutzbrief	**89,95***

INFO

Dekorfähige Geschirrspüler:

Sie sind frei aufstellbar, werden mit Arbeitsplatte geliefert.

Maße: H/B/T 85/60 bzw. 45/60 cm.

Sie sind auch unterbaufähig: nur Arbeitsplatte abnehmen. Maße ohne Arbeitsplatte: H/T 82/57 cm.

Sie haben keinen zurückversetzten Sockel! In den Dekorrahmen passt die 1-4 mm dicke Dekorplatte Ihrer Einbauküche. Die Füße sind bis 1 cm höhenverstellbar - zum Ausgleich von Bodenunebenheiten!

QUELLE. Technischer Kundendienst

Wir beraten, reparieren... ...und vieles mehr. Infos gibt´s auf unseren Service-Seiten. Oder über die Service Hotline: **0180-560 60 20** € 0,12 aus dem Festnetz der T-Com

Profectis Technischer Kundendienst

2 Jahre Garantie* auf alle PRIVILEG-Geräte

4 Jahre Sicherheit* mit einem Reparatur-Schutzbrief* zum Mitbestellen

*Leistungsumfang+Fahrtkosten jeweils im Serviceteil

Einbau-Service: am Besten gleich mitbestellen, dann schließen wir Ihren neuen Geschirrspüler an vorschriftsgerechte Installationen an. Und das Alles für nur 50,-, egal wieviele Geräte Sie bei uns kaufen! BNr. 66 66 666

◊ **Leistungsdaten:** Näheres dazu finden Sie auf den Service-Seiten!

Gleich bestellen! Am schnellsten geht´s per Internet www.quelle.de

Dekorfähige Geschirrspüler

Arbeitsfläche, Unterschrank und Zuhause für Ihren Geschirrspüler in einem

Für den finden Sie sicher ein Plätzchen!

④ 24 48 **Geschirrspülzentrum** mit 100 cm breiter Spültischabdeckung aus Chrom-Nickelstahl. Unterschrank 40 cm breit. Kunststoff-Oberfläche in Buche-hell-Nachbildung (inklusive Dekorplatte in Buche-hell-Nachbildung. Dekormaße für 60 cm breite Geschirrspüler: H/B 588/586 mm). Ablauf-Siphon. Maße (mit Geschirrspüler): H/B/T 85/100/60 cm. Spülbecken links oder rechts. Mit Anleitung zum Selbstaufbau.

Für 60 cm breite Geschirrspüler.

66 06 717	Becken links	219,95
58 84 144	Becken rechts	219,95

⑤ 24 48 **Geschirrspüler PRIVILEG 40480, dekorfähig.** 60 cm breit. 4 Programme, 3 Temperaturen (65°, 50°, 40°C). Mit höhenverstellbarem Oberkorb, Startzeitvorwahl bis zu 9 Std., Programmablaufanzeige, Salz- und Klarspülmittelanzeige auf der Blende. Durchlauferhitzer. Mit Dekorrahmen. Dekormaße: H/B 590/581 mm. ◊ Leistungsdaten: Energieeffizienz A im Bio 50°C-Programm. Energieverbrauch 1,05 kWh. Reinigungswirkung B. Trockenwirkung C. Kapazität 12 Maßgedecke. Wasserverbrauch 17 Liter. Geschätzter Jahresverbrauch 231 kWh Strom, 3,7 m³ Wasser. Geräuschemission 49 dB(A). 2200 Watt = 10 Ampere.

21 47 046	Blende braun	449,95
00 06 838	Reparatur-Schutzbrief	69,95*

⑥ 24 48 **Geschirrspüler PRIVILEG 305.** Wie Angebot 5, jedoch 45 cm breit. Dekormaße: H/B 592/436 mm. ◊ Leistungsdaten: Energieeffizienz A im Bio 50°C-Programm. Energieverbrauch 0,8 kWh. Reinigungswirkung B. Trockenwirkung C. Kapazität 9 Maßgedecke. Wasserverbrauch 15 Liter. Geschätzter Jahresverbrauch 176 kWh Strom, 3,3 m³ Wasser. Geräuschemission 52 dB(A). 2200 Watt = 10 Ampere.

02 50 709	Blende braun	479,95
00 06 838	Reparatur-Schutzbrief	69,95*

⑦ 24 48 **Geschirrspülzentrum** mit 100 cm breiter Spültischabdeckung aus Chrom-Nickelstahl. Unterschrank 40 bzw. 55 cm breit. Kunststoff-Oberfläche in Weiß. Komplett mit Ablauf-Siphon. Maße (mit Geschirrspüler): H/B/T 85/100/60 cm. Spülbecken links oder rechts. Mit Anleitung zum Selbstaufbau.

Für 60 cm breite Geschirrspüler:

58 83 309	Becken links	199,95
58 83 575	Becken rechts	199,95

Für 45 cm breite Geschirrspüler:

58 83 886	Becken links	199,95
58 83 896	Becken rechts	199,95

⑧ 24 48 **Geschirrspüler PRIVILEG Compact.** 5 Programme, 5 Temperaturen (70°, 65°, 55°, 50°, 40°C). Startzeitvorwahl bis zu 9 Stunden, Programmablauf-, Salz- und Klarspülmittelanzeige auf der Blende. ◊ Leistungsdaten: Energieeffizienz A im Bio 50°C-Programm. Energieverbrauch 0,63 kWh. Reinigungswirkung A. Trockenwirkung B. Kapazität 6 Maßgedecke. Wasserverbrauch 7 Liter. Geschätzter Jahresverbrauch 139 kWh Strom, 1,5 m³ Wasser. Geräuschemission 49 dB(A). 1180 Watt = 10 Ampere. Maße: H/B/T 45/55/51 cm.

66 32 838	weiß	379,95
00 06 838	Reparatur-Schutzbrief	69,95*

INFO

Die *ProComfort* Ausstattung:

antibak – Antibak vernichtet 99,9% der Bakterien auf Ihrem Geschirr. Ihre Gesundheit dankt es Ihnen! (Außer Ang. 1. S. 1040)

3in1-Taste – Salz und Klarspüler ade. Die „3in1"-Taste holt die volle Power aus „3in1"-Reinigern.

Glasschutz – Schützt Ihre Gläser extra: Deshalb gibt es das sanfte Spezialprogramm.

Super Leise (nur 45 dB (A)) – Unsere Leisesten: Hier liegt die Geräuschemission unter 45 dB(A) - da hören Sie sogar Ihren Partner flüstern und können den Geschirrspüler auch Nachts laufen lassen!

STOPP – Wasser-Stopp-System: Stoppt die Wasserzufuhr am Wasserhahn sofort beim kleinsten Zeichen einer Störung.

Höhenverstellbarer Oberkorb – Mit einem Handgriff lässt sich der Oberkorb ganz leicht nach oben oder unten verstellen: so ist die Beladung flexibel!

Komfort-Geschirrkörbe sorgen im Oberkorb mit zusätzlich klappbaren Stachelreihen für mehr Platz und Glashalter für mehr Standfestigkeit Ihrer Gläser.

4 Tassenablagen im Oberkorb können je nach Bedarf ausgeklappt werden.

4 Tellereinsätze im Unterkorb werden weggeklappt, dann ist mehr Platz für Töpfe!

privileg MILLIONEN VERTRAUEN DARAUF

① 24 48 E **Geschirrspüler PRIVILEG ProComfort 86600.** Voll-Edelstahl oder weiß. 60 cm breit. 6 Programme. 4 Temperaturen (70°, 60°, 50°, 45°C). Mit „antibak"-Option und „3in1"-Taste. Komfort-Geschirrkörbe: Höhenverstellbarer Oberkorb mit 4 klappbaren Tassenablagen, 2 klappbaren Stachelreihen, Glashalter und zusätzlicher Besteckablage. Unterkorb mit 4 klappbaren Tellereinsätzen. Startzeitvorwahl bis zu 19 Std., Restlaufanzeige und Warnanzeigen für „Wasser", „Sieb" und „Tür". Salz- und Klarspülmittelanzeige auf der Blende. Durchlauferhitzer. ◊ Leistungsdaten: Energieeffizienz A im Bio 50°C-Programm. Energieverbrauch 1,05 kWh. Reinigungswirkung A. Trockenwirkung A. Kapazität 12 Maßgedecke. Wasserverbrauch 14 Liter. Geschätzter Jahresverbrauch 231 kWh Strom, 3,1 m³ Wasser. Geräuschemission 42 dB(A). 2200 Watt=10 Ampere.

49 48 625	weiß	649,95
52 67 654	Edelstahl	749,95
17 62 952	Reparatur-Schutzbrief	89,95*

② 24 48 E **Geschirrspüler PRIVILEG ProComfort 92200.** Voll-Edelstahl. 60 cm breit. 6 Programme. 4 Temperaturen (70°, 60°, 50°C, 45°). Mit „antibak"-Option und „3in1"-Taste. Komfort-Geschirrkörbe: Höhenverstellbarer Oberkorb mit 4 klappbaren Tassenablagen, 2 klappbaren Stachelreihen und Glashalter. Unterkorb mit 4 klappbaren Tellereinsätzen. Startzeitvorwahl bis zu 19 Std., Restlaufanzeige und Warnanzeige für „Wasser". Salz- und Klarspülmittelanzeige auf der Türoberkante. Durchlauferhitzer. ◊ Leistungsdaten: Energieeffizienz A im Bio 50°C-Programm. Energieverbrauch 1,05 kWh. Reinigungswirkung A. Trockenwirkung A. Kapazität 12 Maßgedecke. Wasserverbrauch 15 Liter. Geschätzter Jahresverbrauch 231 kWh Strom, 3,3 m³ Wasser. Geräuschemission 45 dB(A). 2200 Watt = 10 Ampere.

37 66 048	Edelstahl	749,95
17 62 952	Reparatur-Schutzbrief	89,95*

Das Display spricht Klartext!

Adelheid M.

„Mein neuer Küchen-Helfer gibt mir die Sicherheit, dass alles nicht nur glänzt, sondern auch zu 99,9% bakterienfrei ist - dank antibak."

(3) ab **699,95**

Abb. Edelstahl 799,95

(3) 24 48 E **Geschirrspüler PRIVILEG ProComfort 96000.** Voll-Edelstahl oder weiß. 60 cm breit. 8 Programme, 5 Temperaturen. Einfache Bedienung: Programmwahl erfolgt über einen Tastendruck. Das zuletzt benutzte Programm wird gespeichert. Die Optionen wie z. B. „3in1" und „antibak" werden über eine Taste ausgewählt. Komfort-Geschirrkörbe: Höhenverstellbarer Oberkorb mit 4 klappbaren Tassenablagen, 2 klappbaren Stachelreihen, Glashalter und zusätzlicher Besteckablage. Unterkorb mit 4 klappbaren Tellereinsätzen. Startzeitvorwahl bis zu 19 Std. und Restlaufanzeige. Und wenn etwas mal nicht funktioniert, auch kein Problem: Ihr Geschirrspüler sagt es Ihnen. Durchlauferhitzer. ◊ Leistungsdaten: Energieeffizienz A im Bio 50°-Programm. Energieverbrauch 1,05 kWh. Reinigungswirkung A. Trockenwirkung A. Kapazität 12 Maßgedecke. Wasserverbrauch 14 Liter. Geschätzter Jahresverbrauch 231 kWh Strom, 3,1 m³ Wasser. Geräuschemission 42 dB (A). 2200 Watt = 10 Ampere.

24 03 520	weiß	**699,95**
17 62 952	Reparatur-Schutzbrief	**89,95***
30 75 234	Edelstahl	**799,95**
66 53 535	Reparatur-Schutzbrief	**99,95***

Maße der Angebote 1 - 3:

Alle Geräte sind frei aufstellbar!
60 cm breit: H/B/T 85/60/60 cm
Alle Geräte sind unterbaufähig:
denn die Arbeitsplatte ist abnehmbar.
Die Lieferung erfolgt mit Arbeitsplatte.
Ohne Arbeitsplatte: H/T 82/57 cm

◊ **Leistungsdaten:** Näheres dazu finden Sie auf den Service-Seiten!

2 Jahre Garantie*
auf alle PRIVILEG-Geräte

4 Jahre Sicherheit*
mit einem Reparatur-Schutzbrief* zum Mitbestellen

*Leistungsumfang + Fahrtkosten jeweils im Serviceteil

Weitere Infos zur ProComfort-Ausstattung finden Sie auf der Seite 1038.

- Automatik-programm
- Höhenverstellbarer Oberkorb
- Komfort-Geschirr-körbe
- Startzeitvorwahl bis zu 19 Stunden
- Restlaufanzeige
- Turbo-Trocknen
- A Energie-effizienz
- A Reinigungs-wirkung
- A Trocken-wirkung
- ab 13 LITER
- 3in1-Taste
- Glasschutz
- Super Leise (nur 44 dB (A))

① **549,95**

① 24 48 SE **Geschirrspüler PRIVILEG ProComfort 90640.** 60 cm breit. 6 Programme, 4 Temperaturen (70°, 60°, 50°, 45°C). Mit „3in1"-Taste. Komfort-Geschirrkörbe: Höhenverstellbarer Oberkorb mit 4 klappbaren Tassenablagen, 2 klappbaren Stachelreihen und Glashalter. Unterkorb mit 4 klappbaren Tellereinsätzen. Startzeitvorwahl bis zu 19 Std., Restlaufanzeige und Warnanzeigen für „Wasser" und „Sieb". Salz- und Klarspülmittelanzeige auf der Blende. Durchlauferhitzer. ◊ Leistungsdaten: Energieeffizienz A im SparBio 50°C-Programm. Energieverbrauch 1,05 kWh. Reinigungswirkung A. Trockenwirkung A. Kapazität 12 Maßgedecke. Wasserverbrauch 15 Liter. Geschätzter Jahresverbrauch 231 kWh Strom, 3,3 m³ Wasser. Geräuschemission 44 dB(A). 2200 Watt=10 Ampere.

71 49 997	weiß	**549,95**
00 06 838	Reparatur-Schutzbrief	**69,95***

② 24 48 SE **Geschirrspüler PRIVILEG ProComfort 84600.** 45 cm breit. 6 Programme, 4 Temperaturen (70°, 60°, 50°, 45°C). Mit „antibak"-Option und „3in1"-Taste. Höhenverstellbarer Oberkorb mit 4 klappbaren Tassenablagen. Unterkorb mit 4 klappbaren Tellereinsätzen. Startzeitvorwahl bis zu 19 Std., Restlaufanzeige und Warnanzeigen für „Wasser", „Sieb" und „Tür". Salz- und Klarspülmittelanzeige auf der Blende. Durchlauferhitzer. ◊ Leistungsdaten: Energieeffizienz A im Bio 50°C-Programm. Energieverbrauch 0,8 kWh. Reinigungswirkung A. Trockenwirkung A. Kapazität 9 Maßgedecke. Wasserverbrauch 13 Liter. Geschätzter Jahresverbrauch 176 kWh Strom, 2,9 m³ Wasser. Geräuschemission 44 dB(A). 2200 Watt = 10 Ampere.

73 45 649	weiß	**599,95**
17 62 952	Reparatur-Schutzbrief	**89,95***

③ 24 48 SE **Geschirrspüler PRIVILEG 76400 (60 cm) und 74400 (45 cm).** Mit „antibak"-Option für hygienisch, sauberes Geschirr. 4 Programme, 3 Temperaturen (70°, 60°, 50°C). Höhenverstellbarer Oberkorb mit 4 klappbaren Tassenablagen und Unterkorb mit klappbarem Tellereinsatz. Startzeitvorwahl bis zu 19 Std. und Restlaufanzeige. Salz- und Klarspülmittelanzeige auf der Blende. Durchlauferhitzer.

STOPP — Alle PRIVILEG-Geschirrspüler stoppen Wasser mit System: Beim kleinsten Zeichen einer Störung wird die Wasserzufuhr am Wasserhahn sofort gestoppt!

Weitere Infos zur ProComfort-Ausstattung finden Sie auf der Seite 1038.

privileg MILLIONEN VERTRAUEN DARAUF

***RATENKAUF**
Bequem zahlen in 36 Raten:
Monatliche Rate 20,02
Ratenkauf-Preis 720,90
Effektiver Jahreszins 13,06%. Weitere Infos auf den Service-Seiten oder www.quelle.de

- Automatik-programm
- Höhenverstell-barer Oberkorb
- Startzeitvorwahl bis zu 19 Stunden
- Restlaufanzeige
- Turbo-Trocknen
- A Energie-effizienz
- A Reinigungs-wirkung
- A Trocken-wirkung
- 13 LITER
- antibak
- Glasschutz
- 3in1-Taste
- Super Leise (nur 44 dB (A))

② **599,95***

QUELLE TECHNIK-CENTER

Hier geht's: anschauen...

...und die große Auswahl an komfortablen Geschirrspülern in Ihrem QUELLE Technik-Center selber testen! Bei Fragen hilft Ihnen unser geschultes Fachpersonal gerne weiter.

Maße der Angebote 1-3:
Alle Geräte sind frei aufstellbar!
H/B/T 85/60 bzw. 45/60 cm
Alle Geräte sind unterbaufähig:
denn die Arbeitsplatte ist abnehmbar. Die Lieferung erfolgt mit Arbeitsplatte.
Ohne Arbeitsplatte: H/T 82/57 cm
◊ **Leistungsdaten:** Nähere Infos finden Sie auf den Service-Seiten!

2 Jahre Garantie* auf alle PRIVILEG-Geräte
4 Jahre Sicherheit* mit einem Reparatur-Schutzbrief* zum Mitbestellen
*Leistungsumfang + Fahrtkosten jeweils im Serviceteil

Unser Bestes für Sie!

◊**Leistungsdaten für PRIVILEG 76400 (60 cm):** Energieeffizienz A im Bio 50°C-Programm. Energieverbrauch 1,05 kWh. Reinigungswirkung A. Trockenwirkung A. Kapazität 12 Maßgedecke. Wasserverbrauch 15 Liter. Geschätzter Jahresverbrauch 231 kWh Strom, 3,3 m³ Wasser. Geräuschemission 47 dB(A). 2200 Watt = 10 Ampere.

39 23 805	weiß	**499,95**
00 06 838	Reparatur-Schutzbrief	**69,95***

◊**Leistungsdaten für PRIVILEG 74400 (45 cm):** Energieeffizienz A im Bio 50°C-Programm. Energieverbrauch 0,8 kWh. Reinigungswirkung A. Trockenwirkung A. Kapazität 9 Maßgedecke. Wasserverbrauch 14 Liter. Geschätzter Jahresverbrauch 176 kWh Strom, 3,1 m³ Wasser. Geräuschemission 47 dB(A). 2200 Watt = 10 Ampere.

18 29 491	weiß	**549,95**
00 06 838	Reparatur-Schutzbrief	**69,95***

Was passt am Besten in Ihre Küche: 45 oder 60 cm, Weiß, Blau oder Silber?

① 24 48 E **Geschirrspüler PRIVILEG 56400.** 60 cm breit. 4 Programme inkl. Automatikprogramm, 3 Temperaturen (70°, 60°, 50°C). Höhenverstellbarer Oberkorb mit 2 klappbaren Tassenablagen, Unterkorb mit klappbarem Tellereinsatz. Startzeitvorwahl bis zu 9 Stunden, Programmablaufanzeige und Salz- und Klarspülmittelanzeige auf der Blende. Durchlauferhitzer.
◊ Leistungsdaten: Energieeffizienz A im Bio 50°C-Programm. Energieverbrauch 1,05 kWh. Reinigungswirkung A. Trockenwirkung B. Kapazität 12 Maßgedecke. Wasserverbrauch 17 Liter. Geschätzter Jahresverbrauch 231 kWh Strom, 3,7 m³ Wasser. Geräuschemission 49 dB(A). 2200 Watt = 10 Ampere.

88 60 477	weiß	**449,95**
86 17 856	silber	**499,95**
86 43 701	blau	**499,95**

② 24 48 E **Geschirrspüler PRIVILEG 54400.** Wie Angebot 1, jedoch 45 cm breit und nur in weiß erhältlich.
◊ Leistungsdaten: Energieeffizienz A im Bio 50°C-Programm. Energieverbrauch 0,8 kWh. Reinigungswirkung A. Trockenwirkung B. Kapazität 9 Maßgedecke. Wasserverbrauch 15 Liter. Geschätzter Jahresverbrauch 176 kWh Strom, 3,3 m³ Wasser. Geräuschemission 47 dB(A). 2200 Watt = 10 Ampere.

15 74 777	weiß	**499,95**

③ 24 48 E **Geschirrspüler PRIVILEG 10330.** 60 cm breit. 5 Programme, 2 Temperaturen (65°, 50°C). Durchlauferhitzer.
◊ Leistungsdaten: Energieeffizienz B im Bio 50°C-Programm. Energieverbrauch 1,24 kWh. Reinigungswirkung B. Trockenwirkung C. Kapazität 12 Maßgedecke. Wasserverbrauch 19 Liter. Geschätzter Jahresverbrauch 273 kWh Strom, 4,2 m³ Wasser. Geräuschemission 55 dB(A). 2200 Watt = 10 Ampere.

31 23 648	weiß	**349,95**

④ 24 48 E **Geschirrspüler PRIVILEG 233.** Wie Ang. 3, jedoch 45 cm breit.
◊ Leistungsdaten: Energieeffizienz B im Bio 50°C-Programm. Energieverbrauch 0,9 kWh. Reinigungswirkung B. Trockenwirkung C. Kapazität 9 Maßgedecke. Wasserverbrauch 19 Liter. Geschätzter Jahresverbrauch 198 kWh Strom, 4,2 m³ Wasser. Geräuschemission 55 dB(A). 2200 Watt = 10 Ampere.

38 79 136	weiß	**379,95**

⑤ 24 48 E **Geschirrspüler PRIVILEG 10210.** 60 cm breit. 2 Programme, Reinigungstemperatur 65°C. ◊Leistungsdaten: Energieeffizienz C im Normal 65°C-Programm. Energieverbrauch 1,4 kWh. Reinigungswirkung B. Trockenwirkung C. Kapazität 12 Maßgedecke. Wasserverbrauch 19 Liter. Geschätzter Jahresverbrauch 308 kWh Strom, 4,2 m³ Wasser. Geräuschemission 57 dB(A). 2200 Watt = 10 Ampere.

16 00 045	weiß	**299,95**

Maße der Angebote 1-9:
Alle Geräte sind frei aufstellbar!
H/B/T 85/60 bzw. 45/60 cm
Alle Geräte sind unterbaufähig:
denn die Arbeitsplatte ist abnehmbar.
Die Lieferung erfolgt mit Arbeitsplatte.
Ohne Arbeitsplatte: H/T 82/57 cm

◊ **Leistungsdaten:**
Nähere Infos siehe Service-Seiten!

 die schnelle 24 Artikel mit den Zeichen 24 48 E liefern wir gegen Aufpreis. Mit 24 in 24 Stunden, mit 48 meist in 48 Stunden, bei Bestellung über 0180 - 53 100 (€ 0,12/Min. aus dem Festnetz der T-Com) oder www.quelle.de und überall bei QUELLE. Info siehe Serviceteil.

Auch für wenig Geld gibt's einen Stromsparer!

⑥ 449,95 45 cm breit

⑦ 399,95 60 cm breit

Alle PRIVILEG-Geschirrspüler stoppen Wasser mit System: Beim kleinsten Zeichen einer Störung wird die Wasserzufuhr am Wasserhahn sofort gestoppt!

(6) 24 48 E Geschirrspüler PRIVILEG 44400. 45 cm breit. 4 Programme, 4 Temperaturen (70°, 65°, 60°, 50°C). Mit höhenverstellbarem Oberkorb. Startzeitvorwahl bis zu 9 Stunden, Programmablaufanzeige und Salz- und Klarspülmittelanzeige auf der Blende. Durchlauferhitzer.
◊ Leistungsdaten: Energieeffizienz A im Bio 50°C-Programm. Energieverbrauch 0,8 kWh. Reinigungswirkung B. Trockenwirkung B. Kapazität 9 Maßgedecke. Wasserverbrauch 16 Liter. Geschätzter Jahresverbrauch 176 kWh Strom, 3,5 m³ Wasser. Geräuschemission 49 dB(A).2200 Watt = 10 Ampere.

84 73 561	weiß	**449,95**

(7) 24 48 E Geschirrspüler PRIVILEG 46400. Wie Angebot 6 jedoch 60 cm breit. ◊ Leistungsdaten: Energieeffizienz A im Bio 50°C-Programm. Energieverbrauch 1,05 kWh. Reinigungswirkung B. Trockenwirkung B. Kapazität 12 Maßgedecke. Wasserverbrauch 18 Liter. Geschätzter Jahresverbrauch 231 kWh Strom, 4,0 m³ Wasser. Geräuschemission 51 dB(A). 2200 Watt = 10 Ampere.

40 74 553	weiß	**399,95**

2 Jahre Garantie* auf alle PRIVILEG-Geräte

4 Jahre Sicherheit* mit einem Reparatur-Schutzbrief * zum Mitbestellen

*Leistungsumfang + Fahrtkosten jeweils im Serviceteil

00 06 838	Ang. 1, 2, 4, 6, 7	**69,95**
50 21 730	Ang. 3, 5	**59,95**

QUELLE. Technischer Kundendienst

Wir beraten, reparieren...
... und vieles mehr. Infos gibt´s auf unseren Service-Seiten.
Oder über die Service Hotline:
0180-560 60 20
€ 0,12 aus dem Festnetz der T-Com

Profectis Technischer Kundendienst

Aus Erfahrung gut!

AEG

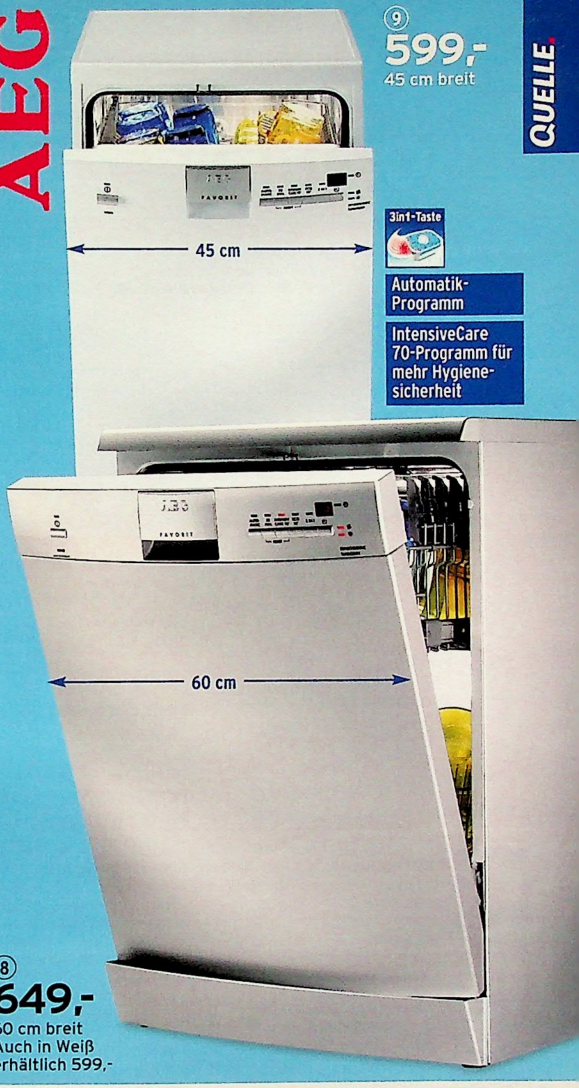

⑨ 599,- 45 cm breit

⑧ 649,- 60 cm breit Auch in Weiß erhältlich 599,-

(8) 24 48 E AEG Geschirrspüler Favorit 40850. 60 cm breit. 4 Programme. Mit „3in1"-Option zur optimalen Verwendung von „3in1"-Reinigern. Höhenverstellbarer Oberkorb mit 4 klappbaren Tassenablagen und Unterkorb mit 2 klappbaren Tellereinsätzen. Startzeitvorwahl bis zu 19 Std. und Restlaufanzeige. Salz- und Klarspülmittelanzeige auf der Blende. Durchlauferhitzer. ◊ Leistungsdaten: Energieeffizienz A im Programm Energiesparen 50°C. Energieverbrauch 1,05 kWh. Reinigungswirkung A. Trockenwirkung A. Kapazität 12 Maßgedecke. Wasserverbrauch 15 Liter. Geschätzter Jahresverbrauch 231 kWh Strom, 3,3 m³ Wasser. Geräuschemission 46 dB(A). 2200 Watt = 10 Ampere.

44 95 234	weiß	**599,-**
92 50 219	silber	**649,-**
17 62 952	Repartur-Schutzbrief	**89,95***

(9) 24 48 E AEG Geschirrspüler Favorit 44850. Wie Ang. 8, jedoch 45 cm breit und mit 2 klappbaren Tassenablagen im Oberkorb. ◊ Leistungsdaten: Energieeffizienz A im Energiesparen 50°C-Programm. Energieverbrauch 0,8 kWh. Reinigungswirkung A. Trockenwirkung A. Kapazität 9 Maßgedecke. Wasserverbrauch 13 Liter. Geschätzter Jahresverbrauch 176 kWh Strom, 2,9 m³ Wasser. Geräuschemission 49 dB(A). 2200 Watt = 10 Ampere.

61 60 016	weiß	**599,-**
17 62 952	Rep.-Schutz.	**89,95***

50 Jahre

50 Jahre zufriedene Kunden

* PRIVILEG ist die meistgekaufte Marke für Waschmaschinen in Deutschland

privileg MILLIONEN VERTRAUEN DER NR.1*

① 24 48 E **Waschvollautomat PRIVILEG Basic 76.** Wolle- und Energiesparprogramm. Tasten: Spar-E, halbe Füllung. Temperaturstufen für 30°C, 40°C, 60°C und 90°C. Trommel „Edelstahl rostfrei", Bottich aus Carboran. H/B/T: 85/60/60 cm. 10 Ampere. Unterbaufähig. ◊ Energieeffizienz B, Energieverbrauch 1,03 kWh, Waschwirkung B, Schleuderwirkung E. Schleuderdrehzahl 600 U/min. Füllmenge 4,5 kg. Wasserverbrauch 62 Liter. Geschätzter Jahresverbrauch eines 4-Personen-Haushalts 206 kWh Strom, 12,4 m³ Wasser.
95 33 844 — **249,95**

② 24 48 E **PRIVILEG Basic 78.** Wie Angebot 1, jedoch mit Unwuchtkontrolle, Schleuderwirkung D, Waschwirkung A, Schleuderdrehzahl 800 U/min.
95 99 295 Bisher ~~299,95~~ **279,95**

③ 24 48 E **PRIVILEG Basic 80.** Wie Angebot 2, jedoch Schleuderwirkung C, Schleuderdrehzahl 1000 U/min. Wasserverbrauch 56 Liter. Geschätzter Jahresverbrauch eines 4-Personen-Haushalts 11,2 m³ Wasser.
57 53 968 Bisher ~~339,95~~ **319,95**

④ 24 48 E **PRIVILEG Basic 82.** Wie Ang. 3, Schleuderwirkung B, Schleuderdrehzahl 1200 U/min, reduzierbar auf 600 U/min.
64 59 255 Bisher ~~369,95~~ **359,95**

⑤ 24 48 E **Waschvollautomat PRIVILEG Classic 3820.** Ein attraktives Gerät mit Unwuchtkontrolle, Schaum-Erkennung, Laugenabkühlung und Sanftanlauf. Funktionstasten: Schleuderreduzierung, Vorwäsche, Kurz, Wasser-Plus, Spülstopp. Trommel „Edelstahl rostfrei", Bottich aus Carboran. Unterbaufähig. H/B/T: 85/60/60 cm. 10 Ampere. ◊ Energieeffizienz A, Energieverbrauch 0,95 kWh, Waschwirkung A, Schleuderwirkung C, Schleuderdrehzahl 1000 U/min, reduzierbar auf 500 U/min. Füllmenge 5 kg. Wasserverbrauch 49 Liter. Geschätzter Jahresverbrauch eines 4-Personen-Haushalts 190 kWh Strom, 9,8 m³ Wasser.
30 86 371 weiß **349,95**

⑥ 24 48 E **PRIVILEG Classic 3822.** Wie Angebot 5, jedoch Schleuderwirkung B, Schleuderdrehzahl 1200 U/min, reduzierbar auf 600 U/min.

22 00 529	weiß	**399,95**
74 67 524	silber	**429,95**
21 22 348	blau	**429,95**
93 25 870	gelb	**429,95**

⑦ 24 48 E **PRIVILEG Classic 38326.** Ausstattung und Leistungsdaten wie Angebot 6, jedoch Füllmenge 6 kg. Energieeffizienz A, Energieverbrauch 1,02 kWh, geschätzter Jahresverbrauch 204 kWh.
60 19 961 weiß **429,95**

⑧ 24 48 E **PRIVILEG Classic 3824.** Wie Angebot 5, jedoch Schleuderwirkung B, Schleuderdrehzahl 1400 U/min, reduzierbar auf 700 U/min.
84 20 405 weiß Bisher ~~469,95~~ **449,95**

⑨ 24 48 E **Waschvollautomat PRIVILEG Classic 3922.** Energiespar-, Schon- und Kurzprogramme. Mit superleisem Nachtprogramm ohne jegliches Zwischen- und Endschleudern; am nächsten Morgen müssen Sie nur noch den Schleudergang aktivieren, und schon ist die Wäsche fertig. Unwuchtkontrolle, Sanftanlauf, Schaum-Erkennung, Laugenabkühlung. Funktionstasten: Extra Kurz, Schleuderreduzierung, Vorwäsche, Flecken, Wasser-Plus, Leise, Startzeit-Vorwahl. Trommel „Edelstahl rostfrei", Bottich aus hochwertigem Carboran. Wasserschutz-System. Unterbaufähig. H/B/T: 85/60/60 cm. 10 Ampere. ◊ Energieeffizienz A, Energieverbrauch 0,85 kWh, Waschwirkung A, Schleuderwirkung B, Schleuderdrehzahl 1200 U/min, reduzierbar bis 500 U/min. Füllmenge 5 kg. Wasserverbrauch 42 Liter. Geschätzter Jahresverbrauch eines 4-Personen-Haushalts 170 kWh Strom, 8,4 m³ Wasser.
57 78 081 Bisher ~~599,95~~ **439,95**

⑩ 24 48 E **PRIVILEG Classic 3942.** Wie Ang. 9, jedoch Schleuderdrehzahl 1400 U/min, reduzierbar bis 500 U/min.
62 86 497 Bisher ~~649,95~~ **499,95**

⑪ 24 48 E **PRIVILEG Classic 39446.** Wie Ang. 10, jedoch Energieverbrauch 1,02 kWh, Schleuderdrehzahl 1400 U/min, reduzierbar bis 500 U/min. Füllmenge 6 kg. Wasserverbrauch 49 Liter. Geschätzter Jahresverbrauch eines 4-Personen-Haushalts 204 kWh Strom, 9,8 m³ Wasser.
43 55 552 Bisher ~~679,95~~ **539,95**

2 Jahre Garantie* auf alle PRIVILEG-Geräte

4 Jahre Sicherheit* mit einem Reparatur-Schutzbrief* zum Mitbestellen

*Leistungsumfang+Fahrtkosten jeweils im Serviceteil

Reparatur-Schutzbrief*

Für Ang. 1-3, 5	**50 21 730**	**59,95***
Für Ang. 4, 6-10	**00 06 838**	**69,95***
Für Ang. 11	**00 06 838**	**69,95***

Info zum Unterbau: dafür brauchen Sie bei diesen Waschmaschinen ein Abdeckblech.

49 82 339	Für Angebote 1-3	**34,95**
21 73 521	Für Angebote 4-11	**34,95**

die schnelle 24 Artikel mit den Zeichen 24 48 E liefern wir gegen Aufpreis. Mit 24 in 24 Std., mit 48 meist in 48 Std., bei Bestellung über 0180 - 53 100 (€ 0,12/Min. aus dem Festnetz der T-Com) oder www.quelle.de und überall bei QUELLE. Info siehe Serviceteil.

WD

Fortschritt

QUELLE.

Marion R. aus Bayreuth:

„Meine erste eigene Waschmaschine! Gut, dass ich auf Mami gehört hab. Die ist Wasch-Profi und hat mir **PRIVILEG** empfohlen."

ÖKO Weil sparsam im Wasser- und Stromverbrauch

A Energie-effizienz

NUR 42 LITER

A Wasch-wirkung

CLASSIC

Handwollwäsche: sanfter als von Hand

Superleises Nachtprogramm: für flexiblere Zeitplanung

Wasser-Plus-Funktion: empfehlenswert für Allergiker

Wasserschutz-System: lässt nichts überlaufen

Zeit sparen macht Sie flexibler:

50 % Extra-Kurz-Funktion: Sie sparen bis zu 50% Zeit

30 Blitz 30-Min.-Blitzprogramm: Sauberkeit ruck, zuck

start 0:45 rest Startzeit-Vorwahl & Restlauf-Anzeige

Bedienen ohne Bücken: stellen Sie die Maschine auf den Sockel!
Die Angebote 5-11 können Sie auf den 33 cm hohen, stabilen Metall-Sockel montieren. Näheres dazu und zum Montage-service siehe Seite 1237.
66 56 113 Bisher ~~99,95~~ **79,95**

◊ Näheres zu den Leistungsdaten siehe Serviceseiten.

⑨ 1200 Touren
bisher ~~599,95~~
nur 439,95 *

Wir feiern 50 Jahre Technik bei QUELLE, Sie sparen
160,-

***RATENKAUF**
pro Monat nur: 14,68
Info im Serviceteil

Bequem bezahlen bei 36 Raten
Ratenkauf-Preis: 528,64
Effektiver Jahreszins: 13,06%

bisher ~~649,95~~
⑩ 499,95
1400 Touren

Auch mit 6kg Füllmenge.
Siehe Angebot 11

privileg

50 Jahre Fortschritt - auch beim Service!

Nutzen Sie Ihre Service-Vorteile:

- Jedes Gerät ist streng qualitätsgeprüft - vom QUELLE Institut für Warenprüfung
- Ihr neues Gerät ist schnell bei Ihnen: meist schon in 48 Stunden
- Der Anschluss Ihrer neuen Waschmaschine ist inklusive (wenn die Maschine frei steht). Siehe Serviceseiten.
- Das Altgerät nehmen wir gleich mit und entsorgen es für nur € 30,- fachgerecht
- Beim QUELLE Technischen Kundendienst PROFECTIS sind Sie immer in guten Händen
- Haben Sie Fragen? Unser Service-Team für Waschmaschinen, Waschtrockner und Trockner ist unter **0180 - 5 25 47 57** (€ 0,12/Min. aus dem Festnetz der T-Com) Mo-Fr von 8-20 Uhr und Sa von 9-14 Uhr für Sie da.

Weitere Infos finden Sie auf den Serviceseiten. Gleich mal nachsehen!

Näheres zu den ◊ Leistungsdaten siehe Service-Seiten.

Preissenkung je 80,-

Schräge Front & Trommel
Für bequemes Bedienen ohne tiefes Bücken und bessere Einsicht in die Trommel

① ab 649,95

1400 Touren

In Weiß

- **5 Jahre Motorgarantie**
- Besonders leise

② 799,95

1400 Touren

Das Besondere: Direktantrieb
Zentral sitzender Motor direkt an der Trommel für erheblich ruhigeren Lauf

Gemeinsame Komfort-Ausstattung der Angebote 1 und 2:

- 30-Min.-Blitzprogramm: Sauberkeit ruck, zuck!
- Extra-Kurz-Programm Bis 50% Zeit sparen (Ang. 2: Kurz-Programm)
- Wasser-Plus-Funktion: ideal für Allergiker
- Wasserschutz-System: lässt nichts überlaufen
- Handwollwäsche: sanfter als von Hand
- Startzeit-Vorwahl & Restlauf-Anzeige
- Schwingungsdämpfung für mehr Laufruhe
- Tür um 180° schwenkbar: für bequemes Be-/Entladen

① 24 48 E **Waschvollautomat**
PRIVILEG Ergonomic 1400. Ergonomische Form: die Front verläuft nicht senkrecht nach unten, sondern ist schräg geneigt, für besseren Einblick in die Trommel und bequemes Be-/Entladen ohne tiefes Bücken. Fuzzy-Logic, Mengenautomatik-Plus, Sanftanlauf, Unwuchtkontrolle, Schaum-Erkennung, Laugenabkühlung. Funktionstasten: Wäscheart, Temperatur, Schleuderdrehzahl, Spülstopp, Vorwäsche, Spar-E, Extra-Kurz, Wasser-Plus, Startzeit (bis 24 Std). Trommel „Edelstahl rostfrei", Bottich aus Carboran. H/B/T: 85/60/62 cm. 10 Ampere. ◊ Energieeffizienz A, Energieverbrauch 0,95 kWh, Waschwirkung A, Schleuderwirkung B, Schleuderdrehzahl 1400 U/min, reduzierbar bis 500 U/min, Füllmenge 5 kg, Wasserverbrauch 42 Liter. Geschätzter Jahresverbrauch eines 4-Personen-Haushalts 190 kWh Strom, 8,4 m³ Wasser.

84 28 680 weiß	Bisher ~~729,95~~	**649,95**
26 91 595 silber	Bisher ~~779,95~~	**699,95**

② 24 48 E **Waschvollautomat**
PRIVILEG Direct-Drive 70140. 7,0 kg Fassungsvermögen, sowie dank Klarschrift-Display einfach zu bedienen! Flüsterleise durch direkten Trommelantrieb ohne Riemen: Vibrationen und Laufgeräusche sind auf ein Minimum reduziert. Sanftanlauf. Energiespar-, Schon-, Kurz- und Wollprogramme. Programmierbares Programm-Ende (bis 19 Std). Spülstopp. Funktionstasten: Vorwäsche, Spülstopp, Wasser-Plus, Schleudern, Auflockern, Kurz, Zeitvorwahl. Kindersicherung. Trommel „Edelstahl rostfrei", Bottich Kunststoff. H/B/T: 85/60/62 cm. 10 Ampere. ◊ Leistungsdaten bei 7 kg: Energieeffizienz A, Energieverbrauch 1,09 kWh, Waschwirkung A, Schleuderwirkung A, Schleuderdrehzahl 1400 U/min, reduzierbar bis 400 U/min. Füllmenge 7 kg, Wasserverbrauch 49 Liter. Geschätzter Jahresverbrauch eines 4-Personen-Haushalts 218 kWh Strom, 9,8 m³ Wasser.

59 97 091 **799,95**

③ 24 48 E **Waschvollautomat**
PRIVILEG Pro Comfort 8420. Genial einfach zu bedienen dank großem Klartext-Display. Sie können die am meisten genutzten Waschprogramme einspeichern. Superleises Nachtprogramm ohne jegliches Schleudern; am nächsten Morgen muss nur noch der Schleudergang aktiviert werden. Energiespar-, Schon- und Kurzprogramme. Mengenautomatik-Plus. Schaum-Erkennung, Sanftanlauf, Laugenabkühlung. Funktionstasten: Temperatur, Schleuderdrehzahl, Zusatzfunktionen, Startzeit-Vorwahl (bis 20 Std). Wasserschutz-System. Unterbaufähig. Trommel „Edelstahl rostfrei", Bottich aus hochwertigem Carboran. H/B/T: 85/60/60 cm. 10 Ampere. ◊ Energieeffizienz A, Energieverbrauch 0,85 kWh, Waschwirkung A, Schleuderwirkung B, Schleuderdrehzahl 1200 U/min, reduzierbar bis 500 U/min. Füllmenge 5 kg, Wasserverbrauch 37 Liter. Geschätzter Jahresverbrauch eines 4-Personen-Haushalts 170 kWh Strom, 7,4 m³ Wasser.

17 99 478 **699,95**

④ 24 48 E **PRIVILEG Pro Comfort 8440.** Wie Ang. 3, jedoch Schleuderwirkung B, Schleuderdrehzahl 1400 U/min, reduzierbar bis 500 U/min.

65 76 486 **769,95**

⑤ 24 48 E **PRIVILEG Pro Comfort 84606.** Wie Ang. 3, jedoch Füllmenge 6 kg, Wasserverbrauch 39 Liter, Schleuderwirkung A, Schleuderdrehzahl 1600 U/min, reduzierbar bis 500 U/min.

23 36 298 **899,95**

Passendes Unterbaublech für Angebote 3-5:
21 73 521 **34,95**

2 Jahre Garantie◆
auf alle PRIVILEG-Geräte

4 Jahre Sicherheit◆
mit einem Reparatur-Schutzbrief* zum Mitbestellen

◆Leistungsumfang+Fahrtkosten jeweils im Serviceteil

Für Angebote 1, 3	17 62 952	89,95*
Für Angebote 2, 4, 5	66 53 535	99,95*

die schnelle 24 Artikel mit den Zeichen 24 48 E liefern wir gegen Aufpreis. Mit 24 in 24 Stunden, mit 48 meist in 48 Std., bei Bestellung über 0180 - 53 100 (€ 0,12/Min. aus dem Festnetz der T-Com) oder www.quelle.de und überall bei QUELLE. Info siehe Serviceteil.

SD

Millionen von zufriedenen Kunden vertrauen der Nr.1*

*PRIVILEG ist die meistgekaufte Marke für Waschmaschinen in Deutschland

NEU BEI QUELLE

KOCH-/BUNTWÄSCHE M05
Programmende um 16.25
95C 1600

- **Klartext-Display:** für 100% Bedienkomfort
- **Automatik-Programm:** erkennt die Beladung und passt den Programmablauf beim Waschen/Spülen/Schleudern Ihrer Wäsche an
- **Sensorgesteuerte Wasser-Plus-Funktion:** entfernt automatisch Waschmittelrückstände. Ideal bei empfindlicher Haut

Wasserstopp-Garantie: 100% Sicherheit gegen Wasserschäden – ein Waschmaschinenleben lang. Näheres siehe Service-Seiten.

Super silent: superleise beim Waschen & Schleudern

30-Min.-Blitzprogramm: Sauberkeit ruck, zuck!

Extra-Kurz-Funktion: bis zu 50% Zeit sparen

Startzeit-Vorwahl & Restlauf-Anzeige

Handwollwäsche: sanfter als von Hand

Fleckenprogramme für gründliche Reinheit

Extra Seide-Programm für empfindliche Stücke

Sanftwasch-Funktion für schonende Wäschepflege

Bügelfix-Programm: 50% weniger Knitterbildung

ProComfort

ÖKO – Weil sparsam im Wasser- und Stromverbrauch
A – Waschwirkung
UNSER SUPER bis zu 10%* STROM-SPARER
A UNSER SUPER Energieeffizienz

* weniger Stromverbrauch als unsere vergleichbaren A-Geräte!

Angebot 3+4: NUR 37 LITER
Angebot 5: A Schleuderwirkung

(3)-(5) Ohne Sockel

(3) **699,95** – 1200 Touren

(4) **769,95** – 1400 Touren

(5) 6 kg **899,95** – 1600 Touren

- 5 Jahre Motorgarantie: verschleißfrei & langlebig

(6) **79,95** Sockel

Preissenkung 20,-

Bedienen und beladen ohne Bücken dank Sockel

(6) Stabiler Sockel, 33 cm hoch, passend für Angebote 3-5. Näheres dazu und zum Montageservice siehe S. 1237. Bisher ~~99,95~~

66 56 113 79,95

Wie bequem das Bedienen per Display ist, sehen Sie im Internet www.quelle.de

QUELLE

Mit Wäschewaage und Waschmittel-Dosierempfehlung

PROFESSIONAL:

NUR 35 LITER

ÖKO Weil sparsam im Wasser- und Stromverbrauch

A UNSER SUPER Energieeffizienz

UNSER SUPER bis zu 10%* STROM-SPARER

* weniger Stromverbrauch als unsere vergleichbaren A-Geräte!

A Waschwirkung

A Schleuderwirkung

Angebot 2

5 Jahre Motorgarantie

Preissenkung je 100,-

① 999,95 ② 1099,-

1400 Touren 1600 Touren

Supersicher & superleise!

- Wasserstopp-Garantie: 100% Sicherheit gegen Wasserschäden Näheres siehe rechts
- Super silent: superleise beim Waschen & Schleudern
- 20-Min.-Blitzprogramm: Sauberkeit ruck, zuck!
- Handwollwäsche: sanfter als von Hand
- Bis zu 50% Zeit sparen im Extra-Kurz-Programm
- Fleckenprogramme für gründliche Reinheit
- Bügelfix-Programm: 50% weniger Knitterbildung
- Startzeit-Vorwahl & Restlauf-Anzeige
- Innenbeleuchtung: da wird keine Socke übersehen
- Extra Seide-Programm für empfindliche Stücke
- Sanftwasch-Taste für Haut schonende Wäschepflege

Auch mit 6 kg Füllmenge - Platz für 20% mehr Wäsche

DYNAMIC:

ÖKO Weil sparsam im Wasser- und Stromverbrauch

NUR 42 LITER

2x A Energieeffizienz Waschwirkung

Auch mit 6 kg Füllmenge. Und mit speziellem Bettenwaschprogramm.

Siehe Angebot 5

6 kg

privileg MILLIONEN VERTRAUEN DER NR.1*

*PRIVILEG ist die meistgekaufte Marke für Waschmaschinen in Deutschland

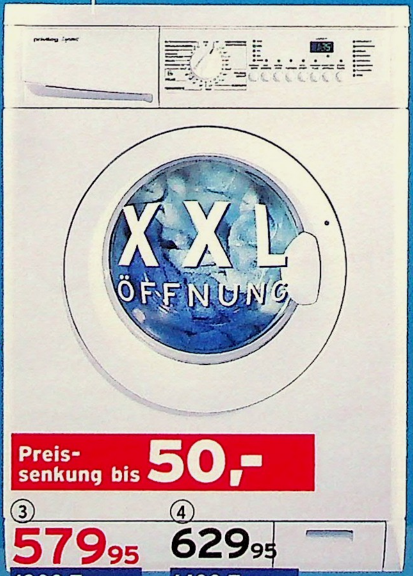

Preissenkung bis 50,-

③ 579,95 ④ 629,95

1200 Touren 1400 Touren

Supersicher & superleise!

Angebot 4:

STIFTUNG WARENTEST
GUT
Im Test: 12 Waschvollautomaten
test 09/2003
www.test.de

- Wasserstopp-Garantie: 100% Sicherheit gegen Wasserschäden Näheres siehe rechts
- Super silent: superleise beim Waschen & Schleudern
- 30-Min.-Blitzprogramm: Sauberkeit ruck, zuck!
- Handwollwäsche: sanfter als von Hand
- Bis zu 50% Zeit sparen im Extra-Kurz-Programm
- Fleckenprogramme für gründliche Reinheit
- Bügelfix-Programm: 50% weniger Knitterbildung
- Startzeit-Vorwahl & Restlauf-Anzeige

① 24 48 E **Waschvollautomat PRIVILEG Professional 1440.** Da macht das Waschen richtig Spaß! Per Klartext-Display können alle Wasch-Wünsche schnell und einfach eingestellt werden - so einfach wie Geldabheben beim Bankomat. Dieses Gerät ist mit neuester Technik ausgestattet: Wäschegewichtsanzeige beim Beladen und daraus abgeleiteter Waschmitteldosierempfehlung. Mit Memory-Funktion, um die 4 am meisten genutzten Programme zu speichern. Energiespar-, Feinwasch- und Kurzprogramme. Kindersicherung. Schaumerkennung. Unwuchtkontrolle und Laugenabkühlung. Mit speziellem Viskose- und Dessous-Programm. Funktion Extra-Spülen. Startzeit-Vorwahl (bis 24 Std). Stärken-Programm. Trommel „Edelstahl rostfrei". Bottich aus hochwertigem Carboran. H/B/T: 85/60/60 cm. 10 Ampere. ◊ Energieeffizienz A. Energieverbrauch 0,85 kWh. Waschwirkung A. Schleuderwirkung B. Schleuderdrehzahl 1400 U/min, reduzierbar bis 400 U/min. Füllmenge 5 kg. Wasserverbrauch 35 Liter. Geschätzter Jahresverbrauch eines 4-Personen-Haushalts 170 kWh Strom, 7,0 m³ Wasser.

60 55 157 Bisher ~~1099,95~~ **999,95**
66 53 535 Reparatur-Schutzbrief **99,95***

② 24 48 E **PRIVILEG Professional 1660.** Wie Angebot 1, jedoch Schleuderwirkung A. Schleuderdrehzahl 1600 U/min, reduzierbar bis 400 U/min.

39 17 776 Bisher ~~1199,-~~ **1099,-**
83 97 779 Reparatur-Schutzbrief **129,95***

③ 24 48 E **Waschvollautomat PRIVILEG Dynamic 6812 SL.** Energiespar- und Schonprogramme. Mengenautomatik-Plus. Unwuchtkontrolle. Schaumerkennung. Laugenabkühlung. Wasserschutz-System. Programm-Informator. Kindersicherung. Wasser-Plus-Funktion. Quick-Stopp. Vollelektronische Einknopf-Bedienung. Kaltwaschen/Stärken-Programm. Funktionstasten: Vorwäsche. Schleuderreduzierung. Extra-Kurz. Flecken. Spülstopp. Wasser-Plus. Startzeit-Vorwahl (bis 24 Std). Trommel „Edelstahl rostfrei". Bottich Carboran. Unterbaufähig. H/B/T: 85/60/60 cm. 10 Ampere. ◊ Energieeffizienz A. Energieverbrauch 0,94 kWh. Waschwirkung A. Schleuderwirkung B. Schleuderdrehzahl 1200 U/min, reduzierbar bis 500 U/min. Füllmenge 5 kg. Wasserverbrauch 42 Liter. Geschätzter Jahresverbrauch eines 4-Personen-Haushalts 188 kWh Strom, 8,4 m³ Wasser.

93 46 936 Bisher ~~619,95~~ **579,95**
17 62 952 Reparatur-Schutzbrief **89,95***

④ 24 48 E **PRIVILEG Dynamic 6814.** Wie Angebot 3, jedoch Schleuderdrehzahl 1400 U/min, reduzierbar bis 500 U/min.

82 74 090 Bisher ~~679,95~~ **629,95**
17 62 952 Reparatur-Schutzbrief **89,95***

⑤ 24 48 E **PRIVILEG Dynamic 68246 SL.** Wie Angebot 4, jedoch Füllmenge 6 kg. Wasserverbrauch 48 Liter. Energieeffizienz A. Energieverbrauch 1,14 kWh. Schleuderwirkung B. Schleuderdrehzahl 1400 U/min, reduzierbar bis 500 U/min. Geschätzter Jahresverbrauch eines 4-Personen-Haushalts 228 kWh Strom, 9,6 m³ Wasser.

75 61 778 Bisher ~~699,95~~ **659,95**
17 62 952 Reparatur-Schutzbrief **89,95***

◊ Näheres zu den Leistungsdaten lesen Sie auf den Service-Seiten.

Info zum Unterbau: für den Unterbau der Angebote 1-9 benötigen Sie ein Unterbau-Blech. Am besten gleich mitbestellen!
79 66 432 **34,95**

 2 Jahre Garantie* auf alle PRIVILEG-Geräte | **4 Jahre Sicherheit*** mit einem Reparatur-Schutzbrief* zum Mitbestellen | *Leistungsumfang und Fahrtkosten jeweils im Serviceteil

Der Testsieger für Sie!

DYNAMIC:

Angebot 6:

STIFTUNG WARENTEST
GUT 1,7
Im Test: 15 Waschvollautomaten
test 08/2002
www.test.de

ÖKO – Weil sparsam im Wasser- und Stromverbrauch

NUR 39 LITER

2x A – Energieeffizienz Waschwirkung

ÖKO-TEST – RICHTIG GUT LEBEN – PRIVILEG Dynamic 7420, B-Nr. 874.894 – **sehr gut** – Ratgeber Monat 09/2002

Ihre Wunschrate rechnet der Ratenrechner im Internet **www.quelle.de**

(6)-(9) Preissenkung bis **100,-**

(6) **629,95** – 1200 Touren

(7) **679,95** – 1400 Touren
(8) **729,95** – 1600 Touren
(9) **849,95** – 1800 Touren

Supersicher & superleise!

- **Wasserstopp-Garantie: 100% Sicherheit gegen Wasserschäden – ein Waschmaschinenleben lang.** Näheres siehe Service-Seiten.
- **Super silent: superleise beim Waschen & Schleudern**
- **20-Min.-Blitzprogramm: Sauberkeit ruck, zuck!** (Ang. 6 mit 45-Min.-Programm)
- **Handwollwäsche: sanfter als von Hand**
- **Bis zu 50% Zeit sparen im Extra-Kurz-Programm**
- **Fleckenprogramme für gründliche Reinheit**
- **Extra Seide-Programm für empfindliche Stücke**
- **Wäsche schonendes Sanftwaschen (Ang. 7-9)**
- **Bügelfix-Programm: 50% weniger Knitterbildung**
- **Startzeit-Vorwahl & Restlauf-Anzeige**

Angebote 7-9:

ÖKO – Weil sparsam im Wasser- und Stromverbrauch

NUR 37 LITER

A – UNSER SUPER Energieeffizienz

A – Waschwirkung

Ang. 8+9: A – Schleuderwirkung

UNSER SUPER – bis zu 10%* STROM-SPARER

* weniger Stromverbrauch als unsere vergleichbaren A-Geräte!

privileg

(6) 24 48 E Waschvollautomat PRIVILEG Dynamic 7420. Energiespar- und Schonprogramme, Mengenautomatik-Plus, Unwuchtkontrolle, Schaumerkennung, Laugenabkühlung, Wasserschutz-System, Programm-Informator, Kindersicherung, Wasser-Plus-Funktion, Quick-Stopp. Vollelektronische Einknopf-Bedienung. Kaltwaschen-/Stärken-Programm. LED-Anzeige „Waschmittelüberdosierung". Aqua-Alarm. Funktionstasten: Schleuderreduzierung, Vorwäsche, Flecken, Extra-Kurz, Spülstopp, Einweichen, Startzeit-Vorwahl (bis 19 Std). Trommel „Edelstahl rostfrei", Bottich Carboran. Unterbaufähig. H/B/T: 85/60/60 cm. 10 Ampere. ◊ Energieeffizienz A, Energieverbrauch 0,89 kWh, Waschwirkung A, Schleuderwirkung B, Schleuderdrehzahl 1200 U/min, reduzierbar bis 400 U/min, Füllmenge 5 kg, Wasserverbrauch 39 Liter. Geschätzter Jahresverbrauch eines 4-Personen-Haushalts 178 kWh Strom, 7,8 m³ Wasser.

87 48 947	Bisher ~~649,95~~	**629,95**
17 62 952	Reparatur-Schutzbrief	**89,95***

(7) 24 48 E PRIVILEG Dynamic 7640. Technisch verbessertes Nachfolgegerät von Ang. 6, zusätzlich mit Viskose-Programm, Taste Sanftwaschen anstatt Einweichen und 20-Min.-Blitzprogramm. Schleuderdrehzahl 1400 U/min, reduzierbar bis 400 U/min. Wasserverbrauch 37 Liter, Energieeffizienz A, Energieverbrauch 0,85 kWh. Geschätzter Jahresverbrauch eines 4-Personen-Haushalts 170 kWh Strom, 7,4 m³ Wasser.

47 85 561	Bisher ~~729,95~~	**679,95**
17 62 952	Reparatur-Schutzbrief	**89,95***

(8) 24 48 E PRIVILEG Dynamic 7660. Wie Ang. 7, Schleuderwirkung A, Schleuderdrehzahl 1600 U/min, reduzierbar bis 400 U/min.

47 85 578	Bisher ~~799,95~~	**729,95**
17 62 952	Reparatur-Schutzbrief	**89,95***

(9) 24 48 E PRIVILEG Dynamic 7680. Wie Ang. 7, Schleuderwirkung A, Schleuderdrehzahl 1800 U/min, reduzierbar bis 400 U/min.

47 85 584	Bisher ~~949,95~~	**849,95**
66 53 535	Reparatur-Schutzbrief	**99,95***

Artikel mit 24 48 E liefern wir gegen Aufpreis. Mit 24 in 24 Std., mit 48 meist in 48 Std., bei Bestellung über 0180 - 53 100 (€ 0,12/Min. aus dem Festnetz der T-Com) oder www.quelle.de und überall bei QUELLE. Info siehe Serviceteil.

3 Jahre Garantie + 3 Jahre Reparatur-Schutzbrief*

Sie bekommen 6 Jahre

Angebote 6-8:

ÖKO Weil sparsam im Wasser- und Stromverbrauch

Ang.7+8 **A** Schleuder-wirkung

NUR 39 LITER

A Wasch-wirkung

UNSER SUPER bis zu **10%*** STROM-SPARER

A UNSER SUPER Energieeffizienz

* weniger Stromverbrauch als unsere vergleichbaren A-Geräte!

Top-Ausstattung:

Wasserstopp-Garantie
STOPP
100% Sicherheit gegen Wasserschäden, ein Waschmaschinenleben lang.
Näheres siehe Service-Seiten.

Sanftwasch-Taste
Ideal bei Allergien durch die integrierte Wasser-Plus-Funktion beim Spülen und extra sanftes Schleudern.

SHOP

- Ringbeleuchtung
- Seide-Programm
- Restlauf-Anzeige
- Trommelbeleuchtung
- Chrom-Bullauge
- Fleckenprogramme
- Viskose-Programm

Angebote 6-8:

Preis-senkung je 50,-

⑥ **749,95**
1400 Touren

⑦ **849,95**
1600 Touren

⑧ **949,95**
1800 Touren

ÖKO Weil sparsam im Wasser- und Stromverbrauch

NUR 46 LITER

2x A Energieeffizienz Waschwirkung

Preis-senkung bis 40,-

① **499,95**
1000 Touren

② **549,95**
1200 Touren

③ **599,95**
1400 Touren

ÖKO Weil sparsam im Wasser- und Stromverbrauch

NUR 42 LITER

2x A Energieeffizienz Waschwirkung

- Restlauf-Anzeige
- Fleckenprogramme
- Extra-Spülen

Preis-senkung je 50,-

④ **649,95**
1400 Touren

⑤ **729,95**
1600 Touren

Gemeinsame Grundausstattung der Waschmaschinen Angebote 1-8:

- **30-Min.-Blitzprogramm:** Sauberkeit ruck, zuck!
- **Bis zu 50% Zeit sparen** im Extra-Kurz-Programm
- **Startzeit-Vorwahl** für flexiblere Zeitplanung
- **Wasserschutz-System:** lässt nichts überlaufen
- **Handwollwäsche:** sanfter als von Hand
- **Bügelfix-Programm:** 50% weniger Knitterbildung
- **Einknopf-Vollelektronik:** Temperatur + Programm mit nur einem Dreh wählen
- **Energiesparprogramme:** bis 30% Strom sparen

MATURA

① 24 48 E **Waschvollautomat MATURA Sigma 9010.** Eine innovative Geräteserie für höchste Ansprüche. Top-Ausstattung siehe Infokasten. Energiespar-, Schon- und Extra-Kurz-Programme. Unwucht-Kontrolle, Schaum-Erkennung. Laugenabkühlung. Funktionstasten: Schleuderreduzierung, Spülstopp, Vorwäsche, Extra-Kurz, Startzeit-Vorwahl, Intensiv. Trommel „Edelstahl rostfrei", Bottich aus hochwertigem Carboran. Unterbaufähig. H/B/T: 85/60/60 cm. 10 Ampere. ◊ Energieeffizienz A, Energieverbrauch 0,94 kWh, Waschwirkung A, Schleuderwirkung C, Schleuderdrehzahl 1000 U/min, reduzierbar bis 500 U/min. Füllmenge 5 kg, Wasserverbrauch 46 Liter. Geschätzter Jahresverbrauch eines 4-Personen-Haushalts 188 kWh Strom, 9,2 m³ Wasser.
08 90 666 **499,95**

② 24 48 E **MATURA Sigma 9020.** Ausstattung wie Angebot 1. Schleuderwirkung B, Schleuderdrehzahl 1200 U/min, reduzierbar bis 500 U/min.
78 76 734 Bisher ~~579,95~~ **549,95**

③ 24 48 E **MATURA Sigma 9040.** Ausstattung wie Angebot 1. Schleuderwirkung B, Schleuderdrehzahl 1400 U/min, reduzierbar bis 500 U/min.
25 22 979 Bisher ~~639,95~~ **599,95**

④ 24 48 E **MATURA Sigma 9140.** Wie Angebot 1, jedoch mit Restlauf-Anzeige und Fleckenprogrammen sowie niedrigerem Wasserverbrauch. Schleuderwirkung B, Schleuderdrehzahl 1400 U/min, reduzierbar bis 500 U/min. Wasserverbrauch 42 Liter. Geschätzter Jahresverbrauch eines 4-Personen-Haushalts 8,4 m³ Wasser.
74 53 662 Bisher ~~699,95~~ **649,95**

⑤ 24 48 E **MATURA Sigma 9160.** Wie Angebot 4, jedoch Schleuderdrehzahl 1600 U/min, reduzierbar bis 400 U/min.
59 12 422 Bisher ~~779,95~~ **729,95**

⑥ 24 48 E **MATURA Sigma 9340.** Wie Ang. 1, jedoch zusätzlich mit Seideprogramm, Fleckenprogrammen, hinterleuchtetem Drehknopf, Restlauf-Anzeige, Trommel-Innenbeleuchtung. Chrom-Bullauge und besonderer Geräuschdämmung. Mit haut- und wäscheschonender Sanftwasch-Taste und speziellem Viskoseprogramm. Besonders sicher durch Wasserstopp-System. ◊ Energieeffizienz A, Energieverbrauch 0,85 kWh, Waschwirkung A, Schleuderwirkung B, Schleuderdrehzahl 1400 U/min, reduzierbar bis 600 U/min. Füllmenge 5 kg, Wasserverbrauch 39 Liter. Geschätzter Jahresverbrauch eines 4-Personen-Haushalts 170 kWh Strom, 7,8 m³ Wasser.
47 64 539 Bisher ~~799,95~~ **749,95**

die schnelle 24 Artikel mit den Zeichen 24 48 E liefern wir gegen Aufpreis. Mit 24 in 24 Stunden, mit 48 meist in 48 Std., bei Bestellung über 0180 - 53 100 (€ 0,12/Min. aus dem Festnetz der T-Com) oder www.quelle.de und überall bei QUELLE. Info siehe Serviceteil.

Sicherheit!

MATURA

QUELLE

KONDENSTROCKNER MIT TOP-AUSSTATTUNG:

- Extra große Öffnung
- Besonders leise: für Ihr Plus an Ruhe
- Trocknen mit Elektronik-Komfort
- Startzeit-Vorwahl & Restlauf-Anzeige
- Programm speziell für Babybekleidung
- Kurzprogramme für Ihr Plus an Freizeit
- Trommelbeleuchtung: nichts wird übersehen

(9) 529,95

✿ Repräsentativer monatl. Verbrauch eines 4-Personen-Haushalts bei einem Strompreis von € 0,14/kWh

TOPLADER MIT TOP-AUSSTATTUNG:

- ÖKO – Weil sparsam im Wasser- und Stromverbrauch
- NUR 39 LITER
- A Waschwirkung
- A Unser Super Energieeffizienz
- UNSER SUPER bis zu 10% STROM-SPARER – * weniger Stromverbrauch als unsere vergleichbaren A-Geräte!
- 5 kg
- Trommelpositionierung: Trommelöffnung steht oben
- 30-Min.-Blitzprogramm: Sauberkeit ruck, zuck!
- Bügelfix-Programm: 50% weniger Knitterbildung
- Bis zu 50% Zeit sparen im Extra-Kurz-Programm
- Handwollwäsche: sanfter als von Hand
- Startzeit-Vorwahl & Restlauf-Anzeige

Preissenkung je 30,-

(10) 619,95* – 1000 Touren

(11) 699,95 – 1200 Touren

Oder einfach in 36 Raten mit * RATENKAUF:

Monatliche Rate	20,69
Ratenkauf-Preis	744,93

Effektiver Jahreszins 13,06%. Info: Service-Seiten oder www.quelle.de

Info zum Unterbau
Für den Unterbau der Angebote 1-8 benötigen Sie ein Unterbau-Blech. Am besten gleich mitbestellen!
79 66 432 — 34,95

3 Jahre Garantie* auf alle MATURA-Geräte
6 Jahre Sicherheit* mit einem Reparatur-Schutzbrief* zum Mitbestellen
*Leistungsumfang+Fahrtkosten jeweils im Serviceteil

Reparatur-Schutzbrief* für 3 Jahre
Für Angebote 1-6, 9-11: 19 94 071 — 119,95*
Für Angebote 7-8: 11 26 847 — 139,95*

(7) 24 48 E MATURA Sigma 9360. Wie Ang. 6, jedoch Schleuderwirkung A, Schleuderdrehzahl 1600 U/min, reduzierbar bis 400 U/min.
47 64 561 Bisher ~~899,95~~ **849,95**

(8) 24 48 E MATURA Sigma 9380. Wie Ang. 6, jedoch Schleuderwirkung A, Schleuderdrehzahl 1800 U/min, reduzierbar bis 600 U/min.
47 64 572 Bisher ~~999,95~~ **949,95**

(9) 24 48 E Kondenstrockner MATURA 9400 CD. Einknopf-Automatik für 10 elektronisch gesteuerte Programme, abgestuft in extra-, stark-, schrank-, leicht-, bügel-, mangeltrocken. Zusätzliche Zeitsteuerung bis 90 Min. Abkühlphase. Akustisches Signal am Programmende, abschaltbar. Startzeit-Vorwahl (bis 12 Std). Leicht zu reinigendes, abnehmbares Flusensieb. Trommel „Edelstahl rostfrei". Türanschlag wechselbar. H/B/T: 85/60/60 cm. 16 Ampere. ◊ Energieeffizienz C, Energieverbrauch 3,64 kWh. Fassungsvermögen 5 kg, repräsentativer Jahresverbrauch eines 4-Personen-Haushalts 361 kWh Strom.
89 15 617 **529,95**
64 17 287 Befestigungs-Set* **29,95**

***Befestigungs-Set** zum Aufsetzen des Trockners auf eine MATURA oder PRIVILEG Waschmaschine aus dem großen QUELLE-Katalog mit 60 cm Breite. Infos dazu und zum Montageservice auf S. 1237.

(10) 24 48 E Toplader MATURA 770 S. Ein Toplader der Spitzenklasse mit „Soft opening". Schnelle und einfache Programmwahl durch die vollelektronische Einknopf-Bedienung. Dauersprüh-System. Vorteilhafte Energiespar-, Schon- und Kurzprogramme. Fleckenprogramme. Intensiv-Spülen. Laugenabkühlung. Fuzzy-Logic: Mengenautomatik-Plus, Unwucht-Kontrolle und Schaum-Erkennung werden vollelektronisch gesteuert. Wasserschutz-System. Funktionstasten: Vorwäsche, Schleuderreduzierung, Extra-Kurz, Flecken, Leise, Wasser-Plus. Startzeit-Vorwahl (bis 23 Std). Auf Rollen fahrbar. Gehäuse verzinkt. Trommel „Edelstahl rostfrei". Bottich aus hochwertigem Carboran. H/B/T: 85/40/60 cm. 10 Ampere. ◊ Energieeffizienz A, Energieverbrauch 0,85 kWh, Waschwirkung A, Schleuderwirkung C, Schleuderdrehzahl 1000 U/min, reduzierbar bis 400 U/min. Füllmenge 5 kg, Wasserverbrauch 39 Liter. Geschätzter Jahresverbrauch eines 4-Personen-Haushalts 170 kWh Strom, 7,8 m³ Wasser.
44 69 809 Bisher ~~649,95~~ **619,95**

(11) 24 48 E Toplader MATURA 772 S. Wie Ang. 10, jedoch Schleuderwirkung B, Schleuderdrehzahl 1200 U/min, reduzierbar bis 600 U/min.
76 08 026 Bisher ~~729,95~~ **699,95**

◊ Näheres zu den Leistungsdaten siehe Serviceseiten.

Gemeinsame Grundausstattung der Angebote 1-4:

- Handwollwäsche: sanfter als von Hand
- Wasser-Plus-Funktion: ideal für Allergiker
- Seide-Programm: für empfindliche Wäschestücke
- Restlauf-Anzeige: zeigt die Dauer bis Programmende
- Mini-Programm: Sauberkeit ruck, zuck!

Angebot 4 zusätzlich mit:

- Ringbeleuchtung
- Beladungserkennung
- Waschmittel-Dosierempfehlung

SHOP

Miele

① 24 48 E **Waschvollautomat MIELE W 527.** Vollelektronische Novotronic-Steuerung. Update-Möglichkeit zur Programmaktualisierung. Spezialprogramm AUTOMATIC. Mengenautomatik-Plus. Einknopf-Automatik. Programm-Informator. Sanftanlauf. Unwucht-Kontrolle. Spülstopp. Schaum-Erkennung. Schonprogramme. Elektronische Programmverriegelung. Kontrollanzeige für Wasserzu- und -ablauf. Wasserschutz-System. Gehäuse emailliert. Trommel und Bottich „Edelstahl rostfrei". Unterbaufähig (Unterbausatz erforderlich). Funktionstasten: Einweichen, Vorwäsche, Kurz, Wasser-Plus. H/B/T: 85/60/60 cm. 10 Ampere. ◊ Energieeffizienz A, Energieverbrauch 0,85 kWh, Waschwirkung A, Schleuderwirkung B, Schleuderdrehzahl 1400 U/min, reduzierbar bis 400 U/min. Füllmenge 5 kg. Wasserverbrauch 45 Liter. Geschätzter Jahresverbrauch eines 4-Personen-Haushalts 170 kWh Strom, 9,0 m³ Wasser.

46 02 241		849,95
66 53 535	Reparatur-Schutzbrief	99,95*

② 24 48 E **Waschvollautomat MIELE W 435 plus WPS.** Ausstattung wie Angebot 1, jedoch ohne Automatik-Programm, dafür mit Ringbeleuchtung, patentierter Schontrommel und Wasserstopp-System. ◊ Leistungsdaten wie Ang. 1, Energieverbrauch 0,95 kWh, geschätzter Jahresverbrauch 190 kWh Strom, Schleuderdrehzahl 1500 U/min, reduzierbar bis 400 U/min.

69 59 444	Bisher ~~1099,-~~	999,95
66 53 535	Reparatur-Schutzbrief	99,95*

③ 24 48 E **Waschvollautomat MIELE W 2365 WPS.** Grundaustattung wie Angebot 1, jedoch mit Startzeit-Vorwahl, Schontrommel und Wasserstopp-System. Intensiv-Taste anstatt Kurz-Taste. Spezialprogramm AUTOMATIC. Unterbaufähig (Unterbausatz erforderlich). Schleuderwirkung A, Schleuderdrehzahl 1600 U/min, reduzierbar bis 400 U/min.

44 44 109		1149,-
83 97 779	Reparatur-Schutzbrief	129,95*

④ 24 48 E **MIELE W 2623 WPS.** Wie Angebot 3, jedoch mit großem LCD-Display und Sonderprogrammen für Oberhemden, Jeans und Outdoorbekleidung. Außerdem mit Ringbeleuchtung, Beladungserkennung mit Dosierempfehlung, Trommelbeleuchtung.

90 72 223		1399,-
83 97 779	Reparatur-Schutzbrief	129,95*

⑤ 24 48 E **MIELE Bügelmaschine B 890.** Klappbügler mit geringem Platzbedarf. 83 cm breite Bügelmulde aus Aluminium. Rundum freies Walzenende. Walzengeschwindigkeit einstellbar in 5 Stufen. Gleichmäßige Wärmeverteilung. Fingerschutz-Automatik. Mit Abdeckhaube. Auf Rollen fahrbar. H/B/T eingeklappt: 105,5/50/ 38,5 cm. 16 Ampere.

00 25 764		1079,-
83 97 779	Reparatur-Schutzbrief	129,95*

⑥ 24 48 E **MIELE Dampfbügelmaschine B 895 D.** Maße und Ausstattung wie Angebot 5, jedoch zusätzlich mit integriertem Dampfsystem. Betrieb mit Leitungswasser. Umschaltbar auf Bügeln mit/ohne Dampf.

00 27 027		1189,-
83 97 779	Reparatur-Schutzbrief	129,95*

⑦ 24 48 E **Toplader MIELE W 162.** Vollelektronische Steuerung. Update-Möglichkeit zur Programmaktualisierung. Einknopf-Automatik. Mengenautomatik mit Fuzzy-Logic. Besonders leise. Programm Mischwäsche. Kontrollanzeige für Wasserzu- und -ablauf. Intensiv-Spülen. Kurz- und Schonprogramme. Funktionstasten: Einweichen, Vorwäsche, Intensiv, Wasser-Plus. Wasserschutz-System. Gehäuse emailliert. Trommel und Bottich „Edelstahl rostfrei". H/B/T: 90/45/60 cm. 10 Ampere. ◊ Energieeffizienz A, Energieverbrauch 0,95 kWh, Waschwirkung A, Schleuderwirkung B, Schleuderdrehzahl 1200 U/min, reduzierbar bis 400 U/min. Füllmenge 5 kg. Wasserverbrauch 45 Liter. Geschätzter Jahresverbrauch eines 4-Personen-

die schnelle 24 Artikel mit den Zeichen 24 48 E liefern wir gegen Aufpreis. Mit 24 in 24 Stunden, mit 48 meist in 48 Std., bei Bestellung über 0180 - 53 100 (€ 0,12/Min. aus dem Festnetz der T-Com) oder www.quelle.de und überall bei QUELLE. Info siehe Serviceteil.

WD

QUELLE.

Miele Toplader, 45 cm breit

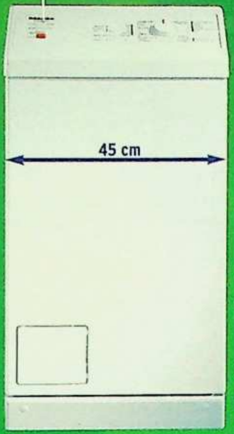

ÖKO Weil sparsam im Wasser- und Stromverbrauch

NUR 45 LITER

2x A Energieeffizienz Waschwirkung

5kg

Handwollwäsche: sanfter als von Hand

Seide-Programm für empfindliche Stücke

30 min Mini – Mini-Programm: Sauberkeit ruck, zuck!

⑦ 949,95

1200 Touren

Miele Kondenstrockner: Steckdose genügt!

Abgebildet ist Angebot 9

STIFTUNG WARENTEST GUT Im Test: 9 Wäschetrockner test 11/2003 www.test.de – Angebot 9

XXL Extra große Öffnung

Innenbeleuchtung: da wird nichts übersehen

Wollfinish-Programm pflegt Ihre Pullis

Startzeit-Vorwahl & Restlauf-Anzeige (nur Angebot 9)

⑧ 799,95

⑨ 699,95

Ohne Display und ohne Ringbeleuchtung

Mehr SIEMENS Geräte finden Sie im Internet unter **www.quelle.de**

SIEMENS

SIEMENS Toplader: 45,5 cm breit

ÖKO Weil sparsam im Wasser- und Stromverbrauch

NUR 49 LITER

2x A Energieeffizienz Waschwirkung

Handwollwäsche: sanfter als von Hand

Kurzprogramme: bis 30% Zeit sparen!

Angebot 10: STIFTUNG WARENTEST GUT Im Test: 16 Waschvollautomaten test 10/2001 www.test.de

Angebot 11: Preissenkung 20,-

⑩ 599,95

1000 Touren

⑪ 649,95

1200 Touren

SIEMENS Waschvollautomat

ÖKO Weil sparsam im Wasser- und Stromverbrauch

NUR 45 LITER

2x A Energieeffizienz Waschwirkung

Angebot 13: STIFTUNG WARENTEST GUT Im Test: 12 Waschvollautomaten test 09/2003* www.test.de

* Baugleich mit SIEMENS WXL 1440

Handwollwäsche: sanfter als von Hand

Fleckenprogramme für gründliche Reinheit

Startzeit-Vorwahl & Restlauf-Anzeige

Preissenkung bis 30,-

⑫ 579,95

1200 Touren

⑬ 649,95

1400 Touren

Haushalts 190 kWh Strom, 9,0 m³ Wasser.

91 25 362		**949,95**
66 53 535	Reparatur-Schutzbrief	**99,95***

⑧ 24 48 E Kondenstrockner MIELE T 273 C. Wie Angebot 8, jedoch mit Display, d.h. Startzeit-Vorwahl und Restlauf-Anzeige sowie Ringbeleuchtung und 9 Trockenprogrammen.

81 21 424		**799,95**
66 53 535	Reparatur-Schutzbrief	**99,95***

⑨ 24 48 E Kondenstrockner MIELE T 233 C. Einknopf-Automatik für 7 elektronische Trockenprogramme sowie zusätzliche Zeitwahl. Schonprogramme. Glätten- und Finish-Programm. Abkühlphase. Update-Möglichkeit zur Programmaktualisierung. Programmablauf-Anzeige. Summer. Unterbaufähig (Unterbausatz über unseren Kundendienst erhältlich). Trommel aus „Edelstahl rostfrei". H/B/T: 85/60/58 cm. 16 Ampere. Kondenswasser kann durch serienmäßigen Bausatz abgepumpt werden. ◊ Energieeffizienz C, Energieverbrauch 3,40 kWh, Fassungsvermögen 5 kg. Repräsentativer Jahresverbrauch eines 4-Personen-Haushalts 331 kWh Strom.

55 04 640		**699,95**
17 62 952	Reparatur-Schutzbrief	**89,95***

⑩ 24 48 E Toplader SIEMENS WXT 1050. Vollelektronische Einknopf-Bedienung. Wasserschutz-System. Funktionstasten: Schnell waschen, extra spülen, Knitterschutz. Trommel „Edelstahl rostfrei", Bottich Kunststoff. Auf Rollen fahrbar. H/B/T: 85/45,5/60 cm. 10 Ampere. ◊ Energieeffizienz A, Energieverbrauch 0,85 kWh, Waschwirkung A, Schleuderwirkung C, Schleuderdrehzahl 1000 U/min, reduzierbar bis 600 U/min. Füllmenge 4,5 kg. Wasserverbrauch 49 Liter. Geschätzter Jahresverbrauch eines 4-Personen-Haushalts 170 kWh Strom, 9,8 m³ Wasser.

09 03 176		**599,95**
17 62 952	Reparatur-Schutzbrief	**89,95***

⑪ 24 48 E SIEMENS WXT 1250. Wie Ang. 10, jedoch Schleuderwirkung B, Schleuderdrehzahl 1200 U/min, reduzierbar bis 600 U/min.

74 46 481	Bisher ~~669,95~~	**649,95**
17 62 952	Reparatur-Schutzbrief	**89,95***

⑫ 24 48 E Waschvollautomat SIEMENS WXL 1280. Energiespar- und Schonprogramme. Mengenautomatik. Unwucht-Kontrolle. Laugenabkühlung. Schaum-Erkennung. Wasserschutz-System. Funktionstasten: schnell waschen, Extra Spülen, Knitterschutz. Wähler für Schleuderreduzierung und ohne Schleudern. Trommel „Edelstahl rostfrei", Bottich Kunststoff. Unterbaufähig. H/B/T: 85/60/60 cm. 10 Ampere. ◊ Energieeffizienz A, Energieverbrauch 0,95 kWh, Waschwirkung A, Schleuderwirkung B, Schleuderdrehzahl 1200 U/min, reduzierbar auf 600 U/min. Füllmenge 5 kg. Wasserverbrauch 45 Liter. Geschätzter Jahresverbrauch eines 4-Personen-Haushalts 190 kWh Strom, 9,0 m³ Wasser.

43 03 586	Bisher ~~599,95~~	**579,95**
17 62 952	Reparatur-Schutzbrief	**89,95***

⑬ 24 48 E Waschvollautomat SIEMENS WXL 1440 EU. Wie Angebot 12, jedoch Schleuderdrehzahl 1400 U/min, reduzierbar auf 600 U/min.

88 79 461	Bisher ~~679,95~~	**649,95**
17 62 952	Reparatur-Schutzbrief	**89,95***

◊ Infos zu den Leistungsdaten s. Serviceseiten.

4 Jahre Sicherheit

mit einem Reparatur-Schutzbrief* zum Mitbestellen. Leistungsumfang und Fahrtkosten im Service-Teil.

PROFECTIS Technischer Kundendienst – Wir beraten, reparieren...u.v.m. Infos auf den Service-Seiten. Oder über die Service Hotline: **0180-560 60 20** (€ 0,12/Min. aus dem Festnetz der T-Com)

① 599,95
1200 Touren

② 699,95
1400 Touren

Angebot 2:
STIFTUNG WARENTEST
GUT
Im Test: 12 Waschvollautomaten
test 09/2003
www.test.de

ÖKO
Weil sparsam im Wasser- und Stromverbrauch

NUR 42 LITER

2x A Energieeffizienz Waschwirkung

Angebot 1:
Preissenkung 50,-

- Handwollwäsche: sanfter als von Hand
- Fleckenprogramme für gründliche Reinheit
- Leichtbügel-Funktion: 50% weniger Knitterbildung
- Startzeit-Vorwahl & Restlauf-Anzeige
- Seide-Programm für empfindliche Stücke

Toplader mit 40 cm Breite

④ 599,95
1000 Touren

⑤ 699,95
1200 Touren

ÖKO
Weil sparsam im Wasser- und Stromverbrauch

NUR 45 LITER

2x A Energieeffizienz Waschwirkung

- Handwollwäsche: sanfter als von Hand
- Fleckenprogramme für gründliche Reinheit
- Leichtbügel-Funktion: 50% weniger Knitterbildung
- Restlauf-Anzeige zeigt die Dauer bis Programmende
- Trommelpositionierung für bequemes Entladen

Kondenstrockner: Steckdose genügt!

③ 649,95

STIFTUNG WARENTEST
GUT
Im Test: 12 Wäschetrockner
test 11/2003
www.test.de

6 kg

- Elektronik-Komfort: der gewünschte Trockengrad wird automatisch erreicht
- Extra große Öffnung für bequemes Be-/Entladen
- Trommelbeleuchtung: so wird nichts übersehen
- Startzeit-Vorwahl & Restlauf-Anzeige

Kondenstrockner: Steckdose genügt!

⑥ 599,95

6 kg

- Elektronik-Komfort: der gewünschte Trockengrad wird automatisch erreicht
- Extra große Öffnung für bequemes Be-/Entladen
- Trommelbeleuchtung: so wird nichts übersehen

AEG SHOP

① 24 48 E **Waschvollautomat AEG Lavamat 72740.** Vollelektronische Einknopfbedienung mit integrierter Temperaturwahl. Mengenautomatik-Plus. Funktionstasten: Vorwäsche, Zeit sparen, Flecken, Startzeit-Vorwahl. Schleuderreduzierung mit Spülstopp. Wasserschutz-System. Trommel „Edelstahl rostfrei", Bottich aus Kunststoff. H/B/T: 85/60/60 cm. 10 Ampere. ◊ Energieeffizienz A, Energieverbrauch 0,94 kWh, Waschwirkung A, Schleuderwirkung B, Schleuderdrehzahl 1200 U/min, reduzierbar auf 400 U/min. Füllmenge 5 kg. Wasserverbrauch 42 Liter. Geschätzter Jahresverbrauch eines 4-Personen-Haushalts 188 kWh Strom, 8,4 m³ Wasser.

52 51 179	Bisher ~~649,95~~	**599,95**
17 62 952	Reparatur-Schutzbrief	**89,95***

② 24 48 E **AEG Lavamat 74750.** Wie Angebot 1, jedoch Schleuderdrehzahl 1400 U/min, reduzierbar bis 400 U/min.

31 92 709		**699,95**
17 62 952	Reparatur-Schutzbrief	**89,95***

③ 24 48 E **Kondenstrockner AEG Lavatherm 57760.** Mit 12 elektronischen Trockenprogrammen, abgestuft in extra-, schrank-, leicht-, bügel- und mangeltrocken. Zusätzliche Zeitsteuerung. Schontaste. Programmablauf-Anzeige. Abkühlphase. Knitterschutz. Akustisches Signal am Programmende, abschaltbar. Türanschlag wechselbar. Trommel „Edelstahl rostfrei". H/B/T: 85/60/60 cm. 16 Ampere. ◊ Energieeffizienz C, Energieverbrauch 4,20 kWh. Fassungsvermögen 6 kg, repräsentativer Jahresverbrauch eines 4-Personen-Haushalts 340 kWh Strom.

61 50 063		**649,95**
17 62 952	Reparatur-Schutzbrief	**89,95***

④ 24 48 E **Toplader AEG Lavamat 46070.** Vollelektronische Einknopf-Programmsteuerung für einfachste Bedienung. LED-Programmablauf-Anzeige. Energiespar- und Schonprogramme. Trommelpositionierung. Fuzzy-geregelte Mengenautomatik. Spülstopp. Wasserschutz-System. Taste Zeit sparen und Extra spülen. Auf Rollen fahrbar. Trommel „Edelstahl rostfrei". Bottich Kunststoff. H/B/T: 85/40/60 cm. 10 Ampere. ◊ Energieeffizienz A, Energieverbrauch 0,95 kWh, Waschwirkung A, Schleuderwirkung C, Schleuderdrehzahl 1000 U/min, reduzierbar auf 700 U/min. Füllmenge 5 kg. Wasserverbrauch 45 Liter. Geschätzter Jahresverbrauch eines 4-Personen-Haushalts 190 kWh Strom, 9,0 m³ Wasser.

38 73 386		**599,95**
17 62 952	Reparatur-Schutzbrief	**89,95***

⑤ 24 48 E **AEG Lavamat 46270.** Wie Ang. 4, jedoch Schleuderwirkung B, Schleuderdrehzahl 1200 U/min, reduzierbar auf 700 U/min.

75 49 811		**699,95**
17 62 952	Reparatur-Schutzbrief	**89,95***

⑥ 24 48 E **Kondenstrockner AEG Lavatherm 56800.** 12 vollelektronisch gesteuerte Trockenprogramme, abgestuft in extra-, schrank-, leicht-, bügel- und mangeltrocken. Zusätzliche Zeitsteuerung. LED-Programmablauf-Anzeige. Knitterschutz. Wollpflege-Programm. Startzeit-Vorwahl (bis 9 Std.) Schonprogramme. Akustisches Signal am Programmende, abschaltbar. Türanschlag wechselbar. Trommel „Edelstahl rostfrei". H/B/T: 85/60/60 cm. 16 Ampere. ◊ Energieeffizienz C, Energieverbrauch 4,2 kWh. Fassungsvermögen 6 kg, repräsentativer Jahresverbrauch eines 4-Personen-Haushalts 340 kWh Strom.

32 05 975		**599,95**
17 62 952	Reparatur-Schutzbrief	**89,95***

die schnelle 24 Artikel mit den Zeichen 24 48 E liefern wir gegen Aufpreis. Mit 24 in 24 Stunden, mit 48 meist in 48 Std., bei Bestellung über 0180 - 53 100 (€ 0,12/Min. aus dem Festnetz der T-Com) oder www.quelle.de und überall bei QUELLE. Info siehe Serviceteil.

SD

⑦ 24 48 E **Waschvollautomat AEG Lavamat 52600.** Vollelektronische Einknopfbedienung mit integrierter Temperaturwahl. Mengenautomatik-Plus. Startzeit-Vorwahl (bis 6 Std.). Taste Zeit sparen. Schleuderreduzierung mit Spülstopp. Wasserschutz-System. Trommel „Edelstahl rostfrei". Bottich aus Kunststoff. H/B/T: 85/60/60cm. 10 Ampere. ◊ Energieeffizienz A. Energieverbrauch 0,94 kWh. Waschwirkung A. Schleuderwirkung B. Schleuderdrehzahl 1200 U/min. reduzierbar auf 600 U/min. Füllmenge 5 kg. Wasserverbrauch 45 Liter. Geschätzter Jahresverbrauch eines 4-Personen-Haushalts 188 kWh Strom. 9,0 m³ Wasser.

22 78 320		**499,95**
00 06 838	Reparatur-Schutzbrief	**69,95***

⑧ 24 48 E **AEG Lavamat 54600.** Wie Angebot 7, jedoch Schleuderdrehzahl 1400 U/min, reduzierbar auf 600 U/min.

15 64 241		**549,95**
00 06 838	Reparatur-Schutzbrief	**69,95***

⑨ 24 48 E **Waschvollautomat AEG Lavamat 62600.** Wie Ang. 7, zusätzlich mit Startzeit-Vorwahl und Restlauf-Anzeige. Superschnell-Programm. Trommel „Edelstahl rostfrei". Bottich aus Kunststoff. H/B/T: 85/60/60 cm. 10 Ampere. ◊ Energieeffizienz A. Energieverbrauch 0,85 kWh. Waschwirkung A. Schleuderwirkung B. Schleuderdrehzahl 1200 U/min. reduzierbar auf 700 U/min. Füllmenge 5 kg. Wasserverbrauch 45 Liter. Geschätzter Jahresverbrauch eines 4-Personen-Haushalts 170 kWh Strom. 9.0 m³ Wasser.

58 78 942		**549,95**
00 06 833	Reparatur-Schutzbrief	**69,95***

⑩ 24 48 E **AEG Lavamat 64600.** Wie Angebot 9, jedoch Schleuderdrehzahl 1400 U/min, reduzierbar auf 700 U/min.

81 07 709		**599,95**
17 62 952	Reparatur-Schutzbrief	**89,95***

⑪ 24 48 E **AEG Lavamat 66600.** Wie Angebot 9, jedoch Schleuderdrehzahl 1600 U/min, reduzierbar auf 700 U/min.

14 13 835		**699,95**
17 62 952	Reparatur-Schutzbrief	**89,95***

◊ Infos zu den Leistungsdaten s. Serviceseiten.

4 Jahre Sicherheit
mit einem Reparatur-Schutzbrief* zum Mitbestellen. Leistungsumfang und Fahrtkosten im Service-Teil.

⑩ **599,95** **1400 Touren**

⑪ **699,95** **1600 Touren**

Oder einfach in 36 Raten mit
***RATENKAUF:**

Monatliche Rate	**18,36**
Ratenkauf-Preis	**660,82**

Effektiver Jahreszins 13,06%. Weitere Infos auf den Service-Seiten oder www.quelle.de

50 Jahre Technik - QUELLE macht Fortschritt bezahlbar.

Fortschritt heißt für Sie: zahlen Sie bequem in Raten!

40 cm breite Toplader

Abgebildet ist Angebot 2

ÖKO
Weil sparsam im Wasser- und Stromverbrauch

NUR 49 LITER

2x A
Energieeffizienz Waschwirkung

PREIS HIT
① 500 Touren, 64 Liter Energieeffizienz C
ab 349,95

Wasser-Plus-Funktion
Kurzprogramme
Unwucht-Kontrolle
Wasserschutz-System

② 469,95
1000 Touren

③ 519,95
1200 Touren

2 Jahre Garantie*
auf alle PRIVILEG-Geräte

4 Jahre Sicherheit*
mit einem Reparatur-Schutzbrief* zum Mitbestellen

*Leistungsumfang+Fahrtkosten jeweils im Serviceteil

Angebot 1A	50 21 730	59,95*
Ang. 1-3, 4 in Weiß, 4A	00 06 838	69,95*
Ang. 4 in Blau, 5, 5A, 6, 7	17 62 952	89,95*
Angebote 8-10	66 53 535	99,95*

DYNAMIC:

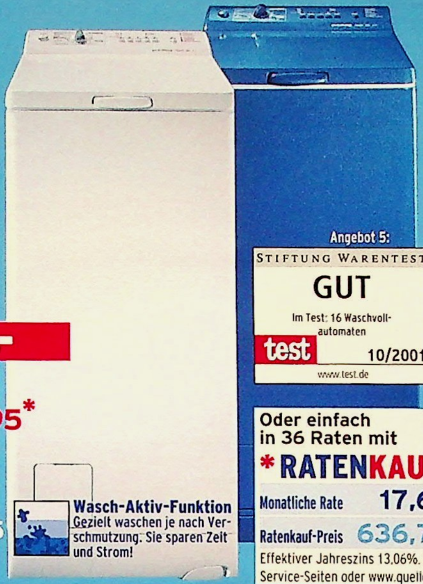

ÖKO
Weil sparsam im Wasser- und Stromverbrauch

NUR 44 LITER

2x A
Energieeffizienz Waschwirkung

Auch mit 5 kg Füllmenge

Preissenkung je 20,-

④ ab 529,95*

Auch in Blau

1000 Touren

⑤ 579,95

1200 Touren

Angebot 5:
STIFTUNG WARENTEST
GUT
Im Test: 16 Waschvollautomaten
test 10/2001
www.test.de

Wasch-Aktiv-Funktion
Gezielt waschen je nach Verschmutzung. Sie sparen Zeit und Strom!

Oder einfach in 36 Raten mit
*** RATENKAUF:**
Monatliche Rate 17,69
Ratenkauf-Preis 636,79
Effektiver Jahreszins 13,06%. Info: Service-Seiten oder www.quelle.de

Gemeinsame Grundausstattung der Angebote 4-10:

- Handwollwäsche: sanfter als von Hand
- Wasser-Plus-Funktion: ideal für Allergiker
- Trommelpositionierung zum bequemen Be-/Entladen
- 30-Min.-Blitzprogramm: Sauberkeit ruck, zuck!
- Fleckenprogramme für gründliche Reinigung
- Wasserschutz-System: lässt nichts überlaufen

privileg
MILLIONEN VERTRAUEN DER NR.1*
*PRIVILEG ist die meistgekaufte Marke für Waschmaschinen in Deutschland

① 24 48 E **Toplader PRIVILEG 155 S.** Vorteilhafte Kurz-, Schon- und Wollprogramme. Freie Temperaturwahl. Wasser-Spar-Taste. Unwucht-Kontrolle. Schaum-Erkennung. Mengenautomatik. Laugenabkühlung. Wasserschutz-System. Auf Rollen fahrbar. Trommel „Edelstahl rostfrei", Bottich aus Carboran. H/B/T: 85/40/60 cm. 10 Ampere. ◊ Energieeffizienz C, Energieverbrauch 1,20 kWh, Waschwirkung B, Schleuderwirkung E, Schleuderdrehzahl 500 U/min. Füllmenge 4,5 kg. Wasserverbrauch 64 Liter. Geschätzter Jahresverbrauch eines 4-Personen-Haushalts 240 kWh Strom, 12,8 m³ Wasser.
22 89 690 **369,95**

1A/ 24 48 E **PRIVILEG Toplader 155 SR.** Wie Angebot 1, jedoch ohne Rollen.
48 07 371 **349,95**

② 24 48 E **Toplader PRIVILEG 216 S.** Wie Angebot 1, aber ohne Wasserspar-Taste, doch mit folgenden Funktionstasten: Schleuderreduzierung, Wasser-Plus, Spülstopp. ◊Energieeffizienz A, Energieverbrauch 0,85 kWh, Waschwirkung A, Schleuderwirkung C, Schleuderdrehzahl 1000 U/min, reduzierbar auf 600 U/min. Füllmenge 4,5 kg, Wasserverbrauch 49 Liter. Geschätzter Jahresverbrauch eines 4-Personen-Haushalts 170 kWh Strom, 9,8 m³ Wasser.
26 47 491 **469,95**

③ 24 48 E **PRIVILEG 226 S.** Wie Angebot 2, jedoch Schleuderwirkung B, Schleuderdrehzahl 1200 U/min, reduzierbar auf 600 U/min.
28 18 462 **519,95**

④ 24 48 E **Toplader PRIVILEG Dynamic 750 S.** Vollelektronische Einknopf-Bedienung. Grundausstattung siehe oben. Dauersprüh-System. Fuzzy-Logic: Mengenautomatik-Plus, Unwucht-Kontrolle, Schaum-Erkennung werden vollelektronisch gesteuert. Funktionstasten: Schleuderreduzierung, Spülstopp, Vorwäsche, Flecken, Wasch-Aktiv (leicht-normal-stark), Wasser-Plus. Auf Rollen fahrbar. Gehäuse verzinkt. Trommel „Edelstahl rostfrei". Bottich Carboran. H/B/T: 85/40/60 cm. 10 Ampere. ◊ Energieeffizienz A, Energieverbrauch 0,83 kWh, Waschwirkung A, Schleuderwirkung C, Schleuderdrehzahl 1000 U/min, reduzierbar bis 400 U/min, Füllmenge 4,5 kg, Wasserverbrauch 44 Liter. Geschätzter Jahresverbrauch eines 4-Personen-Haushalts 166 kWh Strom, 8,8 m³ Wasser.
51 57 163 weiß Bisher ~~549,95~~ **529,95**
80 06 091 blau Bisher ~~579,95~~ **559,95**

4A/ 24 48 E **PRIVILEG Dynamic 760 S.** Wie Angebot 4, jedoch Füllmenge 5 kg, Wasserverbrauch 49 Liter, Energieverbrauch 0,95 kWh. Geschätzter Jahresverbrauch eines 4-Personen-Haushalts 190 kWh Strom, 9,8 m³ Wasser.
54 45 605 weiß Bisher ~~549,95~~ **529,95**

⑤ 24 48 E **PRIVILEG Dynamic 752 S.** Wie Ang. 4, jed. Schleuderwirkung B, Schleuderdrehzahl 1200 U/min, reduzierbar bis 600 U/min.
11 10 596 weiß Bisher ~~599,95~~ **579,95**

5A/ 24 48 E **PRIVILEG Dynamic 762 S.** Wie Angebot 5, jedoch Füllmenge 5 kg, Wasserverbrauch 49 Liter, Energieverbrauch 0,95 kWh. Geschätzter Jahresverbrauch eines 4-Personen-Haushalts 190 kWh Strom, 9,8 m³ Wasser.
57 47 070 weiß Bisher ~~599,95~~ **579,95**

⑥ 24 48 E **Toplader PRIVILEG Dynamic 871 S.** Mit superleisem Nachtprogramm, ohne jegliches Schleudern: Sie müssen nur noch am nächsten Morgen den Schleudergang aktivieren und schon ist die Wäsche fertig. Große Füllmenge von 5 kg. Sonstige Grundausstattung und Maße wie Ang. 4. Besonders leise durch spezielle Geräuschdämmung. 100% Sicherheit gegen Wasserschäden durch das Wasser-Stopp-System. Funktionstasten: Vorwäsche, Schleudern, Extra-Kurz, Flecken, Leise, Sanft-Waschen, Startzeit. ◊ Energieeffizienz A, Energieverbrauch 0,85 kWh, Waschwirkung A, Schleuderwirkung C, Schleuderdrehzahl 1100 U/min, reduzierbar bis 500 U/min, Füllmenge 5 kg. Wasserverbrauch 39 Liter. Geschätzter Jahresverbrauch eines 4-Personen-Haushalts 170 kWh Strom, 7,8 m³ Wasser.
83 47 298 Bisher ~~729,95~~ **679,95**

⑦ 24 48 E **PRIVILEG Dynamic 873 S.** Wie Ang. 6, jedoch Schleuderwirkung B, Schleuderdrehzahl 1300 U/min, reduzierbar bis 500 U/min.
82 54 752 Bisher ~~799,95~~ **749,95**

⑧ 24 48 E **PRIVILEG Dynamic 875 S.** Wie Ang. 6, jedoch Schleuderwirkung A, Schleuderdrehzahl 1500 U/min, reduzierbar bis 500 U/min.
14 72 652 Bisher ~~899,95~~ **849,95**

⑨ 24 48 E **Toplader PRIVILEG Pro Comfort 912 S.** Top-Ausstattung wie Ang. 6, jedoch mit großem Klartext-Display und sensor-gesteuerter Wasser-Plus-Funktion. Schleuderwirkung B, Schleuderdrehzahl 1200 U/min, reduzierbar bis 500 U/min.
96 30 818 Bisher ~~849,95~~ **799,95**

⑩ 24 48 E **PRIVILEG Pro Comfort 915 S.** Wie Angebot 9, jedoch mit Schleuderwirkung A, Schleuderdrehzahl 1500 U/min, reduzierbar bis 500 U/min.
30 61 109 Bisher ~~999,95~~ **949,95**

die schnelle 24 Artikel mit den Zeichen 24 48 E liefern wir gegen Aufpreis. Mit 24 in 24 Stunden, mit 48 meist in 48 Std., bei Bestellung über 0180 - 53 100 (€ 0,12/Min. aus dem Festnetz der T-Com) oder www.quelle.de und überall bei QUELLE. Info siehe Serviceteil.

schon ab 17,69 im Monat*

QUELLE

DYNAMIC:

Angebote 6-10:

ÖKO
Weil sparsam im Wasser- und Stromverbrauch

NUR 39 LITER

A Waschwirkung

A UNSER SUPER Energieeffizienz

UNSER SUPER bis zu 10%* STROM-SPARER

* weniger Stromverbrauch als unsere vergleichbaren A-Geräte!

Angebot 8+10:

A Schleuderwirkung

PRO COMFORT:

KOCH-/BUNTWÄSCHE 1:08
Programmende um 13:00
60°C 1500

Kinderleichtes Bedienen über Klartext-Display

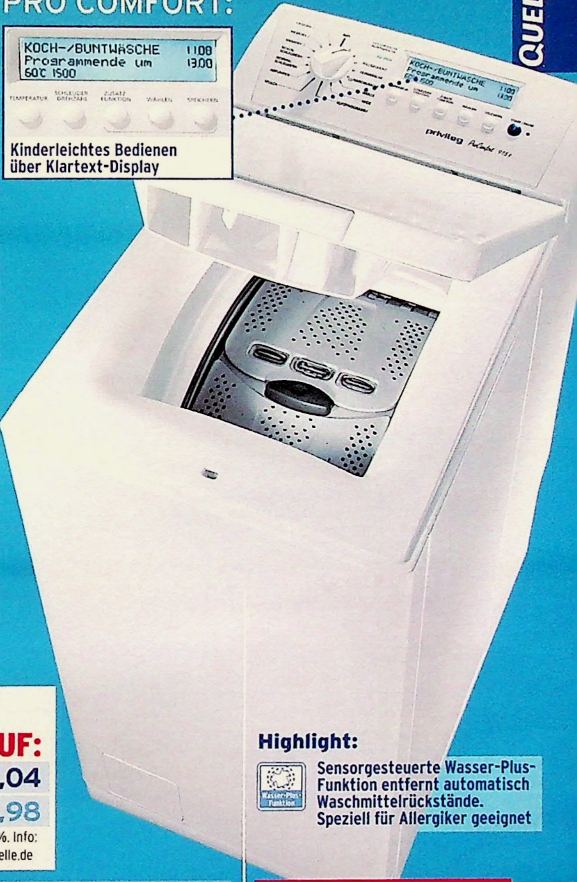

PRIVILEG empfiehlt Mr. Proper Compact color

Oder einfach in 48 Raten mit

*** RATENKAUF:**

Monatliche Rate	18,04
Ratenkauf-Preis	865,98

Effektiver Jahreszins 13,14%. Info: Service-Seiten oder www.quelle.de

Highlight:

Sensorgesteuerte Wasser-Plus-Funktion entfernt automatisch Waschmittelrückstände. Speziell für Allergiker geeignet

Preissenkung je 50,-

⑥ 679,95*
1100 Touren

⑦ 749,95
1300 Touren

⑧ 849,95
1500 Touren
Stärker geht's nicht!

Zusatzausstattung, Ang. 6-10 (Grundausstattung siehe links):

- Soft opening: Der Trommeldeckel öffnet sich wie in Zeitlupe. Antippen genügt! Wie's geht, sehen Sie im Internet unter www.quelle.de
- Wasserstopp-Garantie: 100% Sicherheit gegen Wasserschäden - ein Waschmaschinenleben lang. Näheres siehe Service-Seiten.
- Super silent: superleise beim Waschen & Schleudern
- Große Füllmenge
- Startzeit-Vorwahl & Restlauf-Anzeige
- Bügelfix-Programm: 50% weniger Knitterbildung
- Superleises Nachtprogramm für flexible Zeitplanung
- Bis zu 50% Zeit sparen im Extra-Kurz-Programm
- Sanftwasch-Funktion für schonende Wäschepflege

Preissenkung je 50,-

⑨ 799,95
1200 Touren

⑩ 949,95
1500 Touren
Stärker geht's nicht!

◊ Erläuterungen zu den Leistungsdaten siehe Service-Seiten.

50 Jahre Technik - QUELLE macht Fortschritt bezahlbar

Wenn Sie nicht genügend Stellplatz haben:

Problemlöser fürs Minibad

SLIMLINE: nur 32 cm tief

52 LITER

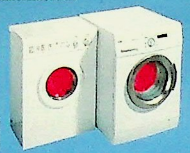

Links SLIMLINE, rechts eine normal große Waschmaschine

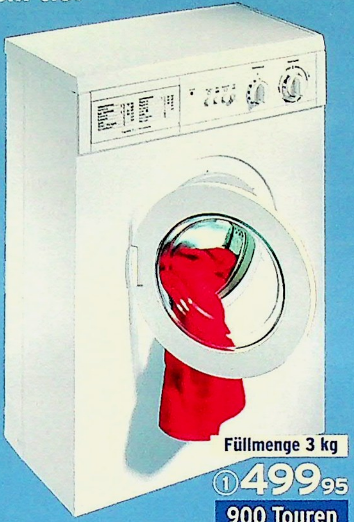

- Freie Temperaturwahl für gezielte Wäschepflege
- Schonprogramme für Empfindliches
- Wasserschutz-System: lässt nichts überlaufen

Füllmenge 3 kg

① 499,95

900 Touren

39,5 cm schmal und nur 67 cm hoch!

NUR 34 LITER

B Energieeffizienz

A Waschwirkung

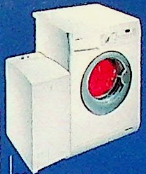

Links unser Kompakt-Toplader, rechts eine normal große Waschmaschine

- Handwollwäsche: sanfter als von Hand
- Startzeit-Vorwahl & Restlauf-Anzeige
- Wasser-Plus-Funktion für Allergiker
- Wasserschutz-System: lässt nichts überlaufen

Preissenkung 50,-

Füllmenge 3 kg

④ 599,95

1200 Touren

SLIMLINE: nur 44 cm tief

ÖKO Weil sparsam im Wasser- und Stromverbrauch

NUR 42 LITER

2x A Energieeffizienz Waschwirkung

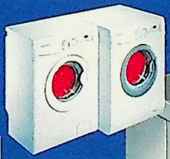

Links SLIMLINE, rechts eine normal große Waschmaschine

- 30-Min.-Blitzprogramm: Sauberkeit ruck, zuck!
- Handwollwäsche: sanfter als von Hand
- Startzeit-Vorwahl & Restlauf-Anzeige
- Wasser-Plus-Funktion für Allergiker
- Extra-Kurz-Funktion: bis 50% Zeit sparen!
- Fleckenprogramme für gründliche Reinheit
- Superleises Nachtprogramm
- Wasserschutz-System: lässt nichts überlaufen

Füllmenge 4 kg

② 569,95 In Weiß

1000 Touren

③ ab 629,95 In Weiß

1200 Touren

Extra kompakt

ÖKO Weil sparsam im Wasser- und Stromverbrauch

NUR 39 LITER

A Energieeffizienz

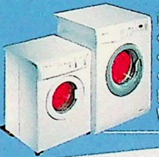

Links die Kompakt-Maschine:
- Nur 49,5 cm breit
- Nur 67 cm hoch
- Nur 52 cm tief

Rechts eine normal große Waschmaschine

- Handwollwäsche: sanfter als von Hand
- Wasser-Plus-Funktion für Allergiker
- Extra-Kurz-Funktion: bis 50% Zeit sparen!
- Programmablauf-anzeige
- Wasserschutz-System: lässt nichts überlaufen

Füllmenge 3 kg

⑤ 599,95

1300 Touren

privileg MILLIONEN VERTRAUEN DER NR.1*

*PRIVILEG ist die meistgekaufte Marke für Waschmaschinen in Deutschland

die schnelle 24 Artikel mit den Zeichen 24 48 E liefern wir gegen Aufpreis. Mit 24 in 24 Std. mit 48 meist in 48 Std. bei Bestellung über 0180 - 53 100 (€ 0,12/Min. aus dem Festnetz der T-Com) oder www.quelle.de und überall bei QUELLE. Info siehe Serviceteil.

oder für die Einbauküche

QUELLE

Nur 45 cm schmal

ÖKO Weil sparsam im Wasser- und Stromverbrauch
6 kg
A Waschwirkung
NUR 48 LITER
A Energieeffizienz
UNSER SUPER 10% STROM-SPARER
* weniger Stromverbrauch als unsere vergleichbaren A-Geräte!

- Trommel mit Soft opening: leichtes Antippen genügt
- Superleise beim Waschen & Schleudern
- Intensiv-Programme für stark Verschmutztes
- 30-Min.-Blitzprogramm: Sauberkeit ruck, zuck!
- Startzeit-Vorwahl & Restlauf-Anzeige
- Bügelfix-Programm: 50% weniger Knitter

(6) 699,95 – 1100 Touren
(7) 799,95 – 1200 Touren

Voll integrierbar

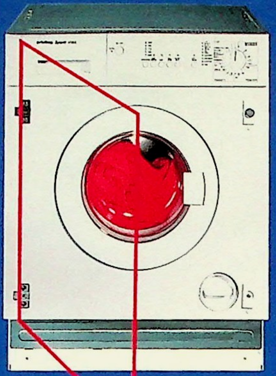

Inkl. Unterbaublech
30 min Blitz
(8) 979,95 – 1200 Touren

Dekorfähig

Ang. 8+9:
2x A Energieeffizienz Waschwirkung
NUR 40 LITER

Ang. 8+9:
- Wasserstopp-System: Sicherheit gg. Wasserschäden
- Handwollwäsche: sanfter als von Hand
- Kurzprogramme: Zeit & Strom sparen!
- Quick-Stopp: Sie können vergessene Stücke nachladen

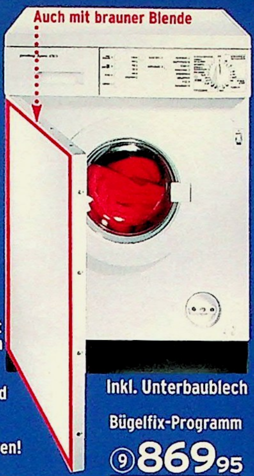

Inkl. Unterbaublech
Bügelfix-Programm
(9) 869,95 – 1200 Touren

(1) 24 48 E **Waschvollautomat PRIVILEG Slimline 32 N.** Mit der geringen Tiefe von nur 32 cm – so tief wie viele Bad-Regale – ist dieses Gerät die Lösung bei Platzproblemen. Energiespar-, Schon- und Wollprogramme. Laugenabkühlung. Schaum-Erkennung. Unwucht-Kontrolle. Wasserschutzsystem. Funktionstasten: Schleuderreduzierung, Spülstopp, Tür. Trommel „Edelstahl rostfrei". Bottich Carboran. H/B/T: 85/60/32 cm. 10 Ampere. ◊ Energieeffizienz D, Energieverbrauch 0,92 kWh, Waschwirkung B, Schleuderwirkung D, Schleuderdrehzahl 900 U/min, reduzierbar auf 500 U/min, Füllmenge 3 kg, Wasserverbrauch 52 Liter. Geschätzter Jahresverbrauch eines 4-Personen-Haushalts 184 kWh Strom, 10,4 m³ Wasser.
60 99 951 499,95

(2) 24 48 E **Waschvollautomat PRIVILEG Slimline 4400.** Mit nur 44 cm Tiefe ist dieses Gerät die Lösung bei Platzproblemen in Küche oder Bad! Einknopf-Vollelektronik mit integrierter Temperaturwahl. Energiespar-, Schon- und Wollprogramme. Laugenabkühlung. Schaumerkennung. Wasserschutz-System. Funktionstasten: Schleuderreduzierung, Vorwäsche, Extra Kurz, Flecken, Leise, Startzeit-Vorwahl, Wasser-Plus. Trommel „Edelstahl rostfrei", Bottich aus hochwertigem Carboran. Unterbaufähig. H/B/T: 85/60/44 cm. 10 Ampere. ◊ Energieeffizienz A, Energieverbrauch 0,76 kWh, Waschwirkung A, Schleuderwirkung C, Schleuderdrehzahl 1000 U/min, reduzierbar bis 450 U/min. Füllmenge 4 kg, Wasserverbrauch 42 Liter. Geschätzter Jahresverbrauch eines 4-Personen-Haushalts 152 kWh Strom, 8,4 m³ Wasser.
47 71 641 569,95

(3) 24 48 E **PRIVILEG Slimline 4420.** Wie Ang. 2, jedoch Schleuderdrehzahl 1200 U/min, reduzierbar bis 450 U/min.
80 52 512 weiß 629,95
92 60 842 silber 659,95

(4) 24 48 E **Untertisch-Toplader PRIVILEG Compact 1420.** Ideal, wenn es auf jeden Zentimeter ankommt. Unser „Kleinster", besonders schmal und nur 67 cm hoch! Hohe Schleuderleistung, im Bedarfsfall reduzierbar. Freie Temperaturwahl. Mengenautomatik. Energiespar-, Schon- und Feinwaschprogramme. Unwucht-Kontrolle. Laugenabkühlung. Funktionstasten: Extra Spülen, Kurz, Vorwäsche, Schleuderreduzierung inkl. Spülstopp, E-Spar, Startzeit-Vorwahl (bis 19 Std.). Auf Rollen fahrbar. Wasserschutz-System. Trommel „Edelstahl rostfrei", Bottich Kunststoff. H/B/T: 67/39,5/60 cm. 10 Ampere. ◊ Energieeffizienz B, Energieverbrauch 0,68 kWh, Waschwirkung A, Schleuderwirkung C, Schleuderdrehzahl 1200 U/min, reduzierbar bis 400 U/min. Füllmenge 3 kg, Wasserverbrauch 34 Liter. Geschätzter Jahresverbrauch eines 4-Personen-Haushalts 136 kWh Strom, 6,8 m³ Wasser.
50 31 680 Bisher ~~649,95~~ 599,95

(5) 24 48 E **Waschvollautomat PRIVILEG Compact 93.** Ideal für den kleinen Haushalt, das Ferienhaus, bei Platzproblemen! Energiespar-, Schon- und Feinwaschprogramme. Schaum-Erkennung. Mengenautomatik. Intensiv-Spülen. Unwucht-Kontrolle. Varioschalter für Schleuderreduzierung. Sanftanlauf. Laugenabkühlung. Funktionstasten: Vorwäsche, Extra-Kurz/Kurz, Wasser-Plus, Spar-E. Trommel „Edelstahl rostfrei", Bottich Carboran. H/B/T: 67/49,5/52 cm. 10 Ampere. ◊ Energieeffizienz A, Energieverbrauch 0,57 kWh, Waschwirkung B, Schleuderwirkung B, Schleuderdrehzahl 1300 U/min, reduzierbar bis 500 U/min. Füllmenge 3 kg, Wasserverbrauch 39 Liter. Geschätzter Jahresverbrauch eines 4-Personen-Haushaltes 114 kWh Strom, 7,8 m³ Wasser.
70 21 481 599,95

(6) 24 48 E **Toplader PRIVILEG 8416 S.** Energiespar-, Schon- und Wollprogramme. Vollelektronische Steuerung. Startzeit-Vorwahl (bis 19 Std.). Restlauf-Anzeige. Mengenautomatik-Plus. Wasser-Plus-Funktion. Unwucht-Kontrolle. Laugenabkühlung. Schaum-Erkennung. Funktionstasten: Schleuderreduzierung, Startzeit, Vorwäsche, Wasser-Plus, Bügelfix, E-Spar, Intensiv. Auf Rollen fahrbar. Trommel und Bottich „Edelstahl rostfrei". H/B/T: 85/45/60 cm. 10 Ampere. ◊ Energieeffizienz A, Energieverbrauch 1,02 kWh, Waschwirkung A, Schleuderwirkung C, Schleuderdrehzahl 1100 U/min, reduzierbar bis 100 U/min. Füllmenge 6 kg, Wasserverbrauch 48 Liter. Geschätzter Jahresverbrauch eines 4-Personen-Haushalts 204 kWh Strom, 9,6 m³ Wasser.
90 83 116 699,95

(7) 24 48 E **PRIVILEG 8426 S.** Wie Angebot 6, jedoch mit großem Klartext-Display – einfach und schnell zu bedienen! Schleuderwirkung B, Schleuderdrehzahl 1200 U/min, reduzierbar bis 300 U/min.
52 33 953 799,95

(8) 24 48 E **Waschvollautomat PRIVILEG 6720 E.** Lässt sich unsichtbar in die Küche integrieren. Schon-, Energiespar-, Kurzprogramme. 30-Min.-Blitzprogramm. Unwucht-Kontrolle. Besonders sicher durch das Wasserstopp-System. Funktionstasten: Schleuderreduzierung, Vorwäsche, Kurz, Spülstopp, Wasser Plus. Trommel „Edelstahl rostfrei", Bottich Carboran. Für den Einbau brauchen Sie die 60 cm breite Tür mit Griff eines Unterschrankes Ihrer Küchenmöbel. Lieferung ohne Arbeitsplatte. Unterbaublech liegt bei. H/B/T: 82/60/55 cm. 10 Ampere. ◊ Energieeffizienz A, Energieverbrauch 0,85 kWh, Waschwirkung A, Schleuderwirkung B, Schleuderdrehzahl 1200 U/min, reduzierbar bis 500 U/min, Füllmenge 4,5 kg, Wasserverbrauch 40 Liter. Geschätzter Jahresverbrauch eines 4-Personen-Haushalts 170 kWh Strom, 8,0 m³ Wasser.
95 02 430 979,95

(9) 24 48 E **Waschvollautomat PRIVILEG 6720 D.** Wie Angebot 8, aber mit dekorfähiger, rechts/links wandelbarer Vortür. Fleckenprogramme. Voll unterbaufähig. Dekorplattenmaße Tür: H/B 588/588 mm. Gerätemaße: H/B/T: 85/59,5/60 cm. Bei abgenommener Arbeitsplatte: H/T 82/58 cm.
03 41 778 Blende weiß 869,95
61 12 789 Blende braun 869,95

◊ Infos zu den Leistungsdaten s. Serviceteil.

2 Jahre Garantie* auf alle PRIVILEG-Geräte

4 Jahre Sicherheit* mit einem Reparatur-Schutzbrief* zum Mitbestellen

*Leistungsumfang + Fahrtkosten jeweils im Serviceteil

Für Angebot 1	00 06 838	69,95*
Für Angebote 2-6	17 62 952	89,95*
Für Angebote 7-9	66 53 535	99,95*

Kompetente Beratung

Haben Sie Fragen? Unser Service-Team für Waschmaschinen, Waschtrockner und Trockner ist unter der **Ruf-Nr. 0180 - 5 25 47 57** (0,12 €/Min. aus dem Festnetz der T-Com) Mo-Fr von 8.00-20.00 Uhr und Sa von 9.00-14.00 Uhr für Sie da.

QUELLE

privileg Waschtrockner

54 LITER Beim Waschen

A Waschwirkung

B Energieeffizienz

5 kg

① 799,95

1300 Touren

Zeitsteuerung: Sie können den Trockengrad einstellen

30 Min Blitz – 30-Minuten-Blitzprogramm: Sauberkeit ruck, zuck!

Handwollwäsche: sanfter als von Hand

start rest – Startzeit-Vorwahl & Restlauf-Anzeige

Wasser-Plus-Funktion: ideal für Allergiker

Schonprogramme für empfindliche Wäschestücke

Nonstop-Programme: in einem Arbeitsgang waschen & trocknen

56 LITER Beim Waschen

A Waschwirkung

② 629,95 ③ 699,95

1000 Touren | 1200 Touren

Zeitsteuerung: Sie können den Trockengrad einstellen

Wasser-Plus-Funktion: ideal für Allergiker

Schonprogramme für empfindliche Wäschestücke

Nonstop-Programme: in einem Arbeitsgang waschen & trocknen

NUR 44 LITER Beim Waschen

A Waschwirkung

DEKORFÄHIG – FÜR DIE EINBAUKÜCHE

Auch mit brauner Blende

④ 979,95

1200 Touren

Inkl. Unterbaublech
Wasserstopp-System
Handwollwäsche
Startzeit-Vorwahl
Restlauf-Anzeige
Wasser-Plus-Funktion
Schonprogramme
Nonstop-Programme

Artikel mit den Zeichen 24 48 E liefern wir gegen Aufpreis. Mit 24 in 24 Stunden, mit 48 meist in 48 Std., bei Bestellung über 0180 - 53 100 (€ 0,12/Min. aus dem Festnetz der T-Com) oder www.quelle.de und überall bei QUELLE. Info siehe Serviceteil.

privileg MILLIONEN VERTRAUEN DER NR.1*

*PRIVILEG ist die meistgekaufte Marke für Waschtrockner in Deutschland

① 24 48 E **Waschtrockner PRIVILEG Duo 723.** Die ideale Lösung bei Platzproblemen! Mikroprozessor-gesteuerte Mengenautomatik. Vorteilhafte Wolle-, Schon- und Energiesparprogramme. Unwucht-Kontrolle. Laugenabkühlung. Schaum-Erkennung. Schleuderdrehzahl 1300 U/min. Turbo-Trocknungsautomatik mit Zeitsteuerung bis 120 Minuten. Schonprogramme beim Trocknen. Abkühlphase. Wasserschutz-System. Funktionstasten: Bügelfix, Intensiv, Vorwäsche, Spar-E, Wasser-Plus, Schleuderreduzierung, Zeitvorwahl. Auf Rollen fahrbar. Gehäuse verzinkt. Trommel und Bottich „Edelstahl rostfrei". H/B/T: 85/45/60 cm. 10 Ampere. Leistungsdaten siehe Tabelle.

35 21 847	**799,95**
66 53 535 Reparatur-Schutzbrief	**99,95***

② 24 48 E **Waschtrockner PRIVILEG Duo 6610.** Energiespar-, Wolle- und Schonprogramme. Freie Temperaturwahl. Mengenautomatik. Sanftanlauf. Schaum-Erkennung. Laugenabkühlung. Schleuderdrehzahl 1000 U/min. Trocknungsautomatik mit Zeitsteuerung bis 120 Minuten. Schonprogramme beim Trocknen. Abkühlphase. Wasserschutz-System. Funktionstasten: Spar-E, Schleuderreduzierung. Trommel „Edelstahl rostfrei", Bottich Carboran. Unterbaufähig. H/B/T: 85/60/60 cm. 10 Ampere. Leistungsdaten siehe Tabelle.

02 47 375	**629,95**
17 62 952 Reparatur-Schutzbrief	**89,95***

③ 24 48 E **PRIVILEG Duo 6612.** Wie Angebot 2, jedoch 1200 U/min. Leistungsdaten siehe Tabelle.

02 47 386	**699,95**
17 62 952 Reparatur-Schutzbrief	**89,95***

④ 24 48 E **Waschtrockner PRIVILEG Duo 6720 D.** Ausstattung wie Angebot 2, jedoch mit besseren Verbrauchswerten (siehe Tabelle). Zusätzlich mit Kurz- und Fleckenprogrammen sowie Bügelfix-Programm. Unwucht-Kontrolle. Funktionstasten: Vorwäsche, Einweichen, Kurz, Flecken, Schleuderreduzierung, Trockenzeit, Zeitvorwahl. Besonders sicher durch das Wasserstopp-System. Dekorfähig für den Einbau. Rechts/links wandelbare Vortür. Unterbaufähig. Unterbaublech liegt bei. Dekorplattenmaße der Tür: H/B 588/588 mm. H/B/T: 85/59,6/60 cm. Ohne Arbeitsplatte: H/T: 82/58 cm. 10 Ampere.

14 20 823 Blende braun	**979,95**
74 29 948 Blende weiß	**979,95**
66 53 535 Reparatur-Schutzbrief	**99,95***

⑤ 24 48 E **Waschtrockner PRIVILEG Dynamic Duo 8512.** Mit vollelektronischer Steuerung und Top-Austattung. Energiespar-, Schon- und Kurzprogramme. Intensiv-Spülen. Schaum-Erkennung, Unwucht-Kontrolle. 3 verschiedene Trockenprogramme, zusätzliches Zeitprogramm. Abkühlphase. Schleuderdrehzahl 1200 U/min. Funktionstasten: Schleuderreduzierung, Spülstopp, Vorwäsche, Extra-Kurz, Wasser-Plus, Trocknen zeitlich/elek-

Leistungsdaten bezogen auf 5 kg Füllmenge, bei Angeboten 6+7 auf 6 kg

◊ Leistungsdaten Waschtrockner	Ang. 1	Ang. 2	Ang. 3	Ang. 4	Ang. 5	Ang. 6	Ang. 7
Bestell-Nummer	**35 21 847**	**02 47 375**	**02 47 386**	**Dekorfähig**	**73 69 137**	**59 91 618**	**76 08 445**
Energieeffizienz	B	C	C	C	C	C	B
Energieverbrauch kWh (Waschen und Trocknen)	4,05	4,65	4,65	4,60	4,50	5,38	4,85
Energieverbrauch kWh (nur Waschen)	1,14	1,2	1,2	0,95	0,95	1,19	1,14
Waschwirkung	A	A	A	A	A	A	A
Restfeuchte nach Schleudern in %	52	60	53	53	57	52	44
Schleuderdrehzahl U/min.	1300-100	1000/650	1200/650	1200-400	1200-500	1400-700	1600-700
Füllmenge kg Waschen/Trocknen	5/2,5	5/2,5	5/2,5	5/2,5	5/2,5	6/3	6/3
Wasserverbrauch Liter (nur Waschen)	54	56	56	44	44	49	49
Wasserverbrauch Liter (Waschen und Trocknen)	99	102	98	89	74	92	89
Geschätzter Jahresverbrauch eines 4-Personen-Haushalts, der diesen Wasch-Trockenautomaten IMMER verwendet zum							
Waschen und Trocknen (in kWh/m³):	810/19,8	930/20,4	930/19,6	920/17,8	900/14,8	1076/18,4	970/17,8
nur zum Waschen (in kWh/m³):	228/10,8	240/11,2	240/11,2	190/8,8	190/8,8	238/9,8	228/9,8

 2 Jahre Garantie* auf alle PRIVILEG-Geräte | **4 Jahre Sicherheit*** mit einem Reparatur-Schutzbrief* zum Mitbestellen | *Leistungsumfang und Fahrtkosten jeweils im Serviceteil

Unser Bestes für Sie!

Auch mit 6 kg Füllmenge

Wasserstopp-Garantie
100% Sicherheit gegen Wasserschäden – ein Waschtrocknerleben lang!
Näheres sieheServiceseiten

- Elektronik: der gewünschte Trockengrad wird immer automatisch erreicht
- 30-Min.-Blitzprogramm: Sauberkeit ruck, zuck!
- Handwollwäsche: sanfter als von Hand
- Bis zu 50% Zeit sparen im Extra-Kurz-Programm
- Startzeit-Vorwahl & Restlauf-Anzeige
- Bügelfix-Programm: 50% weniger Knitterbildung
- Wasser-Plus-Funktion: ideal für Allergiker
- Schonprogramme für empfindliche Wäschestücke
- Nonstop-Programme: in einem Arbeitsgang waschen & trocknen

PRIVILEG empfiehlt Mr. Proper Compact color

Beste Leistungsklasse bei Waschtrocknern!
(Angebot 7)

B Energieeffizienz · NUR 49 LITER Beim Waschen · 6kg · A Waschwirkung

NUR 49 LITER Beim Waschen · A Waschwirkung

tronisch, Startzeit-Vorwahl (bis 24 Std). Wasserschutz-System. Trommel „Edelstahl rostfrei", Bottich aus hochwertigem Carboran. H/B/T: 85/60/60 cm. 10 Ampere. Leistungsdaten siehe Tabelle

73 69 137	Bisher ~~899,95~~	799,95
66 53 535 Reparatur-Schutzbrief		99,95*

⑥ 24 48 ◊E **PRIVILEG Dynamic Duo 8614.** Ausstattung wie Angebot 5, jedoch mit 6 kg Füllmenge. Schleuderdrehzahl 1400 U/min. Leistungsdaten siehe Tabelle.

59 91 618	Bisher ~~999,95~~	899,95
66 53 535 Reparatur-Schutzbrief		99,95*

⑦ 24 48 ◊E **PRIVILEG Dynamic Duo 8616.** Wie Ang. 6, jedoch Schleuderdrehzahl 1600 U/min.

76 08 445	Bisher ~~1099,95~~	999,95
66 53 535 Reparatur-Schutzbrief		99,95*

◊ Näheres zu den Leistungsdaten siehe Serviceseiten.

Angebote 5-7:
Preissenkung je 100,-

⑤ **799,95***
1200 Touren · 5 kg Füllmenge

⑥ 6 kg
899,95
1400 Touren

⑦ 6 kg
999,95
1600 Touren

Oder einfach in 48 Raten mit
***RATENKAUF:**

Monatliche Rate	21,23
Ratenkauf-Preis	1018,82

Effektiver Jahreszins 13,14%. Info: Service-Seiten oder www.quelle.de

Die Nr.1* bei Wäschetrocknern heißt PRIVILEG!

Ablufttrockner machen

INFO

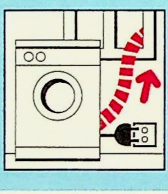

Das Abluftsystem und seine Vorteile

Die feuchte Luft, die beim Trocknen entsteht, gelangt über den mitgelieferten Abluftschlauch ins Freie.

Keine ausgebleichte Wäsche
Die Farben Ihrer Buntwäsche bleiben schön
Trocknen auch bei Regenwetter
Und bei minimalem Platzbedarf
Trocknen ohne feuchte Wände
Sie behalten ein gesundes Raumklima
Flauschig weiche Wäsche
Ganz ohne Weichspüler!
Kaum verknitterte Wäsche
Sie sparen sich Bügelarbeit!

Zeitliche Steuerung
(Angebote 1, 3, 5)
Der Trockengrad wird von Ihnen gewählt – je nach Wäscheart und -menge

Elektronische Steuerung
(Angeb. 2, 4, 6, 10)
Der gewählte Trockengrad wird bei jeder Wäscheart automatisch erreicht.

Wasch-Trocken-Säule:
So sparen Sie Platz! Mit dem Universal-Befestigungs-Set zum Aufsetzen des Trockners auf eine Waschmaschine (mit Bullauge und 60 cm Breite). Bestell-Nummer siehe Angebotstext.
Infos dazu und zum Montageservice siehe S. 1236/37.

privileg MILLIONEN VERTRAUEN DER NR.1*

*** PRIVILEG ist die meistgekaufte Marke für Wäschetrockner in Deutschland**

① 24 48 E **Ablufttrockner PRIVILEG 1030 A.** Unser Einstiegsmodell ist ein echter Preis-Hit! Mit Zeitsteuerung bis 150 Minuten. Abkühlphase. Türanschlag wechselbar. H/B/T: 85/60/60 cm. 16 Ampere. ◊ Energieeffizienz C, Energieverbrauch 3,30 kWh, Fassungsvermögen 5 kg, repräsentativer Jahresverbrauch eines 4-Personen-Haushalts 316 kWh Strom.

69 74 915		199,95
50 21 730	Reparatur-Schutzbrief	59,95*
64 17 287	Befestigungs-Set für Wasch-Trocken-Säule	29,95

② 24 48 E **PRIVILEG 1130 A electronic.** Ausstattung wie Angebot 1, jedoch mit elektronischer Steuerung. 10 Trockenprogramme inklusive Zeitprogramme bis 60 Minuten. Schonprogramme, Knitterschutz.

47 76 880		259,95
50 21 730	Reparatur-Schutzbrief	59,95*
64 17 287	Befestigungs-Set für Wasch-Trocken-Säule	29,95

③ 24 48 E **Ablufttrockner PRIVILEG 1080 A.** Mit großer Öffnung. Zeitsteuerung bis 130 Minuten. Abkühlphase. Kein Befestigungs-Set erforderlich, da selbst haftende Stellfüße beigelegt sind. Trommel „Edelstahl rostfrei". H/B/T: 85/60/60 cm. 16 Ampere. ◊ Energieeffizienz C, Energieverbrauch 3,35 kWh, Fassungsvermögen 5 kg, repräsentativer Jahresverbrauch eines 4-Personen-Haushalts 341 kWh Strom.

04 19 765	Bisher ~~259,95~~	249,95
50 21 730	Reparatur-Schutzbrief	59,95*

④ 24 48 E **Ablufttrockner PRIVILEG 1280 A.** Ausstattung wie Angebot 3, jedoch mit elektronischer Steuerung. Zusätzliche Zeitsteuerung bis 60 Minuten. Knitterschutz.

04 19 777	Bisher ~~319,95~~	299,95
50 21 730	Reparatur-Schutzbrief	59,95*

⑤ 24 48 E **Ablufttrockner PRIVILEG 2090 A.** In formschönem Design. Zeitliche Steuerung bis 150 Minuten. Schon-Taste. Trommel „Edelstahl rostfrei". Türanschlag wechselbar. H/B/T: 85/60/58 cm. 16 Ampere. ◊ Energieeffizienz C, Energieverbrauch 3,30 kWh, Fassungsvermögen 5 kg, repräsentativer Jahresverbrauch eines 4-Personen-Haushalts 316 kWh Strom.

81 54 327		299,95
50 21 730	Reparatur-Schutzbrief	59,95*
64 17 287	Befestigungs-Set für Wasch-Trocken-Säule	29,95

⑥ 24 48 E **Ablufttrockner PRIVILEG 2290 A.** Wie Angebot 5, jedoch mit elektronischer Steuerung. Zusätzliche Zeitprogramme bis 60 Minuten. Programmablaufanzeige. 8 Trockenprogramme abgestuft in extra-, schrank-, leicht-, bügel- und mangeltrocken. Knitterschutz.

16 66 082		349,95
50 21 730	Reparatur-Schutzbrief	59,95*
64 17 287	Befestigungs-Set für Wasch-Trocken-Säule	29,95

⑦-⑨ 24 48 **PRIVILEG Wäscheschleudern.** Mit hochwertigen Motoren, automatischer Bremse und Sicherheits-Deckelverriegelung. Trommeln aus „Edelstahl rostfrei".

7/ 00 47 786	Füllmenge 3,0 kg, 2800 U/min.	129,95
8/ 12 62 404	Füllmenge 4,5 kg, 2800 U/min.	149,95
9/ 94 38 468	Füllmenge 4,5 kg, 2800 U/min	179,95

⑩ 24 48 E **Ablufttrockner PRIVILEG 7211 A Electronic.** Mit besonders schonendem Programm zur Auffrischung und Pflege von Wollsachen. Im Frische-Programm kön-

 2 Jahre Garantie* auf alle PRIVILEG-Geräte | **4 Jahre Sicherheit*** mit einem Reparatur-Schutzbrief* zum Mitbestellen | *Leistungsumfang und Fahrtkosten jeweils im Serviceteil

die Wäsche schön weich

Supergünstig: 1x Trocknen für nur ca. 40 Cent! Das sind nur € 3,62 Stromkosten im Monat ✿

- **XXL** Extra große Öffnung
- Trommelbeleuchtung: so wird nichts übersehen
- Schonprogramme für Empfindliches
- Knitterschutz: lockert die Wäsche auf

Highlights:

- Bügelfix-Programm: 50% weniger Knitterbildung
- Startzeit-Vorwahl & Restlauf-Anzeige für flexible Zeitplanung
- Frische-Programm : sanfte Reinigung zu Hause
- Wollpflege-Programm für flauschig weiche Pullis

Wäscheschleudern

⑦ **129,95**
3 kg, 2800 Touren

⑧ **149,95**
4,5 kg, 2800 Touren

Angebot 9: Edelstahl
⑨ **179,95**
4,5 kg, 2800 Touren

nen Sie empfindliche Textilien mit handelsüblichen Trockenreinigungs-Sets sanft reinigen bzw. auffrischen. Programmablauf- und Trockengradanzeige. 12 Trockenprogramme abgestuft in extra-, stark-, schrank-, leicht-, bügel- und mangeltrocken. Zusätzliches Zeitprogramm bis 40 Min. Kurzprogramme. Abkühlphase. Knitterschutz. Signal am Programmende, abschaltbar. Startzeit-Vorwahl (bis 19 Std). Abnehmbares Flusensieb. Türanschlag wechselbar. Trommel „Edelstahl rostfrei". H/B/T: 85/60/60 cm. 16 Ampere. ◊ Energieeffizienz C. Energieverbrauch 3.30 kWh. Füllmenge 5 kg. repräsentativer Jahresverbrauch eines 4-Personen-Haushalts 311 kWh Strom.

47 71 245		**429,95**
00 06 838	Reparatur-Schutzbrief	**69,95***
64 17 287	Befestigungs-Set für Wasch-Trocken-Säule	**29,95**

✿ Repräsentativer monatl. Verbrauch eines 4-Personen-Haushalts bei einem Strompreis von € 0,14/kWh

Artikel mit den Zeichen 24 48 liefern wir gegen Aufpreis. Mit 24 in 24 Std, mit 48 meist in 48 Std, bei Bestellung über 0180 - 53 100 (€ 0,12/Min. aus dem Festnetz der T-Com) oder www.quelle.de und überall bei QUELLE. Info siehe Serviceteil.

◊ Erläuterungen zu den Leistungsdaten siehe Serviceseiten.

Inkl. Abluftschlauch

⑩ **429,95***

Oder einfach in 36 Raten mit

*** RATENKAUF:**

Monatliche Rate	**14,35**
Ratenkauf-Preis	**516,63**

Effektiver Jahreszins 13,06%. Weitere Infos auf den Service-Seiten oder www.quelle.de

Gleich bestellen! Am schnellsten geht's per Internet www.quelle.de

QUELLE

Ang. 2:

Nur 4,21 Stromkosten im Monat ✱

③ 399,95 Ohne Trommelbeleuchtung

④ 449,95 Mit Trommelbeleuchtung

⑤ 649,95

Kondenstrockner: Steckdose genügt

INFO

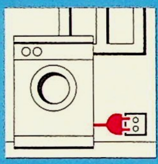

Das Kondenssystem und seine Vorteile: Steckdose genügt!

Der Dampf wird durch Luftkühlung verflüssigt und in einem eingebauten Behälter gesammelt

Keine ausgebleichte Wäsche
Die Farben Ihrer Buntwäsche bleiben schön

Trocknen auch bei Regenwetter
Und bei minimalem Platzbedarf

Trocknen ohne feuchte Wände
Sie behalten ein gesundes Raumklima

Flauschig weiche Wäsche
Ganz ohne Weichspüler!

Kaum verknitterte Wäsche
Sie sparen sich Bügelarbeit!

Zeitliche Steuerung (Angebote 1, 6)
Der Trockengrad wird von Ihnen gewählt – je nach Wäscheart und -menge

Elektronische Steuerung (Angeb. 2-5, 7, 8+9)
Der gewählte Trockengrad wird bei jeder Wäscheart automatisch erreicht

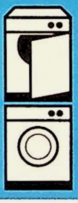

Wasch-Trocken-Säule:
So sparen Sie Platz!
Mit dem Universal-Befestigungs-Set zum Aufsetzen des Trockners auf eine Waschmaschine (mit Bullauge und 60 cm Breite). Bestell-Nummer siehe Angebotstext. Näheres dazu und zum Montageservice siehe S. 1236/37

privileg
MILLIONEN VERTRAUEN DER NR. 1*

Auch zum Aufhängen. Nur 42 cm tief

*PRIVILEG ist die meistgekaufte Marke für Wäschetrockner in Deutschland

Artikel mit den Zeichen 24 48 ☑E liefern wir gegen Aufpreis. Mit 24 in 24 Stunden, mit 48 meist in 48 Std., bei Bestellung über 0180 - 53 100 (€ 0,12/Min. aus dem Festnetz der T-Com) oder www.quelle.de und überall bei QUELLE. Info siehe Serviceteil.

① 24 48 ☑E **Kondenstrockner PRIVILEG 4202 CD.** Mit Zeitsteuerung bis 150 Minuten. Abkühlphase. Trommel aus „Edelstahl rostfrei". H/B/T: 85/60/60 cm. 16 Ampere. ◊ Energieeffizienz C. Energieverbrauch 3,64 kWh. Fassungsvermögen 5 kg. repräsentativer Jahresverbrauch eines 4-Personen-Haushalts 361 kWh Strom.

76 82 325		349,95
50 21 730	Reparatur-Schutzbrief	59,95*
64 17 287	Befestigungs-Set	29,95

② 24 48 ☑E **PRIVILEG 4204 CD.** Wie Ang. 1, jedoch mit elektronischer Steuerung. Trockengrad von mangeltrocken bis extratrocken einstellbar. Zusätzliche Zeitsteuerung und Knitterschutz.

01 51 556	Bisher ~~399,95~~	379,95
00 06 838	Reparatur-Schutzbrief	69,95*
64 17 287	Befestigungs-Set	29,95

③ 24 48 ☑E **Kondenstrockner PRIVILEG 6806 CD.** Mit elektronischer Steuerung. Trockengrad von mangel- bis extratrocken einstellbar. Programm Auffrischen. Besonders schonendes Trockenprogramm für Babybekleidung. Zusätzliches Zeitprogramm bis 90 Min. Signaltontaste. Abkühlphase. Trommel „Edelstahl rostfrei". Türanschlag wechselbar. H/B/T: 85/60/60 cm. 16 Ampere. ◊ Energieeffizienz C. Energieverbrauch 3,64 kWh. Fassungsvermögen 5 kg. repräsentativer Jahresverbrauch eines 4-Personen-Haushalts 361 kWh Strom.

17 04 578	Bisher ~~429,95~~	399,95
00 06 838	Reparatur-Schutzbrief	69,95*
64 17 287	Befestigungs-Set	29,95

④ 24 48 ☑E **Kondenstrockner PRIVILEG 6808 CD.** Wie Angebot 3, jedoch mit Trommel-Innenbeleuchtung und 6 kg Füllmenge ◊ Energieeffizienz C. Energieverbrauch 4,37. repräsentativer Jahresverbrauch 361 kWh Strom.

17 04 846	Bisher ~~469,95~~	449,95
00 06 838	Reparatur-Schutzbrief	69,95*
64 17 287	Befestigungs-Set	29,95

⑤ 24 48 ☑E **Kondenstrockner PRIVILEG 765 CD.** Elektronische Steuerung von mangel- bis schranktrocken. Spezielle Programme für Feinwäsche und Seide. Restfeuchte-Anzeige. Startzeit-Vorwahl (bis 9 Std). Abkühlphase. Akustisches Signal am Programmende, zuschaltbar. Leuchtanzeigen für „Flusensieb reinigen" und „Behälter leeren". Zusätzliche Zeitsteuerung bis 40 Min. Trommel „Edelstahl rostfrei". H/B/T: 85/45/60 cm. 16 Ampere. ◊ Energieeffizienz C. Energieverbrauch 3,65 kWh. Fassungsvermögen 5 kg. repräsentativer Jahresverbrauch eines 4-Personen-Haushalts 390 kWh Strom.

68 79 543		649,95
17 62 952	Reparatur-Schutzbrief	89,95*

◊ Infos zu den Leistungsdaten siehe Serviceseiten.

 2 Jahre Garantie* auf alle PRIVILEG-Geräte | **4 Jahre Sicherheit*** mit einem Reparatur-Schutzbrief* zum Mitbestellen | *Leistungsumfang und Fahrtkosten jeweils im Serviceteil

Unsere Neuheit

Die Innovation der Nr.1* bei Wäschetrocknern: Programm Sanfttrocknen
Sanfttrocknen ist besonders schonend, speziell für empfindliche Wäschestücke

(6) 24 48 E **Kondenstrockner PRIVILEG Compact CD N.** Geringes Gewicht und nur 42 cm Tiefe bieten viele Stell- und Montagemöglichkeiten: Aufhängen an der Wand (Befestigungsset wird mitgeliefert), Abstellen auf einer Arbeitsfläche oder eine Wasch-Trocken-Säule (Aufsatzrahmen über unseren Kundendienst erhältlich). Mit Zeitsteuerung bis 120 Min. Schonprogramm. Abkühlphase. H/B/T: 69/60/42 cm. 10 Ampere. ◊ Energieeffizienz D. Energieverbrauch 2,78 kWh. Fassungsvermögen 3,4 kg. repräsentativer Jahresverbrauch eines 4-Personen-Haushalts 422 kWh Strom.

34 52 186		**499,95**
00 06 838	Reparatur-Schutzbrief	**69,95***

(7) 24 48 E **PRIVILEG Compact CDE N Electronic.** Wie Ang. 6, jedoch mit elektronischer Steuerung. Trockengrad von bügel- bis extratrocken einstellbar. Schontaste. Programm-Informator über LED-Anzeige. Knitterschutz. Zusätzliche Zeitsteuerung bis 90 Min. Akustisches Signal bei Programmende.

99 69 701		**569,95**
17 62 952	Reparatur-Schutzbrief	**89,95***

(8) 24 48 E **Kondenstrockner PRIVILEG Silence 8450.** Besonders schonendes Programm zum Auffrischen von Wollsachen sowie ein spezielles Bügelfix-Programm. Programmablaufanzeige. 9 Trockenprogramme abgestuft in extra-, stark-, schrank-, leicht-, bügel- und mangeltrocken. Zusätzliches Zeitprogramm bis 30 Min. Abkühlphase. Knitterschutz. Startzeit-Vorwahl (bis 23 Std). Signal am Programmende, abschaltbar. Funktionstasten: Kurz, Startzeit-Vorwahl, Schon, Signal, Sanfttrocknen, Start/Pause. Türanschlag wechselbar. Trommel „Edelstahl rostfrei". H/B/T: 85/60/60 cm. 16 Ampere. ◊ Energieeffizienz C. Energieverbrauch 4,2 kWh. Fassungsvermögen 6 kg. repräsentativer Jahresverbrauch eines 4-Personen-Haushalts 337 kWh Strom.

33 70 252		**549,95**
00 06 838	Reparatur-Schutzbrief	**69,95***
54 37 321	Befestigungs-Set	**29,95**

(9) 24 48 E **PRIVILEG Silence 8400.** Wie Ang. 8, jedoch ohne Display, d.h. ohne Startzeit-Vorwahl und Restlauf-Anzeige sowie ohne Trockengradanzeige.

68 40 957		**499,95**
00 06 838	Reparatur-Schutzbrief	**69,95***
54 37 321	Befestigungs-Set	**29,95**

✿ Repräsentativer monatl. Verbrauch eines 4-Personen-Haushalts bei einem Strompreis von € 0,14/kWh

- XXL Öffnung
- 6kg Füllmenge
- Besonders leise
- Schonprogramme für Empfindliches
- Knitterschutz: lockert die Wäsche auf
- Startzeit-Vorwahl & Restlauf-Anzeige (nur Angebot 8)
- Bügelfix-Programm: 50% weniger Knitter
- Trommelbeleuchtung: nichts wird übersehen
- Kurzprogramme: Zeit, Strom & Geld sparen
- Trockengradanzeige (nur Angebot 8)
- Wollpflege-Programm für flauschige Pullis

Nur **3,96** Stromkosten im Monat ✿

(9) **499,95** Ohne Display, ohne Trockengradanzeige

(8) **549,95*** Mit Display, wie Abbildung

Oder einfach in 36 Raten mit
***RATENKAUF:**

Monatliche Rate	18,36
Ratenkauf-Preis	660,82

Effektiver Jahreszins 13,06%. Info: Service-Seiten oder www.quelle.de

50 Jahre

50 Jahre zufriedene Kunden

So senken Sie Ihre Stromkosten:

A++ Energieeffizienz – bis zu 36% weniger Strom als A

A+ Energieeffizienz – bis zu 24% weniger Strom als A

A Energieeffizienz

Kühlgeräte mit den Energieeffizienzklassen A+ und A++ verbrauchen noch viel weniger Strom als entsprechende A-Geräte. Vergleichen Sie selbst, wieviel Stromkosten Sie damit sparen. Übrigens: Bei QUELLE gehört fast schon die Hälfte aller Kühlgeräte zu den Bestklassen A+ oder A++.

antibak Bakterienschutz – Alle Geräte mit A+ und A++ (außer Ang. 7+8 auf Seite 1077) haben eine antibakterielle Innenwand-Veredelung im Kühlraum, basierend auf Silber – für mehr Hygiene.

- **Extrem niedriger Stromverbrauch dank Energieeffizienz A++**

  ÖKO Weil sparsam im Stromverbrauch | A++ Energieeffizienz | antibak Bakterienschutz | UNSER SUPER 34%* STROM-SPARER

  * weniger Stromverbrauch als unsere vergleichbaren A-Geräte!
- **Kühl- und Gefrierabteil getrennt regelbar**
- **Mit Glasablagen und Flaschenablagerost**
- **Digitale Temperaturanzeige**

- **Silberfarbene Design-Griffe**

- **Formschöne gewölbte Türen**

privileg
MILLIONEN VERTRAUEN DER NR.1*
*PRIVILEG ist die meistgekaufte Marke für Kühlen in Deutschland

(1) 24 48 E **PRIVILEG 314-Super-Energiespar-Kühl-/Gefrierkombination.** Mit FSD-Kompressor: Spart noch mehr Strom! Kühl- und Gefrierabteil getrennt regelbar. Oben: 199-Liter-Kühlabteil. Unten: 115-Liter-Gefrierabteil mit 4 Schubladen und Beerenschale. Energieverbrauch 194 kWh/Jahr. Nutzinhalt Kühlteil 192, Gefrierteil 91 Liter. Lagerzeit bei Störung 32 Std., Gefriervermögen 12 kg/24 Std. Maße: H/B/T 200/60/60 cm.

49 70 898		899,95
96 61 462	Reparatur-Schutzbrief	99,95*

(2) 24 48 E **PRIVILEG 313-Super-Energiespar-Kühl-/Gefrierkombination mit „VitaSafe"-Frischhalteabteil.** Darin lassen sich, bei einer Temperatur von knapp über 0° C und einer einstellbaren Luftfeuchtigkeit, Lebensmittel optimal lagern. Elektronische Temperaturregelung des Kühl- und Gefrierabteils, leicht ablesbare, digitale Temperaturanzeige. Optische und akustische Warnung bei geöffneter Tür und erhöhter Temperatur. „Supercool"-Automatik für Kühlteil, „Superfrost"-Automatik für Gefrierteil. Energieverbrauch 298 kWh/Jahr. Nutzinhalt Kühlteil 113, 0°-C-Frischhalteabteil 82, Gefrierteil 87 Liter mit 3 Schubladen, Gefriertablett. Lagerzeit bei Störung 30 Std. Gefriervermögen 14 kg/24 Std. Maße: H/B/T 180/60/60 cm.

90 51 094	bisher ~~979,95~~	829,95
96 61 462	Reparatur-Schutzbrief	99,95*

(3) 24 48 E **PRIVILEG 361-Super-Energiespar-Kühl-/Gefrierkombination mit „VitaSafe"-Frischhalteabteil.** Ausstattung wie Angebot 2. Energieverbrauch 316 kWh/Jahr. Nutzinhalt Kühlteil: 160, 0° C-Frischhalteabteil 82, Gefrierteil 87 Liter mit 3 Schubladen. Lagerzeit bei Störung 30 Std. Gefriervermögen 14 kg/24 Std. Maße: H/B/T 200/60/60 cm.

49 70 904	bisher ~~1029,95~~	879,95
96 61 462	Reparatur-Schutzbrief	99,95*

Infos zur Energieeffizienz siehe Service-Seiten

2 Jahre Garantie* auf alle PRIVILEG-Geräte

4 Jahre Sicherheit* mit einem Reparatur-Schutzbrief* zum Mitbestellen

* Leistungsumfang+Fahrtkosten jeweils im Serviceteil

Höhe 200 cm
Breite 60 cm

Tauschen Sie jetzt Ihr Altgerät aus! Weil Sie dann in 10 Jahren

648,50 sparen!

Stromkosten-Ersparnis gegenüber 10 Jahre altem vergleichbaren Gerät, bei einem Strompreis von € 0,17/kWh)

(1) PRIVILEG 314

899,95

 die schnelle 24 Artikel mit den Zeichen 24 48 E liefern wir gegen Aufpreis. Mit 24 in 24 Stunden, mit 48 meist in 48 Stunden, bei Bestellung über 0180 - 53 100 (€ 0,12/Min. aus dem Festnetz der T-Com) oder www.quelle.de und überall bei QUELLE. Info siehe Serviceteil.

Fortschritt

ÖKO Weil sparsam im Stromverbrauch · A+ Energieeffizienz · antibak Bakterienschutz

Unser VitaSafe mit 0°C-Frischhalteabteil

Susanne S. aus Leipzig:

„Ich finde, Essen sollte knackfrisch sein. Deshalb ist ein 0°C-Frischhaltefach für mich echt ein Muss!"

Mögen Sie's auch gerne frisch?

Dann ist ein Kühlschrank mit VitaSafe-Frischhalteabteil genau das Richtige für Sie: Bei einer Temperatur zwischen 0° und +3°C bleiben Obst, Gemüse, Fleisch, Wurst, Käse und Fisch dreimal so lange frisch. Sie behalten ihr köstliches Aroma, ihr leckeres Aussehen und ihre gesunden Vitamine. Und Sie brauchen viel seltener einzukaufen.

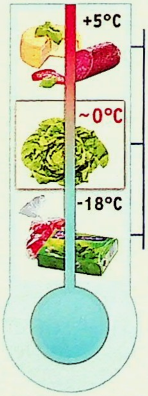

①-③ Komfort-Ausstattung:

- Automatische Abtauung im Kühlabteil
- Butter-/Käsefach, Gemüseschalen, Türablagen, Glasablagen, Eiswürfelschale
- Kühl- und Gefrierabteil getrennt regelbar
- Mit Eierleiste, Butterdose und Fleischschale
- Alle Modelle mit wechselbarem Türanschlag. Lieferung in Rechtsanschlag. Linksanschlag bitte bei Bestellung angeben.

Preissenkung je 150,-

② PRIVILEG 313 VitaSafe
829,95

Höhe 180 cm
Breite 60 cm

③ **879,95**
PRIVILEG 361 VitaSafe

Höhe 200 cm
Breite 60 cm

Erleben Sie unseren VitaSafe animiert im Internet: www.quelle.de

privileg

50 Jahre Fortschritt – auch beim Service

Nutzen Sie Ihre Service-Vorteile:

- Jedes Gerät ist streng qualitätsgeprüft – vom QUELLE Institut für Warenprüfung
- Bei QUELLE bekommen Sie hochwertige Qualität zu erfreulich günstigen Preisen!
- Ihr Altgerät nehmen wir gleich mit und entsorgen es fachgerecht – für nur € 30,-!
- Beim QUELLE Technischen Kundendienst PROFECTIS ist Ihr Kühl- oder Gefriergerät immer in guten Händen
- Haben Sie Fragen? Unser Service-Team für Kühl- und Gefriergeräte ist unter **0180 - 5 25 47 57** (€ 0,12/Min. aus dem Festnetz der T-Com) Mo-Fr von 8-20 Uhr und Sa von 9-14 Uhr für Sie da.

Weitere Infos auf den Serviceseiten.

Klassisch in Weiß und in 2 Größen

Abgebildet ist Angebot 1

Blau, silber oder eichefarben – welche Farbe darf's sein?

③ **459,95** PRIVILEG 264, blau oder silber

③ **479,95** PRIVILEG 264, eichefarben

Höhe 166 cm
Breite 60 cm

Angebote 1-4

ÖKO
Weil sparsam im Stromverbrauch

A
Energie-effizienz

① **399,95** PRIVILEG 264

Höhe 166 cm
Breite 60 cm

② **449,95** PRIVILEG 323

Höhe 175 cm
Breite 60 cm

Da ist Musik drin!

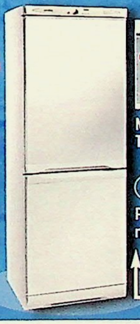

Mit Radio in der Topblende

④ **499,95** PRIVILEG 264 mit Radio

Höhe 166 cm
Breite 60 cm

---

① - ⑧ Komfort-Ausstattung:

- Automatische Abtauung im Kühlabteil
- Butter-/Käsefach, Gemüseschalen, Türablagen, Glasablagen, Eiswürfelschale
- Bei Angeboten 7+8 sind Kühl- und Gefrierabteil getrennt regelbar
- Alle Angebote mit Eierleiste, Butterdose und Fleischschale
- Alle Modelle mit wechselbarem Türanschlag. Lieferung in Rechtsanschlag. Sollten Sie Linksanschlag benötigen, bitte gleich bei der Bestellung angeben.

Türen wechselbar

① 24 48 E **PRIVILEG 264-Energiespar-Kühl-/Gefrierkombination.** Temperaturregler und Netzkontrollanzeige in der Bedienblende. Oben: 178-Liter-Kühlabteil. Unten: 86-Liter-Gefrierabteil mit 3 Schubladen. Energieverbrauch 310 kWh/Jahr, Nutzinhalt Kühlteil 176, Gefrierteil 82 Liter, Lagerzeit bei Störung 30 Std., Gefriervermögen 9 kg/24 Std. Maße: H/B/T 166/60/60 cm.

40 02 579		399,95
98 18 404	Reparatur-Schutzbrief	49,95*

② 24 48 E **PRIVILEG 323-Energiespar-Kühl-/Gefrierkombination.** Ausstattung wie Angebot 1, jedoch oben: 226-Liter-Kühlabteil. Unten: 97-Liter-Gefrierabteil mit 3 Schubladen, Energieverbrauch 341 kWh/Jahr, Nutzinhalt Kühlteil 225, Gefrierteil 87 Liter, Lagerzeit bei Störung 18 Std., Gefriervermögen 5 kg/24 Std. Maße: H/B/T 175/60/60 cm.

95 01 053		449,95
06 40 816	Reparatur-Schutzbrief	59,95*

③ 24 48 E **PRIVILEG 264-Energiespar-Kühl-/Gefrierkombination.** Oben: 178-Liter-Kühlabteil. Unten: 86-Liter-Gefrierabteil mit 3 Schubladen, Energieverbrauch 310 kWh/Jahr, Nutzinhalt Kühlteil 176, Gefrierteil 82 Liter, Lagerzeit bei Störung 30 Std., Gefriervermögen 9 kg/24 Std. Maße: H/B/T 166/60/60 cm.

32 38 761	blau	459,95
51 71 317	silber	459,95
36 77 321	eichefarben	479,95
06 40 816	Reparatur-Schutzbrief	59,95*

④ 24 48 E **PRIVILEG 264-Energiespar-Kühl-/Gefrierkombination.** Der Clou: das Radio in der Top-Blende. Es versorgt Sie täglich mit Nachrichten und Unterhaltung. Netzkontroll-Leuchte in der Top-Blende. Oben: 178-Liter-Kühlabteil. Unten: 86-Liter-Gefrierabteil mit 3 Schubladen. Energieverbrauch 310 kWh/Jahr, Nutzinhalt Kühlteil 176, Gefrierteil 82 Liter, Lagerzeit bei Störung 30 Std., Gefriervermögen 9 kg/24 Std. Maße: H/B/T 166/60/60 cm.

86 52 053		499,95
06 40 816	Reparatur-Schutzbrief	59,95*

 die schnelle 24 Artikel mit den Zeichen 24 48 E liefern wir gegen Aufpreis. Mit 24 in 24 Stunden, mit 48 meist in 48 Stunden, bei Bestellung über 0180 - 53 100 (€ 0,12/Min. aus dem Festnetz der T-Com) oder www.quelle.de und überall bei QUELLE. Info siehe Serviceteil.

Millionen von zufriedenen Kunden vertrauen der Nr.1*

*PRIVILEG ist die meistgekaufte Marke für Kühlen in Deutschland

QUELLE.

Streichfähige Butter aus dem Kühlschrank? Das geht – dank beheizbarem Butterfach!

Wärmen Sie harte Butter einfach im Kühlschrank auf.

ÖKO Weil sparsam im Stromverbrauch

A+ Energieeffizienz

bis zu 25% STROM SPAREN *weniger Stromverbrauch als unsere vergleichbaren A-Geräte!

antibak Bakterienschutz Näheres S. 1066

(5) 499,95 PRIVILEG 264 Höhe 166 cm Breite 60 cm

(6) 529,95 PRIVILEG 308 Höhe 175 cm Breite 60 cm

Kühl- und Gefrierabteil getrennt regelbar

ÖKO Weil sparsam im Stromverbrauch

A+ Energieeffizienz

antibak Bakterienschutz Näheres S. 1066

NEU BEI QUELLE easy-electronic

Display-Funktionen:

+21° Anzeige der Raumtemperatur

-18° Umschalten auf Kühl-/Gefriertemperatur

0° Display bei Alarm rot, mit Warnton

Mehr zur Easy-Electronic finden Sie im Internet unter www.quelle.de

(7) 549,95 PRIVILEG 264 Höhe 166 cm Breite 60 cm

(8) 599,95 PRIVILEG 308 Höhe 185 cm Breite 60 cm

(5) 24 48 E **PRIVILEG 264-Super-Energiespar-Kühl-/Gefrierkombination.** Oben: 178-Liter-Kühlabteil mit beheizbarem Butterfach. Endlich streichfähige Butter – einfach mit einem Dreh. Temperaturregler und Netzkontrollanzeige in der Bedienblende. Unten: 86-Liter-Gefrierabteil, mit 3 Schubladen und 2 Kälteakkus. Energieverbrauch 233 kWh/Jahr. Nutzinhalt Kühlteil 176, Gefrierteil 82 Liter. Lagerzeit bei Störung 30 Std., Gefriervermögen 9 kg/24 Std. Maße: H/B/T 166/60/63 cm.

68 37 528		499,95
06 40 816	Reparatur-Schutzbrief	59,95*

(6) 24 48 E **PRIVILEG 308-Super-Energiespar-Kühl-/Gefrierkombination.** Ausstattung wie Angebot 5, jedoch oben: 222-Liter-Kühlabteil. Unten: 86-Liter-Gefrierabteil mit 3 Schubladen und 2 Kältekkus. Energieverbrauch 265 kWh/Jahr, Nutzinhalt Kühlteil 221, Gefrierteil 82 Liter, Lagerzeit bei Störung 26 Std., Gefriervermögen 9 kg/24 Std. Maße: H/B/T 175/60/63 cm.

09 31 223		529,95
10 64 479	Reparatur-Schutzbrief	79,95*

(7) 24 48 E **PRIVILEG 264-Energiespar-Kühl-/Gefrierkombination.** Mit digitaler Temperaturanzeige für Kühl- und Gefrierabteil, sowie Raumtemperatur. Kühl- und Gefrierabteil getrennt regelbar. Oben: 178-Liter-Kühlabteil. Unten: 86-Liter-Gefrierabteil mit 3 Schubladen und 2 Kälteakkus. Energieverbrauch 253 kWh/Jahr, Nutzinhalt Kühlteil 176, Gefrierteil 82 Liter, Lagerzeit bei Störung 30 Std., Gefriervermögen 9 kg/24 Std. Maße: H/B/T 166/60/63 cm.

95 12 957		549,95
10 64 479	Reparatur-Schutzbrief	79,95*

(8) 24 48 E **PRIVILEG 308-Energiespar-Kühl-/Gefrierkombination.** Ausstattung wie Ang. 7, jedoch oben: 222-Liter-Kühlabteil. Unten: 86-Liter-Gefrierabteil mit 3 Schubladen und 2 Kälteakkus. Energieverbrauch 255 kWh/Jahr. Nutzinhalt Kühlteil 221, Gefrierteil 82 Liter, Lagerzeit bei Störung 30 Std., Gefriervermögen 9 kg/24 Std., Maße: H/B/T 185/60/63 cm.

56 99 171		599,95
10 64 479	Reparatur-Schutzbrief	79,95*

Infos zur Energieeffizienz siehe Service-Seiten

2 Jahre Garantie◆ auf alle PRIVILEG-Geräte

4 Jahre Sicherheit◆ mit einem Reparatur-Schutzbrief* zum Mitbestellen

◆Leistungsumfang+Fahrtkosten jeweils im Serviceteil

Mit 2 Kompressoren – für getrennt regelbare Abteile.

Cooles Design: Metallic-

NEU BEI QUELLE
Jetzt sogar mit A+

Angebot 2

ÖKO
Weil sparsam im Stromverbrauch

A+
Energieeffizienz

24%*
STROM SPAREN

* weniger Stromverbrauch als unsere vergleichbaren A-Geräte!

antibak
Bakterienschutz

Näheres S. 1066

EDELSTAHL FRONT

Mit Glasablagen

Formschöne gewölbte Tür

Angebot 2: große Gemüseschale mit Teleskopauszug!

privileg
MILLIONEN VERTRAUEN DER NR.1*
*PRIVILEG ist die meistgekaufte Marke für Kühlen in Deutschland

ÖKO
Weil sparsam im Stromverbrauch

A
Energieeffizienz

① 699,95
PRIVILEG 370 in Blau
Höhe 198 cm
Breite 60 cm

② ab 749,95
PRIVILEG 334
Höhe 200 cm
Breite 60 cm

Abgebildet ist Angebot 4

Digitale Temperaturanzeige

ALUMINIUM SEIDENMATT FRONT +GEHÄUSE

Griffe massiv Alu

Innen silberfarben

Mit Glasablagen

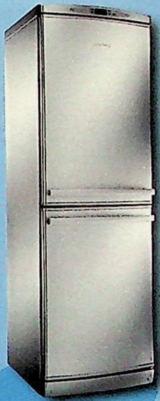

ÖKO
Weil sparsam im Stromverbrauch

A
Energieeffizienz

③ 799,95
PRIVILEG 330
Höhe 177 cm
Breite 60 cm

④ 849,95
PRIVILEG 346
Höhe 186 cm
Breite 60 cm

①-⑤ Komfort-Ausstattung:

- Mit 2 Kompressoren für getrennt regelbare Abteile
- Automatische Abtauung im Kühlabteil
- Butter-/Käsefach, Gemüseschale(n), Türablagen, Glasablagen
- Angebote 1 und 2 mit Eierleiste, Butterdose und Fleischschale

① 24 48 E **PRIVILEG 370-Energiespar-Kühl-/Gefrierkombination.** Mit 2 Kompressoren. Oben: 261-Liter-Kühlabteil. Unten: 109-Liter-Gefrierabteil mit Beerenschale, Vorfrostabteil und 2 Schubladen. Energieverbrauch 359 kWh/Jahr, Nutzinhalt Kühlteil 250, Gefrierteil 95 Liter. Lagerzeit bei Störung 15 Std., Gefriervermögen 12 kg/24 Std.
Maße: H/B/T 198/60/63 cm.

25 77 107	blau	699,95
10 64 479	Reparatur-Schutzbrief	79,95*

② 24 48 E **PRIVILEG 334 Super-Energiespar-Kühl-/Gefrierkombination.** Mit 2 Kompressoren. Mit Edelstahl-Front, Gehäuse silber lackiert, oder in Weiß. Temperaturregler für Kühl- und Gefrierabteil in der Bedienblende. Oben: 222-Liter-Kühlabteil mit extra großer Gemüseschale mit Teleskopauszug. Unten: 112-Liter-Gefrierabteil mit Vorfrostabteil und 3 Schubladen. Energieverbrauch 267 kWh/Jahr. Nutzinhalt Kühlteil 221, Gefrierteil 97 Liter. Lagerzeit bei Störung 30 Std., Gefriervermögen 13 kg/24 Std. Maße: H/B/T 200/60/63 cm.

14 62 751	weiß	749,95
21 67 640	Edelstahl	799,95
10 64 479	Reparatur-Schutzbrief	79,95*

③ 24 48 E **PRIVILEG 330 Aluminium-Energiespar-Kühl-/Gefrierkombination.** Mit 2 Kompressoren. Elektronische Steuerung. Getrennte Displayanzeige für Kühl- und Gefrierraumtemperatur. Halogen-Innenbeleuchtung. Innenraum des Kühlabteils silberfarben. Oben: Mit Glasablagen und Flaschenablagerost, Eierleiste. Unten: 1 Vorfrostabteil, 2 Einschiebekörbe. Eiswürfelschale. Energieverbrauch 347 kWh/Jahr. Nutzinhalt Kühlteil 205, Gefrierteil 103 Liter. Lagerzeit bei Störung 20 Std., Gefriervermögen

die schnelle 24 Artikel mit den Zeichen 24 48 E liefern wir gegen Aufpreis. Mit 24 in 24 Stunden, mit 48 meist in 48 Stunden, bei Bestellung über 0180 - 53 100 (€ 0,12/Min. aus dem Festnetz der T-Com) oder www.quelle.de und überall bei QUELLE. Info siehe Serviceteil.

Look!

noFrost

Abtauen können Sie vergessen!

Bei NO-FROST-Geräten zirkuliert ständig trockene Luft im Innenraum, die alle Lebensmittel rundum gleichmäßig kühlt und gefriert. Abtauen wird dadurch überflüssig!

Bitte messen Sie genau, ob die Angebote 8 bis 10 wegen ihrer außergewöhnlichen Maße bei der Lieferung auch sicher durch Ihre Türen passen.

(5) je **749,95**
PRIVILEG 333, mit Alu- oder Edelstahl-Front

Preissenkung je 20,-

(6) **579,95** PRIVILEG 260 — Höhe 163 cm, Breite 55 cm

(7) **679,95** PRIVILEG 290 — Höhe 184 cm, Breite 55 cm

Angebote 8-10
B Energie-effizienz

(8) **1799,-** PRIVILEG 627 Edelstahl, Seitenteile schwarz

(10) **999,95*** PRIVILEG 599 ohne Wasserspender

(9) **1499,-** PRIVILEG 600 in Weiß, ohne Abbildung

Infos zur Energieeffizienz siehe Service-Seiten

***RATENKAUF:**
NO-FROST, die saubere Art des Kühlens – schon für 26,53 im Monat: Zahlen Sie einfach in 48 Raten.

Monatliche Rate	26,53
Ratenkauf-Preis	1273,54

Effektiver Jahreszins 13,14%. Weitere Infos auf den Service-Seiten oder www.quelle.de

15 kg/24 Std. Maße: H/B/T 177/60/63 cm

70 41 441		799,95
10 64 479	Garantie-Verlängerung	79,95*

(4) 24 48 E **PRIVILEG 346 Aluminium-Energiespar-Kühl-/Gefrierkombination.** Ausstattung wie Ang. 3, jedoch 1 Vorfrostabteil und 3 Schubladen. Energieverbrauch 354 kWh/Jahr. Nutzinhalt Kühlteil 211, Gefrierteil 118 Liter, Lagerzeit bei Störung 25 Std., Gefriervermögen 15 kg/24 Std. Maße: H/B/T 186/60/63 cm.

70 36 091		849,95
96 61 462	Reparatur-Schutzbrief	99,95*

(5) 24 48 E **PRIVILEG 333 Energiespar-Kühl-/Gefrierkombination.** Mit 2 Kompressoren. Oben: 213-Liter-Kühlabteil. Unten: 120-Liter-Gefrierabteil mit Vorfrostabteil und 2 Schubladen. Energieverbrauch 339 kWh/Jahr. Nutzinhalt Kühlteil 207, Gefrierteil 94 Liter, Lagerzeit bei Störung 20 Std., Gefriervermögen 14 kg/24 Std. Maße: H/B/T 200/60/60 cm.

73 81 032	Edelstahl	749,95
39 57 352	Alu-Front	749,95
10 64 479	Reparatur-Schutzbrief	79,95*

(6) 24 48 E **PRIVILEG 260-NO-FROST-Energiespar-Kühl-/Gefrierkombination.** Automatische Abtauung im Kühl- und Gefrierabteil. Oben: 170-Liter-Kühlabteil mit Glasablagen. Unten: 90-Liter-Gefrierabteil mit 3 Einschiebekörben. Energieverbrauch 321 kWh/Jahr. Nutzinhalt Kühlteil 165, Gefrierteil 67 Liter, Lagerzeit bei Störung 12 Std., Gefriervermögen 6 kg/24 Std. Maße: H/B/T 163/55/63 cm.

67 27 003	bisher ~~599,95~~	579,95
10 64 479	Reparatur-Schutzbrief	79,95*

(7) 24 48 E **PRIVILEG 290-NO-FROST-Energiespar-Kühl-/Gefrierkombination.** Ausstattung wie Angebot 6, jedoch oben: 168-Liter-Kühlabteil. Unten: 122-Liter-Gefrierabteil mit 4 Einschiebekörben. Energieverbrauch 350 kWh/ Jahr. Nutzinhalt Kühlteil 165, Gefrierteil 90 Liter, Lagerzeit bei Störung 12 Std. Gefriervermögen 6 kg/24 Std. Maße: H/B/T 184/55/63 cm.

67 26 945	bisher ~~699,95~~	679,95
10 64 479	Reparatur-Schutzbrief	79,95*

(8) 24 48 E **PRIVILEG 627 NO-FROST-Kühl-/Gefriercenter.** Ein Großraumkühlschrank mit unglaublich viel Platz! Links: 211-Liter-Gefrierabteil mit Korb und Gitterrosten. Eiswürfelbereiter: Sie können das Eis in Würfeln oder zerkleinert entnehmen (das Gerät muss an die Wasserleitung angeschlossen werden. Anschlusskosten im Preis nicht enthalten). Rechts: großes 417-Liter-Kühlabteil mit Glasablagen, 3 Vorratsbehälter für Obst oder Gemüse, Butter-/Käsefach mit Klappe, variable Türablagen, Eierleiste. Energieverbrauch 814 kWh/ Jahr. Nutzinhalt Kühlteil 410, Gefrierteil 200 Liter, Gefriervermögen 14 kg/24 Std. Maße: H/B/T 182/91,5/68 cm (ohne Griffe). Schwarze Seitenteile.

74 35 203	Edelstahl	1799,-
08 21 365	Reparatur-Schutzbrief	129,95*

(9) 24 48 E **PRIVILEG 600 NO-FROST-Kühl-/Gefriercenter.** Ausstattung wie Angebot 8, jedoch links: 188-Liter-Gefrierabteil mit ausziehbarem Korb und Glasablagen. Rechts: großes 412-Liter-Kühlabteil. Ohne Edelstahlgriffe. Energieverbrauch 712 kWh/Jahr. Nutzinhalt Kühlteil 397, Gefrierteil 180 Liter. Gefriervermögen 12 kg/24 Std. Maße: H/B/T 168/81/83 cm (ohne Griffe).

87 72 194	weiß	1499,-
08 21 365	Reparatur-Schutzbrief	129,95*

(10) 24 48 E **PRIVILEG 599 NO-FROST-Kühl-/Gefriercenter.** Großraumkühlschrank zum wirklich günstigen Preis! Ausstattung wie Angebot 8, jedoch ohne Eiswürfelbereiter und Wasserspender. Links: 196-Liter-Gefrierabteil. Rechts: 403-Liter-Kühlabteil. Energieverbrauch 665 kWh/Jahr. Nutzinhalt Kühlteil 388, Gefrierteil 187 Liter, Gefriervermögen 12 kg/ 24 Std. Maße: H/B/T 168/81/80 cm (ohne Griffe).

25 47 239	weiß	999,95
96 61 462	Reparatur-Schutzbrief	99,95*

2 Jahre Garantie* auf alle PRIVILEG-Geräte

4 Jahre Sicherheit* mit einem Reparatur-Schutzbrief* zum Mitbestellen

*Leistungsumfang+Fahrtkosten jeweils im Serviceteil

50 Jahre Technik - QUELLE macht Fortschritt bezahlbar

Fortschrittlich zahlen heißt bequem in Raten zahlen:

Ein neuer Kombi schon

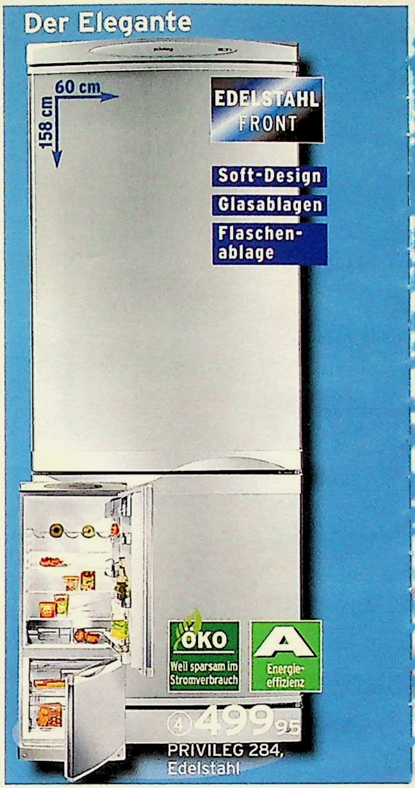

privileg
MILLIONEN VERTRAUEN DER NR.1*
*PRIVILEG ist die meistgekaufte Marke für Kühlen in Deutschland

① - ⑥ Komfort-Ausstattung:

- Automatische Abtauung im Kühlabteil
- Butter-/Käsefach , Gemüseschale, Türablagen, Eiswürfelschale
- Alle Angebote mit Butterdose und Fleischschale (außer Ang. 4)
- Alle Modelle mit wechselbarem Türanschlag. Lieferung in Rechtsanschlag. Sollten Sie Linksanschlag benötigen, bitte gleich bei der Bestellung angeben.

① 24 48 E **PRIVILEG 235-Kühl-/Gefrierkombination.** Oben: 174-Liter-Kühlabteil mit Kunststoffablagen. Unten: 61-Liter-Gefrierabteil, 2 Schubladen, Energieverbrauch 347 kWh/Jahr. Nutzinhalt Kühlteil 173, Gefrierteil 57 Liter. Lagerzeit bei Störung 21 Std., Gefriervermögen 6 kg/24 Std. Maße: H/B/T 150/55/60 cm.

42 64 055	bisher ~~349,95~~	**329,95**
98 18 404	Reparatur-Schutzbrief	**49,95***

② 24 48 E **PRIVILEG 235-Energiespar-Kühl-/Gefrierkombination.** Ausstattung wie Ang. 1, jedoch mit Glasablagen. Energieverbrauch 288 kWh/ Jahr. Maße: H/B/T 150/55/60 cm.

73 00 442	bisher ~~369,95~~	**349,95**
98 18 404	Reparatur-Schutzbrief	**49,95***

③ 24 48 E **PRIVILEG 255 Kühl-/Gefrierkombination.** Passt in jede Nische. Oben: 151-Liter-Kühlabteil mit Kunststoffablagen. Unten: 104-Liter-Gefrierabteil, Vorfrostabteil, 3 Schubladen. Energieverbrauch 416 kWh/Jahr. Nutzinhalt Kühlteil 146, Gefrierteil 94 Liter. Lagerzeit bei Störung 18 Std. Gefriervermögen 9 kg/24 Std. Maße: H/B/T 166/50/60 cm.

75 04 782		**369,95**
98 18 404	Reparatur-Schutzbrief	**49,95***

④ 24 48 E **PRIVILEG 284-Energiespar-Kühl-/Gefrierkombination.** Edelstahl-Front, Gehäuse silber lackiert. Dank Spezialbeschichtung der Türen können sich keine Fingerabdrücke festsetzen. Oben: 206-Liter-Kühlabteil mit Glasablagen und Flaschenablage. Unten: 78-Liter-Gefrierabteil mit Vorfrostabteil und Schublade. Energieverbrauch 307 kWh/ Jahr. Nutzinhalt Kühlteil 205, Gefrierteil 59-Liter. Lagerzeit bei Störung 16 Std., Gefriervermögen 3 kg/ 24 Std. Maße: H/B/T 158/60/60 cm.

28 09 553		**499,95**
06 40 816	Reparatur-Schutzbrief	**59,95***

⑤ 24 48 E **PRIVILEG 254 Super-Energiespar-Kühl-/Gefrierkombination.** Mit Edelstahl-Front, Gehäuse silber lackiert. Dank einer Spezialbeschichtung der Türen können sich keine Fingerabdrücke festsetzen. Oben: 45-Liter-Gefrierabteil mit Ablagerost. Unten: 209-Liter-Kühlabteil mit Glasablagen. Mit extra großer Gemüseschale. Energieverbrauch 201 kWh/Jahr. Nutzinhalt Kühlteil 207, Gefrierteil 45 Liter. Lagerzeit bei Störung 22 Std. Gefriervermögen 4 kg/24 Std. Maße: H/B/T 156/60/63 cm.

53 89 487		**449,95**
06 40 816	Reparatur-Schutzbrief	**59,95***

⑥ 24 48 E **PRIVILEG 254-Super-Energiespar-Kühl-/Gefrierkombination.** Außergewöhnlich in Form und Farbe! Hochwertiges, extravagantes Gehäuse. Oben: 45-Liter-Gefrierabteil mit Ablagerost. Unten: 209-Liter-Kühlabteil mit Glasablagen und extra großer Gemüseschale. Energieverbrauch 168 kWh/Jahr. Nutzinhalt Kühlteil 207, Gefrierteil 45 Liter. Lagerzeit bei Störung 22 Std. Gefriervermögen 4 kg/24 Std. Maße: H/B/T 156/60/64 cm.

65 77 833	silber	**579,95**
13 28 024	apricot	**549,95**
10 64 479	Reparatur-Schutzbrief	**79,95***

Infos zur Energieeffizienz siehe Service-Seiten.

2 Jahre Garantie◆
auf alle PRIVILEG-Geräte

4 Jahre Sicherheit◆
mit einem Reparatur-Schutzbrief* zum Mitbestellen

◆Leistungsumfang+Fahrtkosten jeweils im Serviceteil

die schnelle 24 Artikel mit den Zeichen 24 48 E liefern wir gegen Aufpreis. Mit 24 in 24 Stunden, mit 48 meist in 48 Stunden, bei Bestellung über 0180 - 53 100 (€ 0,12/Min. aus dem Festnetz der T-Com) oder www.quelle.de und überall bei QUELLE. Info siehe Serviceteil.

ab 14,59 € im Monat!*

Der Trendstarke

EDELSTAHL FRONT

Formschöne gewölbte Türen

ÖKO Weil sparsam im Stromverbrauch

A+ Energieeffizienz

antibak Bakterienschutz

Näheres S. 1066

⑤ **449,95***

PRIVILEG 254 Edelstahl

***RATENKAUF:**

So bequem lässt sich Ang. 5 in 36 Raten bezahlen:

Monatliche Rate	15,02
Ratenkauf-Preis	540,66

Effektiver Jahreszins 13,06%. Weitere Infos auf den Service-Seiten oder www.quelle.de

Das Design-Modell

- Unglaublich stromsparend
- Geschwungene Softline-Front
- Farblich abgestimmte Innenausstattung
- In den Farben Silber oder Apricot

ÖKO Weil sparsam im Stromverbrauch

A++ Energieeffizienz

*weniger Stromverbrauch als unsere vergleichbaren A-Geräte.

UNSER SUPER 16%* STROM-SPARER

antibak Bakterienschutz

Näheres S. 1066

⑥ ab **549,95***

PRIVILEG 254

***RATENKAUF:**

So bequem lässt sich Ang. 6 in 48 Raten bezahlen:

Monatliche Rate	ab 14,59
Ratenkauf-Preis	ab 700,42

Effektiver Jahreszins 13,14%. Weitere Infos auf den Service-Seiten oder www.quelle.de

Das Design in allen Einzelheiten sehen Sie im Internet unter **www.quelle.de/details-erleben**

QUELLE.

Erfreulich preiswert

Abgebildet ist Ang. 1

PREIS HIT
① PRIVILEG 180
249,95

B Energie-effizienz

ÖKO Weil sparsam im Stromverbrauch
A Energie-effizienz

② 279,95
PRIVILEG 180

Energieeffizienz A oder A+

antibak
Bakterienschutz
Gültig für Angebot 4, Näheres S. 1066

Abgebildet ist Ang. 4

Preissenkung je 30,-

ÖKO Weil sparsam im Stromverbrauch
A Energie-effizienz

③ 299,95
PRIVILEG 235

ÖKO Weil sparsam im Stromverbrauch
A+ Energieeffizienz

④ 339,95
PRIVILEG 235

In Blau oder Silber

Preissenkung 60,-

ÖKO Weil sparsam im Stromverbrauch
A Energie-effizienz

⑤ 369,95
PRIVILEG 245, in 2 Farben

privileg
MILLIONEN VERTRAUEN DER NR.1*
*PRIVILEG ist die meistgekaufte Marke für Kühlen in Deutschland

① - ⑩ Komfort-Ausstattung:

- Automatische Abtauung im Kühlabteil
- Butter-/Käsefach, Gemüseschale, Türablagen
- Mit Butterdose und Eierleiste
- Alle Modelle mit wechselbarem Türanschlag. Lieferung in Rechtsanschlag. Sollten Sie Linksanschlag benötigen, bitte gleich bei der Bestellung angeben.

Türen wechselbar

Infos zur Energieeffizienz siehe Service-Seiten.

① 24 48 E **PRIVILEG 180 Kühl-/Gefrierkombination.** Oben: 42-Liter-Gefrierabteil. Unten: 138-Liter-Kühlabteil mit Kunststoffablagen. Energieverbrauch 307 kWh/Jahr. Nutzinhalt Kühlteil 135, Gefrierteil 42 Liter. Lagerzeit bei Störung 16 Std., Gefriervermögen 3 kg/24 Std. Maße: H/B/T 120/50/60 cm.

08 13 489		249,95
51 50 705	Reparatur-Schutzbrief	39,95*

② 24 48 E **PRIVILEG 180 Energiespar-Kühl-/Gefrierkombination.** Oben: 42-Liter-Gefrierabteil. Unten: 138-Liter-Kühlabteil mit Kunststoffablagen. Energieverbrauch 245 kWh/Jahr. Nutzinhalt Kühlteil 135, Gefrierteil 42 Liter. Lagerzeit bei Störung 16 Std. Gefriervermögen 3 kg/24 Std. Maße: H/B/T 120/50/60 cm.

25 93 657		279,95
51 50 705	Reparatur-Schutzbrief	39,95*

③ 24 48 E **PRIVILEG 235-Kühl-/Gefrierkombination.** Oben: 44-Liter-Gefrierabteil mit Ablagerost. Unten: 191-Liter-Kühlabteil mit Glasablagen. Energieverbrauch 256 kWh/Jahr. Nutzinhalt Kühlteil 188, Gefrierteil 44-Liter. Lagerzeit bei Störung 19 Std., Gefriervermögen 3 kg/24 Std. Maße: H/B/T 140/55/60 cm.

25 91 586	bisher ~~329,95~~	299,95
51 50 705	Reparatur-Schutzbrief	39,95*

④ 24 48 E **PRIVILEG 235 Super-Energiespar-Kühl-/Gefrierkombination.** Oben: 44-Liter-Gefrierabteil mit Glasablagen. Unten: 191-Liter-Kühlabteil mit Glasablagen. Energieverbrauch 226 kWh/Jahr. Nutzinhalt Kühlteil 188, Gefrierteil 44-Liter. Lagerzeit bei Störung 19 Std., Gefriervermögen 3 kg/24 Std. Maße: H/B/T 140/55/60 cm.

25 66 843	bisher ~~369,95~~	339,95
98 18 404	Reparatur-Schutzbrief	49,95*

⑤ 24 48 E **PRIVILEG 245-Energiespar-Kühl-/Gefrierkombination.** Oben: 48-Liter-Gefrierabteil mit Ablagerost . Unten: 197-Liter-Kühlabteil mit Glasablagen. Energieverbrauch 292 kWh/Jahr. Nutzinhalt Kühlteil 191. Gefrierteil 48 Liter. Lagerzeit bei Störung 19 Std., Gefriervermögen 3 kg/24 Std. Maße: H/B/T 141/55/60 cm.

71 13 369	blau bisher ~~429,95~~	369,95
24 33 736	silber bisher ~~429,95~~	369,95
98 18 404	Reparatur-Schutzbrief	49,95*

⑥ 24 48 E **PRIVILEG 426 Super-Energiespar-Kühl-/Gefrierkombination.** Mit gewölbten Türen und markanten Türgriffen. Oben: 89-Liter-Gefrierabteil mit Ablagerost. Unten: 337-Liter-Kühlabteil mit Glasablagen. Energieverbrauch 325 kWh/Jahr. Nutzinhalt Kühlteil 335, Gefrierteil 89 Liter. Lagerzeit bei Störung 25 Std., Gefriervermögen 5 kg/24 Std. Maße: H/B/T 180/70/71 cm.

51 86 951	bisher ~~1099,95~~	999,95
96 61 462	Reparatur-Schutzbrief	99,95*

⑦ 24 48 E **PRIVILEG 254 „easynotes" Super-Energiespar-Kühl-/Gefrierkombination.** Die Türen haben eine Spezialbeschichtung und lassen sich mit Notizen oder Nachrichten beschriften, die natürlich wieder abgewischt werden können. Mit dabei: ein passender Spezialstift. Oben: 45-Liter- Gefrierabteil mit Ablagerost. Unten: 209-Liter-Kühlabteil mit Glasablagen. Mit extra großer Gemüseschale. Energieverbrauch 168 kWh/Jahr. Nutzinhalt Kühlteil 207, Gefrierteil 45-Liter. Lagerzeit bei Störung 22 Std., Gefriervermögen 4 kg/24 Std. Maße: H/B/T 156/60/63 cm.

16 19 991		379,95
98 18 404	Reparatur-Schutzbrief	49,95*

⑧ 24 48 E **PRIVILEG 279 „easynotes" Super-Energiespar-Kühl-/Gefrierkombination.** Ausstattung wie Angebot 7, jedoch oben: 70-Liter-Gefrierabteil. Unten: 209-Liter-Kühlabteil. Energieverbrauch 241 kWh/Jahr, Nutzinhalt Kühlteil 207, Gefrierteil 70-Liter. Lagerzeit bei Störung 25 Std.,

die schnelle 24 Artikel mit den Zeichen 24 48 E liefern wir gegen Aufpreis. Mit 24 in 24 Stunden, mit 48 meist in 48 Stunden, bei Bestellung über 0180 - 53 100 (€ 0,12/Min. aus dem Festnetz der T-Com) oder www.quelle.de und überall bei QUELLE. Info siehe Serviceteil.

Unser Bestes für Sie!

Edel: das Großraum-Modell

ÖKO Weil sparsam im Stromverbrauch

A+ Energieeffizienz

antibak Bakterienschutz

Näheres S. 1066

Preissenkung 100,-

⑥ **999,95**
PRIVILEG 426 Edelstahl

Höhe 180 cm
Breite 70 cm

Gefriervermögen 4 kg/ 24 Std., Maße: H/B/T 165/60/63 cm.

68 52 767		399,95
98 18 404	Reparatur-Schutzbrief	49,95*

⑨ 24 48 **PRIVILEG 326 „easynotes" Super-Energiespar-Kühl-/Gefrierkombination.** Wie Angebot 7, jedoch oben: 70-Liter- Gefrierabteil. Unten: 256-Liter-Kühlabteil. Energieverbrauch 258 kWh/Jahr. Nutzin-halt Kühlteil 254, Gefrierteil 70-Liter. Lagerzeit bei Störung 25 Std., Gefriervermögen 4 kg/24 Std. Maße: H/B/T 185/60/63 cm.

31 08 797		449,95
06 40 816	Reparatur-Schutzbrief	59,95*

QUELLE. TECHNIK-CENTER

Erleben Sie die große Auswahl unserer Kühl- und Gefriergeräte in Ihrem QUELLE Technik-Center „hautnah": Alles lässt sich anfassen, öffnen, genau betrachten. Und natürlich auch gleich vor Ort kaufen. Bei Fragen steht Ihnen unser Fachpersonal gern zur Verfügung und berät Sie im Detail.

2 Jahre Garantie* auf alle PRIVILEG-Geräte

4 Jahre Sicherheit* mit einem Reparatur-Schutzbrief* zum Mitbestellen

*Leistungsumfang+Fahrtkosten jeweils im Serviceteil

Abgebildet ist Ang. 9

Energiesparer mit beschreibbaren Türen

- Beschreibbare Kühlschranktüren - ein guter Platz für Notizen, Infos oder nette Worte...
- Schrift leicht abwischbar dank Spezialbeschichtung
- Inklusive Spezialstift
- Formschöne gewölbte Türen
- Ang. 7 jetzt in A++

Angebot 7:

ÖKO Weil sparsam im Stromverbrauch

A++ Energieeffizienz

UNSER SUPER 16%* STROM-SPARER

* weniger Stromverbrauch als unsere vergleichbaren A-Geräte.

antibak Bakterienschutz

Näheres S. 1066

Ang. 8 + 9:

ÖKO Weil sparsam im Stromverbrauch

A+ Energieeffizienz

antibak Bakterienschutz

Näheres S. 1066

⑦ PRIVILEG 254
379,95
45-Liter-Gefrierabteil
Höhe 156 cm
Breite 60 cm

⑧ **399,95**
PRIVILEG 279
70-Liter- Gefrierabteil
Höhe 165 cm
Breite 60 cm

⑨ **449,95**
PRIVILEG 326
70-Liter- Gefrierabteil
Höhe 185 cm
Breite 60 cm

Spaß haben, auswählen und bestellen - auch unter www.quelle.de

Cooler – das bedeutet 100% Kühlraum

PREIS HIT
① PRIVILEG 210 Cooler
279,95

Abb. Ang. 3

Näheres S. 1066

② 399,95 PRIVILEG 248
Höhe 140 cm
Breite 60 cm

③ 499,95 PRIVILEG 294
Höhe 160 cm
Breite 60 cm

Mit ****-Gefrierfach

Näheres S. 1066

④ 399,95
PRIVILEG 260

Absolut trendy: Nostalgie-Look

privileg
MILLIONEN VERTRAUEN DER NR.1*
*PRIVILEG ist die meistgekaufte Marke für Kühlen in Deutschland

⑤ 669,95
PRIVILEG 271, in 4 Farben

Kühlbox mit Frosterfach

⑥ 159,95
PRIVILEG 72

QUELLE. TECHNIK-CENTER

Erleben Sie die große Auswahl unserer Kühl- und Gefriergeräte in Ihrem QUELLE Technik-Center „haulnah": Alles lässt sich anfassen, öffnen, genau betrachten. Und natürlich auch gleich vor Ort kaufen. Bei Fragen steht Ihnen unser Fachpersonal gern zur Verfügung und berät Sie im Detail.

① - ⑪ Komfort-Ausstattung

- Automatische Abtauung im Kühlabteil
- Butter-/Käsefach, Gemüseschale(n), Türablagen, Eierleiste
- Angebote 2-4 und 11 mit Butterdose und Fleischschale
- Ang. 1-4 und 6-11 mit wechselbarem Türanschlag. Lieferung in Rechtsanschlag. Linksanschlag bitte bei Bestellung angeben.

① 24 48 E **PRIVILEG 210 Energiespar-Cooler.** (Ohne Gefrierabteil). Mit Glasablagen. Energieverbrauch 157 kWh/Jahr. Nutzinhalt 200 Liter. Maße: H/B/T 105/55/60 cm.

30 51 758	bisher ~~299,95~~	279,95
51 50 705	Reparatur-Schutzbrief	39,95*

② 24 48 E **PRIVILEG 248-Super-Energiespar-Cooler.** (Ohne Gefrierabteil). Mit Glasablagen. Energieverbrauch 120 kWh/Jahr. Nutzinhalt 243 Liter. Maße: H/B/T 140/60/63 cm.

38 45 479		399,95
98 18 404	Reparatur-Schutzbrief	49,95*

③ 24 48 E **PRIVILEG 294-Super-Energiespar-Cooler.** (Ohne Gefrierabteil). Mit Glasablagen. Energieverbrauch 130 kWh/Jahr. Nutzinhalt 291 Liter. Maße: H/B/T 160/60/63 cm.

20 00 609		499,95
06 40 816	Reparatur-Schutzbrief	59,95*

④ 24 48 E **PRIVILEG 260-****-Super-Energiespar-Kühlschrank.** Mit Glasablagen. Energieverbrauch 208 kWh/Jahr. Nutzinhalt Kühlteil 237, Gefrierfach 18 Liter-****. Lagerzeit bei Störung 12 Std., Gefriervermögen 2 kg/24 Std. Maße: H/B/T 140/60/63 cm.

68 42 974		399,95
98 18 404	Reparatur-Schutzbrief	49,95*

⑤ 24 48 E **PRIVILEG 271 ****-Energiespar-Oldtimer-Kühlschrank.** Mit Glasablagen, Flaschenablage, 2 Butter-/ Käsefächer, 2 Eierbehälter, 2 Flaschenfächer mit Halter. Energieverbrauch 288 kWh/ Jahr. Nutzinhalt Kühlteil 247, Gefrierteil 21 Liter-****. Lagerzeit bei Störung 12 Std., Gefriervermögen 2 kg/ 24 Std., Maße: H/B/T 146,5/60/ 63,5 cm. Türanschlag nicht wechselbar.

35 16 871	creme	669,95
28 61 230	blau	669,95
30 44 659	silber	669,95
47 34 146	rot	669,95
10 64 479	Reparatur-Schutzbrief	79,95*

⑥ 24 48 E **PRIVILEG 72 Kühlbox mit Frosterfach.** Energieverbrauch 139 kWh/Jahr. Nutzinhalt Kühlteil 64, Frosterfach 5 Liter. Maße: H/B/T 52/53/59 cm.

41 85 713		159,95
51 50 705	Reparatur-Schutzbrief	39,95*

⑦ 24 48 E **PRIVILEG 281-Super-Energiespar-Aluminium-Cooler.** (Ohne Gefrierabteil). Mit Glasablagen und Flaschenablagerost. Energieverbrauch 124 kWh/ Jahr, Nutzinhalt 265 Liter. Maße: H/B/T 155/60/60 cm.

29 72 283		579,95
10 64 479	Reparatur-Schutzbrief	79,95*

⑧ 24 48 E **PRIVILEG 365-Super-Energiespar-Aluminium-Cooler.** (Ohne Gefrierabteil). Mit Glasablagen und Flaschenablagerost. Energieverbrauch 131 kWh/Jahr. Nutzinhalt 354 Liter. Maße: H/B/T 186/60/60 cm.

09 16 417		649,95
10 64 479	Reparatur-Schutzbrief	79,95*

⑨ 24 48 E **PRIVILEG 145-****-Energiespar-Kühlschrank.** Mit Edelstahl-Front. Seitenteile silberfarben. Glasablagen. Energieverbrauch 204 kWh/Jahr. Nutzinhalt Kühlteil 121.

die schnelle 24 Artikel mit den Zeichen 24 48 E liefern wir gegen Aufpreis. Mit 24 in 24 Stunden, mit 48 meist in 48 Stunden, bei Bestellung über 0180 - 53 100 (€ 0,12/Min. aus dem Festnetz der T-Com) oder www.quelle.de und überall bei QUELLE. Info siehe Serviceteil.

Edler Look durch seidenmatten Schimmer

ALUMINIUM SEIDENMATT FRONT

Mit Glasablagen

Extra Flaschen-ablagerost

ÖKO Weil sparsam im Stromverbrauch

A+ Energieeffizienz

(7) 579,95
PRIVILEG 281
Höhe 155 cm
Breite 60 cm

(8) 649,95
PRIVILEG 365
Höhe 186 cm
Breite 60 cm

Abgebildet ist Angebot 8

Unterbau-Gerät in Edelstahl – als Cooler oder ****-Kühlschrank!

EDELSTAHL FRONT

ÖKO Weil sparsam im Stromverbrauch

A Energieeffizienz

(9) + (10) je 349,95
****-Kühlschrank oder Cooler

Näheres zur Energieeffizienz siehe Service-Seiten.

Der Quick-Cooler kühlt Getränke fix wie nix!

Digitale Temperatur-anzeige

Von 25°C auf 18,5°C in nur 20 Minuten

Extra Flaschen-ablagerost

Mit Glasablagen

ÖKO Weil sparsam im Stromverbrauch

A+ Energieeffizienz

19%* STROM SPAREN

* weniger Stromverbrauch als unsere vergleichbaren A-Geräte!

antibak Bakterienschutz

Näheres Seite 1066

Höhe 180 cm
Breite 60 cm

(11) 599,95
PRIVILEG 338

Gefrierfach 19-Liter-****. Lagerzeit bei Störung 12 Std., Gefriervermögen 2 kg/24 Std. Maße: H/B/T 85/60/60 cm.

16 52 232		349,95
98 18 404	Reparatur-Schutzbrief	49,95*

(10) 24 48 E **PRIVILEG 155-Energiespar-Cooler.** (Ohne Gefrierabteil). Mit Edelstahl-Front, Energieverbrauch 153 kWh/Jahr. Nutzinhalt 152 Liter. Maße: H/B/T 85/60/60 cm.

13 91 867		349,95
98 18 404	Reparatur-Schutzbrief	49,95*

(11) 24 48 E **PRIVILEG 338-Super-Energiespar-Cooler.** (Ohne Gefrierabteil). Mit „Super-Cool"-Funktion für 2 Getränkedosen oder Flaschen à 0,5 Liter: Sie werden z. B. in nur 20 Minuten von 25°C auf 18,5°C heruntergekühlt (ein normaler Cooler braucht dazu ca. 45 Min.). Mit 3 Gemüseschalen. Energieverbrauch 141 kWh/Jahr. Nutzinhalt 335 Liter. Maße: H/B/T 180/60/60 cm.

08 66 969		599,95
10 64 479	Reparatur-Schutzbrief	79,95*

2 Jahre Garantie◆
auf alle PRIVILEG-Geräte

4 Jahre Sicherheit◆
mit einem Reparatur-Schutzbrief* zum Mitbestellen

◆Leistungsumfang + Fahrtkosten jeweils im Serviceteil

QUELLE

Schübe herausziehbar - so haben Sie alles sofort parat!

- Mit Teleskop-Schüben
- Alles griffbereit und übersichtlich

ÖKO Weil sparsam im Stromverbrauch | A+ Energieeffizienz | antibak Bakterienschutz | Näheres S. 1066

Preis-senkung 20,-

① 329,95
PRIVILEG 155
PerfectStore-Cooler

Mit ****-Gefrierfach oder als Cooler mit 100% Kühlraum

Abgebildet ist Ang. 4

ÖKO Weil sparsam im Stromverbrauch | A Energie-effizienz

② 229,95
PRIVILEG 130
****-Kühlschrank

B Energie-effizienz

③+④ je 199,95
PRIVILEG 130
****-Kühlschrank oder
PRIVILEG 140 Cooler

Mit Kompakt-Frosterfach

B Energie-effizienz

PREIS HIT
⑤ PRIVILEG 140
159,95

Info zur Energieeffizienz siehe Service-Seiten.

Cooler mit 100% Kühlraum (Ang. 6+8) oder Kühlschrank mit ****-Gefrierfach (Ang. 7+9)

privileg
MILLIONEN VERTRAUEN DER NR.1*
*PRIVILEG ist die meistgekaufte Marke für Kühlen in Deutschland

⑦ blau oder eichefarben
je 329,95
PRIVILEG
148-****-Kühlschrank

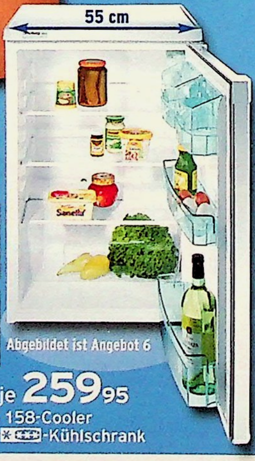

ÖKO Weil sparsam im Stromverbrauch | A Energie-effizienz

Abgebildet ist Angebot 6

⑥+⑦ je 259,95
PRIVILEG 158-Cooler
oder 148-****-Kühlschrank

ÖKO Weil sparsam im Stromverbrauch | A+ Energieeffizienz | bis zu 21%* STROM SPAREN | antibak Bakterienschutz

* weniger Stromverbrauch als das vergleich-bare A-Gerät, Ang. 6 bzw. 7

Abgebildet ist Angebot 9

⑧+⑨ je 299,95
PRIVILEG 158-Cooler
oder 148-****-Kühlschrank

①-⑬ Komfort-Ausstattung:

- Butter-/Käsefach (außer Ang. 1-5). Gemüseschale, Türablagen
- Alle Ang. mit Butterdose und Eierleiste Ang. 1-11 sind unterbaufähig durch abnehmbare Arbeitsplatte
- Alle Modelle mit wechselbarem Türanschlag. Lieferung in Rechtsanschlag. Linksanschlag bitte gleich bei Bestellung angeben!

① 24 48 E **PRIVILEG 155-Perfect-Store-Energiespar-Cooler.** Unterbaufähig durch abnehmbare Arbeitsplatte. Alles kinderleicht erreichbar, ohne Bücken. 2 besonders tiefe Auszugsschalen auf Teleskopauszügen mit herausnehmbaren Tabletts. Flaschenfach und hohem Gemüsefach. Butterdose, Eierleiste. Energieverbrauch 117 kWh/Jahr. Nutzinhalt 148 Liter. Maße: H/B/T 85/60/60 cm.

64 41 446	bisher ~~349,95~~	**329,95**
98 18 404	Reparatur-Schutzbrief	**49,95***

② 24 48 E **PRIVILEG 130-****-Energiespar-Kühlschrank.** Mit Gitterrosten. Ohne Butter-/Käsefach. Energieverbrauch 215 kWh/Jahr. Nutzinhalt Kühlteil 108, Gefrierfach 17 Liter ****, Lagerzeit bei Störung 10 Std., Gefriervermögen 2 kg/24 Std. Maße: H/B/T 85/50/60 cm.

12 37 524		**229,95**
51 50 705	Reparatur-Schutzbrief	**39,95***

③ 24 48 E **PRIVILEG 130-****-Kühlschrank.** Mit Gitterrosten. Ohne Butter-/Käsefach. Energieverbrauch 288 kWh/Jahr.

die schnelle 24 Artikel mit den Zeichen 24 48 E liefern wir gegen Aufpreis. Mit 24 in 24 Stunden, mit 48 meist in 48 Stunden, bei Bestellung über 0180 - 53 100 (€ 0,12/Min. aus dem Festnetz der T-Com) oder www.quelle.de und überall bei QUELLE. Info siehe Serviceteil.

Nutzinhalt Kühlteil 108, Gefrierfach 17-Liter-****. Lagerzeit bei Störung 10 Std. Gefriervermögen 2 kg/24 Std. Maße: H/B/T 85/50/60 cm.

64 32 971		199,95
51 50 705	Reparatur-Schutzbrief	39,95*

(4) 24 48 E **PRIVILEG 140-Cooler.** (Ohne Gefrierabteil). Ablageroste. Ohne Butter-/Käsefach. Energieverbrauch 201 kWh/Jahr. Nutzinhalt 136 Liter. Maße: H/B/T 85/50/60 cm.

61 54 962		199,95
51 50 705	Reparatur-Schutzbrief	39,95*

(5) 24 48 E **PRIVILEG 140 Kühlschrank.** Mit Gitterrosten. Frosterfach bis -6°C. Ohne Butter-/Käsefach. Energieverbrauch 201 kWh/Jahr. Nutzinhalt Kühlteil 123 Liter. Frosterfach 11 Liter. Maße: H/B/T 85/50/60 cm.

39 83 461		159,95
51 50 705	Reparatur-Schutzbrief	39,95*

(6) 24 48 E **PRIVILEG 158-Energiespar-Cooler.** (Ohne Gefrierabteil). Mit Glasablagen. Energieverbrauch 146 kWh/Jahr. Nutzinhalt 155 Liter. Maße: H/B/T 85/55/60 cm.

63 37 651		259,95
51 50 705	Reparatur-Schutzbrief	39,95*

(7) 24 48 E **PRIVILEG 148-****-Energiespar-Kühlschrank.** Mit Glasablagen. Energieverbrauch 226 kWh/Jahr. Nutzinhalt Kühlteil 125. Gefrierfach 19-Liter-****. Lagerzeit bei Störung 10 Std., Gefriervermögen 2 kg/24 Std., Maße: H/B/T 85/55/60 cm.

63 37 579	weiß	259,95
51 50 705	Reparatur-Schutzbrief	39,95*
17 13 048	blau	329,95
20 69 751	eichefarben	329,95
98 18 404	Reparatur-Schutzbrief	49,95*

(8) 24 48 E **PRIVILEG 158 Super-Energiespar-Cooler.** (Ohne Gefrierabteil). Mit Glasablagen. Energieverbrauch 117 kWh/Jahr. Nutzinhalt 155 Liter. Maße H/B/T 85/55/60 cm.

66 35 992		299,95
51 50 705	Reparatur-Schutzbrief	39,95*

(9) 24 48 E **PRIVILEG 148-****-Super-Energiespar-Kühlschrank.** Mit Glasablagen. Energieverbrauch 179 kWh/Jahr. Nutzinhalt Kühlteil 125. Gefrierfach 19-Liter-****. Lagerzeit bei Störung 10 Std., Gefriervermögen 2 kg/24 Std. Maße: H/B/T 85/55/60 cm.

95 37 685		299,95
51 50 705	Reparatur-Schutzbrief	39,95*

(10) 24 48 E **PRIVILEG 155-Energiespar-Cooler.** (Ohne digitale Temperaturanzeige in der Top-Blende, ohne Gefrierabteil). Mit Glasablagen. Energieverbrauch 153 kWh/ Jahr. Nutzinhalt 152 Liter. Maße: H/B/T 85/60/60 cm.

73 98 757		299,95
51 50 705	Reparatur-Schutzbrief	39,95*

(11) 24 48 E **PRIVILEG 145-****-Energiespar-Kühlschrank.** Ohne digitale Temperaturanzeige. Mit Glasablagen. Energieverbrauch 204 kWh/Jahr. Nutzinhalt Kühlteil 121. Gefrierfach 19-Liter-****. Lagerzeit bei Störung 12 Std., Gefriervermögen 2 kg/ 24 Std., Maße: H/B/T 85/60/60 cm.

73 98 888		299,95
51 50 705	Reparatur-Schutzbrief	39,95*

(12) 24 48 E **PRIVILEG 155-Super-Energiespar-Cooler.** (Ohne Gefrierabteil). Digitale Temperaturanzeige in der Topblende: Sie sehen immer, wieviel Grad innen herrschen. An der Plus- und Minus-Taste können Sie die Temperatur regulieren. Neben der Super-Isolation besitzt das Gerät einen besonders sparsamen Kompressor zur weiteren Stromersparnis. Energieverbrauch 117 kWh/ Jahr. Nutzinhalt 152 Liter. Maße: H/B/T 85/60/60 cm.

73 93 307		359,95
98 18 404	Reparatur-Schutzbrief	49,95*

(13) 24 48 E **PRIVILEG 145-****-Super-Energiespar-Kühlschrank.** Mit Glasablagen und digitaler Temperaturanzeige sowie einem besonders sparsamen Kompressor. Energieverbrauch 131 kWh/Jahr. Nutzinhalt Kühlteil 121. Gefrierfach 19-Liter-****. Lagerzeit bei Störung 12 Std., Gefriervermögen 2 kg/24 Std. Maße: H/B/T 85/60/60 cm.

72 24 506		359,95
98 18 404	Reparatur-Schutzbrief	49,95*

Unser Bestes für Sie!

Geräte mit Energieeffizienz A+ oder A++ senken Ihre Stromkosten enorm!

Ang. 12 + 13 antibak Bakterienschutz Näheres S. 1066

Digitale Temperaturanzeige — Ang. 12 und 13: Die gewünschte Temperatur lässt sich einstellen und wird dann exakt eingehalten.

Abgebildet ist Angebot 10

Abgebildet ist Angebot 13

ÖKO Weil sparsam im Stromverbrauch — A Energieeffizienz

(10) PRIVILEG 155 Cooler

(11) PRIVILEG 145 ****-Kühlschrank

(10) + (11) je **299,95**

ÖKO Weil sparsam im Stromverbrauch — A+ Energieeffizienz

(12) PRIVILEG 155 Cooler (ohne Gefrierfach)

ÖKO Weil sparsam im Stromverbrauch — A++ Energieeffizienz — UNSER SUPER 36%* STROM-SPARER

* weniger Stromverbrauch als das vergleichbare A-Gerät, Ang. 11.

(13) PRIVILEG 145 Kühlschrank mit ****-Gefrierfach

(12) + (13) je **359,95**

Bei Stromkosten in 10 Jahren **bis 124,10 sparen!**

Stromkosten-Ersparnis Ang. 13 gegenüber Ang. 11. (Stromkosten: € 22,27 bzw. 34,68/Jahr (bei € 0,17/kWh)

2 Jahre Garantie* auf alle PRIVILEG-Geräte

4 Jahre Sicherheit* mit einem Reparatur-Schutzbrief* zum Mitbestellen

* Leistungsumfang+Fahrtkosten jeweils im Serviceteil

Fortschritt bedeutet für uns auch:

Hochwertige Qualität

ÖKO Weil sparsam im Stromverbrauch

A Energie-effizienz

① 199,95
PRIVILEG 50
Gefrierbox

B Energie-effizienz

PREIS HIT
② PRIVILEG 100
199,95

ÖKO Weil sparsam im Stromverbrauch

A+ Energieeffizienz

③ 319,95
LIEBHERR
GP 1356-20

LIEBHERR

privileg
MILLIONEN VERTRAUEN DER NR.1*
*PRIVILEG ist die meistgekaufte Marke für Gefrieren in Deutschland

Abgebildet ist Ang. 5

Preis-senkung je 20,-

B Energie-effizienz

ÖKO Weil sparsam im Stromverbrauch

A Energie-effizienz

Stromkosten: € 47,77/Jahr
(bei € 0,17/kWh)

④ 229,95
PRIVILEG 110

⑤ 259,95
PRIVILEG 110

In 10 Jahren 161,50 sparen
(Stromersparnis gegenüber Ang. 4)

ÖKO Weil sparsam im Stromverbrauch

A+ Energieeffizienz

⑥ 299,95
PRIVILEG 110
Stromkosten: € 31,62/Jahr
(bei € 0,17/kWh)

2 Jahre Garantie* auf alle PRIVILEG-Geräte | **4 Jahre Sicherheit*** mit einem Reparatur-Schutzbrief* zum Mitbestellen | *Leistungsumfang und Fahrtkosten jeweils im Serviceteil

zu niedrigen Preisen!

Alle Modelle auf diesen beiden Seiten mit wechselbarem Türanschlag. Lieferung in Rechtsanschlag. Sollten Sie Linksanschlag benötigen, bitte gleich bei der Bestellung angeben

Info zur Energieeffizienz siehe Service-Seiten

(1) 24 48 E **PRIVILEG 50-Energiespar-Gefrierbox.** 2 Lagerfächer mit Kälteblenden. Energieverbrauch 175 kWh/Jahr. Nutzinhalt 45 Liter. Lagerzeit bei Störung 17 Std. Gefriervermögen 7 kg/24 Std. Maße: H/B/T 52/53/59 cm.

22 16 738 199,95
51 50 705 Reparatur-Schutzbrief 39,95*

(2),(4)-(9) 24 48 E **PRIVILEG Gefrierschränke.** Mit guter Ausstattung: Vorfrostabteile für schnelles Durchfrosten, stufenlose Temperaturwahl und Tauwasserableitung.

2/ **PRIVILEG 100-Gefrierschrank.** 3fach-Kontrollanzeige. 1 Vorfrostabteil, 1 großes Lagerfach, 1 Korb. Energieverbrauch 274 kWh/Jahr. Nutzinhalt 90 Liter. Lagerzeit bei Störung 15 Std., Gefriervermögen 12 kg/24 Std. Maße: H/B/T 85/50/60 cm.

45 65 334 199,95
51 50 705 Reparatur-Schutzbrief 39,95*

(3) 24 48 E **LIEBHERR GP 1356-20 104-Super-Energiespar-Gefrierschrank.** Digitale Temperaturanzeige „Super-Frost" und Alarm. Temperatur-Tonwarner und Tauwasserablauf. Gefrierkalender. 4 Schubfächer. 2 Kälteakkus. Energieverbrauch 190 kWh/Jahr. Nutzinhalt 101 Liter. Lagerzeit bei Störung 26 Std., Gefriervermögen 12 kg/24 Std. Maße: H/B/T 85/55/63 cm.

32 35 034 319,95
98 18 404 Reparatur-Schutzbrief 49,95*

4/ **PRIVILEG 110 Gefrierschrank.** 3fach-Kontrollanzeige. 1 Vorfrostabteil, 1 Gefrierfach mit Klappe. 2 Schubladen. Energieverbrauch 281 kWh/Jahr. Nutzinhalt 100 Liter. Lagerzeit bei Störung 18 Std. Gefriervermögen 12 kg/24 Std. Maße: H/B/T 85/55/60 cm.

23 78 236 bisher ~~249,95~~ 229,95
51 50 705 Reparatur-Schutzbrief 39,95*

5/ **PRIVILEG 110 Energiespar-Gefrierschrank.** Mit 3fach-Kontrollanzeige. 4 Schubladen. Energieverbrauch 204 kWh/Jahr. Nutzinhalt 98 Liter. Lagerzeit bei Störung 18 Std. Gefriervermögen 16 kg/24 Std. Maße: H/B/T 85/55/60 cm.

49 81 671 bisher ~~279,95~~ 259,95
51 50 705 Reparatur-Schutzbrief 39,95*

6/ **PRIVILEG 110-Super-Energiespar-Gefrierschrank.** Mit 3-fach-Leuchtanzeige. 4 Schubladen. Kälteakku. Energieverbrauch 186 kWh/Jahr. Nutzinhalt 98 Liter. Lagerzeit bei Störung 18 Std., Gefriervermögen 16 kg/24 Std. Maße: H/B/T 85/55/60 cm.

24 80 159 299,95
51 50 705 Reparatur-Schutzbrief 39,95*

7/ **PRIVILEG 105 Gefrierschrank.** 3fach-Kontrollanzeige. 1 Vorfrostabteil, 1 Gefrierfach mit Klappe. 2 Schubladen. Energieverbrauch 274 kWh/Jahr. Nutzinhalt 97 Liter. Lagerzeit bei Störung 20 Std. Gefriervermögen 20 kg/24 Std. Maße: H/B/T 85/60/60 cm.

39 67 010 bisher ~~299,95~~ 279,95
51 50 705 Reparatur-Schutzbrief 39,95*

8/ **PRIVILEG 105 Energiespar-Gefrierschrank.** 3fach-Kontrollanzeige. 1 Vorfrostabteil. 3 Schubladen. Kälteakku. Energieverbrauch 204 kWh/ Jahr. Nutzinhalt 97 Liter. Lagerzeit bei Störung 30 Std. Gefriervermögen 20 kg/24 Std. Maße: H/B/T 85/60/60 cm.

86 13 724 bisher ~~329,95~~ 299,95
51 50 705 Reparatur-Schutzbrief 39,95*

9/ **PRIVILEG 105-Super-Energiespar-Gefrierschrank.** Digitale Temperaturanzeige. Strom sparende Superisolation. Mit Superfrost-Schalter. 3-fach Kontrollanzeige. 1 Vorfrostabteil. 3 Schubladen. Tonwarner. Kälteakku. Energieverbrauch 161 kWh/Jahr. Nutzinhalt 97 Liter. Lagerzeit bei Störung 30 Std., Gefriervermögen 20 kg/24 Std. Maße: H/B/T 85/60/60 cm.

84 20 252 bisher ~~369,95~~ 349,95
98 18 404 Reparatur-Schutzbrief 49,95*

Artikel mit 24 48 E liefern wir gegen Aufpreis. Mit 24 in 24 Stunden, mit 48 meist in 48 Stunden, bei Bestellung über 0180-53 100 (€ 0,12/Min. aus dem Festnetz der T-Com) oder www.quelle.de und überall bei QUELLE. Info siehe Serviceteil.

Mehr zur digitalen Temperaturanzeige und weiteren Funktionen finden Sie im Internet: www.quelle.de

QUELLE.

NoFrost macht Abtauen überflüssig. Garantiert!

noFrost

In NO-FROST-Geräten zirkuliert ständig gekühlte, trockene Luft und gefriert Ihre Lebensmittel rundum gleichmäßig. Das Ergebnis: keine Eisbildung, kein Reif, kein Festfrieren.

Angebote 1-7

Digitale Temperaturanzeige
Hier können Sie die gewünschte Temperatur einstellen. Sie wird dann exakt eingehalten.

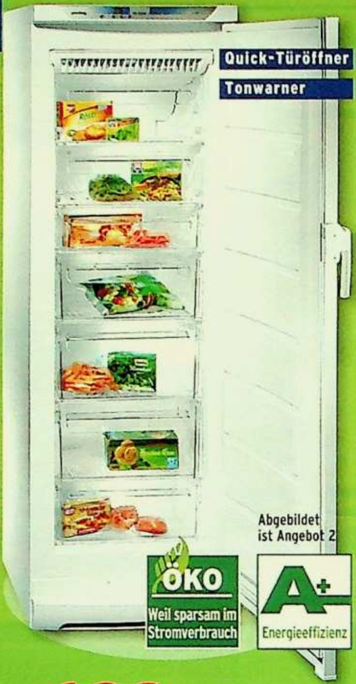

Abgebildet ist Angebot 2

ÖKO Weil sparsam im Stromverbrauch

A+ Energieeffizienz

Abgebildet ist Angebot 4

ÖKO Weil sparsam im Stromverbrauch

A+ Energieeffizienz

Abgebildet ist Angebot 6

ÖKO Weil sparsam im Stromverbrauch

A+ Energieeffizienz

① **699,95** PRIVILEG 194 – Höhe 160 cm, Breite 60 cm

② **749,95** PRIVILEG 229 – Höhe 180 cm, Breite 60 cm

⑨ **799,95** PRIVILEG 267 – Höhe 165 cm, Breite 66 cm

③ **849,95** PRIVILEG 310 – Höhe 185 cm, Breite 66 cm

④ **999,95** 236 Liter – Höhe 145 cm, Breite 66 cm

⑤ **1099,-** 282 Liter – Höhe 164 cm, Breite 66 cm

⑥ **1149,-** 327 Liter – Höhe 184 cm, Breite 66 cm

LIEBHERR

privileg
MILLIONEN VERTRAUEN DER NR.1*
*PRIVILEG ist die meistgekaufte Marke für Kühlen in Deutschland

ÖKO Weil sparsam im Stromverbrauch

A Energieeffizienz

Preissenkung **20,-**

⑦ **379,95** PRIVILEG 100 – Höhe 85 cm, Breite 60 cm

2 Jahre Garantie*
auf alle PRIVILEG-Geräte

4 Jahre Sicherheit*
mit einem Reparatur-Schutzbrief* zum Mitbestellen

*Leistungsumfang+Fahrtkosten jeweils im Serviceteil

QUELLE. TECHNIK-CENTER

Die große Auswahl unserer Kühl- und Gefriergeräte können Sie in Ihrem QUELLE Technik-Center „hautnah" erleben: alles lässt sich anfassen, öffnen, genau betrachten. Und natürlich auch gleich vor Ort kaufen. Bei Fragen steht unser Fachpersonal stets zur Verfügung. Es berät Sie gern im Detail.

die schnelle 24 Artikel mit den Zeichen 24 24 48 liefern wir gegen Aufpreis. Mit 24 24 in 24 Stunden, mit 48 meist in 48 Stunden, bei Bestellung über 0180 - 53 100 (€ 0,12/Min. aus dem Festnetz der T-Com) oder www.quelle.de und überall bei QUELLE. Info siehe Serviceteil.

Alle Modelle auf diesen beiden Seiten mit wechselbarem Türanschlag. Lieferung in Rechtsanschlag. Sollten Sie Linksanschlag benötigen, bitte gleich bei der Bestellung angeben

⑧ 29,99
Folienschweißgerät

① 24 48 PRIVILEG 194-NO-FROST-Super-Energiespar-Gefrierschrank. Mit digitaler Temperaturanzeige, 3fach-Kontrollanzeige, Schnellgefriereinrichtung, Kälteakku, Warnung bei Temperaturanstieg, 2 Vorfrostabteile, 4 Schubladen. Energieverbrauch 257 kWh/Jahr, Nutzinhalt 179 Liter. Lagerzeit bei Störung 20 Std., Gefriervermögen 20 kg/24 Std. Maße: H/B/T 160/60/60 cm.

08 66 950		699,95
10 64 479	Reparatur-Schutzbrief	79,95*

② 24 48 PRIVILEG 229-NO-FROST-Super-Energiespar-Gefrierschrank. Ausstattung wie Angebot 1, jedoch 2 Vorfrostabteile, 5 Schubladen. Energieverbrauch 280 kWh/ Jahr, Nutzinhalt 212 Liter. Lagerzeit bei Störung 20 Std., Gefriervermögen 25 kg/ 24 Std. Maße: H/B/T 180/60/60 cm.

01 56 021		749,95
10 64 479	Reparatur-Schutzbrief	79,95*

③ 24 48 PRIVILEG 310-NO-FROST-Super-Energiespar-Gefrierschrank. Ausstattung wie Angebot 3, jedoch 1 Vorfrostabteil, 6 Schubladen, davon 1 Jumbo-Box. Energieverbrauch 318 kWh/Jahr, Nutzinhalt 290 Liter. Lagerzeit bei Störung 20 Std. Gefriervermögen 24 kg/24 Std. Maße: H/B/T 185/66/68 cm.

67 86 428		849,95
96 61 462	Reparatur-Schutzbrief	99,95*

④ 24 48 LIEBHERR GNP 2456-20 236-Liter-NO-FROST-Super-Energiespar-Gefrierschrank. Digitale Temperaturanzeige, Tür- und Temperatur-Tonwarner (optisch und akustisch), mengengesteuerte „Superfrost-Automatik", „Frost-Control"-Anzeige, Kontroll-Leuchten für Betrieb, Alarm, „Superfrost", Kindersicherung, 2 Kälteakkus, Gefriertablett, Eiswürfelschale, 5 Schubfächer. Energieverbrauch 281 kWh/Jahr, Nutzinhalt 216 Liter, Lagerzeit bei Störung 36 Std., Gefriervermögen 18 kg/24 Std. Maße: H/B/T 145/66/68 cm.

05 76 766		999,95
96 61 462	Reparatur-Schutzbrief	99,95*

⑤ 24 48 LIEBHERR GNP 2956-20 282-Liter-NO-FROST-Super-Energiespar-Gefrierschrank. Ausstattung wie Angebot 5, jedoch 6 Schubladen. Energieverbrauch 314 kWh/Jahr, Nutzinhalt 261 Liter. Lagerzeit bei Störung 38 Std., Gefriervermögen 20 kg/24 Std. Maße: H/B/T 164/66/68 cm.

73 55 327		1099,-
08 21 365	Reparatur-Schutzbrief	129,95*

⑥ 24 48 LIEBHERR GSP 3356-20 327-Liter-NO-FROST-Super-Energiespar-Gefrierschrank. Ausstattung wie Angebot 5, jedoch 7 Schubladen. Energieverbrauch 343 kWh/Jahr, Nutzinhalt 305 Liter. Lagerzeit bei Störung 39 Std., Gefriervermögen 22 kg/24 Std. Maße: H/B/T 184/66/68 cm.

95 54 217		1149,-
08 21 365	Reparatur-Schutzbrief	129,95*

⑦ 24 48 PRIVILEG 100 NO-FROST-Energiespar-Gefrierschrank. Stufenlose Temperaturwahl, Kontrollanzeige, 4 Schubladen. Energieverbrauch 208 kWh/Jahr, Nutzinhalt 80 Liter. Lagerzeit bei Störung 14 Std. Gefriervermögen 9 kg/24 Std. Maße: H/B/T 85/60/60 cm.

16 55 023	bisher ~~399,95~~	379,95
98 18 404	Reparatur-Schutzbrief	49,95*

⑧ 24 PRIVILEG Elektronik-Folienschweißgerät. Mit Doppelnaht und Luftabsaugung. Umschaltbar von Siegelschweißen auf Trennschweißen. LED-Anzeige. Elektronisch einstellbare Schweißzeit für verschieden starke Folien. Komplett mit 1 Rolle Tiefgefrier-/kochfeste Folie. Kabelfach. 150 Watt.

94 49 926		29,99

PRIVILEG Ersatzfolienrollen, Länge je 10 m

98 34 423	3er-Pack	11,99

⑨ 24 48 PRIVILEG 267-NO-FROST-Super-Energiespar-Gefrierschrank. Mit digitaler Temperaturanzeige, Tür- und Temperatur-Tonwarner, 3fach-Kontrollanzeige, Schnellgefriereinrichtung, Warnung bei Temperaturanstieg, Eiswürfelschale. 1 Vorfrostabteil, 5 Schubladen, davon 1 Jumbo-Box: bietet besonders viel Platz. Energieverbrauch 301 kWh/Jahr, Nutzinhalt 242 Liter. Lagerzeit bei Störung 20 Std. Gefriervermögen 20 kg/24 Std. Maße: H/B/T 165/66/68 cm.

08 65 095		799,95
10 64 479	Reparatur-Schutzbrief	79,95*

⑩-⑫ 24 48 PRIVILEG Super-Energiespar-Gefrierschränke mit Top-Ausstattung. Digitale Temperaturanzeige, von außen ablesbar. Tür- und Temperatur-Tonwarner. Kontroll-Leuchten für Betrieb und Alarm. Schnellgefriereinrichtung, Innenbeleuchtung, Tauwasserableitung, Kälte-Akku, Pedal zum leichten Öffnen der Tür. Mit Jumbo-Box.

10/ PRIVILEG 245-Super-Energiespar-Gefrierschrank. Mit 1 Vorfrostabteil und 5 Schubladen. Energieverbrauch 208 kWh/Jahr, Nutzinhalt 210 Liter. Lagerzeit bei Störung 35 Std. Gefriervermögen 24 kg/24 Std. Maße: H/B/T 145/66/68 cm.

27 40 294	bisher ~~649,95~~	599,95
10 64 479	Reparatur-Schutzbrief	79,95*

11/ PRIVILEG 290-Super-Energiespar-Gefrierschrank. Mit 2 Vorfrostabteilen und 5 Schubladen. Energieverbrauch 226 kWh/Jahr, Nutzinhalt 252 Liter. Lagerzeit bei Störung 35 Std. Gefriervermögen 24 kg/24 Std. Maße: H/B/T 165/66/68 cm.

88 86 866	bisher ~~699,95~~	649,95
10 64 479	Reparatur-Schutzbrief	79,95*

12/ PRIVILEG 335-Super-Energiespar-Gefrierschrank. Mit 2 Vorfrostabteilen und 6 Schubladen. Energieverbrauch 245 kWh/Jahr, Nutzinhalt 300 Liter. Lagerzeit bei Störung 35 Std. Gefriervermögen 30 kg/24 Std. Maße: H/B/T 185/66/68 cm.

62 05 114	bisher ~~749,95~~	699,95
10 64 479	Reparatur-Schutzbrief	79,95*

Info zur Energieeffizienz siehe Service-Seiten.

Unser Bestes für Sie!

Leichtöffner mit Top-Ausstattung

Digitale Temperaturanzeige

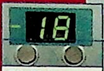

- Tür- und Temperatur-Tonwarner
- Mit Innenbeleuchtung
- Transparente, grün getönte Schubladen
- Jumbo-Box: bietet besonders viel Platz
- Formschöne gewölbte Design-Tür

ÖKO
Weil sparsam im Stromverbrauch

A+
Energieeffizienz

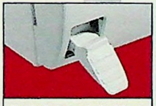

Pedal zum leichten und schnellen Türöffnen

Abgebildet ist Ang. 12

Ang. 10-12
Preissenkung je 50,-

⑩ 599,95
PRIVILEG 245
Höhe 145 cm
Breite 66 cm

⑪ 649,95
PRIVILEG 290
Höhe 165 cm
Breite 66 cm

⑫ 699,95
PRIVILEG 335
Höhe 185 cm
Breite 66 cm

privileg
MILLIONEN VERTRAUEN DER NR.1*
*PRIVILEG ist die meistgekaufte Marke für Gefrieren in Deutschland

Türen wechselbar — Alle Modelle auf diesen beiden Seiten mit wechselbarem Türanschlag. Lieferung in Rechtsanschlag. Sollten Sie Linksanschlag benötigen, bitte gleich bei der Bestellung angeben

①-⑥ 24 48 E **PRIVILEG Gefrierschränke und Energiespar-Gefrierschränke.** Diese Angebotspalette bietet alles für Ihren persönlichen Bedarf: vom Standard-Gefrierschrank mit solider Ausstattung und Energieeffizienz B bis zum Energiespar-Gerät mit klasse Ausstattung und Strom sparender Energieeffizienzklasse A. Wählen Sie von 175 bis 305 Liter Inhalt.
Gemeinsame Ausstattung: 3fach-Kontrollanzeige, Schnellgefriereinrichtung, stufenloser Temperaturwähler, Tauwasserableitung, Kälteakku.

1/ **PRIVILEG 175-Gefrierschrank.** Mit 1 Vorfrostabteil und 4 Kunststoffschubladen. Energieverbrauch 310 kWh/Jahr, Nutzinhalt 145 Liter, Lagerzeit bei Störung 30 Std., Gefriervermögen 20 kg/24 Std. Maße: H/B/T 124/55/60 cm.

42 68 169	359,95
98 18 404 Reparatur-Schutzbrief	49,95*

2/ **PRIVILEG 205-Gefrierschrank.** Mit 2 Vorfrostabteilen und 4 Kunststoffschubladen. Energieverbrauch 347 kWh/Jahr, Nutzinhalt 176 Liter, Lagerzeit bei Störung 26 Std., Gefriervermögen 22 kg/24 Std. Maße: H/B/T 140/55/60 cm.

45 50 589	379,95
98 18 404 Reparatur-Schutzbrief	49,95*

3/ **PRIVILEG 185-Energiespar-Gefrierschrank.** Mit 2 Vorfrostabteilen und 3 Kunststoffschubladen. Energieverbrauch 241 kWh/Jahr, Nutzinhalt 164 Liter, Lagerzeit bei Störung 35 Std., Gefriervermögen 20 kg/24 Std. Maße: H/B/T 140/60/60 cm.

77 95 854	399,95
98 18 404 Reparatur-Schutzbrief	49,95*

4/ **PRIVILEG 218-Energiespar-Gefrierschrank.** Mit 1 Vorfrostabteil und 5 Kunststoffschubladen. Energieverbrauch 248 kWh/Jahr, Nutzinhalt 188 Liter, Lagerzeit bei Störung 34 Std., Gefriervermögen 24 kg/24 Std. Maße: H/B/T 160/60/60 cm.

52 87 293	449,95
06 40 816 Reparatur-Schutzbrief	59,95*

5/ **PRIVILEG-255-Energiespar-Gefrierschrank.** Mit 1 Vorfrostabteil und 6 Kunststoffschubladen. Energieverbrauch 277 kWh/Jahr, Nutzinhalt 220 Liter, Lagerzeit bei Störung 34 Std., Gefriervermögen 24 kg/24 Std. Maße: H/B/T 180/60/60 cm.

96 58 843	479,95
06 40 816 Reparatur-Schutzbrief	59,95*

6/ **PRIVILEG 305-Energiespar-Gefrierschrank.** Mit 1 Vorfrostabteil und 6 Kunststoffschubladen. Energieverbrauch 307 kWh/Jahr, Nutzinhalt 268 Liter, Lagerzeit bei Störung 25 Std., Gefriervermögen 24 kg/24 Std. Maße: H/B/T 180/60/60 cm.

16 32 526	529,95
10 64 479 Reparatur-Schutzbrief	79,95*

⑦-⑩ 24 48 E **PRIVILEG Super-Energiespar-Gefrierschränke** mit Top-Ausstattung und Energieeffizienzklasse A+. Sie können wählen von 149 bis 255 Liter Inhalt. Ang. 7+8 mit Jumbo-Box, die besonders viel Platz bietet – da passen Ente, Gans etc. im Ganzen rein!
Gemeinsame Ausstattung: Mit der Temperaturelektronik lässt sich die Innentemperatur aufs Grad genau einstellen. Warnung bei Temperaturanstieg, 3fach-Kontrollanzeige, Schnellgefriereinrichtung, Tauwasserableitung, Kälteakku, Super-Isolation.

7/ **PRIVILEG 149-Super-Energiespar-Gefrierschrank.** Mit 4 Kunststoffschubladen. Energieverbrauch 172 kWh/Jahr, Nutzinhalt 129 Liter, Lagerzeit bei Störung 35 Std., Gefriervermögen 20 kg/24 Std. Maße: H/B/T 120/60/63 cm.

66 76 036	429,95
06 40 816 Reparatur-Schutzbrief	59,95*

8/ **PRIVILEG 185-Super-Energiespar-Gefrierschrank.** Mit 5 Kunststoffschubladen. Energieverbrauch 188 kWh/Jahr, Nutzinhalt 164 Liter, Lagerzeit bei Störung 35 Std., Gefriervermögen 20 kg/24 Std. Maße: H/B/T 140/60/63 cm.

55 67 627	449,95
06 40 816 Reparatur-Schutzbrief	59,95*

9/ **PRIVILEG 218-Super-Energiespar-Gefrierschrank.** Mit 1 Vorfrostabteil und 5 Kunststoffschubladen. Energieverbrauch 197 kWh/Jahr, Nutzinhalt 188 Liter, Lagerzeit bei Störung 34 Std., Gefriervermögen 24 kg/24 Std. Maße: H/B/T 160/60/60 cm.

44 63 482	499,95
06 40 816 Reparatur-Schutzbrief	59,95*

10/ **PRIVILEG 255-Super-Energiespar-Gefrierschrank.** Mit 1 Vorfrostabteil und 6 Kunststoffschubladen. Energieverbrauch 212 kWh/Jahr, Nutzinhalt 220 Liter, Lagerzeit bei Störung 34 Std., Gefriervermögen 24 kg/24 Std. Maße: H/B/T 180/60/60 cm.

62 23 761	569,95
10 64 479 Reparatur-Schutzbrief	79,95*

die schnelle 24 Artikel mit den Zeichen 24 48 E liefern wir gegen Aufpreis. Mit 24 in 24 Stunden, mit 48 meist in 48 Stunden, bei Bestellung über 0180 - 53 100 (€ 0,12/Min. aus dem Festnetz der T-Com) oder www.quelle.de und überall bei QUELLE. Info siehe Serviceteil.

Unser **Bestes** für Sie!

Energiesparer mit vielen Extras

Digitale Temperaturanzeige

Formschöne gewölbte Türen

Angebote 7+8 mit Jumbo-Box mit extra viel Platz

Angebote 9+10 mit Quick-Türöffner

Besonders stromsparend: mit Energieeffizienz A+

ÖKO Weil sparsam im Stromverbrauch

A+ Energieeffizienz

bis zu 23%* STROM SPAREN

* weniger Stromverbrauch als unsere vergleichbaren A-Geräte.

Angebot 7:
Höhe 120 cm
Breite 60 cm

⑦ PRIVILEG 149

429,95

⑧ **449,95** PRIVILEG 185
Höhe 140 cm
Breite 60 cm

⑨ **499,95** PRIVILEG 218
Höhe 160 cm
Breite 60 cm

⑩ **569,95** PRIVILEG 255
Höhe 180 cm
Breite 60 cm

Abgebildet ist Ang. 10

Infos zur Energieeffizienz siehe Service-Seiten.

! Einbau-Kühlgeräte finden Sie ab Seite 1029

2 Jahre Garantie* auf alle PRIVILEG-Geräte

4 Jahre Sicherheit* mit einem Reparatur-Schutzbrief* zum Mitbestellen

*Leistungsumfang+Fahrtkosten jeweils im Serviceteil

QUELLE bringt's: auf Wunsch auch in 24 Stunden!

Ihre neue Gefriertruhe -

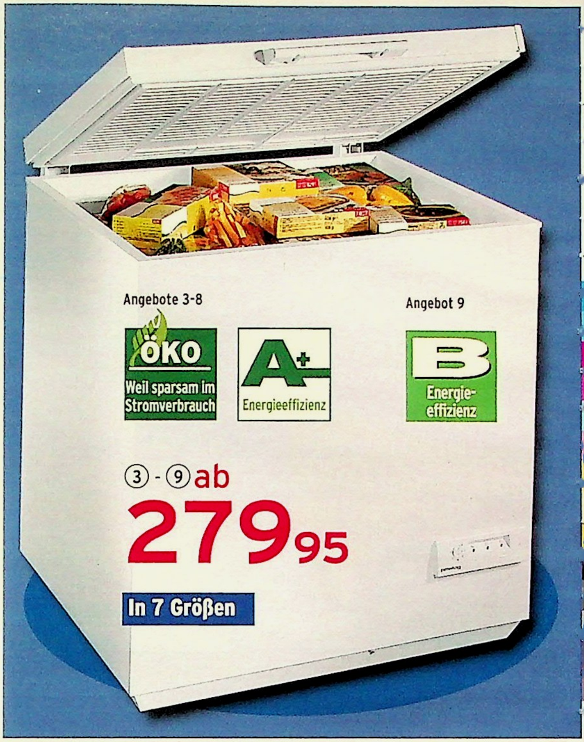

privileg
MILLIONEN VERTRAUEN DER NR.1*
*PRIVILEG ist die meistgekaufte Marke für Gefrieren in Deutschland

① - ⑨ 24 48 E **PRIVILEG Gefriertruhen und Enrgiespar-Gefriertruhen.** Mit Alu-Innenbehälter, 3fach-Kontrollanzeige, Schnellgefriereinrichtung. Ab 140 Liter mit Tauwasserableitung, ab 190 Liter mit Vorfrostabteil. Ang. 3 und 9 mit Schloss. **Bestell-Nrn., Preise und technische Daten siehe Tabelle unten.**

⑩ - ⑬ 24 48 E **PRIVILEG Super-Energiespar-Gefriertruhen mit Gefriergut-Übersicht,** einer beschreibbaren Folie, auf der Sie eintragen können, wann Sie was eingefroren haben. Einfach auf dem Truhendeckel anbringen. Mit dabei: ein Spezialstift zum Beschriften der Folie. Das Öffnen des Deckels geht ohne jeden Kraftaufwand – mit Hilfe eines integrierten Druckausgleich-Ventils. Wir bieten 4 verschiedene Truhengrößen: Sie wählen, welche Größe für Ihren Bedarf optimal passt. Durch einen optimierten Kompressor und besonders dicke Isolation wird der Stromverbrauch gegenüber normal isolierten Gefriertruhen gesenkt. **Ausstattung:** Low-Frost-System – bis zu 80% weniger Reif- und Eisbildung. Sie müssen ganz selten abtauen! Elektronik im Griff: digitale Temperaturanzeige, Temperatur-Tonwarner, Innenbeleuchtung, Spezial-Kombikörbe, 3fach-Kontrollanzeige, Schnellgefriereinrichtung, Tauwasserablauf, Temperaturregler. **Bestell-Nr., Preise und technische Daten siehe Tabelle rechts unten.**

⑭ **Präzisions-Thermometer.** Zum Einhängen in die Körbe.
44 67 043 **2,99**

2 Jahre Garantie*
auf alle PRIVILEG-Geräte

4 Jahre Sicherheit*
mit einem Reparatur-Schutzbrief* zum Mitbestellen

*Leistungsumfang + Fahrtkosten jeweils im Serviceteil

Minimaler Energieverbrauch – das rechnet sich! Mehr dazu im Internet unter:
www.quelle.de

	① + ② Gefriertruhen		③ - ⑧ Energiespar-Gefriertruhen						⑨ Gefriertruhe
Angebot	1/ PRIVILEG 64	2/ PRIVILEG 105	3/ PRIVILEG 140	4/ PRIVILEG 190	5/ PRIVILEG 230	6/ PRIVILEG 265	7/ PRIVILEG 310	8/ PRIVILEG 390	9/ PRIVILEG 476
Energieeffizienzklasse ◊	B	B	A+	A+	A+	A+	A+	A+	B
Energieverbrauch/Jahr	179 kWh	208 kWh	164 kWh	193 kWh	212 kWh	234 kWh	252 kWh	292 kWh	467 kWh
Nutzinhalt	63 Liter	101 Liter	133 Liter	184 Liter	216 Liter	255 Liter	292 Liter	368 Liter	464 Liter
Lagerzeit bei Störung	24 Std.	24 Std.	37 Std.	46 Std.	48 Std.	50 Std.	52 Std.	55 Std.	32 Std.
Gefriervermögen	8 kg/24 Std.	8 kg/24 Std.	12 kg/24 Std.	23 kg/24 Std.	24 kg/24 Std.	27 kg/24 Std.	28 kg/24 Std.	29 kg/24 Std.	21 kg/24 Std.
Anzahl der Körbe	1	1	1	1	2	2	3	4	3
Maße H/B/T in cm	83/38/58	83/55/58	85/72/65	88/94/67	88/105/67	88/119/67	88/133/67	88/160/67	85/156/60
Bestell-Nr.	**09 21 512**	**09 20 489**	**01 50 403**	**63 47 171**	**62 00 362**	**62 00 928**	**62 01 288**	**62 01 315**	**62 18 052**
Preis	**199,95**	**229,95**	**279,95**	**299,95**	**329,95**	**369,95**	**399,95**	**429,95**	**459,95**
Reparatur-Schutzbrief	**51 50 705**	**51 50 705**	**51 50 705**	**51 50 705**	**98 18 404**	**98 18 404**	**98 18 404**	**06 40 816**	**06 40 816**
Preis	**39,95***	**39,95***	**39,95***	**39,95***	**49,95***	**49,95***	**49,95***	**59,95***	**59,95***

*die schnelle 24 Artikel mit den Zeichen 24 48 E liefern wir gegen Aufpreis. Mit 24 in 24 Stunden, mit 48 meist in 48 Stunden, bei Bestellung über 0180 - 53 100 (€ 0,12/Min. aus dem Festnetz der T-Com) oder www.quelle.de und überall bei QUELLE. Info siehe Serviceteil.

schon morgen bei Ihnen*

⑩ - ⑬ Ausstattung:

Alles im Griff: Gut lesbares Display mit Temperaturanzeige und Bedientasten zum Einstellen der gewünschten Temperatur.

Der Deckel lässt sich spielend leicht öffnen – dank einem Automatik-Ventil, das für Druckausgleich sorgt.

Das Low-Frost-System verhindert weitestgehend die Reifbildung in Ihrer Gefriertruhe. Das heißt: ganz selten abtauen!

Beschreibbare Folie mit großer Gefriergut-Übersicht, in die Sie eintragen können, wann Sie was eingefroren haben. Mit dabei: ein Spezialstift.

Gefriergeräte-Notdienst

Von 8.30 - 17.00 Uhr hilft Ihnen immer jemand weiter – auch an Wochenenden und Feiertagen. Einfach die Gefriergeräte-Hotline anrufen: **0911 - 1428729**

Körbe sorgen für Übersicht und Ordnung in der Truhe. Die jeweilige Anzahl der Körbe pro Modell finden Sie in der Tabelle.

⑭ 2,99 Thermometer

Info zur Energieeffizienz siehe Service-Seiten.

⑩ - ⑬ Super-Energiespar-Gefriertruhen

Angebot	10/ PRIVILEG 165	11/ PRIVILEG 225	12/ PRIVILEG 265	13/ PRIVILEG 335
Energieeffizienzklasse ◊	A++	A++	A++	A++
Energieverbrauch/Jahr	134 kWh	153 kWh	173 kWh	200 kWh
Nutzinhalt	159 Liter	223 Liter	257 Liter	327 Liter
Lagerzeit bei Störung	43 Std.	48 Std.	51 Std.	53 Std.
Gefriervermögen	20 kg/24 Std.	25 kg/24 Std.	31 kg/24 Std.	32 kg/24 Std.
Anzahl der Körbe	2	3	3	4
Maße H/B/T in cm	88/94/67	88/119/67	88/133/67	88/160/67
Bestell-Nr.	88 22 492	73 28 155	79 21 438	52 53 362
Preis	**379,95**	**459,95**	**479,95**	**499,95**
Reparatur-Schutzbrief	98 18 404	06 40 816	06 40 816	06 40 816
Preis	49,95*	59,95*	59,95*	59,95*

⑩ - ⑬ ab **379,95**

Gefriertruhen

In 4 Größen

ÖKO
Weil sparsam im Stromverbrauch

A++
Energieeffizienz

UNSER SUPER bis zu 23%* STROM-SPARER

* weniger Stromverbrauch als unsere vergleichbaren A-Geräte.

Unsere Neuheit

Jetzt in Edelstahl: Bier zapfen wie ein Profi

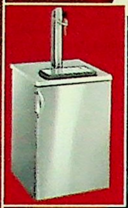

① **899**,95
Mit Edelstahl-Zapfsäule (ohne Fass)

Wein perfekt gelagert

- Mit Holzrosten
- Getönte Glastür
- Für bis zu 160 Flaschen

② **749**,95
PRIVILEG 381 in Weinrot

Der Kombi für Dachschrägen

B Energie-effizienz

③ **499**,95
PRIVILEG 215

Bei Platzmangel: unsere lautlosen Minis

④ **199**,95
PRIVILEG 41

⑤ **259**,95
PRIVILEG 54
In Braun und Weiß

⑥ **279**,95
PRIVILEG 70

privileg
MILLIONEN VERTRAUEN DER NR.1*
*PRIVILEG ist die meistgekaufte Marke für Kühlen in Deutschland

① 24 48 E **PRIVILEG Luxus-Bierzapfanlage.** Auch angestochene Fässer bleiben wochenlang frisch. Ausstattung: 155-Liter Cooler für Eurofässer mit KEG-Flachanschluss bis 30 Liter. Profi-Bierzapfsäule. Kohlensäureflasche (für 100-150 Liter Bier), Druckregler und -anzeige, Tropfschale, Energieeffizienzklasse A, Energieverbrauch 153 kWh/Jahr, Nutzinhalt 152 Liter, Maße: H/B/T 85, mit Säule 133/60/60 cm.

86 31 595		**899,95**
96 61 462	Reparatur-Schutzbrief	**99,95***

② 24 48 E **PRIVILEG 381-Weinkühlschrank.** Mit Thermostat für die jeweils richtige Lagertemperatur, von +6 bis +16°C stufenlos einstellbar. Die getönte Glastür schützt vor intensivem Lichteinfall, und 5 Holzroste fangen Vibrationen ab. Mit Kohlefilter. Energieverbrauch 310 kWh/Jahr. Nutzinhalt 358 Liter. Kapazität: ca. 110-160 Flaschen à 0,75 Liter. Maße: H/B/T 185/60/60 cm.

34 88 256		**749,95**
10 64 479	Reparatur-Schutzbrief	**79,95***

③ 24 48 E **PRIVILEG 215 Kühl-/Gefrierkombination.** Ideal überall, wo kein Platz nach oben ist. Große Arbeitsfläche: 90x60 cm. Rechts: 132-Liter-Kühlabteil. Links: 83-Liter-Gefrierabteil mit 3 Schubladen. Eiswürfelschale. Energieverbrauch 358 kWh/Jahr. Nutzinhalt Kühlteil 130, Gefrierteil 52 Liter. Lagerzeit bei Störung 13 Std. Gefriervermögen 3 kg/24 Std. Maße: H/B/T 85/90/ 60 cm.

36 50 757		**499,95**
06 40 816	Reparatur-Schutzbrief	**59,95***

④-⑥ 24 48 E **Lautlose Absorber!** Vibrationsfrei, dadurch kein Verschleiß beweglicher Teile. Extrem lange Lebensdauer.

4/ **PRIVILEG 41 Kühlschrank.** Abtauvorrichtung. Ablagerost. Türablagen. Nutzinhalt 37 Liter. Energieverbrauch 460 kWh/Jahr. Maße: H/B/T 55/44/43 cm.

94 25 807		**199,95**
51 50 705	Reparatur-Schutzbrief	**39,95***

5/ **PRIVILEG 54 (**)-Kühlschrank.** Mit Eisbox, Eisschale, Butter-/Käsefach, Ablagerosten, Flaschenfach. Energieverbrauch 493 kWh/Jahr. Nutzinhalt Kühlteil 46, Frosterfach 5 Liter. Maße: H/B/T 58/49/49 cm.

02 37 965	weiß	**259,95**
02 37 979	braun	**259,95**
51 50 705	Reparatur-Schutzbrief	**39,95***

6/ **PRIVILEG 70 (***)-Kühlschrank.** Tiefkühlabteil und automatische Abtauung im Kühlraum. Ablageroste. Butter-/Käsefach und Eiswürfelschale. Energieverbrauch 584 kWh/ Jahr. Nutzinhalt Kühlteil 59, Gefrierteil 6 Liter. Maße: H/B/T 58/53/54 cm.

05 76 857		**279,95**
51 50 705	Reparatur-Schutzbrief	**39,95***

Info zur Energieeffizienz siehe Service-Seiten

Artikel mit 24 48 E liefern wir gegen Aufpreis. Mit 24 in 24 Stunden, mit 48 meist in 48 Stunden, bei Bestellung über 0180-53 100 (€ 0,12/Min. aus dem Festnetz der T-Com) oder www.quelle.de und überall bei QUELLE. (in 4 Wochen) Lieferung meist in 4 Wochen. Info siehe Serviceteil.

Unser Service

Entsorgung und Beratung

Bei Anlieferung eines neuen Kühl- oder Gefriergerätes nehmen wir Ihr altes gegen Kostenbeteiligung sofort mit. Näheres dazu auf den Service-Seiten.

Unser Service-Team für Kühl- und Gefriergeräte ist unter **0180 - 5 25 47 57** (0,12 €/Min aus dem Festnetz der T-Com) Mo.-Fr. von 8.00 bis 20.00 Uhr und Sa. von 9.00 bis 14.00 Uhr für Sie da.

2 Jahre Garantie* auf alle PRIVILEG-Geräte | **4 Jahre Sicherheit*** mit einem Reparatur-Schutzbrief* zum Mitbestellen | *Leistungsumfang und Fahrtkosten jeweils im Serviceteil

Für jeden Raum die passende Sauna ...

... finden Sie in unserem Sauna-Spezialkatalog. Von der steckerfertigen Kompakt-Sauna bis zur Familien-Sauna, über 100 verschiedene Modellvarianten auf 32 starken Seiten erwarten Sie. Außerdem bieten wir Ihnen eine große Auswahl an Infrarot-Wärmekabinen und Solarien. In guter Qualität, zu günstigen Preisen. Typisch QUELLE!

Gratis – jetzt anfordern:

Bestell-Nr. 70 30 059. Mit Ihrer Bestellung unter 0180-53 100 (€ 0,12/Min aus dem Festnetz der T-Com). Oder über unseren Sprachcomputer **QUELLEFON (ohne Bestellung)** unter 0180-3 23 25 24 (€ 0,09/Min aus dem Festnetz der T-Com) oder www.quelle.de. **Bitte geben Sie Ihre QUELLE-Kundennummer an.** Und überall bei QUELLE.

Beratung

Noch Fragen? Unser Service-Team für Saunas und Solarien ist unter der Ruf-Nr. **0180-5 22 84 56** (€ 0,12/Min aus dem Festnetz der T-Com) Mo.-Fr. von 8.00 bis 20.00 Uhr Sa. von 9.00 bis 14.00 Uhr für Sie da.

Lieferung inklusive

Wir liefern Ihre Traumsauna direkt zu Ihnen nach Hause. Dieser Service kostet Sie nur die üblichen Versandspesen. Mehr dazu auf den Service-Seiten. Die Lieferzeit für Sauna und Wärmekabine beträgt ca. 4 Wochen. Den genauen Liefertermin erhalten Sie schriftlich.

7/ **Raumspar-Sauna.** Wie unter 7 - 11 beschrieben. 1 Sitz- und Fußbank aus Weichholz. Länge ca. 100 cm. 3-kW-Ofen.
86 58 883 Maße: 115 x 115 cm **899,95**

8/ **Komplett-Sauna.** Wie unter 7 - 11 beschrieben. Aus Weichholz: 2 Bänke (186 cm lang). 1 Kopfkeil. 4,5-kW-Ofen.
60 77 153 Maße: 150 x 200 cm **1099,-**

9/ **Komplett-Sauna.** Wie unter 7 - 11 beschrieben. 2 Bänke und Kopfkeile aus Weichholz. Bänke je 186 cm lang. 6-kW-Ofen.
06 20 085 Maße: 176 x 200 cm **1249,-**

10/ **Komplett-Sauna.** Wie unter 7 - 11 beschrieben. Aus Weichholz: 2 Bänke je 186 cm lang. 2 Kopfkeile. 1 Eckbank 126 cm lang. 8-kW-Ofen.
25 04 428 Maße: 200 x 200 cm **1349,-**

11/ **Komplett-Sauna.** Wie Angebot 10, jedoch mit Eckeingang.
85 63 508 Maße: 200 x 200 cm **1449,-**

12 in 4 Wochen **PRIVILEG Infrarot-Wärmekabine mit Infrarot-Keramikstrahlern.** Montagefertige Elemente aus 19 mm nordischer Fichte, leicht aufzubauen. Sitzbank und Rückenlehne aus glattem Spezialholz. Deckenplatte und Bankblende aus hochwertigen OSB-Platten. Massivholzboden. Halogendeckenleuchte. Vollglastür aus 6 mm starkem Sicherheits-Rauchglas. Inklusive Infrarot-Heizelementen. Zeitsteuerung 50 min. und Lichtschalter. Zu- und Abluftzirkulation. Maße siehe Skizzen. Höhe 190 cm, zum Aufbau erforderliche Raumhöhe mind. 215 cm. Mit Aufbauanleitung.
Größe 1: mit 4 Infrarot-Heizstrahlern: 2 Eckstrahler à 500 W, je ein Rücken- und Beinstrahler à 350 W. Gesamtleistung 1750 Watt.
29 32 521 Maße: 102 x 100 cm **899,95**
Größe 2: mit 5 Infrarot-Heizstrahlern: 2 Eckstrahler à 500 W, 2 Rückenstrahler à 350 W. 1 Beinstrahler à 350 W. Gesamtleistung 2100 Watt.
24 97 339 Maße: 134 x 100 cm **1199,-**

privileg

Vertrauen Sie auf über 35 Jahre Sauna-Erfahrung

5 Jahre Garantie

auf alle Saunas & Wärmekabinen.

7 - 11 ab **899,95**

Abbildung: Angebot 9

7

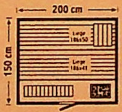

8

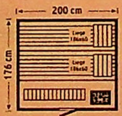

9

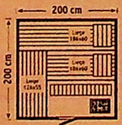

10

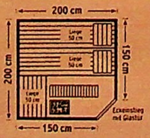

11

7 - 11

Gemeinsame Ausstattung:

- Hochwertiger Sauna-Ofen mit eingebautem Steuergerät und Steinen. Inkl. Spanlampe, Ofengitter und Fußrost.
- Wände aus gut abgelagerter, aussortierter Nordischer Fichte. Rückwand und Dach-Außenseite sind mit Spezial-Spanplatten verkleidet.
- Wandelbare Glastür.
- Die Maße und die jeweilige Raumaufteilung entnehmen Sie den Skizzen. Zum Aufbau erforderliche Raumhöhe: mindestens 197 cm (Saunahöhe 195 cm).
- Mit Aufbau-Anleitung.

Infrarot-Wärmekabine

Infrarot-Wärmestrahlung hat sich bewährt zur:

- ... Förderung der Durchblutung.
- ... Ausschwemmung von Giftstoffen.
- ... Anregung des Stoffwechsels.
- ... Stärkung des Immunsystems.
- ... Linderung bei Muskelverspannungen.
- ... Entspannung der Gesamtmuskulatur.
- ... Verminderung der Cellulitisbildung.
- ... Milderung bei Schuppenflechte.
- ... Herz- und Kreislaufstärkung.
- ... Stressbewältigung.
- ... Reinigung der Haut.

Innen-, Front- und Seitenwände Nordische Fichte

Steckerfertig

Mit Keramikstrahlern

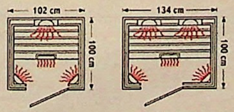

Größe 1 Größe 2

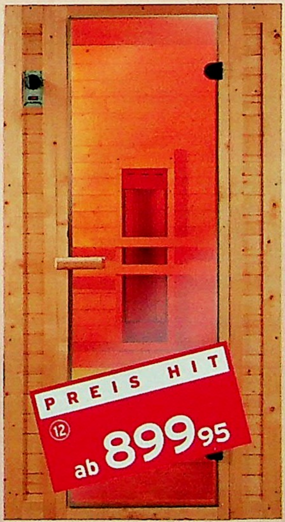

PREIS HIT 12 ab **899,95**

Immer sonnige Zeiten - einfach auf

① **PHILIPS-Ganzkörperbräuner** in 3 Ausführungen. Stabiles, ergonomisches Gehäuse mit Acrylglasscheibe. Höhenverstellbar und variabel im Neigungswinkel. **Maße:** L/B/H: ca. 190/87/65 cm, geöffnet 110 cm. Anschluss 230 Volt/16 A.

HB 554 mit 8 Röhren, 935 Watt.

16 26 508 **499,95**

HB 555 mit 10 Röhren, 1160 Watt.

60 34 670 **549,95**

HB 556 mit 10 Röhren und 1x 400-Watt-Gesichtsbräuner, 1415 Watt

37 50 567 **749,95**

② **PHILIPS UVA-Kombination HB 558** mit 20 Röhren und Hochdruck-Gesichtsbräuner. Tunnelform für gute Seitenbräunung. Liege: 10 Röhren je 100 W. Oberteil: 6 Röhren je 100 W (180 cm), 4 Röhren je 80 W (150 cm), Hochdruck-Gesichtsbräuner 400 W. 5 Ventilatoren. 30 Min.-Zeitschalter. **Maße:** L/B/H 187/88/89 cm. Anschluss 2475 Watt.

43 71 689 **1399,-**

PHILIPS UVA-Kombination HB 557. Ausstattung wie vor, jedoch ohne Gesichtsbräuner. 20 Röhren je 100 Watt, 4 Ventilatoren. Anschluss 2140 Watt.

53 33 624 **1199,-**

③-⑤ 24 48 **PHILIPS Ganzkörperbräuner.** Kompakter Ganzkörper-Bräuner, ideal für die kleine Wohnung. Mit wenigen Handgriffen auf- und abgebaut. Aufbewahrung in jeder Nische möglich. Bräunungsfeld 190 x 70cm. Getönter Bräunungsfilter, Abstands-Messband. Höhenverstellbares Klappstativ.

3/ **PHILIPS Sun-Mobil HB 971.** 4 leistungsstarke HPA-Lampen: 1x 600, 1x 500, 2x 400 Watt, davon zwei im Querflügel für noch bessere Seitenbräunung. Digitale Fernbedienung. Modernes Soft-Design, Farbe: Aubergine/Hochglanz. Anschluss 2200 Watt.

30 68 953 **1399,-**

4/ **PHILIPS Sun- und Relax-Mobil HB 975.** 4 leistungsstarke HPA-Lampen: 2x 500, 2x 400 Watt, davon 2 im Querflügel für noch bessere Seitenbräunung. 2 Infrarot-Lampen je 1300 Watt für wohltuende Wärme. Digitale Fernbedienung. Farbe: fuchsia-metallic. Anschluss max. 2530 Watt.

39 80 767 **1599,-**

5/ **PHILIPS Sun-Mobil HB 950.** Mit 4 HPA-Lampen je 400 Watt. Einschalt-Fernbedienung mit Abschaltautomatik. Digitalanzeige der Restzeit. Anschluss 1860 Watt. Unverbindliche Preisempfehlung des Herstellers: 1299,-!

08 23 272 **899,-**

⑥ **Ruheliege** mit höhenverstellbarem Kopfkeil und Kunstleder-Polster. In zwei Breiten.

Maße: H/B/L 48/55/186 cm.

02 46 873 **199,95**

Maße: H/B/L 48/65/186 cm.

29 54 880 **249,95**

⑦ **PRIVILEG Ganzkörperbräuner.** Schwenkbare Strahler mit Schutzgitter. 30-Min.-Zeitschalter. Stativ höhenverstellbar. **Maße:** L/B

Artikel mit 24 24 48 B E liefern wir gegen Aufpreis. Mit 24 24 in 24 Std., mit 48 meist in 48 Std., bei Bestellung über 0180 - 53 100 (€ 0,12/Min. aus dem Festnetz der T-Com) oder www.quelle.de und überall bei QUELLE. Info s. Serviceteil.

Knopfdruck!

privileg

QUELLE

Abb. mit 9 Röhren und Gesichtsbräuner

⑦ ab 299,95
Mit 6 Röhren

• 2 Sicherheits-Acrylscheiben

⑧ 1049,-*
Mit 18 Röhren

⑨ 1199,-*
Mit 20 Röhren

⑩ 1399,-*
Mit 20 Röhren und Niederdruck-Gesichtsbräuner

⑪ 1499,-*
Mit 20 Röhren und Hochdruck-Gesichtsbräuner

⑫ 1749,-*
Mit 24 Röhren und Hochdruck-Gesichtsbräuner

Oder Ang. 10 einfach in 48 Raten mit
*RATENKAUF:

Monatliche Rate	37,12
Ratenkauf-Preis	1781,77

Effektiver Jahreszins 13,14%. Weitere Infos auf den Service-Seiten oder www.quelle.de

Aufbau inklusive**

**Die Solarien 2, 8 - 12 und 13 - 16 werden bei Anlieferung montiert. Diese Leistung ist im Preis enthalten.

198/80 cm. Röhrenlänge 180 cm. Röhren je 90 Watt.

Mit 6 Röhren. Anschluss 600 Watt.
54 72 277 — 299,95

Mit 8 Röhren. Anschluss 800 Watt.
86 51 114 — 349,95

Mit 10 Röhren. Anschluss 1000 Watt.
48 62 782 — 399,95

Mit 7 Röhren+Niederdruckgesichtsbräuner (60 Watt). Anschluss 750 Watt.
41 15 165 — 439,95

Mit 9 Röhren+Niederdruckgesichtsbräuner (60 Watt). Anschluss 1000 W.
21 92 140 — 479,95

⑧ - ⑫ **PRIVILEG UVA-Kombination.** Ergonomisches Gehäuse für gleichmäßige Rundum-Bräunung. Aluminium-Reflektoren, 60-Min. Zeitschalter, Kopfpolster. Acryl-Scheibe auch im Oberteil. Angebote 10-12 mit separat schaltbarem Gesichtsbräuner. Die 100-Watt-Röhren sind 180 cm, die 80-Watt-Röhren sind 150 cm lang. **Maße:** L/B/H 195/87/80, geöffnet 125 cm.

8/ **Mit 18 Röhren** je 100 Watt. 5 Lüfter. Anschluss 1950 Watt.
65 04 540 — 1049,-

9/ **Mit 20 Röhren** je 100 Watt. 5 Lüfter. Anschluss 2150 Watt.
65 04 525 — 1199,-

10/ **Mit 20 Röhren** je 100 Watt und 5 Spaghetti-Röhren als Niederdruck-Gesichtsbräuner (125 W). 5 Lüfter. Anschluss 2325 Watt.
06 44 531 — 1399,-

11/ **Mit 20 Röhren.** 16x 100 Watt, 4x 80 Watt und Hochdruck-Gesichtsbräuner (400 W). 6 Lüfter. Anschluss 2520 Watt.
61 73 487 — 1499,-

12/ **Mit 24 Röhren.** 20x 100 Watt, 4x 80 Watt und Hochdruck-Gesichtsbräuner (400 W). 6 Lüfter. Anschluss 2940 Watt.
61 75 614 — 1749,-

⑬ - ⑯ **KETTLER Luxus-UVA-Kombination „Semi-Profi".** 5 Ausführungen in den Farben Silber/Blau. Stabiles Metallgehäuse. Gasdruckfedern, 2 Sicherheits-Acrylscheiben, separat schaltbarer Gesichtsbräuner. Geräuscharme Ventilatoren. Körperlüfter. Kopfpolster. Zeitvorwahl mit LED-Anzeige. Betriebsstunden-Zähler. Optimale Bräunung durch Hochleistungs-Reflektorröhren. **Maße:** L/B/H 200/105/105 cm, geöffnet ca. 125 cm.

13/ **Mit 20 Reflektorröhren** 18x 100 Watt, 2x 80 Watt und Hochdruck-Gesichtsbräuner (400 Watt). Anschluss 2590 Watt.
13 93 002 — 2199,-

14/ **Mit 24 Reflektorröhren,** 22x 100 Watt, 2x 80 Watt und Hochdruck-Gesichtsbräuner 400 Watt. Anschluss 2940 Watt.
13 93 527 — 2479,-

15/ **Mit 30 Reflektorröhren,** 22x 100 Watt, 8x 80 Watt und 2 Hochdruck-Gesichtsbräunern je 400 Watt. Anschluss 3800 Watt. Drehstromanschluss erforderlich.
13 93 622 — 2999,-

16/ **Mit 32 Reflektorröhren,** 18x 100 Watt, 14x 80 Watt und 3 Hochdruck-Gesichtsbräunern je 400 Watt. Anschluss 4450 Watt. Drehstromanschluss erforderlich.
44 17 197 — 3299,-

2 Jahre Garantie* auf alle PRIVILEG-Geräte

4 Jahre Sicherheit* mit einem Reparatur Schutzbrief* zum Mitbestellen
*Leistungsumfang • Fahrtkosten jeweils im Serviceteil

63 96 492	Geräte bis 999,99	69,95
59 86 338	Ger. bis 1999,99	99,95
75 85 246	Ger. bis 2999,99	159,95
17 40 658	Ger. ab 3000,-	199,95

ohne Bild: **UVA-Ersatzröhren** Für Angebot 7.

Länge 180 cm, 90 Watt.
64 07 724 — 10er-Packung — 109,95

Für Angebote 1+2, 8-12.

Länge 180 cm, 100 Watt.
06 78 338 — 10er-Packung — 109,95

Länge 150 cm, 80 Watt.
97 34 499 — 5er-Packung — 59,95

Für Angebote 13 - 16.

Länge 180 cm, 100 Watt.
69 43 868 — 10er-Packung — 126,95

Länge 150 cm, 80 Watt.
17 95 615 — 5er-Packung — 69,95

Die Angebote 1, 2 und 6-16 liefern wir in ca. 4 Wochen. Den genauen Liefertermin erhalten Sie schriftlich.

Aufbau inklusive**

- Reflektor-Röhren für bis zu 50 % intensivere Bräunung
- 2 Acryl-Scheiben

⑬ 2199,-*
Mit 20 Röhren und Hochdruck-Gesichtsbräuner

⑭ 2479,-*
Mit 24 Röhren und Hochdruck-Gesichtsbräuner

Achtung!
Ang. 15 + 16 sind nicht für normale Steckdosen (230 Volt) geeignet, sondern erfordern einen Drehstromanschluss (16 A/400 Volt). Wenden Sie sich bitte an den Technischen Kundendienst von Quelle. Rufnummern siehe Service-Seiten.

⑮ 2999,-*
Mit 30 Röhren und 2 Hochdruck-Gesichtsbräunern

⑯ 3299,-*
Mit 32 Röhren und 3 Hochdruck-Gesichtsbräunern

KETTLER

privileg

Ausstattungsmerkmale unserer Herde:

- **TopSpeed:** Extrem kurze Aufglühzeit: Die Kochstellen sind in ca. 3 Sekunden auf voller Leistung.
- **Ober-/Unterhitze:** Backen und braten wie gewohnt.
- **Großflächen-Grill:** für flache Grillstücke bzw. zum Überbacken.
- **Rundum-Grillen:** Zirkulierende Heißluft ersetzt das Grillen mit Drehspieß.
- **Heißluft Plus:** Ohne Vorheizen Backen und Braten auf mehreren Ebenen.
- **Pizzastufe:** speziell für leckere, krosse Pizza.
- **Unterhitze mit Gebläse:** So gelingt das Backen von flachen Kuchen und das Einkochen von Obst, Gemüse besonders gut.
- **Auftaustufe:** Schonendes, gleichmäßiges Auftauen mit Umluft.
- spezial EMAIL im Backofen: Porenfrei, extrem haltbar, säurebeständig - so ist die Oberfläche viel leichter zu reinigen.
- **Soft Clean:** Wasser wird in der Backofen-Fettpfanne erhitzt. Der Dampf weicht Rückstände auf, die sich leicht entfernen lassen.
- Backofen mit **Kindersicherung:** Schützen Sie Ihre Kleinen vor Verbrennungen!

Teleskopauszüge So können Sie auf 2 oder 3 Ebenen Backbleche, Grillrost und Fettpfanne aus dem Backraum herausfahren. Und Sie haben von oben immer freien Zugriff auf das Bratgut und schützen sich vor Verbrennungen.

Cool-Door Durch die extra dicke Isolierverglasung wird die Backofentür maximal 55° C heiß.

Zweikreis-, Dreikreis- bzw. Bräterzone Für optimale Energienutzung: Mit einem kleinen Tastendruck passen Sie die Größe der Kochzonen Ihren Töpfen an.

Herdanschluss zum günstigen Quelle-Preis

Auf Wunsch schließen wir Ihren Elektro-Standherd gleich bei der Lieferung an: BNr. **33 33 334** nur € **40,-**. Gleich mitbestellen. Sie sparen dann € 20,-. **Näheres siehe Serviceteil.**

① Luxusherd 60 cm

ab 84995

- Dreikreis-Kochzone
- Bräterzone
- Beleuchtete, versenkbare Drehknöpfe
- Automatischer Temperaturvorschlag
- Gradgenaue Temperaturregelung
- Cool Door

Artikel mit 24 24 48 B E liefern wir gegen Aufpreis. Mit 24 24 in 24 Std., mit 48 meist in 48 Std., bei Bestellung über 0180 - 53 100 (€ 0,12/Min. aus dem Festnetz der T-Com) oder www.quelle.de und überall bei QUELLE. Info s. Serviceteil.

Millionen von zufriedenen Kunden vertrauen der Nr.1*

*PRIVILEG ist die meistgekaufte Marke für Elektrostandherde in Deutschland

Zweikreis-Kochzone
Bräterzone

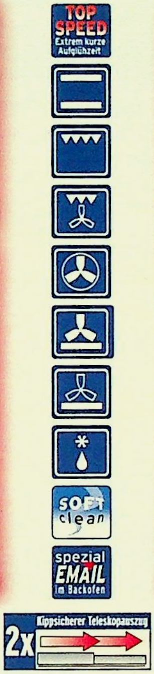

Komfort-Bratautomatik mit Brat-Thermometer

Gemeinsame Ausstattung der Angebote 1-3

- Kochfeld mit 4fach-Restwärmeanzeige
- Beleuchteter Multifunktions-Backofen mit Fettpfanne, Kombi-Rost und 2 Backblechen.
- Geschirrwagen
- Aushängbare Tür mit Mehrfachverglasung
- Wrasenaustritt hinten am Kochfeld
- Höhenverstellbare Füße
- Drehstromanschluss
- Maße: Höhe 85, Breite 60, Tiefe 60 cm; Angebot 2: auch in 50 cm-Breite

① 24 48 E **PRIVILEG Luxus-Elektroherd mit Mehrfach-Heizsystem.** 4 TopSpeed-Kochzonen: 1 Dreikreiszone von 12 über 18 bis 21 cm Ø variabel einstellbar, 1 Bräterzone von 17 auf 17 x 26,5 cm umschaltbar, 2 Zonen je 14,5 cm Ø. 8 Heizarten. Programm-Schaltuhr mit Klartextanzeige, Zeitanzeige, Kurzzeitmesser und Ein-/Abschaltautomatik für den Backofen. Weitere Ausstattung und Maße siehe unter 1 - 3. ◊ Energieeffizienz A. Energieverbrauch bei konventioneller Beheizung 0,89 kWh, bei Heißluft 0,79 kWh. Nettovolumen 53 Liter. Typ mittel.

68 17 110	weiß	849,95
20 65 275	braun	849,95
19 62 994	Reparatur-Schutzbrief	99,95*

Front und Seiten in Edelstahl. Griff metallic.

88 02 149		949,95
19 62 994	Reparatur-Schutzbrief	99,95*

② 24 48 E **PRIVILEG Luxus-Elektroherd mit Mehrfach-Heizsystem.** 4 TopSpeed-Kochzonen: 1 Zweikreiszone von 12 auf 21 cm Ø umschaltbar, 1 Bräterzone von 17 auf 17 x 26,5 cm umschaltbar, 2 Kochzonen je 14,5 cm Ø. Pflegeleichter Backofen mit 8 Heizarten. Programm-Schaltuhr mit Zeitanzeige, Kurzzeitmesser und Ein-/Abschaltautomatik für den Backofen. Weitere Ausstattung und Maße siehe unter 1 - 3. ◊ Energieeffizienz A. Energieverbrauch bei konventioneller Beheizung 0,89 kWh, bei Heißluft 0,79 kWh. Nettovolumen 53 Liter. Typ mittel.

51 20 463	weiß, 60 cm	599,95
45 77 142	braun, 60 cm	599,95
43 59 633	Edelstahl, 60 cm	649,95
38 43 119	Reparatur-Schutzbrief	79,95*

24 48 E Wie vor, jedoch **50 cm breit.** Die Zweikreiszone ist von 12 auf 18 cm, die Bräterzone von 14 auf 14 x 25 cm umschaltbar.

01 24 950	weiß,	bisher ~~649,95~~	549,95
36 33 147	braun,	bisher ~~649,95~~	549,95
69 25 821	Edelstahl	bisher ~~699,95~~	599,95
38 43 119	Reparatur-Schutzbrief		79,95*

③ 24 48 E **PRIVILEG Luxus-Elektroherd mit Mehrfach-Heizsystem.** 4 TopSpeed-Kochzonen: 1 Zweikreiszone von 12 auf 21 cm Ø umschaltbar, 1 Bräterzone von 17 auf 17x 26,5 cm umschaltbar, 2 Kochzonen je 14,5 cm Ø. Pflegeleichter Backofen mit 8 Heizarten. Brat-Thermometer: automatische Temperaturüberwachung während des Garvorgangs. Programm-Schaltuhr mit Zeitanzeige, Kurzzeitmesser und Ein-/Abschaltautomatik für den Backofen. 3fach verglaste Tür. Weitere Ausstattung und Maße siehe unter 1 - 3. ◊ Energieeffizienz A. Energieverbrauch bei konventioneller Beheizung 0,89 kWh, bei Heißluft 0,79 kWh. Nettovolumen 53 Liter. Typ mittel.

13 25 986	weiß	bisher ~~799,95~~	699,95
07 76 522	braun	bisher ~~799,95~~	699,95
12 06 955	Edelstahl	bisher ~~849,95~~	749,95
38 43 119	Reparatur-Schutzbrief		79,95*

Kochen und backen wie die Profis: mit der

Gemeinsame Ausstattung der Angebote 1-8

- Kochfeld mit 4-fach-Restwärmeanzeige
- Beleuchteter Backofen mit Spezial-Email, Fettpfanne, Kombi-Rost, 2 Backblechen.
- Aushängbare Tür mit Mehrfach-verglasung
- Wrasenaustritt hinten am Kochfeld
- Geschirrwagen, höhenverstellbare Füße
- Drehstromanschluss
- Maße: Höhe 85, Breite 50, Tiefe 60 cm; Angebot 3+5: Breite 60 cm

① 24 48 E **PRIVILEG Luxus-Elektroherd mit Mehrfach-Heizsystem.** 4 TopSpeed-Kochzonen: 1 Bräterzone von 14,5 auf 14,5 x 25 cm umschaltbar, 1 Zweikreiszone von 12 auf 18 cm Ø umschaltbar, 2x 14,5 cm Ø. Elektronik-Uhr mit Kurzzeitmesser u. Ein-/Abschaltautomatik für den Backofen. Weitere Ausstattung und Maße siehe unter 1 - 8.

95 19 388	weiß bisher	~~649,95~~	599,95
61 42 496	blau bisher	~~649,95~~	599,95
99 10 128	Edelst. bish.	~~699,95~~	649,95
38 43 119	Rep.-Schutzbrief		79,95*

② 24 48 E **PRIVILEG Elektroherd mit Mehrfach-Heizsystem.** 4 TopSpeed-Kochzonen: 1 Bräterzone, umschaltbar von 14,5 auf 14,5 x 25 cm, 1 Zone 18 cm Ø, 2 Zonen 14,5 cm Ø. Weitere Ausstattung und Maße siehe unter 1 - 8.

68 05 561	weiß	499,95
95 80 832	braun	499,95
91 24 492	Rep.-Schutzbrief	59,95*

③ 24 48 E **PRIVILEG Elektroherd mit Mehrfach-Heizsystem** in 60 cm Breite. 4 TopSpeed-Kochzonen: 1 Bräterzone von 17 auf 17 x 26,5 cm umschaltbar, 1 Zone 21 cm Ø, 2 Zonen 14,5 cm Ø. Weitere Ausstattung und Maße siehe unter 1-8.

32 55 830	weiß	559,95
30 46 417	braun	559,95
38 43 119	Rep.-Schutzbrief	79,95*

④ 24 48 E **PRIVILEG Elektroherd.** 4 TopSpeed-Kochzonen: 2x 14,5 und 2x 18 cm Ø. Pflegeleichter Backofen mit 4 Heizarten, 1 Backblech. Weitere Ausstattung und Maße siehe unter 1 - 8.

67 87 951	weiß	399,95
91 24 492	Rep.-Schutzbrief	59,95*

⑤ 24 48 E **PRIVILEG Elektroherd.** 4 TopSpeed-Kochzonen: 2x 14,5 cm, 1x 18 cm, 1x 21 cm Ø. Wie Angebot 4, jedoch 60 cm breit.

31 18 902	weiß	449,95
91 24 492	Rep.-Schutzbrief	59,95*

⑥ 24 48 E **PRIVILEG Luxus-Elektroherd mit Mehrfach-Heizsystem.** 4 TopSpeed-Kochzonen: 1 Bräterzone von 14 auf 14 x 25 cm umschaltbar, 1 Zweikreiszone von 12 auf 18 cm Ø umschaltbar, 2x 14 cm Ø. Elektronik-Uhr mit Kurzzeitmesser u. Ein-/Abschaltautomatik für den Backofen. Weitere Austattung und Maße siehe unter 1 - 8.

28 04 480	weiß	bisher ~~679,95~~	629,95
27 95 270	braun	bisher ~~679,95~~	629,95
27 37 614	Edelstahl	bisher ~~729,95~~	679,95
38 43 119	Reparatur-Schutzbrief		79,95*

⑦ 24 48 E **PRIVILEG Elektroherd mit Mehrfach-Heizsystem.** 4 TopSpeed-Kochzonen: 1 Bräterzone von 14 auf 14x25 cm umschaltbar, 1 Kochzone 18 cm Ø, 2 Kochzonen 14 cm Ø. Elektronik-Uhr mit Kurzzeitmesser und Ein-/Abschaltautomatik für den Backofen. Weite-

privileg
MILLIONEN VERTRAUEN DARAUF

die schnelle 24 Artikel mit 24 24 48 B E liefern wir gegen Aufpreis. Mit 24 24 in 24 Std., mit 48 meist in 48 Std., bei Bestellung über 0180 - 53 100 (€ 0,12/Min. aus dem Festnetz der T-Com) oder www.quelle.de und überall bei QUELLE. Infos s. Serviceteil.

Komfort-Bratautomatik und Backelektronik.

re Ausstattung und Maße siehe unter 1 - 8.

17 02 312	weiß	bisher ~~549,95~~	529,95
11 41 507	braun	bisher ~~549,95~~	529,95
17 02 001	Edelstahl	bisher ~~599,95~~	579,95
38 43 119	Reparatur-Schutzbrief		79,95*

(8) 24 48 E **PRIVILEG Luxus-Elektroherd mit Backelektronik.** 4 Top-Speed-Kochzonen: 1 Dreikreiszone von 10 über 16 bis 19,5 cm Ø variabel einstellbar. 1 Bräterzone von 14,5 auf 14,5 x 25 cm umschaltbar. 2 Zonen je 14,5 cm Ø. Elektronik-Uhr mit Kurzzeitmesser und Ein-/Abschaltautomatik für den Backofen. Weitere Ausstattung und Maße siehe unter 1 - 8.

53 49 557	weiß	699,95
53 49 788	Edelstahl	749,95
38 43 119	Reparatur-Schutzbrief	79,95*

Angebot (6) & (8)

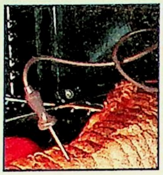

Bratautomatik:
- Komfort mit Brat-Thermometer

Angebot (8)

Backelektronik:
- Klartextanzeige der Heizarten
- Autom. Temperaturvorschlag
- Gradgenaue Temperaturregelung

Einfach genial: Teleskop-Auszüge inklusive!

Energieeffizienz A

Zweikreiskochzone
Bräterzone

(6) ab **629,95**

Sie sparen je **50,-**

Alles im Blick: die Elektronik-Uhr

Energieeffizienz A

Bräterzone

(7) ab **529,95**

Sie sparen je **20,-**

(8) ab **699,95**

Luxus-Elektroherd

Abb. Edelstahl

Herdanschluss zum günstigen Quelle-Preis

Auf Wunsch schließen wir Ihren Elektro-Standherd gleich bei der Lieferung an: BNr. **33 33 334** nur € **40,-**. Gleich mitbestellen. Sie sparen dann € 20,-.
Näheres siehe Serviceteil.

2 Jahre Garantie* auf alle PRIVILEG-Geräte

4 Jahre Sicherheit* mit einem Reparatur-Schutzbrief* zum Mitbestellen

*Leistungsumfang+Fahrtkosten jeweils im Serviceteil

◊ **Leistungsdaten:** Backofen Nettovolumen **Ang. 1-4, 8**: 53 Liter. **Angebot 5**: 57 Liter. **Ang. 6+7**: 52 Liter. Typ mittel. **Ang. 1+8:** Energieeffizienz A. Energieverbrauch bei konventioneller Beheizung 0,89 kWh, bei Heißluft 0,79 kWh. **Ang. 2+3** Energieeffizienz A. Energieverbrauch bei konventioneller Beheizung 0,91 kWh, bei Heißluft 0,79 kWh. **Ang. 4+5:** Energieeffizienz B. Energieverbrauch bei konventioneller Beheizung 0,96 kWh. **Ang. 6+7:** Energieeffizienz A. Energieverbrauch bei konventioneller Beheizung 0,87 kWh, bei Heißluft 0,79 kWh. **Erläuterungen zu den Leistungsdaten siehe Service-Seiten.**

◊ **Leistungsdaten: Ang. 1+2:** Energieeffizienz A. Energieverbrauch bei konventioneller Beheizung 0,91 kWh, bei Heißluft 0,79 kWh. Backofen Nettovolumen 53 Liter. Typ mittel. **Ang. 3-6:** Energieeffizienz B. Energieverbrauch bei konventioneller Beheizung 0,96 kWh. Backofen Nettovolumen 57 Liter. Typ mittel. **Erläuterungen zu den Leistungsdaten siehe Service-Seiten.**

① 24 48 **PRIVILEG Luxus-Elektroherd mit Mehrfachheizsystem.** 4 Blitzplatten: 2x 18 cm, 2x 14,5 cm Ø. Elektronikuhr mit Kurzzeitmesser, Temperaturanzeige und Ein-/Abschaltautomatik für den Backofen. Weitere Ausstattung und Maße siehe unter 1-6.

19 23 587	weiß	349,95
55 92 457	braun	349,95
91 24 492	Reparatur-Schutzbrief	59,95*

② 24 48 **PRIVILEG Elektroherd mit Mehrfach-Heizsystem.** 3 Blitzplatten: 2x 18 cm, 1 x 14,5 cm Ø. 1 Normalplatte 14,5 cm Ø. Weitere Ausstattung u. Maße siehe unter 1-6.

Breite 50 cm

62 77 359	weiß	299,95
58 44 759	Reparatur-Schutzbrief	39,95*

Breite 60 cm. Wie vor, jedoch mit Blitzplatten 1 x 18 cm und 2 x 14,5 cm Ø, Normalplatte 22 cm Ø.

99 20 985	weiß	379,95
91 24 492	Reparatur-Schutzbrief	59,95*

③ 24 48 **PRIVILEG Elektroherd.** 4 Blitzplatten: 2 x 18 cm, 2x 14,5 cm Ø. Weitere Ausstattung und Maße siehe unter 1-6.

25 83 232	weiß	269,95
10 87 645	braun	269,95
58 44 759	Reparatur-Schutzbrief	39,95*

④ 24 48 **PRIVILEG Elektroherd.** Je 1 Blitz- und 1 Normalplatte 18 bzw. 14,5 cm Ø. Weitere Ausstattung und Maße siehe unter 1-6.

10 87 656	weiß	229,95
58 44 759	Reparatur-Schutzbrief	39,95*

⑤ 24 48 **PRIVILEG Elektroherd.** 1 Blitz- und 1 Normalplatte je 18 cm Ø. 2 Normalplatten je 14,5 cm Ø. Weitere Ausstattung und Maße siehe unter 1-6. Ohne Deckel.

46 25 717	weiß	199,95
58 44 759	Reparatur-Schutzbrief	39,95*

⑥ 24 48 **PRIVILEG Elektroherd.** Steckerfertig bei Verriegelung, jedoch auch auf die volle Leistung von 6,5 kW anschließbar. 1 Blitz- und 1 Normalplatte je 18 cm Ø, 1 Normalplatte 14,5 cm Ø. Anschluss 3,3 kW bei Betrieb mit Verriegelung. Weitere Ausstattung u. Maße siehe unter 1-6.

11 27 964	weiß	269,95
58 44 759	Reparatur-Schutzbrief	39,95*

⑦ 24 48 **PRIVILEG Allgasherd.** 1 Starkbrenner, 2 Normalbrenner, 1 Hilfsbrenner. Anschluss 10,8 kW. **Maße:** H/B/T 85, mit Deckel 88 cm/50/60 cm. Weitere Ausstattung siehe unter 7 - 10.

48 56 853	weiß	349,95
91 24 492	Reparatur-Schutzbrief	59,95*

⑧ 24 48 **PRIVILEG Allgasherd.** 1 Starkbrenner, 2 Normalbrenner, 1 Hilfsbrenner. Gas-Backofen mit Elektro-Grill (1900 Watt). Stabiler transparenter Deckel aus Sicherheitsglas. Gasanschluss 10,8 kW. Elektroanschluss 2 kW. **Maße:** H/B/T 85, mit Deckel 88 cm/50/60 cm. Weitere Ausstattung siehe unter 7 - 10.

73 37 072	weiß	399,95
60 11 975	braun	399,95
91 24 492	Reparatur-Schutzbrief	59,95*

⑨ 24 48 **PRIVILEG Luxus-Allgasherd mit Elektro-Backofen.** 1 Starkbrenner, 2 Normalbrenner, 1 Hilfsbrenner. Elektrobackofen mit Ober-/Unterhitze, Grill, Umluft-Grillen, Heißluft, Unterhitze-Heißluft, Pizzastufe, Auftaustufe. Backofen-Reinigung durch SoftClean: in der Fettpfanne aufgeheiztes Wasser entwickelt Dampf, der Rückstände im Backofen aufweicht - sie lassen sich dann ganz leicht entfernen. Mit 2 Backblechen, Rost und Fettpfanne. Gasanschluss 7,3 kW. Elektroanschluss 3,4 kW. **Maße:** H/B/T 85, mit Deckel 88 cm/50/60 cm. Weitere Ausstattung siehe unter 7 - 10.

07 24 127	weiß	499,95
91 24 492	Reparatur-Schutzbrief	59,95*

Front und Seiten in Edelstahl.

Gemeinsame Ausstattung der Angebote 1 - 6

- Aushängbare Backofentür mit Mehrfachverglasung
- Wrasenaustritt hinten an der Kochmulde
- Beleuchteter Backofen mit Fettpfanne, Backblech und Kombirost
- Spezial-Email im Backofen
- Geschirrwagen
- Höhenverstellbare Füße
- Drehstromanschluss (Ang. 1-5)
- Maße: Höhe 85, mit Deckel 88 cm, Breite 50 cm, Tiefe 60 cm; Ang. 2 auch in Breite 60 cm

Herdanschluss zum günstigen QUELLE-Preis

*PRIVILEG ist die meistgekaufte Marke für Elektrostandherde in Deutschland

privileg MILLIONEN VERTRAUEN DARAUF

 2 Jahre Garantie* auf alle PRIVILEG-Geräte | **4 Jahre Sicherheit*** mit einem Reparatur-Schutzbrief* zum Mitbestellen | *Leistungsumfang und Fahrtkosten jeweils im Serviceteil

Gasherde für alle Gasarten

Gemeinsame Ausstattung der Angebote 7 - 10

- Beleuchteter, pflegeleichter Backofen mit Spezial-Email, Backblech, Rost und Fettpfanne
- Alle Brennstellen mit Funkenzündung
- Sicherheitsabschaltung
- Aushängbare Tür mit Doppelverglasung
- Geschirrwagen
- Höhenverstellbare Füße

QUELLE. Technischer Kundendienst

Auf Wunsch schließt der Technische Kundendienst von Quelle Ihren Gas-Standherd für € 60,- an. Eventuell benötigtes Material wird günstig berechnet. Mehr dazu im Service-Teil.

Profectis Technischer Kundendienst

Artikel mit 24 48 liefern wir gegen Aufpreis. Mit 24 in 24 Std., mit 48 meist in 48 Std., bei Bestellung über 0180 - 53 100 (€ 0,12/Min. aus dem Festnetz der T-Com) oder www.quelle.de und überall bei QUELLE. Info s. Serviceteil.

65 50 480	Edelstahl	**549,95**
38 43 119	Reparatur-Schutzbrief	**79,95***

(10) 24 48 E **PRIVILEG Luxus-Allgasherd.** 1 Dreikreis-Brenner, 2 Normalbrenner, 1 Hilfsbrenner. Gasgrill (2700 Watt). Gas-Backofen (2700 Watt). 50-Minuten-Kurzzeitmesser. **Maße:** H/B/T 85/60/60 cm. Anschluss 11,5 kW. Gasmulde, Seitenwände, Bedienungs- und Geschirrwagenblende in Edelstahl. Vollglastür mit Edelstahl-Einfassung. Ohne Deckel. Weitere Ausstattung siehe unter 7 - 10.

23 14 919	Edelstahl	**679,95**
38 43 119	Reparatur-Schutzbrief	**79,95***

24 48 E **PRIVILEG Luxus-Allgasherd.** Wie vor, jedoch mit Starkbrenner anstelle Wok-3-Kreis-Brenner. Ohne Pfannenträger. Gehäuse in Weiß. Deckel aus transparentem Sicherheitsglas.

70 02 515	weiß	**579,95**
38 43 119	Reparatur-Schutzbrief	**79,95***

(11) 24 48 E **PRIVILEG Kochmulde für Flüssiggas.** Mit 2 voll gesicherten Brennstellen: 1 Starkbrenner 2,8 kW, 1 Normalbrenner 1,9 kW. Front, Brennerdeckel und Topfträger emailliert. Wände und Sockel lackiert. Unterschrank für 11-kg-Gasflasche. **Maße:** H/B/T 85/40/60 cm. Ohne Gasflasche, ohne Deckel. Für Räume über Erdniveau.

02 46 285	weiß	**149,95**
58 44 759	Reparatur-Schutzbrief	**39,95***

(12) 24 48 E **Flüssiggas-Heizer.** Zum zeitweiligen Heizen von Räumen über Erdniveau, ab 40 m³ (Wohn-/Arbeitszimmer, Terrassen usw.) Mit netzunabhängiger Piezo-Zündung, Sauerstoffmangel-Sicherung, Zündsicherung, 3 Heizstufen, Sicherheitsthermostat. **Maße:** H/B/T 76/40/44 cm. Anschluss an Propan/Butan-Flüssiggasflasche 11 kg. Gasverbrauch max. 218 g/h. Nicht geeignet für Bad und Schlafzimmer!

02 30 212		**129,95**
58 44 759	Reparatur-Schutzbrief	**39,95***

(13) 24 48 E **Gasheizer Blue Flame** mit zweifachem Sicherheitssystem: Wenn die Pilotflamme ausgeht oder der Kohlendioxid-Gehalt im Raum 1,5 % übersteigt, wird der Gasfluss sofort unterbrochen. Betrieb mit handelsüblichen 5 kg bis 11 kg Gasflaschen. Glasiertes Stahlgehäuse ohne scharfe Kanten. Metallrückwand, ergonomisches Kontrollpanel an der Seite des Gerätes. Frontabdeckung aus stabilem Kunststoff. Leistung 1500 bis 4200 Watt. Maße ca.: H/B/T 73/43/28 cm. Gasverbrauch max. 305 g/h. Nicht geeignet für Bad und Schlafzimmer!

53 31 792		**169,95**
58 44 759	Reparatur-Schutzbrief	**39,95***

Ganz nach dem Geschmack von Feinschmeckern: die Wok-Kochstelle.

Wok-3-Kreis-Brenner (3,5 kW)

Besonders stabile Topfträger aus Guss

Zusätzlicher Pfannenträger für den 3-Kreis-Brenner

Mit Gasgrill & Gas-Backofen

(10) 579,95
In Weiß, mit Deckel aus Sicherheitsglas

(10) 679,95
Luxus-Allgasherd in Edelstahl (ohne Wok)

Für Garten und Camping

(11) 149,95 Flüssiggas-Kochmulde

(12) 129,95 Gasheizer

(13) 169,95 Gasheizer

Kochen mit Fingerspitzengefühl: dank Sensorschaltung ganz einfach

*PRIVILEG ist die meistgekaufte Marke für Elektrostandherde in Deutschland

privileg MILLIONEN VERTRAUEN DARAUF

① ab **899,95**
In Weiß

Komfort-Bratautomatik mit Bratthermometer

Alles in Ordnung: viel Stauraum für mehr Platz.

② **1299,-**
PRIVILEG Koch-Center in Edelstahl

Für besondere Schmankerl: Grill-Drehspieß

Extra breites Kochfeld mit 5 Kochzonen oder 5 Gasbrennern mit Funken zündung

90 cm breit

Höhenver-stellbar von 86 cm bis 93 cm

③ je **1599,-**
PRIVILEG Luxus Koch-Center in Edelstahl.
Beide Modelle mit elektrischem Multifunktions-Backofen

Gemeinsame Ausstattung der Angebote 1-3

- Kochfeld mit Mehrfach-Restwärmeanzeige
- Elektronik-Uhr mit Kurzzeitmesser und Ein-/Abschaltautomatik für den Backofen
- Beleuchteter Backofen
- Aushängbare Tür, Geschirrwagen bzw. /-fach (Ang. 3) und höhenverstellbare Füße
- Drehstromanschluss (Ang. 3: Gas steckerfertig)

Näheres zu den ◊Leistungsdaten lesen Sie auf den Service-Seiten

① 24 48 E **PRIVILEG Luxus-Elektroherd mit Mehrfach-Heizsystem.** 4 TopSpeed-Kochzonen mit Sensor-Bedienung: 1 Dreikreiszone, von 12 über 18 bis 21 cm Ø variabel einstellbar.1 Bräterzone, von 14 auf 14 x 25 cm umschaltbar. 2 Zonen je 14,5 cm Ø. Pflegeleichter Backofen mit 8 Heizarten. Mit Fettpfanne, Kombi-Rost u. 2 Backblechen. **Maße:** H/B/T 85/60/60 cm. Weitere Ausstattung siehe unter 1-3. ◊ Energieeffizienz A, Energieverbrauch bei konventioneller Beheizung 0,89 kWh, bei Heißluft 0,79 kWh, Backofen Nettovolumen 53 Liter. Typ mittel.

64 81 308	weiß	**899,95**
19 97 364	Edelstahl	**999,95**
19 62 994	Reparatur-Schutzbrief	**99,95***

② 24 48 E **PRIVILEG Koch-Center in Edelstahl.** Elektroherd mit Mehrfach-Heizsystem. 4 TopSpeed-Kochzonen: 1 Zweikreiszone, von 12 auf 21 cm Ø umschaltbar. 1 Bräterzone von 17 auf 17 x 26,5 cm umschaltbar; 2x 14,5 cm Ø. Mit 8 Heizarten und 3 Teleskopauszügen. Fettpfanne, Backblech, Roste. 2 seitliche Auszüge mit je 2 Einhängegittern für Geschirr. Gesamtes Gehäuse in Edelstahl. **Maße:** H/B/T 86/100/70 cm. Weitere Ausstattung siehe unter 1-3. ◊ Energieeffizienz A. Energieverbrauch bei konventioneller Beheizung 0,87 kWh, bei Heißluft 0,77 kWh. Backofen Nettovolumen 53 Liter. Typ mittel.

60 31 849		**1299,-**
19 80 660	Reparatur-Schutzbrief	**139,95***

③ 24 48 E **PRIVILEG Luxus Koch-Center in Edelstahl.** 5 TopSpeed-Zonen: 1 Bräterzone, umschaltbar von 14 auf 14 x 25 cm. 1 Zweikreiszone, von 12 auf 21 cm Ø umschaltbar. 1 Zone 18 cm Ø. 2 Zonen 14,5 cm Ø. Mit Backblech, 2 Rosten, Drehspieß. Gehäuse in Edelstahl. **Maße:** H/B/T 86-93/90/60 cm. Anschluss 10,5 kW. ◊ Energieeffizienz G. Energieverbrauch bei konventioneller Beheizung 2,23 kWh, bei Heißluft 3,14 kWh. Backofen Nettovolumen 100 Liter. Typ groß.

81 72 857	Edelstahl	**1599,-**
19 80 660	Reparatur-Schutzbrief	**139,95***

③ 24 48 E **PRIVILEG Luxus Koch-**

Artikel mit den Zeichen 24 48 E liefern wir gegen Aufpreis. Mit 24 in 24 Stunden, mit 48 meist in 48 Stunden, bei Bestellung über 0180 - 53 100 (€ 0,12/Min. aus dem Festnetz der T-Com) oder www.quelle.de und überall bei QUELLE. Info siehe Serviceteil.

Center in Edelstahl mit 5 Gasbrennern mit Zündsicherung: 1 Dreikreisbrenner, eine zentrale Bräterzone, 2 Normal- und 1 Hilfsbrenner. Maße und Ausstattung wie vor.

31 14 612	Edelstahl	**1599,-**
19 80 660	Reparatur-Schutzbrief	**139,95***

ohne Bild: 24 48 **Edelstahl-Rückwand,** 90x70 cm für Angebot 3.

19 55 895	**139,95**

(4) 24 48 B **PRIVILEG Kombi-Mikrowellengerät.** Mikrowelle 1000 Watt, 10 Leistungsstufen, alle 3 Betriebsarten einzeln und kombiniert schaltbar. Quarz-Doppel-Grill 1600 Watt. Heißluft 2300 Watt (40° - 250°C). 29-Liter-Edelstahl-Garraum. Leichtbedienelektronik. 19 Automatik-Programme. Schnellstart-Taste. Speicherfunktion. Bedienführung in 6 Sprachen. Mit Drehteller (Ø 31 cm) und 2 Grillrosten. **Maße:** H/B/T 32,5/54/52 cm. Nutzbarer Garraum: H/B/T 21,5/31,5/33,5 cm.

63 83 047	weiß	bisher ~~249,95~~	**179,95**
37 66 429	braun	bisher ~~249,95~~	**179,95**
42 80 497	Reparatur-Schutzbrief		**39,95***

(5) 24 48 **PRIVILEG Kombi-Mikrowellengerät.** Mikrowelle (1000 Watt) in 10 Leistungsstufen. Quarz-Grill 1600 Watt. Heißluft 2300 Watt (40°-250°C). 5 Kombi-Möglichkeiten von Mikrowelle/Heißluft/Grill. Alle Betriebsarten einzeln und kombiniert schaltbar. Gar-/Backautomatik. Pizza-/Auflaufautomatik. Mit Leichtbedien-Elektronik: einfachste Drehknopfbedienung mit elektronischer Präzision. Digital-Zeitanzeige 12/24 h. Betriebszeit bis 60 Min. Schnellstarttaste. Kindersicherung. Bedienführung in 6 Sprachen. 34-Liter-Edelstahl-Garraum. Zubehör: Drehteller (Ø 34,5 cm), 2 Grillroste. Drehspieß. Pizzaplatte. Handschuh. **Maße:** H/B/T 34,4/56/54,4 cm. Nutzbarer Garraum: H/B/T 23/34,5/36 cm. Mit Anleitung und Kochbuch.

66 66 318	weiß	**199,95**
10 95 307	braun	**199,95**
42 80 497	Reparatur-Schutzbrief	**39,95***

(6) 24 48 B **PRIVILEG Kombi-Mikrowellengerät.** Mikrowelle (1000 Watt) in 10 Leistungsstufen. Quarz-Grill 1600 Watt. Heißluft 2300 Watt (40° - 250°C). 5 Kombi-Möglichkeiten von Mikrowelle/Heißluft/Grill. Alle Betriebsarten einzeln und kombiniert schaltbar. Gar-/Backautomatik. Pizza-/Auflaufautomatik. Mit Leichtbedienelektronik: einfachst per Drehknopf zu bedienen mit elektronischer Präzision. Digital-Zeitanzeige 12/24 h. Betriebszeit bis 60 Min. Schnellstarttaste. Kindersicherung. Bedienführung in 6 Sprachen. 34-Liter-Edelstahl-Garraum. Zubehör: Drehteller (Ø 34,5 cm), 2 Grillroste. Drehspieß. Pizzaplatte. Handschuh. **Maße:** H/B/T: 34,4/56/54,4 cm. Nutzbarer Garraum: H/B/T 23/36/36 cm. Mit Anleitung und Kochbuch.

74 97 302	Front Edelstahl	**249,95**
42 80 497	Reparatur-Schutzbrief	**39,95***

QUELLE. TECHNIK-CENTER

Alles zum Anfassen

PRIVILEG Geräte können Sie in Ihrem QUELLE Technik-Center "hautnah" erleben: alles lässt sich öffnen, genau betrachten und natürlich auch gleich kaufen.

2 Jahre Garantie* auf alle PRIVILEG-Geräte

4 Jahre Sicherheit* mit einem Reparatur-Schutzbrief* zum Mitbestellen

*Leistungsumfang • Fahrtkosten jeweils im Serviceteil

Noch schneller, noch leckerer: mit der Privileg Heißluftpower!

- Mikrowelle 1000 Watt
- Doppel-Grill 1600 Watt
- Heißluft 2300 Watt
- 29-Liter Garraum
- 19 Automatik-Programme
- Bedienführung in 6 Sprachen

Innenraum Edelstahl rostfrei

(4) **179,95**

Kombi-Mikrowelle in weiß und braun

Sie sparen **70,-**

Mit Doppelgrill: Da wird die Pizza sogar von oben und unten schön kross!

Kombi-Mikrowelle: Exquisite Ausstattung für exzellente Grillergebnisse!

- Mikrowelle 1000 Watt
- Doppel-Grill 1600 Watt
- Heißluft 2300 Watt
- 34-Liter Edelstahl-Garraum – leicht zu reinigen
- 19 Automatik-Programme

3-D-Turbo: oben, unten und hinten sind Heizelemente, damit geht's turboschnell!

Innenraum Edelstahl rostfrei

(5) **199,95**

Wenn's schnell gehen muss – das Edelstahl-Topmodell mit dem Turbo!

- Mikrowelle 1000 Watt
- Doppel-Grill 1600 Watt
- Heißluft 2300 Watt
- 34-Liter Edelstahl-Garraum – leicht zu reinigen
- 19 Automatik-Programme

3-D-Turbo: oben, unten und hinten sind Heizelemente, damit geht's turboschnell!

Innenraum Edelstahl rostfrei

(6) **249,95**

Alle Mikrowellen dieser Doppelseite sind mit Rezeptbuch ausgestattet.

① 24 48 **PRIVILEG Mikrowellengerät.** 800 Watt, 19-Liter-Garraum, 5 Leistungsstufen, Leichtbedienelektronik, 7 Automatik-Programme zum Auftauen und Garen, Schnellauftauen, Speicherfunktion, Zweistufenbetrieb, Schnellstart-Taste, Digitaluhr und Kurzzeitmesser, Drehteller Ø 24,5 cm. **Maße:** H/B/T 28,1/45,5/31,3 cm. Nutzbarer Garraum: H/B/T 20,5/29,5/27 cm. Einbaufähig, passende Rahmen siehe bei Ang. 2.

19 23 569	weiß	bisher ~~119,95~~ 99,95
72 84 659	braun	bisher ~~119,95~~ 99,95
56 11 745	Edelstahl	bisher ~~139,95~~ 119,95

② 24 48 **PRIVILEG Mikrowellengerät mit Infrarot-Grill** (1000 Watt). 800 Watt Mikrowelle mit 5 Leistungsstufen, 3 Kombistufen (Mikrowelle/Grill), 18-Liter-Edelstahl-Garraum, Leichtbedienelektronik, 7 Automatik-Programme zum Auftauen und Garen, Schnellauftauen, Speicherfunktion, Zweistufenbetrieb, Schnellstart-Taste und Digitaluhr. Drehteller Ø 24,5 cm. **Maße:** H/B/T 28,1/45,5/31,3 cm. Nutzbarer Garraum: H/B/T 20/29,3/26,8 cm. Einbaufähig.

11 47 406	weiß	bisher ~~149,95~~ 129,95
39 30 212	braun	bisher ~~149,95~~ 129,95
95 67 167	Edelstahl	bisher ~~169,95~~ 149,95

Einbaurahmen für Angebote 1 und 2. Nischenmaße: H/B/T 36,2/56/mind. 40 cm.

65 11 419	weiß	59,95
88 00 190	braun	59,95
29 79 481	Edelstahl	79,95

③ 24 48 **PRIVILEG Mikrowellengerät, unterbaufähig.** Wie Ang. 1, jedoch mit Befestigungs-Set zur leichten Montage (ohne Rahmen).

76 58 177	weiß	bisher ~~119,95~~ 99,95
50 06 072	braun	bisher ~~119,95~~ 99,95
09 24 768	Edelst.	bisher ~~139,95~~ 119,95

④ 24 48 **PRIVILEG Mikrowellengerät mit Leichtbedienelektronik.** 800 Watt, 7 Leistungsstufen inklusive Auftaustufe, 20-Liter-Garraum, Digitaluhr, 4 Automatik-Programme. Mit Drehteller Ø 24,5 cm. **Maße:** H/B/T 29,5/45,8/38,3 cm. Nutzbarer Garraum: H/B/T 19/28,3/31 cm.

46 21 705	weiß	bisher ~~79,95~~ 69,95
88 30 285	blau	bisher ~~84,95~~ 74,95
74 54 827	silber	bisher ~~84,95~~ 74,95

⑤ 24 48 **PRIVILEG Mikrowellengerät mit Grill.** Wie unter Angebot 4 beschrieben, jedoch zusätzlich mit 1000 Watt Grill und Grillrost. Mikrowelle und Grill kombiniert schaltbar.

83 86 986	weiß	bisher ~~99,95~~ 89,95
14 91 530	blau	bisher ~~109,95~~ 94,95
11 30 869	silber	bisher ~~109,95~~ 94,95

⑥ 24 48 **PRIVILEG Mikrowellengerät.** 800 Watt, 20-Liter-Garraum, 10 Leistungsstufen, Digitaluhr mit Startzeitvorwahl, Kurzzeitmesser, 11 Automatik-Programme zum Auftauen und Garen, Schnellstart-Taste, Drehteller Ø 25,5 cm. **Maße:** H/B/T 28/46,5/36 cm. Nutzbarer Garraum: H/B/T 20/28,5/28 cm.

68 25 179	weiß	bisher ~~99,95~~ 79,95
42 38 277	braun	bisher ~~99,95~~ 79,95
52 62 710	silber	bisher ~~109,95~~ 89,95

⑦ 24 48 **PRIVILEG Mikrowellengerät mit Kindersicherung.** 800 Watt, 20-Liter-Garraum, 7 Leistungsstufen inklusive Auftaustufe, 35-Min.-Zeitschaltuhr, Drehteller Ø 25,5 cm. **Maße:** H/B/T 27,9/46,5/36,5 cm. Nutzbarer Garraum: H/B/T 20/28,5/28 cm.

38 51 158	weiß	bisher ~~79,95~~ 59,95
61 98 984	blau	bisher ~~84,95~~ 64,95
58 92 952	silber	bisher ~~84,95~~ 64,95

⑧ 24 48 **PRIVILEG Mikrowellengerät mit Kindersicherung und Grill.** Wie unter Angebot 7 beschrieben, jedoch zusätzlich mit 1050 Watt Grill, 1 Kombistufe (Mikrowelle/Grill), 1 Grillstufe, 35-Min.-Zeitschalter und Grillrost. Nutzbarer Garraum: H/B/T 16/28,5/28 cm.

26 02 932	weiß	bisher ~~99,95~~ 79,95
75 17 268	blau	bisher ~~104,95~~ 84,95
17 24 598	silber	bisher ~~104,95~~ 84,95

⑨ 24 48 **PRIVILEG Mikrowellengerät mit Infrarot-Grill.** Mikrowelle 800 Watt, 5 Leistungsstufen inkl. Auftaustufe, Infrarot-Grill 1050 Watt, 20-Liter Garraum, Kombistufe (Mikrowelle/Grill), 1 Grillstufe, 35-Min.-Zeitschalter und Grillrost. Drehteller Ø 25,5 cm. **Maße:** H/B/T 27,9/46,5/37,1 cm. Nutzbarer Garraum: H/B/T 19/28,5/28 cm.

28 25 215	weiß	bisher ~~79,95~~ 69,95
37 31 608	silber	bisher ~~84,95~~ 74,95

privileg MILLIONEN VERTRAUEN DARAUF

Unser Bestes für Sie!

In 2 Farben mit oder ohne Grill!

⑩ Mikrowelle ab ~~59,95~~

49,95

Wir feiern 50 Jahre Technik bei QUELLE und Sie sparen ganze **10,-**

Angebot 9

STIFTUNG WARENTEST
GUT 2,2
Im Test: 14 Mikrowellengeräte mit Grill
test 03/2004
www.test.de

⑨ Mit 1050 Watt Grill ab ~~79,95~~

69,95

Wir feiern 50 Jahre Technik bei QUELLE und Sie sparen ganze **10,-**

⑩ 24 48 **PRIVILEG Mikrowellengerät.** Wie Angebot 9, jedoch ohne Grill. **Maße:** H/B/T 27,4/46,5/35,5 cm. Nutzbarer Garraum: H/B/T 20,4/29/28 cm.

19 14 271	weiß	bisher ~~59,95~~	**49,95**
23 64 559	silber	bisher ~~64,95~~	**54,95**

⑪ 24 48 **PRIVILEG Mikrowellengerät.** 800 Watt, 20-Liter-Garraum, 5 Leistungsstufen, 9 Automatik-Programme, Auftau-Automatik, Schnellstart-Taste, Digitaluhr, Leichtbedien-elektronik, Drehteller Ø 25,5 cm. **Maße:** H/B/T 27,9/46,5/37,5 cm. Nutzbarer Garraum H/B/T 20/28,5/28 cm. Mit Anleitung und Kochbuch.

67 72 707	Front Edelstahl	**99,95**

⑫ 24 48 **PRIVILEG Mikrowellengerät mit Quarz-Grill.** Wie unter Angebot 11 beschrieben, jedoch zusätzlich mit 1050 Watt Grill. Mikrowelle und Grill kombiniert schaltbar. Mit Grillrost.

08 73 841	Front Edelstahl	**119,95**

Die Günstige aus Edelstahl: auch mit Grill

9 Automatik-Programme

Mit oder ohne Grill

⑪ **99,95** ⑫ **119,95** mit 1050 Watt Grill

2 Jahre Garantie* auf alle PRIVILEG-Geräte

4 Jahre Sicherheit* mit einem Reparatur-Schutzbrief * zum Mitbestellen

* Leistungsumfang • Fahrtkosten jeweils im Serviceteil

Reparatur-Schutzbrief gleich mitbestellen:
50 17 075 Geräte bis 149,99 **29,95***

Unser Service

Überall bei QUELLE

Unsere große Auswahl an Mikrowellengeräten können Sie in Ihrem QUELLE-Technik-Center ansehen und auch gleich kaufen. Natürlich erhalten Sie alle Geräte auch über Ihren Sammelbesteller und im QUELLE-Shop.

Spaß haben, auswählen und bestellen - auch unter www.quelle.de

... und der Winter kann kommen!

① ab 999,95
Luxus-Kaminofen

24 48 Ofenrohr-Set. (2 mm Stahlblech) für die Kaminöfen der Ang. 1 - 3, 5, 7 - 9, 10. Knierohr mit Reinigungs-und Drosselklappe. Schenkellänge 75x35 cm. Mit Mauermuffe und Rosette.

94 24 194	grau lackiert	
18 08 318	schwarz lackiert	

Gemeinsame Ausstattung aller Kaminöfen:

- Schamottierter Feuerraum mit Rüttelrost und 3-seitiger Warmluftführung
- Hohe Heizleistung durch Verbrennungsluftregler
- Brennstoffe: Scheitholz, Braunkohle-Briketts 7"
- Rohranschluss oben, Rohr-Ø 15 cm.

Ihr Vorteil: Scheibenspülung bei Ang. 1+8-10. Das Sichtfenster wird durch ein Spülluft-System bequem sauber gehalten.

Unsere Kaminöfen entsprechen der Bauart 1: Sie sind an gemischt belegte Schornsteine anschließbar.

① 24 48 E **Privileg Kaminofen** Gehäuse Schmiedestahl. Feuerungstür mit großem Rundfenster und Scheibenspülung. Edelstahl-Griffe. Abdeckung, Wärmefach und Seitenwände mit dickem, wärmespeicherndem Speckstein. **Maße:** H/B/T 94/60/50 cm. Gewicht ca. 170 kg.

23 80 843	6 kW grau	999,95
19 62 994	Reparatur-Schutzbrief	99,95*

Wie vor, jedoch ohne externen Verbrennungssluftausschluss.. **Maße:** H/B/T 116/82/50 cm. Gewicht ca. 200 kg.

53 55 929	8 kW grau	1299,-
19 80 660	Rep.-Schutzbrief	139,95*

② 24 48 E **PRIVILEG Kaminofen.** Gehäuse Schmiedestahl. **Maße:** H/B/T 86/51/42 cm. Gewicht 110 kg.

03 20 262	6 kW schwarz	399,95
91 24 492	Rep.-Schutzbr.	59,95*

③ 24 48 E **PRIVILEG Kaminofen.** Gehäuse Schmiedestahl. Große Feuerungstür. **Maße:** H/B/T 110/56/46 cm. Gewicht 130 kg.

55 87 966	8 kW schwarz	479,95
91 24 492	Reparatur-Schutzbrief	59,95*

24 48 E **Kaminofen,** ohne Bild, wie Angebot 3, jedoch gesamter Korpus in Grau.

15 18 568	8 kW grau	479,95
91 24 492	Reparatur-Schutzbrief	59,95*

④ 24 48 E **Unterlegplatte** für Kaminöfen. Sicherheitsglas. B/T 100/100 cm, Höhe 8 mm.

80 84 978	Klarglas	99,95
73 45 009	bronzefarben	119,95

Ausführung Viertelkreis ø 200 cm

52 15 383	Klarglas	99,95
04 11 912	bronzefarben	119,95

⑤ 24 48 E **PRIVILEG Kaminofen.** Gehäuse Schmiedestahl, Feuerungstür mit großem Panorama-Fenster. Abdeckung und Wärmefach mit Speckstein-Platte. **Maße:** H/B/T 114/53/43 cm. Gewicht: 140 kg.

13 75 712	8 kW grau bisher ~~839,95~~	799,95
19 62 994	Rep.-Schutzbrief	99,95*

⑥ 24 48 **Kaminbesteck** aus Stahl, 4-teilig.

34 75 694	schwarz	59,95

⑦ 24 48 E **PRIVILEG Kaminofen.** Gehäuse aus Schmiedestahl. Feuerungstür mit großem Panorama-Fenster. Wärmefach mit Speckstein-Platte. **Maße:** H/B/T 114/53/43 cm. Gewicht 140 kg.

83 46 401	8 kW grau	699,95
38 43 119	Reparatur-Schutzbrief	79,95*

⑧ 24 48 E **PRIVILEG Kaminofen für Kohle und Holz.** Gehäuse Schmiedestahl. Seitenteile und Wärmefach mit wärmespeicherndem Speckstein. Große Tür mit Panoramafenster und Scheibenspülung. **Maße:** H/B/T bei 6 kW 93/53/43 cm, bei 8 kW 115/57/44 cm. Gewicht 140 bzw. 200 kg.

13 29 816	6 KW, grau	899,95
13 23 541	8 kW, grau	999,95
19 62 994	Reparatur-Schutzbrief	99,95*

⑨ 24 48 E **WAMSLER Kaminofen „Mars".** Stabiles Stahlgehäuse mit hitzebeständigem Türglas, Gussrost, Primär- und Sekundärluft-Zufuhr, Scheibenspülung, Warmhaltefach. Korpus grau, wärmespeichernde Keramikverkleidung (blau oder buche). **Maße:** H/B/T 104/60/44 cm. Gewicht 137 kg.

53 30 891	5 kW, blau	999,95
53 30 903	5 kW Buche	999,95
19 62 994	Reparatur-Schutzbrief	99,95*

⑩ 24 48 E **PRIVILEG Kaminofen.** Gehäuse Schmiedestahl, Feuerungstür mit großem Rundfenster. Edelstahl-Griffe. Abdeckung, Wärmefach und Seitenwände mit dickem, wärmespeicherndem Speckstein. **Maße:** H/B/T 116/79/50 cm. Gewicht 220 kg.

61 80 243	8 kW grau	1499,-
19 80 660	Reparatur-Schutzbrief	139,95*

⑪ 24 48 E **Haushaltstank** aus Polyethylen, mit korrosionsfreier Auffangwanne. Vertikalbandagen für optimale Statik. Geringes Eigengewicht, leichtes Handling. Zur Lagerung von Heizöl, Diesel und Schmieröl. Geeignet für die zentrale Ölversorgung. Mit Pumpe und Inhaltsanzeiger. **Maße:** L/B/H: 750 Liter:

privileg
MILLIONEN VERTRAUEN DARAUF

Artikel mit 24 24 48 E liefern wir gegen Aufpreis. Mit 24 24 in 24 Std., mit 48 meist in 48 Std., bei Bestellung über 0180 - 53 100 (€ 0,12/Min. aus dem Festnetz der T-Com) oder www.quelle.de und überall bei QUELLE. Info s. Serviceteil.

Wir liefern direkt ins Haus – auch bis unters Dach!**

⑦ 699,95
8 kW, grau

⑧ ab 899,95
6 kW bzw. 8 kW, grau

⑨ je 999,95
Kaminofen 5 kW, in 2 Farben

Unser Service

Lieferung inklusive**

Gerade bei den schweren Kaminöfen ist die Lieferung ins Haus Gold wert. Die Kosten? Nur die üblichen Versandspesen zzgl. eines geringen Aufpreises.
Mehr dazu auf den Service-Seiten.

QUELLE

⑩ 1499,-
Kaminofen, 8 kW, grau

119/66/145 cm. 1000 Liter: 119/77/170 cm.

58 78 684	750 Liter	469,95
68 72 699	1000 Liter	569,95

⑫ 24 48 E **WAMSLER Ölofen.** Mit Sicherheitsventil. Ölstandsanzeige. Absperrventil. Verbrennungsluftbegrenzer. Öltank-Volumen ca. 8 l. **Maße:** H/B/T 73/57/36 cm. Rohrstutzen-Ø 12 cm. Höhe bis Mitte Rohrstutzen 57 cm. Gehäuse und Bodenplatte aus emailliertem Stahlblech.
3 Leistungsstärken.
Heizleistung 4 bzw. 5 kw (Vario-Betrieb). Heizvermögen bis ca. 50 m³.

26 59 982	199,95

Heizleistung 6 kW, bis ca. 70 m³.

35 52 512	259,95

Heizleistung 7 kW, bis ca. 90 m³.

89 48 920	319,95

⑬ 24 48 E **WAMSLER Ölofen.** Ausstattung wie Angebot 12, jedoch Abdeckung aus Guss. Bodenplatte integriert. **Maße:** H/B/T 68,5/57/30 cm. Höhe bis Mitte Rohrstutzen 53 cm. Vario-Betrieb: Heizleistung 4 kW (für sparsames Heizen) oder 5 kW. Heizvermögen bis ca. 50 m³.

15 27 254	249,95

⑭ 24 48 E **PRIVILEG Dauerbrandofen.** Massiver, gusseiserner Innenkörper mit Schamottesteinen und Rüttelrost. Front und Abdeckung aus emailliertem Guss. Seitenteile und Unterlegplatte emailliert. Mit Automatikregler für hohen Wirkungsgrad. Brennstoffe: Anthrazit-Nuss 3, Braunkohle-Briketts, Eierbriketts, Scheitholz. Heizleis-tung 6 kW. Rohrstutzen-Ø 12 cm. Höhe bis Unterkante Stutzen 49,5 cm. **Maße:** H/B/T 67,5/55,5/
37 cm. Fülltüröffnung 33x13cm. Gewicht 118 kg.

13 27 103	6 kW	539,95
38 43 119	Reparatur-Schutzbrief	79,95*

⑮ 24 48 E **Dauerbrandofen.** Wie vor, jedoch Heizleistung 4,5 kW, Breite 46 cm. Gewicht 101 kg. Türöffnung 29,5x11 cm.

13 26 949	4,5 kW	449,95
91 24 492	Reparatur-Schutzbrief	59,95*

⑯ 24 48 E **PRIVILEG Dauerbrandofen.** Keramische Seitenverkleidung. Gusseiserner Innenkörper, Feuerraum aus Guss und Schamottesteinen, Rüttelrost. Emaillierte Gussfront mit großem Sichtfenster, gusseiserne Abdeckung, emaillierte Unterlegplatte. Automatikregler für hohen Wirkungsgrad. Heizleistung 6 kW, Rohrstutzen-Ø 12 cm, Höhe bis Unterkante Stutzen 50 cm. **Maße:** H/B/T: 69/65/37,5 cm. Fülltüröffnung 33x12 cm. Gewicht 110 kg. Brennstoffe wie bei Angebot 14.

00 97 821	6 kW	589,95
38 43 119	Reparatur-Schutzbrief	79,95*

⑰ 24 48 **Schuh-Heizkörper.** Steckerfertiger Elektroheizkörper (Anschluss 230 Volt) zum Trocknen oder Wärmen von Skischuhen, anderem Schuhwerk und Textilien. Für 5 bzw. 10 Schuhpaare, Heizleistung 400 bzw. 600 Watt. Weiß kunststoffbeschichtet. Zur Wandmontage mit Wandhalterung. Maße H/B/T: 135/30 bzw. 60/30 cm. Gewicht 13 bzw. 19 kg.

69 25 623	5-fach	199,95
15 19 926	10-fach	299,95

Heizöl-Haushaltstank

● 5 Jahre Werksgarantie

⑪ 469,95
750 Liter

569,95
1000 Liter

Alle Öfen auch für die zentrale Ölversorgung

⑫ ab 199,95
Ölofen in 3 Leistungsstärken

⑬ 249,95
5 kW Ölofen mit Fenster

Automatiköfen für Kohle und Holz

⑭ + ⑮ ab 449,95
4,5 kW/6 kW Front emailliert

⑯ 589,95
6 kW Front emailliert

Schuhwärmer

⑰ ab 199,95

Beistellherde für Holz und Kohle / Für Öl

Spezielle Wünsche?

Der Spezialist für Heimwerken und Garten

Starke 388 Seiten

Gratis! Hier finden Sie weitere Heiz- und Klimageräte. In guter Qualität zu günstigen Preisen. Typisch QUELLE!

Jetzt anfordern:

Bestell-Nr. 70 90 054. Mit Ihrer Bestellung unter 0180-53 100 (T-Com: € 0,12/Min.). Oder über unseren Sprachcomputer QUELLEFON (ohne Bestellung) unter 0180-323 25 24 (Telekom € 0,09/Min.) oder www.quelle.de. **Bitte geben Sie Ihre QUELLE-Kundennummer an.** Und überall bei QUELLE.

Kochen, Backen, Braten und Heizen in einem: Dauerbrandherde

privileg MILLIONEN VERTRAUEN DARAUF

① 24 48 SE **PRIVILEG Dauerbrandherd für Holz und Kohle.** Wahlweise Flach- oder Füllfeuerung für Sommer- oder Winterbetrieb. Glaskeramik-Kochfeld, höhenverstellbare Füße, wandelbare Tür. Anschluss links, rechts oder hinten. Rohr-Ø 12 cm. Höhe bis Unterkante Rohrstutzen 63 cm. Heizleistung: 5 kW. Brennstoff: Raucharme Steinkohlebriketts, Brikoletts, Holz. **Maße:** H/B/T 85/40/60 cm.

07 03 569	weiß	539,95
07 03 552	braun	539,95
13 25 131	Front Edelstahl	639,95
38 43 119	Rep.-Schutzbrief	79,95*

② 24 48 SE **Dauerbrandherd.** Wie Angebot 1, jedoch mit hochhitzebeständiger Stahlplatte (600°C) und Deckel. Gehäuse emailliert.

07 03 543	weiß	419,95
07 03 533	braun	419,95
91 24 492	Reparatur-Schutzbrief	59,95*

24 48 SE **Luxus-Dauerbrandherd.** Wie Angebot 1, jedoch mit Stahlplatte, Guss-Rahmen mit Konvektionsöffnungen, Automatikregler, 6 kW Heizleistung, mit Deckel. Gehäuse emailliert. Breite 50 cm.

00 43 355	weiß	599,95
38 43 119	Reparatur-Schutzbrief	79,95*

③ 24 48 SE **PRIVILEG Öl-Beistellherd zum Heizen und Kochen.** Mit geschliffener Gussplatte, wandelbarer Tür, höhenverstellbaren Füßen. Anschluss links, rechts oder hinten. 8-Liter-Öltank. Manuelle Leistungsregelung. Heizleistung 5 kW. **Maße:** Siehe Angebot 1

07 03 576	weiß	499,95
00 57 429	braun	499,95

④ 24 48 SE **PRIVILEG Dauerbrandherd für Holz und Kohle.** Mit Flach-/Füllfeuerung, emailliertes Gehäuse, geschliffene Stahlplatte, Brennstoffwagen, höhenverstellbare Füße. Anschluss wahlweise seitlich oder an der Rückwand, jeweils links oder rechts. Backofen (32 cm breit) mit aushängbarer Tür, Backblech, Rost, Verbrennungsluftregler. Brennstoffe: Anthrazit-Nuss 3, Mager-Nuss 3, Braunkohlebriketts, Brikoletts, Holz. Leistung 7,5 kW. **Maße:** H/B/T 85/75/60 cm. Rohrstutzen-Ø 12 cm, Höhe bis Mitte Stutzen 69 cm.

03 24 669	weiß	1049,-
02 37 232	braun	1049,-
19 80 660	Reparatur-Schutzbrief	139,95*

⑤ 24 48 SE **PRIVILEG Dauerbrandherd für Holz und Kohle.** Wie Angebot 4, jedoch Breite 60 cm, Stahlplatte hochhitzebeständig lackiert (600°C). Backofen-Breite 26 cm. Mit einem speziell entwickelten Feuerraum für geringe Emissionen und ausgezeichnetem Wirkungsgrad. Leistung 6 kW.

13 25 606	weiß	899,95
19 62 994	Reparatur-Schutzbrief	99,95*

⑥ 24 48 SE **PRIVILEG Dauerbrandherd.** Wie Angebot 4, jedoch Breite 60 cm. Glaskeramik-Kochfeld. Backofen-Breite 26 cm. Mit einem speziell entwickelten Feuerraum für geringe Emissionen und ausgezeichnetem Wirkungsgrad. Leistung 6 kW.

00 57 483	weiß	1049,-
19 80 660	Reparatur-Schutzbrief	139,95*

Luftentfeuchter / Klimagerät

⑦+⑧ 24 48 **Luftentfeuchter.** Steckerfertiges Kompaktgerät. Verhindert/beseitigt Feuchtigkeit in Wohnung/Keller. Feuchte Raumluft wird angesaugt, kondensiert und im eingebauten Wasserbehälter gesammelt. Autom. Abschalten bei gefülltem Behälter. Entleeren bei optischer Anzeige. Auch direktes Ableiten des Wassers über einen Schlauch möglich.

7/ SB **PRIVILEG Luftentfeuchter** 2-Stufen-Ventilator, Luftfilter, Lenkrollen, 5-Liter-Wasserbehälter. Leistung max. 15 Liter/Tag. Anschluss 300 W, 230 V. **Maße:** H/B/T 57/31/37 cm

72 92 685	299,95

8/ SB **DE LONGHI Luftentfeuchter DE 250 Öko.** Funktionsbereich: 30-95% relative Luftfeuchtigkeit. Temperatur 5-32°C. Mit Feuchtigkeitsmesser, elektronischer Abtau-Vorrichtung, 2 Gebläsestufen, antibakteriellem Filter. 5,5-Liter-Wasserbehälter, Lenkrollen. Leistung 370 W, max. 25 l/Tag. Für Räume bis zu 65 m³. **Maße:** H/B/T 61/36/38 cm.

07 18 400	499,95

DE LONGHI DE 320 R. Wie vor, jedoch zusätzlich mit Heizung. Heizbetrieb mit 2 Leistungsstufen: 800/1600 Watt. Raumthermostat zur Beibehaltung der eingestellten Temperatur.

24 92 124	549,95

⑨ 24 48 SE **DE LONGHI Klimagerät PAC CF208** Mit 3-Stufen-Ventilator, digitalem 12-Std.-Vorwahl-Timer und schwenkbaren Lamellen zur optimalen Luftverteilung. Luftumwälzung bis 350m³/h. Aufnahmeleistung 0,91 kW. Kühlleistung 2,05 kW. Mit Abluftschlauch (Ø 11 cm) und Flachdüse für Entlüftung durch das Fenster. Anschluss-Stück bei Entlüftung durch die Wand (Wandloch-Ø 11 cm). Mit Temperaturregler und komplettem Zubehör. Steckfertig für 230 V. **Maße** ca.: H/B/T 83/38/44 cm

04 21 702		449,95
44 40 139	Reparatur-Schutzbrief	69,95*

2 Jahre Garantie* auf alle PRIVILEG-Geräte

4 Jahre Sicherheit* mit einem Reparatur-Schutzbrief * zum Mitbestellen

*Leistungsumfang+Fahrtkosten jeweils im Serviceteil

die schnelle 24 Artikel mit 24 24 48 SB SE liefern wir gegen Aufpreis. Mit 24 24 in 24 Std., mit 48 meist in 48 Std., bei Bestellung über 0180 - 53 100 (€ 0,12/Min. aus dem Festnetz der T-Com) oder www.quelle.de und überall bei QUELLE. Info s. Serviceteil.

Wärme-Unterbetten schalten bei Überhitzung ab

⑩ 24 **PRIVILEG Nacken-, Rücken- und Nierenwärmer.** 2-stufig schaltbar. Bezug abnehmbar und waschbar. 100% Baumwolle. 50 W.
40 01 631 — 34,99

⑪ 24 **PRIVILEG Fußwärmer.** 2-Stufen-Schalter. Herausnehmbares Teddyfutter, waschbar. Maße ca. 30x27 cm. 50 Watt.
42 34 066 — 37,99

⑫ 24 **PRIVILEG Wärmeunterbett.** Ca. 80x150 cm. 3 Temperaturstufen. Beleuchtete Funktionsanzeige. 60 Watt.
24 51 302 — 39,99

⑬ 24 **PRIVILEG Wärmeunterbett.** Ca. 80x150 cm. 3 Temperaturstufen. Beleuchtete Funktionsanzeige. Oberseite Teddyplüsch. 60 Watt.
26 14 739 — 49,99

⑭ 24 **PRIVILEG Wärmeunterbett.** Ca. 80x150 cm. Schnellheizung 100 Watt. Vorwärmzeit nur ca. 15 Min., dann Umschaltung auf 60 Watt. 6 Temperaturstufen, 4 einstellbare Abschaltzeiten (2/6/9/12 Stunden), abnehmbare Zuleitung, beleuchtete Funktionsanzeige. Handwaschbar.
18 99 338 — 89,95

⑮ 24 **PRIVILEG Wärmedecke.** Präzise Temperaturregelung, unter Berücksichtigung der Umgebungstemperatur. 3-facher Überhitzungsschutz für sehr hohe Sicherheit. 6 Temperaturstufen. Maschinenwaschbar. Maße ca. 130x180 cm. 100 Watt.
95 96 411 — 99,95

⑯ 24 **PRIVILEG Infrarot-Bestrahlungslampe.** Schwenkbarer Strahler. 150 Watt.
76 30 182 — 19,99

Heizkissen: wohlige Wärme im Bett und auf dem Sofa

⑰ 24 **PRIVILEG Heizkissen.** Ca. 40x 30 cm. 2-Stufen-Schaltung. Bezug 100% Baumwolle. 50 Watt.
90 58 002 — 17,99

⑱ 24 **PRIVILEG Heizkissen.** Modern, ideal fürs Sofa. 3 Temperaturstufen. Abnehmbarer Bezug, waschbar, 100% Baumwolle. 50 Watt.
55 92 656 — 39,99

⑲ 24 **PRIVILEG Sicherheits-Heizkissen.** Ca. 30x40 cm. Abschaltautomatik, schaltet das Gerät nach ca. 90 Minuten ab. 3-stufig schaltbar. Bezug 100% Baumwolle. 60 Watt.
70 42 281 — 49,99

⑳ + ㉑ 24 **DE LONGHI Ölradiatoren.** Mit Raumthermostat, 3 Heizstufen, Frostschutzstufe, Kontroll-Lampe, Kabelaufwicklung.
20/ **7 Rippen. 1500 Watt.**
03 69 578 — 59,95
21/ **9 Rippen. 2000 Watt.**
03 71 218 — 79,95

㉒ 24 **DE LONGHI Ölradiator, 9 Rippen.** Der einzige mit "Instant heat"-Taste für sofortige Heizung. Große Luftumwälzung dank Kamineffekt, große Strahlungsfläche für schnelle, gleichmäßige Verteilung der warmen Luft. 4 Stufen: Instant heat/900/1100/2000 Watt. Mit Leuchtanzeigen, 24-Std.-Timer, Raumthermostat, Frostschutzstufe, Kabelaufwicklung.
03 71 356 — 134,95

㉓ 24 **PRIVILEG Schnellheizer** für die Wandmontage. Spritzwassergeschützt. Raumthermostat. Frostschutzstufe. Kontrolllampe. Schaltbar 800/1200/2000 Watt.
79 47 157 — 54,95

㉔ 24 **PRIVILEG Axial-Heizlüfter.** Kaltstufe, Raumthermostat, Frostschutzstufe. 1000/2000 Watt.
45 18 849 — 27,99

㉕ 24 **PRIVILEG Axial-Heizlüfter.** Neigung leicht einstellbar. Zuschaltbare Schwenkbewegung. Thermostat mit Frostschutzstufe. 2 Heizstufen: 1000/2000 Watt. Wandmontage möglich.
18 96 107 — 49,99

㉖ 24 **PRIVILEG Axial-Heizlüfter.** 24-Std.-Timer. Raumthermostat. Besonders leise. 3 Heizstufen: 1000 Watt mit Leisefunktion/1200/2000 Watt. Tropfwassergeschützt. Sicherheitsschalter. Wandmontage möglich.
27 54 073 — 54,95

privileg

HEPA Filter für saubere Luft

Mit dem HEPA-Filtersystem bleiben auch feinste Staubpartikel im Staubsauger. Ein Plus für Ihre Gesundheit. Denn saubere Luft ist wichtig – nicht nur für Allergiker!

① **129,95**
- 6fach-Filtersystem
- Mit Matratzendüse zum gründlichen Absaugen von Matratzen

Preis-senkung 20,-

Passt zu Angeboten 1+2

Turbo-Saugbürste

③ **34,99**

② **179,95**
- 7fach-Filtersystem
- Extra großer Staubbeutel
- Mit Park-/Abstellhilfe
- Softhandgriff mit Zubehör
- 4 Lenkrollen für mehr Mobilität

④ **189,95**
- Extra großer Filterbeutel
- Mit praktischem Zubehör und Flexi-Set

① 24 **PRIVILEG Elektronik-Bodenstaubsauger.** Mit HEPA-Filter. Saugleistung stufenlos elektronisch regelbar. Kabelaufrollautomatik. Filterwechselanzeige. Park- und Abstellhilfe. **Zubehör:** Teleskoprohr, umschaltbare Bodendüse, Kombidüse zur Polster-/Fugenreinigung sowie Matratzendüse.

06 38 725	Bisher ~~149,95~~	129,95

5 Dreilagen-Synthetik-Filterbeutel mit Verschluss, 1 Feinstaubfilter.

69 36 287		10,99
79 30 922	1 HEPA-Ersatzfilter	20,99
73 19 267	*Reparatur-Schutzbrief	39,95

② 24 **PRIVILEG Elektronik-Bodenstaubsauger.** 7fach-Hygienefilterung, antimikrobiell behandelt. Saugsperre bei fehlendem Papierfilter. Filterwechselanzeige. Elektronische Saugkraftregulierung. 4-Rollen-Fahrwerk. Teleskoprohr und umschaltbare Bodendüse. Park- und Abstellhilfe, automatische Kabelaufwicklung. Ergonomischer Handgriff mit Zubehörträger für Fugen- und Polsterdüse, Möbelpinsel.

33 00 959		179,95

5 Dreilagen-Synthetik-Filterbeutel mit Verschluss, 1 Motorfilter.

23 95 502		10,99
00 87 922	1 HEPA-Ersatzfilter	20,99
73 19 267	*Reparatur-Schutzbrief	39,95

③ 24 **Turbo-Saugbürste** für Angebote 1+2.

31 16 719	34,99

④ 24 **PRIVILEG Elektronik-Bodenstaubsauger mit Flexi-Set.** Mit HEPA-Filter. Saugleistung stufenlos elektronisch regelbar. Park- und Abstellhilfe, automatische Kabelaufwicklung. 10 m Aktionsradius durch extra langes Kabel. **Zubehör:** umschaltbare Bodendüse, Polsterdüse/ Möbelpinsel am Handgriff. Zusätzlich mit Flexi-Fugendüse und Heizkörper-Bürste, untergebracht in den seitlichen Stauräumen. Extra großer Filterbeutel, 3,2 Liter.

98 94 432		189,95

5 Dreilagen-Synthetik-Filterbeutel mit Verschluss, 1 Feinstaubfilter.

10 43 964		10,99
59 07 064	1 HEPA-Ersatzfilter	24,99
73 19 267	*Reparatur-Schutzbrief	39,95

⑤ 24 **PRIVILEG Elektronik-Bodenstaubsauger.** Mit allergikerfreundlichem HEPA- und Geruchsfilter. Platz sparendes Ordnungssystem für Kleinsaugzubehör. Saugleistung stufenlos elektronisch regelbar. Kabelaufrollautomatik. Filterwechselanzeige. Park- und Abstellhilfe. **Extra viel Zubehör:** Teleskoprohr, umschaltbare Bodendüse, Hartbodendüse, Turbobürste, Fugen- und Polsterdüse, Möbelpinsel.

84 84 080		189,95

8 Dreilagen-Filterbeutel mit Verschluss, 1 Feinstaubfilter.

11 74 884		11,99
46 93 894	1 HEPA-Ersatzfilter	20,99
73 19 267	*Reparatur-Schutzbrief	39,95

2 Jahre Garantie*
auf alle PRIVILEG-Geräte

4 Jahre Sicherheit*
mit einem Reparatur-Schutzbrief* zum Mitbestellen

*Leistungsumfang + Fahrtkosten jeweils im Serviceteil

24 **die schnelle 24** gegen Aufpreis. Nähere Infos im Service-Teil.

Millionen von zufriedenen Kunden vertrauen darauf

STIFTUNG WARENTEST
GUT
Im Test: 13 Bodenstaubsauger
test 04/2004
www.test.de

MAXIMAL LEISTUNG 2000 WATT

HEPA FILTER

- Park- und Abstellhilfe
- Kontroll-Leuchte für Filterwechsel

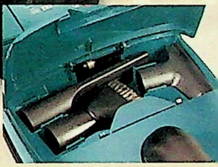

Kleinsaugzubehör im Deckel

Das gibt's gratis dazu: Turbodüse und Hartbodendüse

(5) **189,95**

MAXIMAL LEISTUNG 2300 WATT

HEPA FILTER

Miele

- Besonders leise
- Leistungsanzeige im LED-Display

(6) **359,95**

MAXIMAL LEISTUNG 2000 WATT

- Inklusive Parkettbürste, Handturbobürste und Schlauchverlängerung

(7) **289,95**

(6) 24 **MIELE Elektronik-Bodenstaubsauger "Performance 2300".** Mit Active HEPA-Filter. Die zusätzliche Aktivkohleschicht absorbiert unangenehme Gerüche. Elektronische Saugkraftregulierung durch Plus-/Minus-Fußtaste. Leistungsanzeige im LED-Leuchtdisplay. Park-System mit automatischer Abschaltung. Filterwechselanzeige. Kabelaufwicklung. Aktionsradius 10 m. 3-teiliges Edelstahl-Teleskoprohr „Comfortskop". Kleinsaugzubehör im Deckel: Fugen- und Polsterdüse, Saugpinsel.

70 00 115 **359,95**

Passt zu Angeboten 6+7

Elektro-Saugbürste

(8) **87,95**

(7) 24 **MIELE Elektronik-Bodenstaubsauger Haus & Co. 700.** Wie Angebot 6, jedoch ohne LED-Display. Mit Active Air Clean-Filter, Saugkraftregulierung durch 6-stufigen Drehregler. Automatische Kabelaufwicklung. Zusätzlich mit Parkettbodenbürste, Handturbobürste und 1,2 m Schlauchverlängerung.

81 76 051 **289,95**

Für die MIELE Staubsauger: 5 Vierlagen-Synthetik-Filterbeutel mit Verschluss, antibakterielle Ausstattung. Je 1 Motor-/Feinstaubfilter.

41 76 758 **12,99**

(8) 24 **MIELE Elektro-Saugbürste.** Passend für die Angebote 6+7.

01 04 732 **87,95**

Die Zwei sind extra kompakt, aber ganz schön stark!

Park-/Abstellhilfe

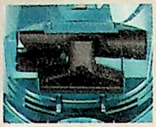
Kleinsaugzubehör im Deckel

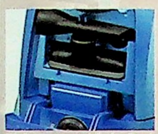
Kleinsaugzubehör im Deckel

- Mit Rückroll-sperre: Sicherheit und Komfort beim Treppen-saugen

Das gibt's gratis dazu: Hartboden-düse

①+② je 99,95

Preis-senkung je 30,-

① 24 **PRIVILEG Elektronik-Bodenstaubsauger.** Mit HEPA-Filter. Saugleistung stufenlos elektronisch regelbar. Kabelaufwicklung. Filterwechselanzeige. Park-und Abstellhilfe. **Zubehör:** Teleskoprohr. umschaltbare Bodendüse. Fugen- und Polsterdüse sowie Hartbodendüse.

66 13 497	Bisher ~~129,95~~	**99,95**

5 Dreilagen-Synthetik-Filterbeutel mit Verschluss.

47 99 406	**10,99**

1 HEPA-Ersatzfilter.

10 71 849	**20,99**

② 24 **PRIVILEG Elektronik-Bodenstaubsauger.** Saugleistung elektronisch regelbar. Mit Rückrollsperre auf Treppen. Filterwechselanzeige. Kabelaufwicklung. Park-und Abstellhilfe. **Zubehör:** Teleskoprohr. umschaltbare Bodendüse. Fugen-. Polsterdüse und Möbelpinsel.

11 51 628	Bisher ~~129,95~~	**99,95**

5 Dreilagen-Synthetik-Filterbeutel mit Verschluss. 1 Feinstaub-. 1 Motorfilter.

54 97 356	**10,99**

③ 24 **PRIVILEG Elektronik-Bodenstaubsauger.** Saugleistung elektronisch regelbar. 6fach-Hygienefilterung. Filterwechselanzeige. Parkhilfe. Kabelaufwicklung. **Zubehör:** Teleskoprohr. umschaltbare Bodendüse. Fugen- und Polsterdüse. Möbelpinsel.

22 92 450	**69,95**

6 Dreilagen-Filterbeutel mit Verschluss. 1 Abluftfilter.

38 61 826	**10,99**

④ 24 **PRIVILEG Elektronik-Bodenstaubsauger.** Saugleistung elektronisch regelbar. Filterwechselanzeige. Kabelaufwicklung. Parkhilfe. **Zubehör:** 2-teiliges Metall-Steckrohr. umschaltbare Bodendüse. Fugen- und Polsterdüse. Möbelpinsel.

65 46 864	Bisher ~~69,99~~	**49,99**

⑤ 24 **PRIVILEG Elektronik-Bodenstaubsauger.** Saugleistung elektronisch regelbar. Filterwechselanzeige. Kabelaufwicklung. Parkhilfe. Zubehör: Teleskoprohr. umschaltbare Bodendüse. Fugendüse. Polsterdüse und Möbelpinsel.

21 48 532	Bisher ~~89,95~~	**69,95**

Passend für Ang. 4+5: 8 Zweilagen-Filterbeutel mit Verschluss. je 2 Motor-/Feinstaubfilter.

43 73 992	**12,99**

⑥ 24 **PRIVILEG Elektronik-Handstaubsauger.** Saugleistung elektronisch regelbar. 6fach-Mikrofeinfilter. Filterwechselanzeige. **Zubehör:** umschaltbare Leichtlaufdüse. Teleskopgriff. Polster- und Fugendüse. Turbobürste und Hartbodendüse.

70 14 055	**149,95**

5 Dreilagen-Filterbeutel mit Verschluss. 1 Feinstaubfilter.

81 56 427	**10,99**

1 HEPA-Ersatzfilter.

18 53 181	**20,99**

⑦ 24 **PRIVILEG Elektronik-Handstaubsauger.** Saugleistung elektronisch regelbar. Mechanische Umschaltung auf Schlauchbetrieb. Integrierter Stretch-Schlauch. dehnbar auf 1,2 m Länge. Kabelschnellabwurfhaken für Platz sparende Kabelaufwicklung. Mechanische Filtersperre: kein Saugen ohne Filter möglich. **Zubehör:** umschaltbare Bodendüse. Teleskopgriff. Fugen- und Polsterdüse am Handgriff.

90 80 705	**119,95**

10 Zweilagen-Filterbeutel mit Verschluss. 2 Feinstaubfilter.

89 23 822	**12,99**

⑧ 24 **PRIVILEG Handstaubsauger.** Mit umschaltbarer Bodendüse. Fugen- und Polsterdüse. Ohne Elektronik und ohne Filterwechselanzeige.

10 16 113	**49,99**

10 Filterbeutel. 2 Feinstaubfilter.

92 15 824	**12,99**

⑨ 24 **PRIVILEG Elektronik-Handstaubsauger.** Elektronische Saugkraftregulierung. Filterwechselanzeige. **Zubehör:** Umschaltbare Bodendüse. Fugen- und Polsterdüse.

10 16 220	**74,95**

10 Filterbeutel. 2 Feinstaubfilter.

92 15 824	**12,99**

⑩ 24 **Turbobürste** für Angebote 8+9.

80 69 325	**34,99**

⑪ 24 **DIRT DEVIL Doppelbürstkehrer.** Akku-Blitz für schnelle Reinigung aller Böden. 2 akkubetriebene, rotierende Bürsten nehmen den Schmutz problemlos auf. Ein-/Aus-Fußschalter. 2 transparente Staubbehälter. auswaschbar. Ladekontrollanzeige. Ladeadapter. Akku-Laufzeit maximal 1 Std. Ladegerät 230 V/50 Hz. UVP* des Herstellers 79,95

48 68 925	**59,95**

* Unverbindl. Preisempfehlung des Herstellers.

privileg MILLIONEN VERTRAUEN DARAUF

Unser Kleinster und Leichtester: nur 4000 g

- Leicht zu verstauen
- 6fach-Filter-system

③ 69,95

PREIS HIT ④ 49,99 Preissenkung 20,-

Kleinsaugzubehör im Deckel

Park-/Abstell-hilfe

Preissenkung 20,-

⑤ 69,95

24 die schnelle 24 gegen Aufpreis. Nähere Infos im Service-Teil. | 2 Jahre Garantie* auf alle PRIVILEG-Geräte | * Leistungsumfang und Fahrtkosten jeweils im Serviceteil

Handstaubsauger kommen überall hin

⑫ 24 **PRIVILEG Akku-Kleinstaubsauger.** 3,6-V-Motor. Mit Wandhalter und Ladenetzteil.
33 16 784 **19,99**

⑬ 24 **PRIVILEG Akku-Kleinstaubsauger.** Saugstarker 7,2-V-Motor. Auswechselbarer Filter. **Zubehör:** Fugendüse und Polsterbürste.
66 65 819 **39,99**

⑭ 24 **PRIVILEG Akku-Kleinstaubsauger.** Saugstarker 9,6-V-Motor. Auswechselbarer Filter. **Zubehör:** 2-tlg. Bodensaugrohr, verstellbare Bodensaugdüse, Fugen- und Flachdüse.
51 61 201 **49,99**
2 Ersatzfilter für Angebote 13+14.
97 03 551 **7,99**

⑮ 24 **PRIVILEG Kleinstaubsauger.** Zum Reinigen von Treppen, Autoinnenräumen, Polstermöbeln u.v.m. Kabellänge 5 m. Dauerfilter. **Zubehör:** Kleinsaugdüse mit Bürstensteg, abwinkelbare Fugendüse für schwer zugängliche Stellen, Tragegurt und Saugschlauch. 600 Watt.
21 03 023 Bisher ~~29,99~~ **27,99**

⑯ 24 **PRIVILEG Handstaubsauger mit Netzbetrieb.** Mit abnehmbarem Stiel. Zum Reinigen von Autoinnenräumen, Polstermöbeln u.v.m. Einfache Reinigung des Staubbehälters. Mit Staubfüllanzeige und Kabelaufwicklung. **Zubehör:** Bodendüse und Fugendüse. 160 Watt.
78 88 236 Bisher ~~34,99~~ **32,99**

24 PRIVILEG Ersatzfilterbeutel für Staubsauger aus früheren Sortimenten:

Für Staubsauger 829.630.		
54 97 356	5er-Packung	**10,99**
Für Staubsauger 322.021.		
61 72 880	6er-Packung	**10,99**
Für Staubsauger 843.802 und 901.475.		
48 53 264	7er-Packung	**11,99**
Für Nass-und Trockensauger 547.093.		
73 49 106	5er-Packung	**10,99**
Papier-Motorschutzfilter für Nass-und Trockensauger 547.093.		
10 10 004	30er-Packung	**15,99**
Für Handstaubsauger 299.555.		
89 23 822	10er-Packung	**12,99**
Für Staubsauger 627.561.		
41 88 411	10er-Packung	**12,99**
Für Staubsauger 107.024 und 103.590.		
94 09 042	10er-Packung	**12,99**
Für Staubsauger 069.178.		
44 45 230	5er-Packung	**10,99**
Für Staubsauger 101.862.		
39 83 138	5er-Packung	**10,99**
Für Staubsauger 679.045, 102.710, 612.357, 929.661, 545.961, 101.144.		
35 02 948	5er-Packung	**10,99**
Für Staubsauger 101.090 und 101.361.		
36 18 723	5er-Packung	**10,99**
Für Staubsauger 106.890.		
39 92 657	5er-Packung	**10,99**
Für Staubsauger 067.189, 067.190, 067.191 und 067.192.		
34 74 110	10er-Packung	**12,99**
Für Staubsauger 105.511 und 105.512.		
38 38 827	5er-Packung	**10,99**
Für Staubsauger 104.462.		
63 54 207	10er-Packung	**12,99**
Für Staubsauger 422.479.		
11 74 884	8er-Packung	**11,99**
Für Staubsauger 101.584.		
94 00 026	10er-Packung	**12,99**
Für Staubsauger 104.480, 101.393, 084.972, 163.221 und 595.096.		
40 39 702	5er-Packung	**10,99**
Für Staubsauger 195.159. und 662.035.		
37 25 184	10er-Packung	**12,99**
Für Staubsauger 101.313, 186.521 und 101.352.		
51 63 418	10er-Packung	**12,99**
Für Staubsauger 066.952 und 065.992.		
33 76 515	5er-Packung	**10,99**
Für Staubsauger 554.886.		
96 78 261	7er-Packung	**11,99**
Für Staubsauger 356.887.		
43 78 416	5er-Packung	**10,99**
Für Staubsauger 517.649.		
38 12 919	5er-Packung	**10,99**
Für Staubsauger 516.124 und 666.579.		
91 82 658	5er-Packung	**10,99**
Für Staubsauger 666.575 und 516.126.		
26 82 684	5er-Packung	**10,99**

Kleinstaubsauger mit wiederaufladbaren Akkus

Kleinstaubsauger mit Netzbetrieb

Saugen ohne Staubbeutel: auf Dauer sparen!

① **24** **PRIVILEG Bodenstaubsauger HEPA-Clean.** Der Staub wird in einem Klarsichtbehälter aufgefangen, der leicht zu entleeren ist. Mit auswaschbarem HEPA-Filter, speziell für Allergiker geeignet. Mit Teleskoprohr. Umschaltbare Bodendüse. Mit Polster-, Fugendüse und Möbelpinsel. 1600 Watt.

83 10 499	199,95

② **24** **PRIVILEG Bodenstaubsauger „Sensor Clean".** Wie Angebot 1, jedoch mit elektronischer Leistungsregulierung am Griff für komfortablere Bedienung, mit LED-Leistungsanzeige und mit Staubsensor für automatische Leistungsregulierung. 1700 Watt.

95 50 892	249,95

③ **24** **DYSON "DC08 Animalpro".** Mit Dyson-Technologie Root[12] Cyclone™: Saugen ohne Staubbeutel! In 12 kegelförmigen Zyklonen entsteht eine extrem hohe Zentrifugalkraft. Allergikerfreundlicher HEPA-Filter. **Zubehör:** Teleskoprohr, 3-teiliges Kleinsaugzubehör, Bodendüse „Contact Head" mit Grobschmutzkanal, zusätzliche Turbo- und Miniturbobürste zur Reinigung von Teppichen, Matratzen, Autositzen, für Tierhaare und tief sitzenden Schmutz.

47 70 646	479,95

④ **24** **PRIVILEG Allroundsauger.** Mit Sprühextraktionssystem für gründliche Teppichreinigung und Polsterpflege. Feuchter Schmutz und Flüssigkeiten werden aufgesaugt. Auch zum Reinigen von Hartböden. 4-bar-Spezialpumpe, 3,6-l-Wassertank sowie 20-l-Behälter für Nass- und Trockensaugen. Mechanische Saugkraftregulierung im Handgriff. Spritzwassergeschützt. 1600 Watt Maximalleistung. Edelstahlrohr. Viel Zubehör.

24 62 642	199,95
5 Filterbeutel mit Verschluss.	
73 49 106	10,99
30 Papier-Motorschutzfilter.	
10 10 004	15,99

⑤ **24** **PRIVILEG Allroundsauger.** Sprüh- und Saugtechnik wie Angebot 4. 4-bar-Spezialdruckpumpe, 6-l-Wassertank sowie 20-l-Behälter für Nass- und Trockensaugen. 1500 Watt Maximalleistung. Viel Zubehör.

53 40 159	159,95
5 Filterbeutel mit Verschluss.	
73 49 106	10,99
30 Papier-Motorschutzfilter.	
10 10 004	15,99

Am besten gleich mitbestellen: Teppichreinigungsmittel für Angebote 4+5. Inhalt 2 Liter. (1 Liter = € 6,50).

47 11 526	12,99

⑥ **24** **PRIVILEG Pistolen-Dampfreiniger.** Besonders kompaktes Gerät. Dampfdruck 3,0 bar - starke konstante Dampfkraft auf Knopfdruck. **Zubehör:** Verlängerungsschlauch, Tragegürtel, Strahldüse, gebogene Strahldüse, kleine runde Bürste, Kleindüse mit Baumwollüberzug, Glas-/Fensterwischeraufsatz, Becher und Trichter. 900 Watt.

06 63 876	59,95

⑦ **24** **PRIVILEG Dampfreiniger.** Pistole, aus der Dampf austritt, ist im Gerät integriert. Praktische Schlauchabwicklung an den Seiten des Geräts. Dampfdruck 3,0 bar. **Zubehör:** Bürste für Bodenreinigung mit Zangen für Wischtuch, 2 Verlängerun-

Allround-Reiniger: einsprühen & aufsaugen

Dampfreiniger: hygienische Sauberkeit

privileg
MILLIONEN VERTRAUEN DARAUF

24 die schnelle 24 gegen Aufpreis. Nähere Infos im Service-Teil.

QUELLE

Saugen mit und ohne Beutel

⑧ 169,95

Bürstsauger zur Tiefenreinigung

⑨ 299,95

⑩ 149,95

gen. Düse 173 mm, eckige Düse, Glaswischer, kleine runde Bürste, Bürste für Stoffe, Aufbewahrungstasche für Zubehör. Füllmenge 1,2 Liter, 1200 Watt.

23 60 817 — **139,95**

⑧ 24 **PRIVILEG Elektronik-Bodenstaubsauger.** Power-Technik ohne Staubbeutel! Der Staub wird in einem Klarsichtbehälter aufgefangen, der sich leicht entleeren lässt. Sie haben aber auch die Möglichkeit, einen Papier-Filterbeutel einzusetzen. Saugleistung elektronisch regelbar. Rückrollsperre auf Treppen. Kleinsaugzubehör im Deckel. Filterwechselanzeige. Park- und Abstellhilfe. Auswaschbarer HEPA-Filter im Staubfangbehälter. **Zubehör:** Teleskoprohr, umschaltbare Bodendüse, Hartbodendüse, Fugen-/ Polsterdüse sowie Möbelpinsel.

17 35 087 — **169,95**

5 Dreilagen-Synthetik-Filterbeutel mit Verschluss, 1 Motorfilter.

91 82 146 — **10,99**

⑨ 24 **PRIVILEG Bürstsauger.** Saugen ohne Staubbeutel. Entfernt mühelos festgetretenen Schmutz und Tierhaare. Transparenter Staubfangbehälter, einfach zu leeren und zu reinigen. Bürstwalze: stellt den Teppichflor auf und löst zusätzlich Schmutz. 4-fache Florhöhenanpassung. Mit HEPA-Hygienefilterung. 4 m-Saugschlauch, extra lange Fugendüse, Möbelbürste und variable Polsterdüse integriert am Gerät. Kabelaufwicklung.

96 55 949 — **299,95**

⑩ 24 **PRIVILEG Bürstsauger.** 7fach-Hygienesystem. Löst Tierhaare und hartnäckigen Schmutz. Flexibler Saugschlauch, auf 4 m dehnbar. 6,5 m Kabel. **Zubehör:** Verlängerungsrohr, Polster- und Fugendüse, Möbelpinsel.

67 16 308 — **149,95**

5 Zweilagen-Filterbeutel mit Verschluss.

34 11 161 — **10,99**

⑪ 24 **PRIVILEG Dampfreiniger.** Kein Staubsauger. Löst Schmutz und Schmiere hygienisch - nur mit Dampf, ohne chemische Reinigungsmittel. 4,5 bar Dampfhochdruck. 1,5-Liter-Edelstahlkessel mit außen liegender Heizung. Beleuchteter Ein-/Ausschalter. Dampfkontrollanzeige. Wasserfüllanzeige. Dampfmengenregulierung. **Zubehör:** Dreieck-Dampfdüse, Fensterreinigungs-Dampfdüse, Punktstrahldüse, Dampf-Bodendüse mit Reinigungstuch. 1500 Watt.

26 92 939 — **199,95**

⑫ 24 **PRIVILEG Dampfreiniger mit Bügeleisen.** Kompakter Dampfreiniger kombinierbar mit Dampfbügeleisen. Löst Schmutz und Schmiere hygienisch - nur mit Dampf, ohne chemische Reinigungsmittel. 3 bar Dampfdruck. 0,9-Liter-Kessel. Beleuchteter Ein-/Ausschalter. Dampfkontrollanzeige. Dampfmengenregulierung. **Zubehör:** Dampf-Bürste mit Zangen fürs Reinigungstuch, 2 Verlängerungen, Strahldüse für schwer zugängliche Stellen, gebogene Strahldüse, kleine runde Bürste, Kleindüse mit Baumwollüberzug, Glaswischer, Becher, Trichter sowie Tasche zum Aufbewahren des Zubehörs. Kabelaufwicklung. Bügeleisen auch zum Trockenbügeln geeignet. Temperatur regelbar. 1600 Watt. Bügeleisen mit 800 Watt.

70 16 195 — **249,95**

ganz ohne Chemie!

● Dampfdruck 4,5 bar

⑪ 199,95

Viel Zubehör

Reinigen mit Punktstrahldüse

2 Funktionen in 1: Reinigen und Bügeln – am besten mit Volldampf!

Dampfbügeln

Ohne Brett

Dampfreinigen

Viel Zubehör

● Dampfdruck 3 bar
● Für hygienische Sauberkeit ganz ohne Chemie
● Dampfbügeleisen – lange Bügeldauer, ohne Wasser nachzufüllen

⑫ 249,95

● Edelstahlsohle

① 24 **AEG Kaffeemaschine KAM 120.** Programmierbar: Einschaltzeit, Tassenzahl, Aroma stark/mittel/mild. Automatische Abschaltung 2 Std. nach Brühende. Aromastufe für Brühzeitverlängerung bei 2-5 Tassen. Wasserfilter mit Wechselanzeige. Kabelfach. 900 Watt. Integrierte Kaffeemühle mit 125 g-Vorratsbehälter und Kegelmahlwerk. Mahlgrad stufenlos einstellbar.
10 60 507 **159,95**
Wasserfilter für Angebot 1
12 34 931 3er-Pack **7,99**

② 24 **PRIVILEG Espressoautomat.** Für 4 Tassen Espresso. Kaffeestärke einstellbar. Mit Dampfdüse zum Milch-Aufschäumen. 800 Watt.
54 29 646 **49,99**

③ 24 **PRIVILEG Kaffee-/Espresso-Automat.** Abnehmbarer Wassertank. Wasserstandsanzeige. 1850 Watt. **Kaffeeteil:** für 8 Tassen Kaffee. Filter mit Tropfstopp, beleuchteter Schalter, Warmhalteplatte. **Espressoteil:** für bis zu 4 Tassen Espresso oder Cappuccino. Dampfdüse zum Milch-Aufschäumen. Heißwasserfunktion. Beleuchteter Schalter.
92 52 996 **79,95**

④ 24 **PRIVILEG Milchaufschäumer.** Schäumt Milch in wenigen Sekunden auf. Edelstahl-Schaumschläger, leicht zu reinigen. Mit Metallkännchen und Standfuß. Inkl. Batterien.
20 23 993 **19,99**

⑤ 24 **PRIVILEG Eierkocher.** Für 1-6 Eier. Antihaftbeschichtet. Start-Taste. LED-Anzeige an/aus. Summer. Überhitzungsschutz. 400 Watt.
92 62 840 blau **15,99**
07 38 269 weiß **15,99**

⑥ 24 **PRIVILEG Eierkocher.** Für 1-7 Eier. Mit Edelstahlhaube. Schnurlos, mit zentralem Stromkontakt. Gleich dabei: herausnehmbare Eierbecher. Mit Summer und Abschaltautomatik.
74 29 552 **29,99**

⑦ 24 **PHILIPS Kaffeemaschine "Senseo".** Das Brühsystem regelt automatisch das richtige Verhältnis Kaffee/Wasser. 1450 Watt-Boiler für schnelles Aufheizen des Geräts. Für 1-2 Tassen mit feinem Kaffeeschaum. Wassertank 750 ml. Kaffeepads in 4 Sorten: mild, normal, dunkel geröstet sowie entkoffeiniert (im Lebensmittelhandel erhältlich). Zubereitungszeit für 1 Tasse ca. 40 Sek., automatische Endabschaltung nach 1 Std.
34 34 333 schwarz **69,95**
03 76 058 blau **69,95**
20 51 599 weiß **69,95**

⑧ 24 **PRIVILEG Kaffeemaschine.** Wasserstandsanzeige. Ein-/Ausschalter mit Kontroll-Leuchte. Kabeldepot. 1000 Watt.
56 99 589 rot **29,99**

⑨ 24 **PRIVILEG Kaffeemaschine.** Thermokanne für 8 Tassen mit Durchbrüdeckel. Wasserstandsanzeige. Ein-/Ausschalter mit Kontroll-Leuchte. Kabeldepot. 1000 Watt.
85 51 928 rot **34,99**

⑩ 24 **PRIVILEG Toaster.** Integrierte Röstzeitelektronik mit Temperatursensor. Integrierter Brötchenröstaufsatz. Aufwärmstufe ohne zusätzliche Bräunung. Auftau-Stufe, beide mit Kontroll-Leuchte. Automatische Abschaltung. Wärmeisoliertes Gehäuse. Krümelschublade. Kabelaufwicklung. 900 Watt.
61 71 856 rot **19,99**

⑪ 24 **PRIVILEG Wasserkocher.** Beidseitige Wasserstandsanzeige. Mit zentralem Stromkontakt. Kochstopp-Automatik. Schwebstoff-Filter. Ein-/Ausschalter und Kontroll-Leuchte. Überhitzungsschutz. 3000 Watt. Absicherung 16 Ampere.
28 36 830 rot **24,99**

⑫ 24 **PRIVILEG Frühstücks-Set.** Bestehend aus Kaffeemaschine Ang. 8, Toaster Ang. 10 und Wasserkocher Ang. 11. Sie sparen über 10,-!
09 50 950 Set A **64,95**

⑬ 24 **PRIVILEG Frühstücks-Set.** Bestehend aus Kaffeemaschine Ang. 9, Toaster Ang. 10 und Wasserkocher Ang. 11. Sie sparen über 10,-!
30 06 725 Set B **69,95**

Info zur Batterie-Rücknahme siehe Serviceteil.

3teiliges Frühstücks-Set in trendstarkem Rot. Kaffeemaschine nach Wahl!

privileg MILLIONEN VERTRAUEN DARAUF

2 Jahre Garantie* auf alle PRIVILEG-Geräte | **4 Jahre Sicherheit*** mit einem Reparatur-Schutzbrief* zum Mitbestellen | * Leistungsumfang und Fahrtkosten jeweils im Serviceteil

Kaffeegenuss auf Italienisch in seiner ganzen Vielfalt

Die Superedle

- Intelligentes Vorbrühsystem I.P.B.A.S.©
- Display-Dialog-System
- Besonders großer Wassertank sowie Bohnenbehälter
- Integriertes Reinigungs-/Entkalkungsprogramm

⑭ 1199,95
JURA IMPRESSA S85

Haben Sie Fragen? JURA-Hotline!
Mo.-Fr. 8.00-19.00, Tel. 01803-52 33 33
(€ 0,09/Min. aus dem Festnetz der T-Com)

Der Profi zum Superpreis!

- 15 bar Pumpendruck
- Tassenfüllmenge, Kaffeepulvermenge sowie Mahlgrad einstellbar
- Kontrollanzeigen für fehlendes Wasser, Kaffeesatzbehälter voll und Entkalken
- Spül-/Reinigungs-/Entkalkungsprogramm

Direktbrühsystem

Die frisch gemahlene Pulverportion kommt sofort zum Einsatz. Für superaromatischen Kaffee!

Unsere Neuheit

Wie die PRIVILEG Espressomaschine von allen Seiten aussieht, erleben Sie im Internet unter **www.quelle.de**

⑮ 399,95
PRIVILEG Kaffee-/Espresso-Vollautomat „Esperienza"

Die Leistungsstarke

- Saeco Brewing System SBS® für Ihren individuellen Kaffee
- Digitale Bedienführung
- Rapid-Steam® - Milch-Aufschäumen ohne Wartezeit
- Integriertes Spül-/Reinigungsprogramm

⑯ 899,95
SAECO „Incanto Digital Rapid-Steam SBS®"

Die Preiswerte

- Manuell einstellbare Tassenfüllmenge
- Automatischer Kaffeesatzauswurf

⑰ 359,95
SAECO Kaffee-/Espresso-Vollautomat „Vienna"

Haben Sie Fragen? SAECO-Hotline!
Mo.-Fr. 7.30-17.00, Tel. 07774-50 52 61

⑭ 24 **JURA Kaffee-/Espresso-Vollautomat IMPRESSA S85.** Im edlen Platin-Look. 7-sprachiges Display-Dialogsystem. Pulvermenge 5-16 g. Brühtemperatur und Wassermenge individuell einstellbar. Spezialtasten für Ristretto oder Kännchenkaffee. Permanente Dampf-/Heißwasserbereitschaft. Vorbrühsystem I.P.B.A.S.©. Wasserreinigungssystem mit CLARIS-Filterpatronen I.P.W.S.©. Connector System©: erlaubt die Benutzung einer Wasserdüse sowie einer 2-stufigen Aufschäumdüse (beide inklusive). 6-stufiges Edelstahl-Kegelmahlwerk. Dampf-/Heißwasserfunktion. Fach für 2. gemahlene Kaffeesorte. 15 bar Pumpendruck, automatische Verkalkungserkennung, Wassertank 2,7 l, Bohnenbehälter für 280 g, Kaffeesatzbehälter für 16 Portionen. 1350 Watt. B/H/T 34,5/35,0/39,0 cm.

07 55 798		**1199,95**
68 76 116	Reparatur-Schutzbrief	**129,95***

⑮ 24 **PRIVILEG Kaffee-/Espresso-Vollautomat "Esperienza".** Abnehmbarer Wassertank 1,8 Liter. Tassenfüllmenge von 20-360 ml. Mahlgrad und Kaffeemenge variabel einstellbar. Einfüllfach für gemahlenen Kaffee. Bohnenbehälter 200 g. Kegelmahlwerk. Dampfdüse für Heißwasser und zum Aufschäumen von Milch. Automatischer Kaffeesatzauswurf. Brühgruppe herausnehmbar für leichte Reinigung. Beheizte Tassenabstellfläche. Höhenverstellbarer Kaffeeauslauf. 1150 Watt. B/H/T 28,0/36,0/39,0 cm.

51 32 082		**399,95**
61 63 457	Reparatur-Schutzbrief	**99,95***
08 82 120	Entkalker 2 x 500 ml	**14,99**

⑯ 24 **SAECO Kaffee-/Espresso-Vollautomat "Incanto Digital SBS®".** Übersichtliche digitale Bedienführung. Ausstattung: Vorbrühsystem, programmierbare Tassenfüllmenge, 15 bar Pumpendruck, Kaffeepulvermenge 6-9 g/Tasse, Drehteller, abnehmbarer Wasserbehälter 2,0 l, Bohnenbehälter 180 g, Kaffeesatzbehälter für 15 Portionen, 18-fach verstellbares Kegelmahlwerk. Pulverfach für 2. gemahlene Kaffeesorte. Easy Clean System®: herausnehmbare Brühgruppe. Heißwasser-/Dampfdüse aus verchromtem Metall mit Kugelgelenk. Höhenverstellbarer Tassenauslauf. Timerfunktion mit Ein-/Ausschaltautomatik. 1250 Watt. B/H/T 26,5/36/40 cm.

66 00 406		**899,95**
68 76 116	Reparatur-Schutzbrief	**129,95***

⑰ 24 **SAECO Kaffee-/Espresso-Vollautomat „Vienna".** Abnehmbarer Wassertank 1,7 Liter. Bohnenbehälter 350 g. Verstellbares Mahlwerk. Dampfdüse zum Aufschäumen von Milch und für Heiß- wasser. Auch für Tee. Herausnehmbare Brühgruppe, leicht zu reinigen. Kontroll-Leuchte für Bohnen-, Wassermangel und Kaffeesatz-Schublade entleeren. 1300 Watt. B/H/T 34/38/33 cm.

55 69 622		**359,95**
61 63 457	Reparatur-Schutzbrief	**99,95***

24 **die schnelle 24** gegen Aufpreis. Nähere Infos im Service-Teil.

Eine schicke neue Kaffeemaschine ...

① 24 **PRIVILEG Kaffeemaschine.** Aromawahlschalter. Schwenkfilter mit Tropfstopp. Warmhalteplatte. Kabeldepot. 600/1000 Watt.

25 80 659	39,99

② 24 **PRIVILEG Kaffeemaschine mit Uhr.** Zeit einstellen, Wasser und Kaffeepulver einfüllen – Ihr Kaffee wird automatisch gebrüht. Zeitschaltuhr auch als normale Küchenuhr verwendbar. Wasserstandsanzeige. Warmhalteplatte. 1000 Watt.

67 93 785	blau	29,99
38 57 252	weiß	29,99

③ 24 **PRIVILEG Kaffeemaschine.** Schwenkfilter mit Tropfstopp. Warmhalteplatte. Kabeldepot. 1000 Watt.

35 04 839	weiß	Bisher ~~21,99~~	19,99
35 23 355	blau	Bisher ~~21,99~~	19,99

④ 24 **PRIVILEG Kaffeemaschine.** Schwenkfilter mit Tropfstopp. Warmhalteplatte. Wasserstandsanzeige auf der Glaskanne. Ein-/Ausschalter mit Kontroll-Leuchte. Kabeldepot. 1000 Watt.

56 69 657	blau	24,99
73 87 446	weiß	24,99

⑤ 24 **PRIVILEG Kaffeemaschine.** Mit Schwenkfilter. 750 Watt.

96 03 497	15,99

⑥ 24 **PRIVILEG Kaffeemaschine.** Schwenkfilter mit Tropfstopp. Wasserstandsanzeige, transparenter Wassertank. Warmhalteplatte. 640 Watt.

35 28 436	24,99

⑦ 24 **PRIVILEG Ein-Tassen-Kaffeemaschine.** Mit doppelwandiger gebürsteter Edelstahltasse. Auch verwendbar für andere Tassen. Herausnehmbarer Filterträger. Filtergröße 102. Beleuchteter Ein-/Ausschalter. 650 Watt.

57 29 051	Bisher ~~29,99~~	19,99

⑧ 24 **PRIVILEG Schlagwerk-Kaffeemühle.** Füllmenge für 36 g Kaffeebohnen. Mit Kontroll-Leuchte. Sicherheits-Tastschalter: das Gerät ist nur bei aufgesetztem Deckel einschaltbar. 150 W.

68 01 148	15,99

privileg
MILLIONEN VERTRAUEN DARAUF

⑨ 24 **PRIVILEG Wasserkocher "schnurlos" 1,8 Liter.** Kochstopp-Automatik. Edelstahl-Heizspirale. 2200 Watt.

11 89 776	15,99

⑩ 24 **PRIVILEG Wasserkocher "schnurlos" 1,8 Liter.** Zentraler Stromkontakt. Kochstopp-Automatik. Wasserstandsanzeige. Herausnehmbarer Schwebstoff-Filter. Kontroll-Leuchte. 2000 Watt.

23 15 940	blau	24,99
95 93 165	gelb	24,99

⑪ 24 **PRIVILEG Wasserkocher "schnurlos" 1,0 Liter.** Zentraler Stromkontakt, rundum aufsetzbar. Topf Edelstahl. Ein-/Ausschalter. Kontroll-Leuchte. Kochstopp-Automatik. 1000 Watt.

78 73 092	weiß	Bisher ~~34,99~~	29,99
93 06 582	blau	Bisher ~~34,99~~	29,99

⑫ 24 **PRIVILEG Wasserkocher "schnurlos" 1,5 Liter.** Deckel öffnet sich auf Knopfdruck. Zentraler Stromkontakt, rundum aufsetzbar. Topf aus Edelstahl. Kontroll-Leuchte. Kochstopp-Automatik. 1800 Watt.

04 08 987	schwarz	Bisher ~~32,99~~	29,99
57 81 154	weiß	Bisher ~~32,99~~	29,99

24 die schnelle 24 gegen Aufpreis. Nähere Infos im Service-Teil. | 2 Jahre Garantie* auf alle PRIVILEG-Geräte | *Leistungsumfang und Fahrtkosten jeweils im Serviceteil

das wär's! Thermo-Kannen halten Ihren Kaffee stundenlang heiß und frisch

(13) 24 **PRIVILEG Kaffeemaschine.** Mit Warmhaltekanne. Schwenkfilter. 1000 Watt.
35 32 738 — 29,99

(14) 24 **PRIVILEG Kaffeemaschine.** Doppelwandiger, verspiegelter Glaseinsatz. Schwenkfilter mit Tropfstopp. Wasserstandsanzeige. Kabeldepot. 900 Watt.
21 87 209 — Bisher ~~52,95~~ 49,99

(15) 24 **PRIVILEG Kaffeemaschine.** Edelstahl-Warmhaltekanne mit Aromaschutzdeckel. Schwenkfilter mit Tropfstopp. Wasserstandsanzeige. Beleuchteter Ein-/Ausschalter. 1000 Watt.
66 41 676 — 59,95

(16) 24 **PRIVILEG Thermo-Kaffeemaschine.** Thermokanne mit Füllstandsanzeige am Griff. Aromadeckel mit Durchbrühstopfen - kein Wärmeverlust. Schwenkfilter und Wassertank abnehmbar. 2-stufige Aromawahl. Verkalkungsunempfindliche Edelstahl-Heizung. 1000 Watt.
38 55 180 — 79,95

● Aromawahl
● Abschaltautomatik bei Brühende

(16) 79 95

(17) 24 **PRIVILEG Kaffeemaschine.** Mit Warmhaltekanne. 800 Watt.
70 30 727 — 21,99

(18) 24 **PRIVILEG Kaffee-/Teeautomat.** Mit 2 Warmhaltekannen und 1 Teefilter. 2x 800 Watt.
36 67 432 — 69,95

(19) 24 **PRIVILEG Ofentoaster.** Mit Zeitschaltuhr. Kontroll-Leuchte. **Zubehör:** Backblech, Rost. Backfläche 25x14,5 cm. 800 Watt.
96 84 442 — 29,99

(20) 24 **PRIVILEG Toaster.** Bräunungsgrad stufenlos regelbar. Mit Hitzeschutzmantel und Brötchenröstaufsatz. Stopptaste. Krümelschublade. Kabelaufwicklung. 840 Watt.
54 09 185 — 15,99

(21) 24 **PRIVILEG Elektronik-Toaster.** LED-Anzeige für Toasten, Auftauen, Aufwärmen. Automatische Abschaltung. Liftfunktion zur einfachen Entnahme des Toastes. Abnehmbarer Brötchenröstaufsatz. Herausnehmbare Krümelschublade. 750 Watt.
13 55 426 blau — Bisher ~~22,99~~ 17,99
31 89 134 weiß — Bisher ~~22,99~~ 17,99

(22) 24 **PRIVILEG Automatik-Toaster.** Integrierter Brötchenröstaufsatz. Röstzeit-Elektronik mit Temperatur-Sensor. Automatische Abschaltung. Krümelschublade. Kabelaufwicklung. 850 Watt.
23 28 591 — Bisher ~~34,99~~ 29,99

(23) 24 **PRIVILEG Elektronik-Toaster.** Für 4 Scheiben. Hitzeschutzmantel und Brötchenröstaufsatz. Auftau- und Aufwärmstufe. Stopptaste. Bräunungsgrad stufenlos regelbar. Krümelschublade. Kabelaufwicklung. 1320 Watt.
40 30 761 — 29,99

① 24 **PRIVILEG Küchenmaschinen-Set.** Handrührgerät solo verwendbar. 5 Stufen. Schnellauswurftaste. **Zubehör:** 2 Rührbesen, 2 Knethaken, Schnellmixstab, 2,0-Liter-Rührschüssel.

60 51 927 — 29,99

② 24 **PRIVILEG Küchenmaschine.** 2 Schaltstufen. Momentstufe. Multifunktionsmesser, Schlagscheibe für Sahne, Soßen, Eischnee usw. 1 Schneid-/Raspel-Wendescheibe.

31 72 399 — 49,99

③ 24 **PRIVILEG Elektronik-Küchenmaschine.** 2 Schaltstufen, Momentstufe. Doppelantrieb: Kraft- und Schnellantrieb für optimale Verarbeitungsergebnisse. **Zubehör:** Multifunktionsmesser zum Zerkleinern, Hacken und Mixen. Quirl, Knethaken, Schneid-Wendescheibe, Raspel-Wendescheibe, Reibscheibe grob aus Edelstahl. Mixaufsatz 1,5 Liter. Zitruspresse. Kabelstaufach.

51 65 668 — 99,95

④ 24 **PRIVILEG Handrührgerät.** 5 Arbeitsstufen. Je 2 Rührbesen und 2 Knethaken aus Edelstahl.

76 30 501 — 15,99

⑤ 24 **PRIVILEG Handrührgerät.** Mit 3 Rührbesen und 2 Knethaken aus Edelstahl. 5 Arbeitsstufen. Schnellauswurftaste.

74 23 397 — 31,99

⑥ 24 **PRIVILEG Handrührgerät.** 3 Arbeitsstufen, Momentschalter, Schieberegler. Mit 2 Rührbesen und 2 Knethaken. Passierstab. Zubehörteile spülmaschinengeeignet. Schnellauswurftaste.

19 15 724 — 39,99

⑦ 24 **KRUPS Handrührgerät 3 Mix 8008.** Stufenlose Geschwindigkeitsregulierung. Soft-speed-Control: sanfter Anlauf ohne Spritzen. Auto-Power-Control: passt die Leistung automatisch dem jeweiligen Bedarf an. Turbotaste. Edelstahl-Schneebesen. Rührbecher. 350 Watt.

86 87 044 — 59,95

Stabmixer sind angenehm handlich

⑧ 24 **PRIVILEG Fleischwolf.** Mit 3 Lochscheiben, Ø 2,5/4/8 mm. Automatische Sicherheitsverriegelung. Dauerschalter. Mit Einfüllschale, Wurstfülltrichter und Stopfer.

98 89 714 — 79,95

⑨ 24 **PRIVILEG Stabmixer.** Mit Edelstahlmesser und Aufhängeöse. 170 Watt.

51 83 503 — 12,99

⑩ 24 **PRIVILEG Stabmixer.** Mixstab mit Metallschaft. Zum Pürieren von Suppen, Babynahrung, Milchshakes u.v.m. 2 Geschwindigkeiten. Mit Edelstahlmesser. 300 Watt.

09 74 184 — 22,99

⑪ 24 **BRAUN Stabmixer.** Stufenlose Geschwindigkeitsregelung. Turbo-Schalter. **Zubehör:** Edelstahl-Sahnebesen und Universal-Zerkleinerer (500 ml). Abnehmbarer Mixer-Schaft mit Spritzschutz aus Edelstahl. Alle Zubehörteile spülmaschinengeeignet. Mit Wandhalter.

92 44 563 — 69,95

⑫ 24 **PRIVILEG Dosenöffner.** Mit Magnetdeckelhalter. Netzbetrieb.

87 00 824 — 15,99

privileg MILLIONEN VERTRAUEN DARAUF

24 die schnelle 24 gegen Aufpreis. Nähere Infos im Service-Teil. | 2 Jahre Garantie* auf alle PRIVILEG-Geräte | *Leistungsumfang und Fahrtkosten jeweils im Serviceteil

⑬ 24 **PRIVILEG Elektronik-Küchenmaschine.** 4 Schaltstufen. Momentstufe. Doppelantrieb: Kraft- und Schnellantrieb für optimale Verarbeitung. **Zubehör:** Multifunktionsmesser. Knethaken. Rührbesen. Schneid-Wendescheibe. Raspel-Wendescheibe. Reibescheibe. Mixaufsatz 1,5 l. Saftzentrifuge. Zitruspresse. Passieraufsatz. Schüssel 3,0 l.

66 45 020	149,95

⑭ 24 **BOSCH Küchenmaschine MUM 4655 „ProfiMixx 46".** Gleich bleibende Arbeitsgeschwindigkeit. Kunststoff-Rührschüssel. Spritzschutzdeckel mit Einfüllhilfe. Fassungsvermögen für 1 kg Mehl und Zutaten. **Zubehör:** Knethaken, Schlag- und Rührbesen. Durchlaufschnitzler zum Schneiden, Raspeln und Reiben. Mit Schneid-Wendescheibe (dick, dünn). Raspel-Wendescheibe (grob und fein) und Reibescheibe, mittelfein - Scheiben aus Edelstahl. 1 l Mixer-Aufsatz aus Kunststoff, Fleischwolf, Zubehörträger, sowie Rezeptheft.

11 96 985	234,95

Wie vor, jedoch ohne Mixer-Aufsatz und Fleischwolf.

84 52 680	159,95

⑮ 24 **PRIVILEG Schnellzerkleinerer.** Für Fleisch, Zwiebeln, Gemüse, Nüsse usw. Fassungsvermögen ca. 200 g. Leichte Reinigung, alle Teile (außer Motorblock) spülmaschinengeeignet.

47 38 272	Bisher ~~49,99~~ 44,99

⑯ 24 **PRIVILEG Mini-Küchenmaschine.** Mit Sicherheits-Momentschalter. Klarsichtbehälter und -deckel. Edelstahl-Universalmesser. Kabelaufwicklung.

17 28 495	25,99

⑰ 24 **PRIVILEG Automatik-Entsafter.** Trennt Saft und Trester.

54 73 209	34,99

⑱ 24 **PRIVILEG Zitruspresse mit 2 Presskegeln.** Sicherheitsschaltautomatik im Presskegel.

18 52 945	17,99

⑲ 24 **PRIVILEG Jogurt-Bereiter.** Memo-Regler. Beleuchteter Schalter.

24 28 246	19,99

⑳ 24 **PRIVILEG Standmixer.** Abnehmbarer Glaskrug mit Ausgießtülle und Füllstandsanzeige. Nachfüllöffnung im Deckel. 2 Geschwindigkeitsstufen. Impulsstufe. 4-flügeliges Edelstahl-Messer.

66 56 677	59,95

㉑ 24 **PRIVILEG Standmixer.** Edelstahlmesser. Dauer-/Momentstufe. Sicherheitsdeckel-Verriegelung. Auto-Clean: Drucktaste für vereinfachte Reinigungsfunktion. Kabelaufwicklung.

70 39 602	49,99

㉒ 24 **PRIVILEG Fertigkostwärmer und Nachtlicht.** Temperatur stufenlos regelbar. Kontroll-Lampe. Glasheber. Kabelaufwicklung.

25 55 249	25,99

㉓ 24 **PRIVILEG Allesschärfer.** Für Messer, Scheren, Schraubendreher, Kleinwerkzeuge usw.

16 69 041	25,99

㉔ 24 **PRIVILEG Eismaschine "Gelato Chef".** Starke Kühlanlage mit Kompressor (FCKW-frei). Rechts- und linksdrehender Synchronmotor. Speiseeis lässt sich in 20-40 Minuten im fest eingebauten Edelstahl-Behälter oder im herausnehmbaren Aluminium-Behälter zubereiten. Auch zum Kühlen von Getränken.

35 97 050	199,95

Appetit gekriegt? Bestellen Sie rund um die Uhr

① 24 **PRIVILEG Elektronik-Allesschneider.** Ganzmetallkonstruktion. Freischneider: freitragende Metallkonstruktion mit schräg gestelltem Auflagetisch und abgedecktem Messer. Spezial-Wellenschliffmesser. Schnittstärke bis 20 mm. Moment-/Dauerbetrieb. Kabelfach. 150 Watt.
29 27 345 **129,95**

② 24 **PRIVILEG Allesschneider.** Messer, Andruckplatte und Auflagetisch schräggestellt. Schnittstärke bis 20 mm stufenlos einstellbar. Moment-/Dauerbetrieb. Spezial-Wellenschliffmesser. Schneidgut-Auffangschale. Kabelfach. 110 Watt.
10 18 512 **89,95**

③ 24 **PRIVILEG Allesschneider.** Elektronische Drehzahlregulierung. Moment- und Dauerschalter mit Einschaltsicherung. Schnittstärke stufenlos bis 17 mm verstellbar. Universal-Wellenschliffmesser aus Edelstahl. Saugfüße für sicheren Stand. Klapptisch. Servierschale. 110 Watt.
76 53 752 **49,99**

④ 24 **PRIVILEG Brotschneidemaschine.** Universal-Wellenschliffmesser, Edelstahl. Schnittstärke bis 17 mm. Klappbar. Platz sparend aufzubewahren. Kabelaufwicklung. 100 Watt.
52 54 196 **29,99**

Unser Großer zum Backen, Braten und Grillen!

⑤ 24 **PRIVILEG Brotbackautomat.** Arbeitet vollautomatisch: rühren, aufgehen, backen, abkühlen. Fasst bis 750 g Teig. 7 Backprogramme. 3 Bräunungsstufen. Zeitschaltuhr mit LED-Display. 560 Watt.
10 10 308 **79,95**

⑥ 24 **PRIVILEG Kleinbackofen.** Temperatur stufenlos regulierbar. Innenraum mit „Durastone"-Emaillierung, leicht zu reinigen. 12,5 l Garraumvolumen. 120-Min.-Timer. Signal bei Kochzeitende. Innenbeleuchtung. Mit Pizzastein, Grillrost, Backblech. Kontroll-Lampe. Maximalleistung je 1000 Watt für Grill und Backofen. Maße: B/H/T 43/23/33 cm.
25 79 200 **99,95**

⑦ 24 **PRIVILEG Multibackofen mit Grill.** „Durastone"-Innenwand-Emaillierung. Herausklappbarer Grill zur leichten Reinigung. Von 60-240°C einstellbarer Thermostat. 28 l Garraumvolumen. 120-Min.-Timer zur Programmierung der Kochzeiten. 120-Min.-Zeitschaltuhr mit Abschaltautomatik und akustischem Signal bei Kochzeitende. Innenbeleuchtung. **Zubehör:** Drehspieß, Krümelblech, Rost, Backblech und „Lasagne"-Blech. Maximalleistung: Backofen 2000 Watt, Grill 1500 Watt. Maße: B/H/T: 53/33/43 cm.
51 93 015 weiß **159,95**
51 93 499 Edelstahl **199,95**

privileg MILLIONEN VERTRAUEN DARAUF

2 in 1! Reiskocher & Gemüsedünster

● Automatisches Warmhalten nach dem Kochen

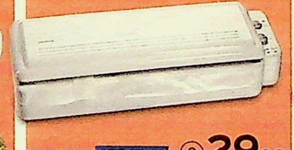

⑧ 24 **PRIVILEG Reiskocher.** Eloxierter Aluminiumtopf mit Antihaftbeschichtung, spülmaschinengeeignet. Für maximal 800 g Reis (Rohgewicht). Topf mit Glasdeckel. 2 Kontroll-Lampen für „Kochen" und „Warmhalten". Automatische Umschaltung nach dem Kochvorgang auf Warmhalten. Mit Dampfeinsatz, Messbecher und Spachtel. 700 Watt.
53 94 975 Bisher ~~39,99~~ **29,99**

⑨ 24 **PRIVILEG Elektronik-Folienschweißgerät.** Umschaltbar von Siegelschweißen auf Trennschweißen. LED-Anzeige. Schweißzeit einstellbar für verschieden starke Folien. Mit 1 Rolle Tiefgefrier-/kochfeste Folie. Kabelfach.
94 49 926 **29,99**
98 34 423 3er-Pack Ersatzfolienrollen **11,99**

⑩ 24 **PRIVILEG Kochplatte.** 180 mm/1500 W. Stufenlos regelbar. Überfallrand. Kontroll-Lampe.
22 91 585 **29,99**

⑪ 24 **PRIVILEG Doppelkochplatte.** 2 Platten: 1x180 mm/1500 W und 1x145 mm/1000 W. Stufenlos regelbar. Überfallrand. Kontroll-Lampen.
29 14 055 **44,99**

24 die schnelle 24 gegen Aufpreis. Nähere Infos im Service-Teil. | 2 Jahre Garantie* auf alle PRIVILEG-Geräte | *Leistungsumfang und Fahrtkosten jeweils im Serviceteil

per Telefon oder unter www.quelle.de

- Frittieren mit geschlossenem Deckel
- Emaillierter Innentopf, spülmaschinengeeignet

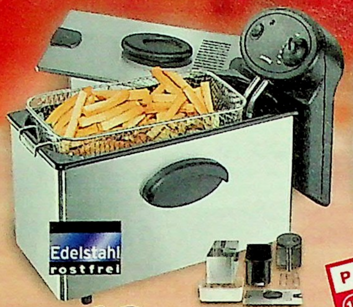

Komplett zerlegbar, leicht zu reinigen

⑫ 69,95
Rechteck-Fritteuse

PREIS HIT ⑬ 49,99

- Mit Timer und Signalton
- Komplett zerlegbar – zur leichteren Reinigung
- Frittieren bei geschlossenem Deckel

⑭ 69,95

⑮ 129,95

QUELLE

⑫ 24 **PRIVILEG Fritteuse.** Herausnehmbarer Heizkörper und Innentopf, der durch die robuste Emaillebeschichtung spülmaschinengeeignet ist. Temperatur regelbar. Thermokontroll-Lampe. Separater Ein-/Ausschalter. Edelstahlgehäuse. Kabelfach. 2200 Watt.
79 05 569 — 69,95

⑬ 24 **PRIVILEG Fritteuse.** Deckel mit Metall-Dauerfilter. Sicherheits-Deckelverriegelung. Stufenlose Temperaturwahl mit Tiefkühlstufe. Kabelstaufach. 1750 Watt.
57 79 295 — 49,99

⑭ 24 **PRIVILEG Fritteuse.** Hitzeschutz-Außenmantel. Versenken des Frittierguts bei geschlossenem Deckel. Fettfilter auswaschbar, spülmaschinengeeignet. Abnehmbares Heizelement. Spülmaschinengeeigneter Ölbehälter, für leichtere Reinigung herausnehmbar. Temperatur regelbar. Kontroll-Lampe. Timerfunktion, max. 15 Minuten mit Signalton. Fassungsvermögen 2,5 Liter Öl. 2300 W.
18 76 805 — 69,95

⑮ 24 **PRIVILEG Rotor-Fritteuse.** Benötigt durch drehbaren Frittierkorb weniger Öl. Ölsammelbehälter mit Filter. Temperatur regelbar. 2 auswechselbare Geruchs- und Fettdunstfilter. Filterwechselanzeige. Einsenken des Frittierkorbes bei geschlossenem Deckel. Öablass-Schlauch. Kabelfach. 1800 Watt.
33 16 472 — 129,95

- Tischgrill

2300 Watt

⑯ 29,99

Wohin mit den Pfännchen? Hier ist Platz zum Ablegen!

- Raclette/Grill/Crêperie

⑰ 49,99

- PartyGyros
- Mit Rezeptheft
- 1400 Watt

⑱ 79,95

Das gibt's gratis dazu: Zusatzklinge für Tiefkühlkost

⑲ 19,99

⑯ 24 **PRIVILEG Tischgrill.** Sicheres Grillen ohne offenes Feuer – für drinnen und draußen. Geringe Rauch- und Geruchsentwicklung durch Betrieb mit Wasser. Mit Temperaturregler und Kontroll-Leuchte. Verchromter Grillrost. 3 Höhen einstellbar sowie abnehmbar. Herausnehmbare Aluminiumwanne. Sicherheits-Mikroschalter, d.h. das Heizelement schaltet bei Entnahme automatisch ab. Grillfläche ca. 37x23 cm. 2300 Watt.
91 87 344 — 29,99

⑰ 24 **PRIVILEG Raclette/Grill/Crêperie.** Antihaftbeschichtete Crêpe/Grill-Pfanne. 8 emaillierte Pfännchen. Aufstellfüße mit Parkeinrichtung für Pfännchen. 1100 Watt.
53 66 022 — 49,99

⑱ 24 **PRIVILEG Party Gyrosgrill.** Eignet sich hervorragend zur Zubereitung von leckerem Gyros, Schaschlik, Hähnchen oder Fisch. Auch für gefrorenes Grillgut. Komplett mit Drehspieß, Schaschlikgarnitur und Rezeptheft. Einfach zu reinigen. 1400 Watt.
46 52 085 — 79,95

⑲ 24 **PRIVILEG Elektromesser.** Mit Normalklingenpaar und Klingenpaar für Tiefgekühltes. Messerklingen spülmaschinengeeignet. 100 Watt.
69 30 732 — 19,99

- Multigrill

⑳ 39,99

PREIS HIT
㉑ Sandwicheisen 15,99

- Mit Temperaturregler

㉒ 19,99 Preissenkung!

- Für Partygebäck zum Selberfüllen

㉓ 39,99

Fettarmes Grillen & Überbacken

- Mit Temperaturregler und 30-Min.-LCD-Signaluhr

㉔ 59,95

⑳ 24 **PRIVILEG Multigrill.** Mit Wechselplatten für Sandwiches, Waffeln und zum Grillen. Antihaftbeschichtet. Backkontroll-Lampe. 700 W.
83 27 643 — 39,99

㉑ 24 **PRIVILEG Sandwicheisen.** Antihaftbeschichtet. Backkontroll-Lampe. 700 Watt.
27 72 474 — 15,99

㉒ 24 **PRIVILEG Waffeleisen.** Mit Temperaturregler. Thermokontroll-Lampe. Backflächen antihaftbeschichtet. Mit Kabelaufwicklung. 1000 Watt.
36 89 193 — Bisher ~~24,99~~ 19,99

㉓ 24 **PRIVILEG Party-Nuss-Bäcker.** Backen Sie Waffelnusshälften zum Selberfüllen. Antihaftbeschichtet. Mit Heiz-/Bereitschaftsanzeige. Kabelaufwicklung. 700 Watt.
72 03 726 — 39,99

㉔ 24 **PRIVILEG Kontaktgrill.** Grillplatten antihaftbeschichtet. Leicht schräge Grillfläche zum Ablaufen des Fetts in die Auffangschale. Auffangschale herausnehmbar und spülmaschinengeeignet. Temperatur regelbar. 2 Kontroll-Lampen. 1400 Watt.
96 80 578 — 59,95

Basic Line

Classic Line

① 19,99
- 2 Heizstufen
- 2 Luftgeschwindigkeiten

1600 Watt

Diffuser

Preissenkung!

③ 24,99
- 6 Heizstufen mit separater Kalt-Taste
- 3 Luftgeschwindigkeiten

1800 Watt

Preissenkung!

④ 29,99
- 8 Heizstufen mit separater Kalt-Taste
- 4 Luftgeschwindigkeiten

2000 Watt

Super Leise

② 12,99
- 2 Heizstufen
- 2 Luftgeschwindigkeiten

400 Watt

⑤ 29,99
- Mit keramikbeschichteten Wechselplatten für glatte oder gewellte Haare

⑥ 19,99
- 2 Luftgeschwindigkeiten und Heizstufen

700 Watt

① 24 **PRIVILEG Haartrockner.** Separate Kalt-Taste. Ondulierdüse. Diffuser. Aufhängeöse.
54 59 034 — 19,99

② 24 **PRIVILEG Warmluft-Curler.** Styling-Rundbürsten Ø 20 und 30 mm. Drehkupplung. Aufhängeöse.
40 06 365 — 12,99

③ 24 **PRIVILEG Haartrockner.** Luft- und Heizleistung separat schaltbar. Express-Trocken-Taste für alle Heizstufen mit Feststellfunktion. Profi-Ondulierdüse zum Stylen. Aufhängeöse.
50 04 540 — Bisher ~~29,99~~ 24,99

④ 24 **PRIVILEG Haartrockner.** Separat schaltbare Luft- und Heizleistung. Express-Trocken-Taste für alle Heizstufen mit Feststellfunktion. Profi-Ondulierdüse. Zuleitung 3 m. Aufhängeöse.
33 83 388 — Bisher ~~34,99~~ 29,99

⑤ 24 **PRIVILEG Haarformer.** Mit haarschonender Dampfautomatik zum Glätten und/oder Wellen. Aufhängeöse. 30 Watt.
56 32 261 — 29,99

⑥ 24 **PRIVILEG Warmluft-Curler.** 2 Luftgeschwindigkeiten, 2 Heizstufen, Abkühlstufe. Metallrundbürste Ø 30 mm mit Mischborsten. Kunststoffrundbürste Ø 12 mm. Ondulierdüse. Aufhängeöse. Drehkupplung.
62 61 613 — 19,99

⑦ 24 **PRIVILEG Haartrockner.** 2 Luftgeschwindigkeiten, 2 Heizstufen. Klappgriff zur Platz sparenden Aufbewahrung.
30 95 177 — 9,99

⑧ 24 **PRIVILEG Luftsprudel-Fußmassagebad.** Mit Heizung. 3 Schaltstufen. Mit Bürsten- und Natur-Bimsstein-Aufsatz zur Hornhautentfernung. Aufsatz mit 6 Rollen für eine belebende Massage. Spritzschutz. 65 Watt.
72 01 993 — 54,95

⑨ 24 **PRIVILEG Luftsprudel-Fußmassagebad.** Mit Heizung. 3 Schaltstufen. Akupunktur-Aufsatz für Fußreflexzonen-Massage. Separat herausnehmbare Rollenmassage-Einlage. Spritzschutz. 60 Watt.
33 25 798 — 39,99

⑩ 24 **PRIVILEG Luftsprudel-Fußmassagebad.** Mit Heizung. 3 Schaltstufen. Akupunktur-Aufsatz. Massagenoppen. Spritzschutz. 60 Watt.
33 25 823 — 29,99

⑪ 24 **PRIVILEG Haar- und Bartschneider.** Schnittlängenverstellung von 0,8-20 mm. Mit Nickel-Metall-Hydride-Akkus für extra lange Laufzeiten. Lade- und Ablagestation. Mit Adapter. Trimmer. 3, 6, 16 und 20 mm. Reinigungsbürste. Ölfläschchen. Kamm. Schere. Tasche.
74 23 276 — 49,99

⑫ 24 **PRIVILEG Haarschneidemaschine.** Teleskop-Aufsteckkamm. Schnittlänge in 7 Stufen (4-20 mm und 24-40 mm) verstellbar. Betriebsdauer bis zu 45 Min. Ladekontrollanzeige. Mit 2 Aufsteckkämmen, Schere, Öl, Reinigungspinsel und Reise-Etui.
25 38 962 — 39,99

PREIS HIT

⑦ 1200 Watt 9,99

Mit Klappgriff

⑬ 24 **PRIVILEG Haarschneidemaschine.** Schnittlängenverstellung mit 5 Rastpositionen von 0,1-3,0 mm. Speziell geschliffener Schneideinsatz. 4 Aufsteckkämme 3, 6, 9 und 13 mm.
03 22 739 — 24,99

⑭ 24 **PRIVILEG Tierschermaschine.** 7fache Schnittlängenverstellung von 1-3 mm. Ergonomischer Ein-/Ausschalter. 4 Aufsteckkämme (4,5/9/14/19 mm). Schere, Messerschutz, Reinigungsbürste, Ölfläschchen und Anwendungsvideo.
12 22 359 — 49,99

Infos zur Batterie-Rücknahme siehe Serviceteil.

- Motorisch betriebenes Pediküre-Center

⑧ 54,95

⑨ 39,99

⑩ 29,99

Bart & Haare selber schneiden – seien Sie kreativ!

- Haar- und Bartschneider
- Haarschneidemaschinen
- Hundetrimmgerät

Viel Zubehör

⑪ 49,99 Akku/Netz

Viel Zubehör

⑫ 39,99 Akku/Netz

4 Aufsteckkämme

⑬ 24,99 Netzbetrieb

⑭ 49,99 Netzbetrieb

privileg MILLIONEN VERTRAUEN DARAUF

24 die schnelle 24 gegen Aufpreis. Nähere Infos im Service-Teil. | 2 Jahre Garantie* auf alle PRIVILEG-Geräte | *Leistungsumfang und Fahrtkosten jeweils im Serviceteil

Professional Line Haare stylen wie ein Profi!

NEU BEI QUELLE

QUELLE.

- 2 Heizstufen
- 2 Luftgeschwindigkeiten
- Beide Rundbürsten mit einziehbaren Borsten

Preissenkung!

⑮ 39,99

1000 Watt

- Ionisierung verhindert elektrisches Aufladen der Haare
- 2 Heizstufen
- 2 Luftgeschwindigkeiten

Super Leise

2000 Watt

⑯ 39,99

Gesunde sanfte Bräune – jederzeit!

- Gesichtsbräuner

⑰ 69,95

- Oberkörper-Solarium
- Zeitschaltuhr
- 4 Tage-Merker

400 Watt

⑱ 199,95

- 2 Heizstufen

⑲ 29,99

BRAUN

- 3 Heizstufen
- 2 Motoren

⑳ 59,95

- 3-Stufen-Schaltung
- Höhenverstellbar

㉑ 74,95

⑮ 24 **PRIVILEG Warmluft-Curler-Set.** Luftbeheizte Styling-/Curler-Bürste und vollwertiger Haartrockner in einem. Kalt-Taste. Metallrundbürste Ø 22 bzw. 38 mm mit einziehbaren Borsten. Haarglätter und Ondulierdüse. Drehkupplung. Aufhängeöse.
01 35 746 Bisher ~~49,99~~ **39,99**

⑯ 24 **PRIVILEG Haartrockner.** Mit Ionisierung - Schluss mit elektrisch aufgeladenen Haaren. Separat schaltbare Luft- und Heizleistung. Kalt-Taste, separate Ionen-Taste. Profi-Ondulierdüse. Zuleitung 3 m. Aufhängeöse.
32 69 894 **39,99**

⑰ 24 **PRIVILEG UVA-Kosmetik-Gesichtsbräuner.** Mit 30-Minuten-Zeitschaltuhr. 6 Spezialröhren je 15 Watt, 29 cm lang. 4-Tage-Merker.
46 43 212 **69,95**

⑱ 24 **PRIVILEG Oberkörper-Solarium.** 30-Min.-Zeitschaltuhr mit automat. Abschaltung. Filterscheibe für sorgsam gefiltertes Licht. 4 Tage-Merker. Integrierter Griff und Kabelfach. Inkl. 2 Schutzbrillen. 400-Watt-Halogenstrahler.
31 86 058 **199,95**

⑲ 24 **PRIVILEG Haartrockenhaube.** Abnehmbare Haube, waschbar. 2-stufig schaltbar. 2,5 m Zuleitung. 320 Watt.
83 54 595 **29,99**

⑳ 24 **BRAUN Haartrockenhaube Elegance HLH 20.** Mit 2 Motoren. 3 Heizstufen, plus Abkühlstufe. 600 Watt. Aufbewahrungstasche.
51 35 667 **59,95**

㉑ 24 **PRIVILEG Haartrockenhaube.** 400/800/1200 Watt. Stativ zusammenlegbar.
89 12 239 **74,95**

㉒ 24 **PRIVILEG Elektrische Zahnbürste.** 3D-System für gründliche Zahnpflege. Akkubetrieb. LED-Ladekontrolle. Timerfunktion. Ladestation. 2 Aufsteckbürsten mit Reisekappe. Wandmontage möglich. Kombinierbar mit Angebot 23.
85 84 309 **39,99**

3D-Ersatzbürsten
12 01 073 2 Stück **9,99**
Spar-Pack: 8 3D-Ersatzzahnbürsten
18 48 669 8 Stück **24,99**

㉓ 24 **PRIVILEG Munddusche.** Regulierbarer Wassermengendurchlauf. Wasserbehälter abnehmbar. Wasserstoppschalter im Griff. 4 Vario-Düsen. Kombinierbar mit Angebot 22.
32 97 551 **49,99**

㉔ 24 **BRAUN Oral-B Plak Control Zahnbürste D9511 "schnurlos".** Rotierende Oszillationen. Memory-Timer. Mit 1 Aufsteckbürste.
15 10 634 **19,99**

㉕ 24 **BRAUN Zahnbürste Oral-B 3 D Excel standard D 17.525.** Mit 3D-Putzsystem. Memory-Timer. Sensitive Andruckkontrolle. Mit 2 Aufsteckbürsten. UVP* des Herstellers 89,95
61 24 989 **79,95**

㉖ 24 **BRAUN Professional Care 5500 Center OC 15.525A.** Zahnbürste mit 3D-Putzsystem plus Munddusche. Zahnbürste mit sensitiver Andruckkontrolle und Memory Timer. Munddusche umschaltbar von Reinigungs- auf Massagestrahl. 600 ml-Wasserbehälter, für Mundwasser und Spülmaschinen geeignet.
85 13 952 **79,95**
4 Ersatzdüsen für Angebot 26.
21 28 975 4 Stück **10,95**

Ersatzbürsten für PRIVILEG Zahnbürsten aus früheren Sortimenten:
2 Ersatzbürsten für Zahnbürsten 76 84 52, 76 93 51 und Mundcenter 96 64 85.
60 95 349 2 Stück **10,99**
2 Ersatzbürsten für Zahnbürsten 08 06 00, 89 96 16 und Mundcenter 53 88 30.
66 25 302 2 Stück **7,99**
Für BRAUN Oral-B-Zahnbürsten, Ang. 24-26: 2 Ersatzbürsten.
22 62 748 2 Stück **9,99**
Spar-Packung: 8 Ersatzbürsten.
63 61 324 8 Stück **29,99**

Gründlich gepflegte Zähne sind wichtig!

- Timer
- 2 Geschwindigkeiten
- Mit 2 Bürsten

Men'sHealth TEST-SIEGER Heft 10/2003

㉒ 39,99

- Munddusche
- Wasserdruck regelbar

㉓ 49,99

- Oszillierend
- Zeitsignal

㉔ 19,99

- Inklusive 2 Aufsteckbürsten
- Aufbewahrungsbox für 4 Aufsteckbürsten

*Unverbindl. Preisempfehlung des Herstellers

Preissenkung!

㉕ 79,95

- Mundcenter
- Wasserdruck regelbar
- Zeitsignal

㉖ 79,95

Sensotec – High Tech für IHN

PHILIPS

- 3-D-Konturenanpassung
- Personal Comfort System
- LCD-Display

Unter Wasser abwaschbar

① **229**95 Akku/Netz

- 3-D-Konturenanpassung
- 3-D-Farbdisplay
- Unter Wasser abwaschbar
- 2 x Nivea for Men Rasieremulsion sowie 2x Frische-Gel

Mit integrierter Rasieremulsion für eine schonendere Rasur

② **169**95 Akkubetrieb

- 3D-Konturenanpassung
- Unter Wasser abwaschbar

STIFTUNG WARENTEST
GUT
im Test: 21 Rasierer
test 12/2003
www.test.de

③ **139**95 Akku/Netz

① 24 **PHILIPS Rasierer HQ 8890.** Mit Sensotec Rasiersystem: 3 einzeln federnd gelagerte Scherköpfe sind 9-fach einstellbar. 2-Klingen-System: lange und kurze Haare werden in einem Zug geschnitten. 3-D-Konturenanpassung. Abwaschbar. LCD-Display: zeigt Ladezustand, Rasierminuten und Reinigungsbedarf an. 70 Minuten Akkukapazität. Mit Tasche.
08 15 782 — **229,95**

② 24 **PHILIPS Rasierer Cool Skin HQ 7760/16.** Rasiert mit integrierter Rasieremulsion. 3 korrosionsbeständige Cool Skin-Scherköpfe, einzeln federnd gelagert. 2-Klingen-Schnittsystem. Super Lift & Cut System: unter heißem Wasser abwaschbar. Living Light Display: 3-D-Farbdisplay. 8 Std. Aufladezeit. Bis zu 55 Min. Rasierdauer. 100/240 V automatische Spannungsanpassung. Mit Langhaarschneideaufsatz, Aufhängeschlaufe, Reisetasche.
49 40 745 — **169,95**

③ 24 **PHILIPS Rasierer HQ 7830.** 2-Klingen-Schnittsystem. 3 korrosionsbeständige Quadra Action-Scherköpfe. Energiekontrolle (1 LED). Bis zu 70 Minuten Rasierdauer. Langhaarschneider. Automatische Spannungsanpassung. Mit Stofftasche.
93 36 620 — **139,95**

④ 24 **PHILIPS Rasierer HQ 6857.** 2-Klingen-Schnittsystem. 3 korrosionsbeständige Reflex-Scherköpfe, federnd gelagert. Silent Power. Optische Energiekontrolle (2 LED). Bis zu 30 Minuten Rasierdauer. 1 Stunde Ladezeit. Langhaarschneider. Mit Reisetasche und Reinigungsbürste.
48 29 204 — **79,95**

⑤ 24 **PHILIPS Rasierer HQ 5812.** Mit 2-Klingen-Schnittsystem. 3 flexible Scherköpfe, federnd gelagert. Ausklappbarer Langhaarschneider. Optische Energiekontrolle (LED-Anzeige). Silent Power. 30 Rasierminuten. 8 Std. Aufladezeit. Mit Reisetasche umd Reinigungsbürste.
90 71 102 — **69,95**

⑥ 24 **PHILIPS Rasierer HQ 5426.** 2-Klingen-Schnittsystem, flexible Scherköpfe. Langhaarschneider. Automatische Spannungsanpassung 100/240 V. Mit Reisetasche und Reinigungsbürste.
74 63 733 — **49,99**

⑦ 24 **PHILIPS Epilierer HP 6455/09.** Die schmerzfreieste Art der Epilation von PHILIPS: der integrierte Skin Cooler kühlt die Haut vor der Epilation und macht sie schmerzunempfindlicher. Epilation nach dem Pinzettenprinzip. 2 Epiliergeschwindigkeiten. Ladyshave-Aufsatz mit 2 integrierten Langhaarschneidern für besonders empfindliche Körperpartien. Peeling-Aufsatz, verhindert das Einwachsen der nachwachsenden Haare. Mit Skin-Cooler-Aufbewahrungsbox, Schutzkappe, Reinigungsbürste und schickem Beauty-Case.
21 98 107 — **89,95**

⑧ 24 **PHILIPS Damenrasierer HP 6319/00.** Lift & Shave System mit 2 verschiedenen Scherkopfeinstellungen: für die sanfte Rasur oder für die besonders schnelle, gründliche Rasur. Wet & Dry: Anwendung unter der Dusche möglich. 2 integrierte Langhaarschneider. Mit Aufhängeschlaufe und besonders flacher Ladestation. Abnehmbarer Scherkopf für leichte Reinigung. Schutzkappe und Reinigungsbürste.
25 98 131 — **49,99**

⑨ 24 **PRIVILEG Rasierer.** 3fach-Schersystem mit ausfahrbarem Langhaarschneider. Leuchtdioden für Lade- und Kapazitätsanzeige. 60-Min.-Schnell-Ladung. Automatische Spannungsanpassung 100-240 Volt. Lange Laufzeit durch NiMH-Akku - kein Memory-Effekt. Unter Wasser abwaschbar. Ladegerät mit Wandhalterung. Mit Reinigungsbürste und Reise-Etui.
19 60 465 — **149,95**

1 Ersatzscherfolie.
85 13 385 — **16,99**

PHILIPS

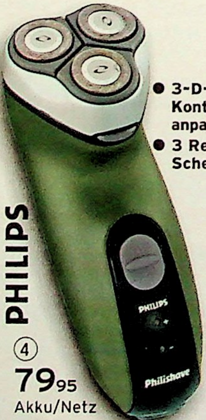

- 3-D-Konturenanpassung
- 3 Reflex-Scherköpfe

④ **79**95 Akku/Netz

- LED-Anzeige

* Angebote 4-6, Angebot 4 getestet unter HQ 6849

STIFTUNG WARENTEST
GUT
im Test: 21 Rasierer
test 12/2003*
www.test.de

⑤ **69**95 Akku/Netz

⑥ **49**99 Netzbetrieb

Für SIE

- Rasierer und Epilierer in einem
- Mit Peeling-Aufsatz
- Schmerzfreiere Epilation dank Skin Cooler
- Mit Beauty-Case

⑦ **89**95 Netzbetrieb

- Wet & Dry: Anwendung unter der Dusche
- Lift & Shave-System

⑧ **49**99 Akkubetrieb

die schnelle 24 Artikel mit dem Zeichen 24 liefern wir in 24 Stunden gegen Aufpreis, bei Bestellung über 0180 - 53 100 (€ 0,12/Min. aus dem Festnetz der T-Com) oder www.quelle.de und überall bei QUELLE. Info, auch zur Batterierücknahme, siehe Serviceteil.

⑩ 24 **PRIVILEG Rasierer.** Mit 1fach-Schersystem mit Langhaarschneider. Spannungsanpassung 100-240 Volt. Mit Reisetasche und Reinigungsbürste.
31 61 820 **29,99**

⑪ 24 **PRIVILEG Rasierer.** Wie vor, jedoch zusätzlich mit LED-Ladekontrollanzeige und 60 Minuten-Schnell-Ladung. Bis zu 45 Minuten Rasierdauer.
98 86 831 **39,99**

1 Ersatzscherfolie für Angebote 10+11
83 59 362 **12,99**

1 Ersatzschermesser für Angebote 10+11
48 76 557 **14,99**

⑫ 24 **PRIVILEG Rasierer.** Mit 3fach-Schersystem mit Langhaarschneider. 60 Minuten-Schnell-Ladung. 45 Minuten Rasierdauer. Ladekontrollanzeige. Automatische Spannungsanpassung 100-240 Volt. Mit Reisetasche und Reinigungsbürste.
43 88 878 **49,99**

⑬ 24 **PRIVILEG Rasierer.** 3fach-Schersystem mit Langhaarschneider. Reinigungssystem "Lift & Wash" - einfach unter Wasser abspülen. 60 Min.-Schnell-Ladung. 45-Min. Rasierdauer. Ladekontrollanzeige. Automatische Spannungsanpassung 100-240 Volt. Mit Ladeständer, Reisetasche und Reinigungsbürste.
25 76 571 Bisher ~~99,95~~ **69,95**

⑭ 24 **PRIVILEG Rasierer.** Wie Angebot 13, jedoch mit 70 Minuten Rasierdauer. LED-Anzeigen für Ladekontroll- und Restkapazität. Ni-MH-Akku (ohne Memoryeffekt). Deluxe-Reisetasche und Reinigungsbürste.
98 38 354 Bisher ~~129,95~~ **99,95**

1 Ersatzscherfolie für Angebote 12-14
14 94 055 **12,99**

1 Ersatzschermesser für Angebote 12-14
52 66 103 **17,99**

⑮ 24 **PRIVILEG Epiliergerät.** Pinzettenscheiben 24 Karat vergoldet. Stimulierende Massagenoppen für sanfte Epilation. 2 Geschwindigkeiten.
17 12 292 **49,99**

⑯ 24 **PRIVILEG Epiliergerät.** Für eine sanfte, gründliche Haarentfernung. Mit Reisebeutel und Netzadapter.
60 69 814 **39,99**

⑰ 24 **PRIVILEG Damenrasierer.** Für Nass- und Trockenbetrieb. 2 Langhaarschneider. Mit Reinigungsbürste und Reisebeutel. 2 Mignonbatterien 1,5 Volt im Lieferumfang enthalten.
04 51 361 **14,99**

⑱ 24 **PRIVILEG Kosmetik-Rasierer.** Für Nass- und Trockenbetrieb geeignet. 3fach-Scherkopf mit 2 integrierten Langhaarschneidern. Leicht zu reinigen durch abnehmbaren Scherkopf. Mit Reisebeutel und Reinigungspinsel.
63 80 191 Bisher ~~39,99~~ **29,99**

⑲ 24 **PRIVILEG Bartschneider.** Vario-Aufsteckkamm. Schnittlänge 7-fach verstellbar von 2-24 mm. Memory-Funktion: die eingestellte Schnittlänge bleibt bei Abnahme des Kamms erhalten. Hochwertiger Präzisionsschneidsatz, abnehmbar und leicht zu reinigen. Betriebszeit bis 50 Min. **Zubehör:** Ladeständer, Tasche, Schere, Bartkamm, Ölfläschchen, Reinigungsbürste.
68 60 273 **49,99**

⑳ 24 **PRIVILEG Nasen- und Ohrenhaartrimmer.** Schneidkopf unter Wasser zu reinigen. 1 Mignonbatterie 1,5 V erforderlich. Ohne Batterie.
49 36 064 **14,99**

24 Ersatzscherfolien für Rasierer aus früheren Sortimenten:

Für Rasierer 4000. **75 64 802** 2 Stück **18,99**	Für Rasierer 327.683 u. 257.013. **31 60 219** 1 Stück **10,99**	Für Rasierer 449.073. **36 18 219** 1 Stück **12,99**
Für Rasierer 5000. **52 80 737** 2 Stück **19,99**	Für Rasierer 467.960. **46 33 818** 1 Stück **10,99**	Für Rasierer 755.177 und 165.216. **18 68 841** 1 Stück **10,99**
Für Rasierer 488.391. **24 94 107** 1 Stück **10,99**	Für Rasierer 799.629 und 816.658. **26 78 975** 1 Stück **16,99**	Für Rasierer 755.178. **31 56 638** 1 Stück **10,99**
Für Rasierer 613.982 und 614.891. **50 13 406** 2 Stück **19,99**	Für Rasierer 64 13 62 und 78 60 49 **25 84 570** 1 Stück **16,99**	Für Rasierer 610.767. **82 74 954** 1 Stück **12,99**
		Für Rasierer 580.799 und 007.238. **26 32 232** 1 Stück **16,99**

Für SIE: sanftes Epilieren, schonendes Rasieren

① 24 **BRAUN Rasierer Activator® 8595.** 4fach beweglicher Scherkopf. 3fach-Schersystem, hochausfahrbarer Langhaarschneider. Schalter mit Einschaltsperre. Ladekontroll-Leuchte und Restkapazitätsanzeige. Akku-Kapazität 50 Minuten. Ladezeit 1 Std.. Schnell-Ladung 3 Minuten. Smart Logic inside, optimiert die Akkuleistung. Clean & Charge-Reinigungsgerät mit 3 Reinigungsprogrammen und automatischer Trocknung durch Induktion. Reinigungsanzeige. Hartschalen-Etui. Reinigungsbürste und 1 Reinigungskartusche.

16 43 018		249,95
78 26 607	Ersatzscherfolie	16,99
98 95 686	Reinigungskartuschen 4er-Pack	21,99

② 24 **BRAUN Rasierer Flex XP 5775.** Mit Flex Integral-Mehrfach-Schersystem. Flexibler Schwingkopf mit Doppelscherfolie und Integralschneider. Ultra Speed Motor. Hoch ausfahrbarer Langhaarschneider. Abwaschbar unter fließendem Wasser. Ladekontroll-/Restkapazitätsanzeige. 50 Min. Akkubetriebsdauer. 60-Min.-Ladezeit. 5 Min.-Schnell-Ladung. Mit Ladestation und Reinigungsbürste.

80 74 135		139,95
73 87 917	Ersatzscherfolie	12,99

③ 24 **BRAUN Rasierer Tri Control 4775.** Mit Flex Integral Mehrfach-Schersystem. Optische Ladekontroll-/Restkapazitätsanzeige. 60 Min.-Ladezeit. 5 Min.-Schnell-Ladung. Akkukapazität 40 Min. Langhaarschneider. Abwaschbar. Reinigungsbürste und Hartschalen-Etui.

57 28 190		99,95
49 47 394	Ersatzscherfolie	12,99

④ 24 **BRAUN Rasierer Flex Integral.** Mit Flex Integral-Mehrfach-Schersystem. Flexibler Schwingkopf mit Doppelscherfolie und Integralschneider. Ultra Speed Motor. Hoch ausfahrbarer Langhaarschneider. Abwaschbar unter fließendem Wasser. Ladekontroll-Leuchte. 60-Min.-Schnell-Ladung. Mit Etui und Spiegel.

78 22 486		89,95
73 87 917	Ersatzscherfolie	12,99

⑤ 24 **BRAUN Rasierer Flex Integral 5414 swing.** Mit Flex-Integral-Mehrfach-Schersystem: flexibler Schwingkopf mit Doppelscherfolie und Integral-Schneider. Langhaarschneider. Ladekontroll-Leuchte. Schnell-Ladung. Spannungsanpassung. Mit Reiseetui.

51 86 435		69,95
73 87 917	Ersatzscherfolie	12,99

⑥ 24 **BRAUN Bartschneider Exact Power EP 80.** Bartschneider mit doppeltem Schneidsystem aus hochwertigem Messerstahl. Breite Klinge zum Bartschneiden, schmale Klinge für präzises Konturenschneiden. 2 Geschwindigkeiten. 6 Schnittstufen: 1, 3, 6, 9, 12 und 16 mm. Memory-Schiebeschalter verhindert, dass der Bart versehentlich zu kurz gestutzt wird. Automatische Spannungs- und Frequenzanpassung 100-240 V, 50/60 Hz. LED-Ladeanzeige. Akku-Kapazität 30 Min. Mit Reinigungsbürste und Öl-Flasche.

51 45 187	69,95

⑦ 24 **BRAUN Bartschneider Exact Power EP 100.** Wie Angebot 6, jedoch mit 1 Std. Schnell-Ladezeit und Reiseetui.

26 46 863	79,95

⑧ 24 **BRAUN Epilierer Silk-epil EverSoft Solo 2170.** Für geringeres Schmerzempfinden beim Epilieren. Das EverSoft-System bewirkt eine pulsierende Bewegung, die die Haut stimuliert und relaxt. Epilation nach dem Pinzettenprinzip. 2 Epilierstufen. Mit Reinigungsbürste und Etui.

69 85 732	69,95

⑨ 24 **BRAUN Epilierer Silk-epil Soft-Perfection-Body-System 3370.** Haarentfernungssystem mit 2 Aufsätzen: Epilier-Aufsatz mit optimiertem Pinzettensystem und neuem Soft Lift-System zum Entfernen kürzester Haare, Rasier-Aufsatz für die empfindlicheren Körperpartien. 2 Geschwindigkeitsstufen. Mit Reinigungsbürste und Etui.

08 03 550	89,95

die schnelle 24 Artikel mit dem Zeichen 24 liefern wir in 24 Stunden gegen Aufpreis, bei Bestellung über 0180 - 53 100 (€ 0,12/Min. aus dem Festnetz der T-Com) oder www.quelle.de und überall bei QUELLE. Info. auch zur Batterierücknahme, siehe Serviceteil.

privileg
Nr.1* bei Nähmaschinen

*PRIVILEG ist die meistgekaufte Marke für Nähmaschinen in Deutschland

QUELLE

⑩ 24 **PRIVILEG Freiarm-Super-Nutzstich-Nähmaschine 1412.** Mit 13 Nähprogrammen und 4-Schritt-Knopflochautomatik. Mit Zentralspulengreifer und Zubehör.

09 88 845	**129,95**

⑪ 24 **PRIVILEG Freiarm-Super-Nutzstich-Nähmaschine 5013 B.** Mit extra großem Programmwählknopf und elektronischer Steuerung für gleich bleibende Durchstichskraft. Die Maschine hat die Nähprogramme 1-8, 10-12 sowie 14-16 (siehe Übersicht S. 1126) sowie 2 Zierstiche. Alle Stiche in Länge und Breite stufenlos variabel. Mit Zentralspulengreifer, versenkbarem Transporteur, eingebauter Oberfadenspannung und Ansteck-Nähfüßen. Mit Zubehör.

51 13 833	**179,95**

⑫ 24 **PRIVILEG Freiarm-Super-Nutzstich-Nähmaschine 1416.** Eine moderne, leistungsstarke Nähmaschine zum sagenhaft günstigen Preis. Mit den 2 Bedienknöpfen lassen sich die Nähprogramme 1-10, 12, 13, 16 (siehe Übersicht S. 1126), 2 Zier- und 2 Dekostiche, sowie die Stichlänge einstellen. Mit Ansteck-Nähfüßen und Zubehör.

23 45 535	**159,95**

24 Nähmaschinen-Zubehör

AMANN Nähfaden-Set mit 20 aktuellen Farben. 100% Polyester. Spulen mit je 100 m.

91 38 755	**21,99**

20 Nähmaschinen-Nadeln, verschiedene Stärken, Flachkolben.

11 17 601	**5,99**

Stretch-Nadel zum Nähen und Sticken.

17 02 116	**5,99**

10 Jeans-Nadeln.

90 80 115	**6,99**

Spulen. 10 Stück für Zentralspulengreifer. Gültig für Ang. 10-12 sowie Ang. 1,2, 7+9 von S. 1126

14 87 005 Metall	**5,99**
29 03 526 Kunststoff	**4,99**

Spulen. 10 Stück für Umlaufgreifer. Für Ang. 5+8, S. 1126

82 62 937 Metall	**5,99**
29 05 526 Kunststoff	**4,99**

⑬+⑭ 24 **Koffer passend für alle Freiarm-Nähmaschinen.**

13/ **"Tina".** Aus Kunststoff.

10 60 438	**22,99**

14/ **"Viola".** Mit Reißverschluss. Auch als Allzweckkoffer verwendbar.

35 71 040	**27,99**

Nähmaschinen mit diesen Zeichen ...

electronic

... haben eine elektronische Steuerung für stets gleich bleibende Durchstichskraft, ganz egal, ob mehrere Stofflagen, Jeans, Leder oder dünne Stoffe genäht werden.

1 Schritt Knopfloch ... nähen ein Knopfloch in 1 Arbeitsschritt, ohne dabei den Stoff zu drehen.

4 Schritt Knopfloch ... nähen ein Knopfloch in 4 Arbeits schritten.

Reichhaltiges Zubehör:

Alle Nähmaschinen mit viel Zubehör, z.B. mit Fußanlasser, Knopflochfuß, Reißverschlussfuß, Blindstichfuß, Säumerfuß, Spulen, Nadelsortiment, Stopfplatte, Trennmesser, Schraubendreher, Ölfläschchen.

Unser Service für Sie:

10 Jahre Ersatzteilversorgung durch unseren Technischen Kundendienst

Profectis
Technischer Kundendienst

50 Jahre Technik - QUELLE macht Fortschritt bezahlba

Machen Sie Ihre eigene Mode. Mit einer zuverlässigen Maschine

Alle Nähmaschinen dieser Doppelseite mit variabler Stichlänge und -breite.

① 24 **PRIVILEG Freiarm-Super-Nutzstich-Nähmaschine 1541.** Nähprogramme 1-15 (siehe Übersicht unten) sowie weitere 8 Nutz- und Ziersticke. Mit elektronischer Steuerung für gleich bleibende Durchstichskraft. Details: Ansteck-Nähfüße, eingebaute Oberfadenspannung. Anschiebetisch. Zubehör. Abdeckhaube

20 82 864		**229,95**
99 56 021	*** Reparatur-Schutzbrief**	**99,95**

② 24 **PRIVILEG Freiarm-Super-Nutzstich-Electronic 3120D.** Mit elektronischer Steuerung für gleich bleibende Durchstichskraft. LCD-Programmfenster. 20 Nähprogramme: 1-8, 10-12, 14-16 (siehe Übersicht unten) und 2 weitere Zierstiche. Mit Zentralspulengreifer, versenkbarem Transporteur, eingebauter Oberfadenspannung, Ansteck-Nähfüßen, Nadeleinfädler, variablem Nähfußandruck. Viel Zubehör und Abdeckhaube.

76 50 448		**279,95**
99 56 021	*** Reparatur-Schutzbrief**	**99,95**

③+④ 24 **PRIVILEG Overlock-Nähmaschinen.** Sicherheits-Abschneide-Vorrichtung, abschaltbares Obermesser. Schnelleinfädelsystem, Ansteck-Nähfüße. Teleskop-Fadenführung. Viel Zubehör.

3/ **Overlock 444.** Arbeitet mit 1 bzw. 2 Nadeln und 3 oder 4 Fäden. Stichprogramme: 4-Faden-Spezial-Überwendlingnaht (A) mit mitlaufendem Geradstich, 3-Faden-Überwendlingnaht (B), 3-Faden-Rollsaum (C). Variable Stichlänge von 1-5 mm, Stichbreite 5,0 oder 7,0 mm. Elektronisch geregelte Durchstichskraft.

70 53 040	Blende gelb	**279,95**

4/ **Overlock 454D.** Wie Angebot 3, jedoch mit Differentialtransport (0,7 - 2,0) für verzugfreies Nähen. Variable Stichlänge von 1-4 mm.

50 20 541	Blende lila	**359,95**
99 56 021	*** Reparatur-Schutzbrief**	**99,95**

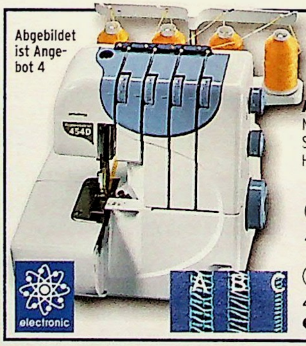

Overlock

In einem Arbeitsgang nähen, schneiden und versäubern!

Arbeiten wie die Profis: Saubere Nähte und Kanten. So macht das Schneidern Spaß! Kleider, Blusen, Hemden ... Alles ist machbar.

③ **279,95**
4-Faden-Overlock 444

④ **359,95**
4-Faden-Overlock 454D
● **Differentialtransport**

24 Overlock-Zubehör

2er-Set Spezialnähfüße. Blindstichfuß zum Nähen unsichtbarer Säume bei gleichzeitigem Schneiden und Versäubern Ihrer Nähgutkanten. **Bandaufnähfuß** zum Aufnähen von Gummi- und Textilbändern und Litzen. Dehnung stufenlos einstellbar. Für Angebote 3+4.

55 10 030		**34,99**

Overlock-Nadeln.

58 49 513	10er-Pack	**4,99**

AMANN-Troja Haushalts- und Overlockgarn. Universell einsetzbar. 100% Polyester, No. 120. 4 Spulen à 2500 m.

91 47 707	schwarz	**21,99**
92 39 704	weiß	**21,99**

⑤ 24 **PRIVILEG Näh- und Stickmaschine "Computer Star Plus".** Wählen Sie zwischen 68 Stichen, Monogrammsticken und automatischem Sticken von Motiven. LCD-Programmfenster. Elektronische Steuerung für gleich bleibende Durchstichskraft. Nadeleinfädler. Geschwindigkeitsvorwahl. Automatisches Vernähen. Ansteck-Nähfüße. Horizontaler Umlaufgreifer. Versenkbarer Transporteur. Automatischer Fadenabschneider. Nadelhoch- und -tiefstellung. Kantenschneider zum Kantenschneiden und Vernähen. 10 Speicherplätze, davon 5 fürs Nähen und 5 fürs Sticken. Sie können eigene Stick-Varianten entwerfen. Alphabet in 3 Schriftstilen. 12 Vorlagen für Formen und Muster. Stickmusterkarten-Einschub und eine Stickmusterkarte (Nr. 20). Inkl. Kartenkatalog. Mehrfarbige Motive erstellen Sie einfach mit dem vollautomatisch geführten Stickrahmen. Stabile Haube.

06 96 509		**1199,95**
99 56 021	*** Reparatur-Schutzbrief**	**99,95**

24 **AMANN-Stickfaden-Set.** Spulen in 18 Farben, à 200 m. 100% Rayon/Viskose.

91 29 714	18x 200m	**21,99**

⑥ 24 **Software für „Computer Star Plus" Angebot 5.** PE-Design Version 5.0 zum Kreieren von Stickmotiven. Sie können Ihr Motiv in 5 Stickvarianten automatisch erstellen lassen - in verschiedenen Fotostichvarianten, im Kreuzstich oder im normalen Füllstich. Einlesen von Grafikformaten. Direkter Zugriff auf den Scanner. Portraitcreator. Muster können aus dem Internet eingelesen und gespeichert werden.

Für welchen Stoff und welche Naht ist welcher Stich am besten? Hier gibt's die Info!

1. **Geradstich** Für alle normalen Näharbeiten. Vorprogrammiert oder stufenlos regelbar.
2. **Zickzack-Stich** Kanten versäubern, Knöpfe annähen, Sticken, Applikationen nähen usw.
3. **Elastischer Zick-Zack-Stich** Zum Einsetzen von Flicken und, und ...
4. **Blindstich** Zum unsichtbaren Säumen bei festeren Materialien.
5. **Stretch-Geradstich** Für stark beanspruchte Nähte, z. B. Schrittnähte.
6. **Stretch-Zickzack-Naht** Sehr haltbare und dehnbare Naht.
7. **Überwendlingnaht** Näht und versäubert gleichzeitig ausfransende Stoffe.
8. **Knopfloch** Gleichmäßige, professionelle Knopflöcher in allen Größen.

Anschluss: USB-Port Version 1.1. Geeignet für Betriebssystem Windows 98, ME, XP oder 2000.
58 45 762 799,95
99 56 021 *Reparatur-Schutzbrief 99,95

(7) 24 **PRIVILEG „Pro Comfort" Freiarm-Super-Automatik-Nähmaschine.** 37 Nähprogramme: 1-10, 12, 14-16 (s. Übersicht unten), 7 Nutz- und Supernutzstiche, 8 Zier- und 8 Dekostiche. Horizontaler Umlaufgreifer mit Schnell-Ein- fädelsystem. Elektronische Steuerung für gleichbleibende Durchstichskraft. Stoff-Obertransportfuß. Geschwindigkeitsvorwahl. Start/Stopp-Taste. Aufspulautomatik, versenkbarer Transporteur. Zubehör und Transporthaube.
40 34 758 349,95
99 56 021 *Reparatur-Schutzbrief 99,95

(8) 24 **PRIVILEG Elektronik-Nähmaschine "Comfort-Line".** Elektronische Steuerung für gleich bleibende Durchstichskraft. 40 Nähprogramme: 1-10, 12 und 15-16 (s. Übersicht unten), 1 Nutzstich, 12 Deko-, 6 Zierstiche. Stoff-Obertransportfuß. Automat. Hoch-/Tiefstellung der Nadel. Automat. Vernähen. Horizontaler Umlaufgreifer. Versenkbarer Transporteur, Ansteck-Nähfüße, Nadeleinfädler. Zubehör, Abdeckhaube.
58 54 887 499,95
99 56 021 *Reparatur-Schutzbrief 99,95

Sticken Sie programmierte Monogramme, Motive oder Ihre eigenen Entwürfe. Nähen können Sie natürlich auch

- Motive über Internet
- Möglichkeit zum Sticken von Monogrammen in 3 verschiedenen Schriften
- Inklusive einer Stickmuster-Karte

- Entwerfen eigener Stickmuster am PC
- Umwandlung von Portraitaufnahmen in Stickbilder

(6) 799,95
Software für Angebot 5

- LCD-Programmfenster: einfache Bedienung durch Antippen des Displays sowie Wegweiser durch alle Näh- und Stickprogramme
- Viele Zusatzinfos unter www.quelle.de/details-erleben

(5) 1199,95

1 Schritt Knopfloch | Einfädler | 420 NÄH PROGRAMME | electronic

Einfädeln leicht gemacht bei Spule, Nadel und Unterfaden

1 Schritt Knopfloch | Einfädler | 37 NÄH PROGRAMME | electronic

(7) 349,95

STIFTUNG WARENTEST
GUT
Im Test: 13 Nähmaschinen
test 09/2002*
www.test.de

* Entspricht technisch dem in Heft 09/2002, Seite 70, Spalte 1 wie oben stehend getesteten Gerät

Besonderheiten der Ang. 5 und 7-9:

Horizontaler Umlaufgreifer: Diese Maschinen laufen besonders ruhig, d. h. vibrationsarm und leise. Und durch das Sichtfenster haben Sie den Fadenvorrat der Unterspule immer im Blick.

Elektronischer Geschwindigkeitsregler: Sorgt für ein konstantes Nähtempo. Stufenlos regulierbar. Besonders praktisch bei kniffeligen Näharbeiten.

Stoff-Obertransportfuß: Damit Ihnen auch mehrlagige Stoffe nicht mehr verrutschen!

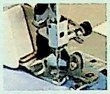

Oder einfach in 36 Raten mit
***RATENKAUF:**
Monatliche Rate 20,02
Ratenkauf-Preis 720,90
Effektiver Jahreszins 13,06%. Info: Service-Seiten oder www.quelle.de

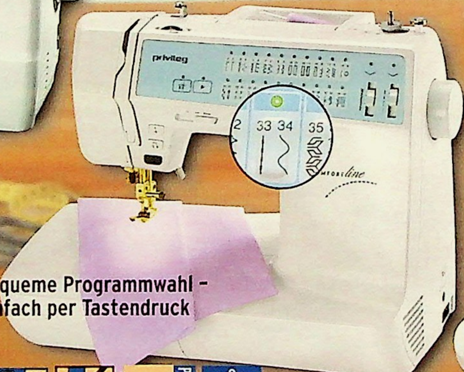

Bequeme Programmwahl - einfach per Tastendruck

1 Schritt Knopfloch | Einfädler | 40 NÄH PROGRAMME | electronic

(8) 499,95

Nähkomfort (fast) ohne Ende. Gute Übersicht durch Leucht-Display

1 Schritt Knopfloch | Einfädler | 50 NÄH PROGRAMME | electronic

(9) 599,95*

(9) 24 **PRIVILEG Freiarm-Supernutzstich-Nähmaschine "Comfort-Plus".** Elektronische Steuerung für gleich bleibende Durchstichskraft. 50 Nähprogramme: 1-5, 7-13, 15,16 (siehe Übersicht unten) und 4 Nutzstiche, 15 Deko- sowie 6 Zierstiche. Stoff-Obertransportfuß. Automatische Hoch-/Tiefstellung der Nadel. Mit versenkbarem Transporteur, eingebauter Oberfadenspannung, Ansteck-Nähfüßen und Nadeleinfädler. Reichhaltiges Zubehör und Abdeckhaube.
85 78 119 599,95
99 56 021 *Reparatur-Schutzbrief 99,95

9. Elastischer Blindstich Zum Säumen von dehnbaren Geweben.

10. Dessousstich Ideal für Muschelsaumkanten und als Kantenverzierung.

11. Rauten-Naht Zum Aufnähen von Gummifäden usw., sowie als Zierstich einsetzbar.

12. Federstich Elastische Schließ- und Versäuberungsnaht für wenig fransende Stoffe.

13. Spezial-Overlock-Naht Zum Versäubern und Zusammennähen.

14. Schrittnaht Besonders geeignet zum Nähen von dehnbaren Geweben, z. B. Miederwaren.

15. Geschlossener Overlockstich Zum Säumen und als Zierstich einsetzbar.

16. Grätenstich Schmückende Überdeckungsnaht und zum Zusammenfügen.

24 **die schnelle 24** gegen Aufpreis. Nähere Infos im Service-Teil.

Mit Volldampf ran an die Falten -

① 24 **PRIVILEG Dampfbügeleisen.** Dampfstoß. Variodampf. Kaltwassersprayduse. 1200 Watt.

14 14 998 — 15,99

② 24 **PRIVILEG Dampfbügeleisen.** Wassertank abnehmbar. Dampfstoß. Kaltwasserspraydüse. Umschaltung Dampf/Trocken. 1300 Watt.

27 36 747 — 23,99

③ 24 **PRIVILEG Dampfbügeleisen.** Variodampf. Dampfstoß. Kaltwasserspraydüse. Kontroll-Lampe. 1300 Watt.

19 21 695 — 27,99

④ 24 **PRIVILEG Dampfbügeleisen.** Ceralon-Sohle - besonders gleitfähig und leicht zu reinigen. Variodampf bis 25 g/Min., einstellbar in 3 Stufen. Dampfstoß bis 45 g/Min. Kaltwasserspraydüse. Selbstreinigung. 1600 Watt.

92 70 353 — 34,99

⑤ 24 **PRIVILEG Dampfbügelstation.** Für Leitungswasser. 3 bar Dampfdruck. Dampfabgabe bis 40 g/Min. Wasserbehälter 1,0 Liter. Variodampf. Dampfstoß. Umschaltbar Dampf/Trocken. Edelstahlsohle. 2000 Watt.

88 55 750 — 69,95

⑥ 24 **PRIVILEG Dampfbügelstation.** Für Leitungswasser. 2,5 bar Dampfdruck. Stufenlose Dampfmengenregulierung. Vertikaldampf. Dampfabgabe bis 60 g/Min. Heizkessel Edelstahl, 0,9 Liter. Sicherheitsverschluss. Umschaltbar Dampf/Trocken. Getrennte Schalter und Kontroll-Leuchten für Bügeleisen und Heizkessel. Mit Messbecher und Einfülltrichter. 2000 Watt.

35 16 708 — 129,95

⑦ 24 **PRIVILEG Dampfbügelstation.** Stabile Abdeckhaube. Edelstahl-Bügelsohle. Für Leitungswasser. 3 bar Dampfdruck. Dampfabgabe bis 90 g/Min. Heizkessel Edelstahl 1,5 Liter. Vertikaldampfabgabe zum Aufdämpfen von Kleidung, Vorhängen usw. Getrennte Schalter und Kontroll-Leuchten für Bügeleisen und Heizkessel. Kontroll-Lampe für leeren Wassertank. Umschaltbar Dampf/ Trocken. 2000 Watt.

72 28 476 — 169,95

⑧ **PRIVILEG Bügelstation mit Bügelbrett.** Für leichtes, schnelles Bügeln. Dampferzeuger, Bügeltisch und Bügeleisen bilden eine Einheit. **Profibügeleisen:** mit leicht abnehmbarer Steckverbindung, inklusive Bügeleisen-Schutzschale für einfaches Wegstellen des noch heißen Bügeleisens. **Bügeltisch:** Alubügelfläche mit dickem Textilbezug, beheizte Bügelfläche (350 Watt), automatische Dampfabsaugung (90 Watt) und eingebauter Druckheizkessel mit Thermostat - 1200 Watt. 0,9 Liter Wasservorrat. Kessel aus Edelstahl

24 die schnelle 24 gegen Aufpreis. Nähere Infos im Service-Teil. | 2 Jahre Garantie* auf alle PRIVILEG-Geräte | *Leistungsumfang und Fahrtkosten jeweils im Serviceteil

wenn Sie wollen auch vertikal!

Careeza-Bügelsohle: extrem gleitfähig, schont das Gewebe

1800 Watt

⑩ 49,99

- Für Leitungswasser geeignet
- Selbstreinigung

- Dampfstoß bis 85 g/Min.
- Großer Wassertank

⑪ 59,95

2400 Watt

NEU BEI QUELLE

Emaille-Bügelsohle: extrem gleitfähig

PHILIPS

2400 Watt

- Dampfstoß bis 95g/Min.
- Selbstreinigung

⑭ 69,95

Careeza-Bügelsohle: extrem gleitfähig, schont das Gewebe

Dampfbügelpressen

- Superdampfstoß
- Abschaltautomatik

⑫ 249,95

SINGER

- Hitze von oben und unten
- Dampf von unten
- Dampfautomatik
- Große Bügelfläche

⑬ 399,95

2400 Watt

NEU BEI QUELLE

⑮ 79,95

- Mit 3-Lagen-Abschaltautomatik
- Dampfstoß bis 85g/Min.
- Antikalk-System
- Extra langes Kabel: 3,5 m

Emaille-Bügelsohle: extrem gleitfähig

mit außen liegender Heizung. **Maße des Bügeltisches:** B/H/T ca. 145/89/50 cm. Mit Kabelhalter, Ärmelbrett und Nachfüllflasche.

89 26 168 — 299,95

(9) 24 **PRIVILEG Leichtbügeleisen.** Kontroll-Lampe. 1000 Watt.

50 94 144 — 12,99

(10) 24 **PRIVILEG Dampfbügeleisen.** Mit Careeza-Bügelsohle. Extrem glatte, farbige Perlmuttbeschichtung, besonders gleitfähig und Gewebe schonend. Vertikaldampf. Variodampf bis 30 g/Min., Dampfstoß bis 75 g/Min., Kaltwasserspray. Dauer-Antikalk-System. Selbstreinigung per Knopfdruck. 1800 Watt.

55 71 491 — 49,99

(11) 24 **PRIVILEG Dampfbügeleisen.** Emaille-Sohle für hervorragende Gleitfähigkeit und extreme Kratzfestigkeit. Tropfstopp. Variodampf bis 30 g/Min., extra Dampfstoß 85 g/Min., Vertikaldampf. Großer Wassertank für 300 ml Wasser. Integriertes Anti-Kalk-System. Textilkabel 2.5 m. 2400 Watt.

21 44 964 — 59,95

(12) 24 **SINGER Dampfbügelpresse CSP1.** Bügelfläche so groß wie ca. 10 Bügeleisen. Automatischer Anpressdruck, Dampfautomatik, Superdampfstoß, Abschaltautomatik. Dampfregler zum bequemen Glätten von langen Teilen. 1400 Watt.

10 45 639 — 249,95

(13) 24 **SINGER Dampfbügelpresse Magic-Press 5.** Große Bügelfläche, weite Öffnung. Automatischer Anpressdruck, Dampfautomatik. 2200 Watt.

03 66 782 — 399,95

(14) 24 **PHILIPS Dampfbügeleisen.** Careeza-Bügelsohle mit extrem glatter Perlmuttbeschichtung, besonders gleitfähig und Gewebe schonend. Tropfstopp. Variodampf bis 40 g/Min., Dampfstoß bis 95 g/Min., Vertikaldampf und Kaltwasserspray. Antikalk-Kassette. Selbstreinigung per Knopfdruck. 2400 Watt.

52 15 944 — 69,95

(15) 24 **PRIVILEG Dampfbügeleisen.** Emaille-Sohle für hervorragende Gleitfähigkeit und extreme Kratzfestigkeit. 3-Lagen-Abschaltautomatik für größtmögliche Sicherheit. Tropfstopp. Variodampf bis 30 g/Min., Vertikaldampf, extra Dampfstoß 85 g/Min. Großer Wassertank für 300 ml Wasser. Integriertes Anti-Kalk-System. Extra langes Textilkabel: 3,5 m. 2400 Watt.

82 39 597 — 79,95

Leuchten

Zu allen Halogenleuchten gibt's die Glühlampen gratis

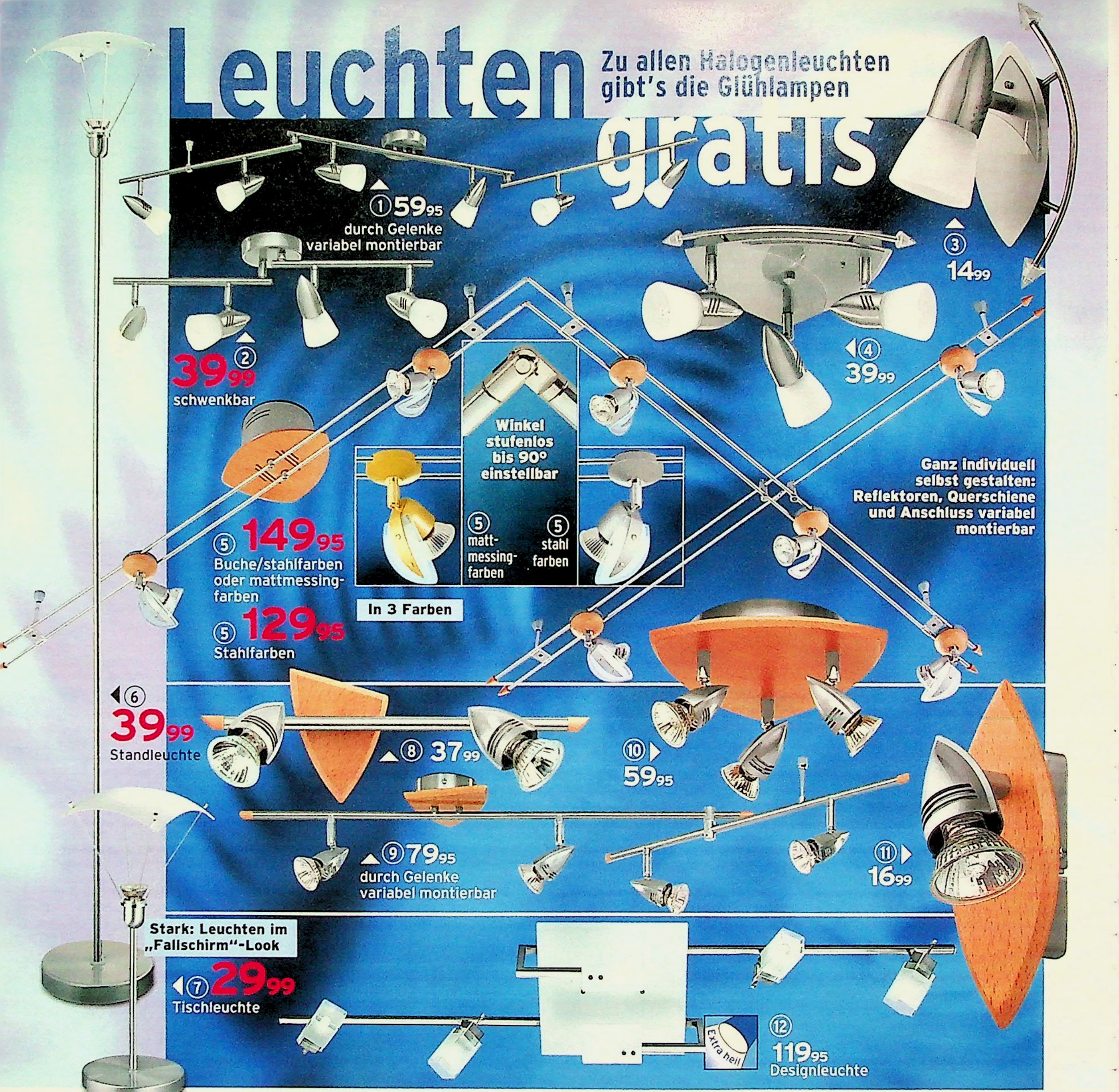

①-④ **Hochvolt-Halogen-Leuchten.** Stahl gebürstet, inkl. 40 Watt Hochvolt-Halogen-Lampen G9. Z.

1/24 **Vario-Bogen,** 6-flg., L. 154 cm.	
45 86 906	**59,95**
2/24 **Vario-Bogen,** 4-flg., L. 60 cm.	
41 39 129	**39,99**
3/24 **Wandleuchte,** 1-flg., H. 22 cm.	
16 38 936	**14,99**
4/24 **Deckenrondell,** 3-flg., Ø 32 cm.	
87 98 945	**39,99**

⑤ **Halogen-Niedervolt-Schienenset** mit Glas-Zierteilen, in 3 Farben. 7-flammig, variabel montierbar. Länge max. 2,40 m x 1,20 m. Inkl. 7 x 20 Watt Halogen-Reflektor-Glühlampen. R.

81 51 032	stahlfarben	**129,95**
26 42 523	Buche/stahlf.	**149,95**
40 82 843	mattmessingf.	**149,95**

⑥+⑦ **Moderne Glasschalen-Leuchten.** Stahl gebürstet, mit mattierter Glashaube. Inkl. 50 Watt Hochvolt-Halogen-Reflektorlampe GU 10. S.

6/24 **Standleuchte,** 1-flammig.		
47 86 616	H. 180 cm	**39,99**
7/24 **Tischleuchte,** 1-flammig.		
70 60 546	H. 50 cm	**29,99**

⑧-⑪ **Hochvolt-Halogen-Spot-Leuchten,** Stahl gebürstet mit Buche-Zierteilen. Inkl. 50 Watt Hochvolt-Halogen-Reflektorlampen GU 10. S.

8/24 **Balkenspot,** 2-flg., L. 36 cm.	
85 67 774	**37,99**
9/ **Vario-Balken,** 4-flg., L. 105 cm.	
54 02 688	**79,95**
10/24 **Deckenrondell,** 3-flammig. Ø 26 cm.	
34 34 122	**59,95**
11/24 **Wandleuchte,** 1-flammig. Höhe 18 cm.	
07 95 579	**16,99**

⑫ **Hochvolt-Halogen-Deckenleuchte.** Stahl gebürstet, mit mattierten Gläsern, 6-flammig, inkl. 6x40 Watt Hochvolt-Halogenlampen G9, L. 114 cm. Z

98 80 698	**119,95**

⑬-⑮ **Niedervolt-Halogen-Deckenschienen,** titanfarben. Alle Leuchten inklusive 12-Volt-Halogen-Reflektorlampen. R. Angebot 14 (JoJo-Deckenbogen) 3 x R + 1 x P.

	Gr./cm	Watt	B.-Nr.	Preis
13/	L.162	4x35	**25 60 327**	**89,95**
14/	L.104	4x20	**77 07 303**	**39,99**
15/	Ø 49	4x20	**09 82 837**	**49,99**

⑯+⑰ **Hochvolt-Halogen-Deckenleuchten,** Stahl gebürstet, mit Chrom- und Glas-Zierteilen. Inkl.

die schnelle 24 Artikel mit dem Zeichen 24 liefern wir in 24 Stunden gegen Aufpreis, bei Bestellung über 0180 - 53 100 (€ 0,12/Min. aus dem Festnetz der T-Com) oder www.quelle.de und überall bei QUELLE. Info siehe Serviceteil.

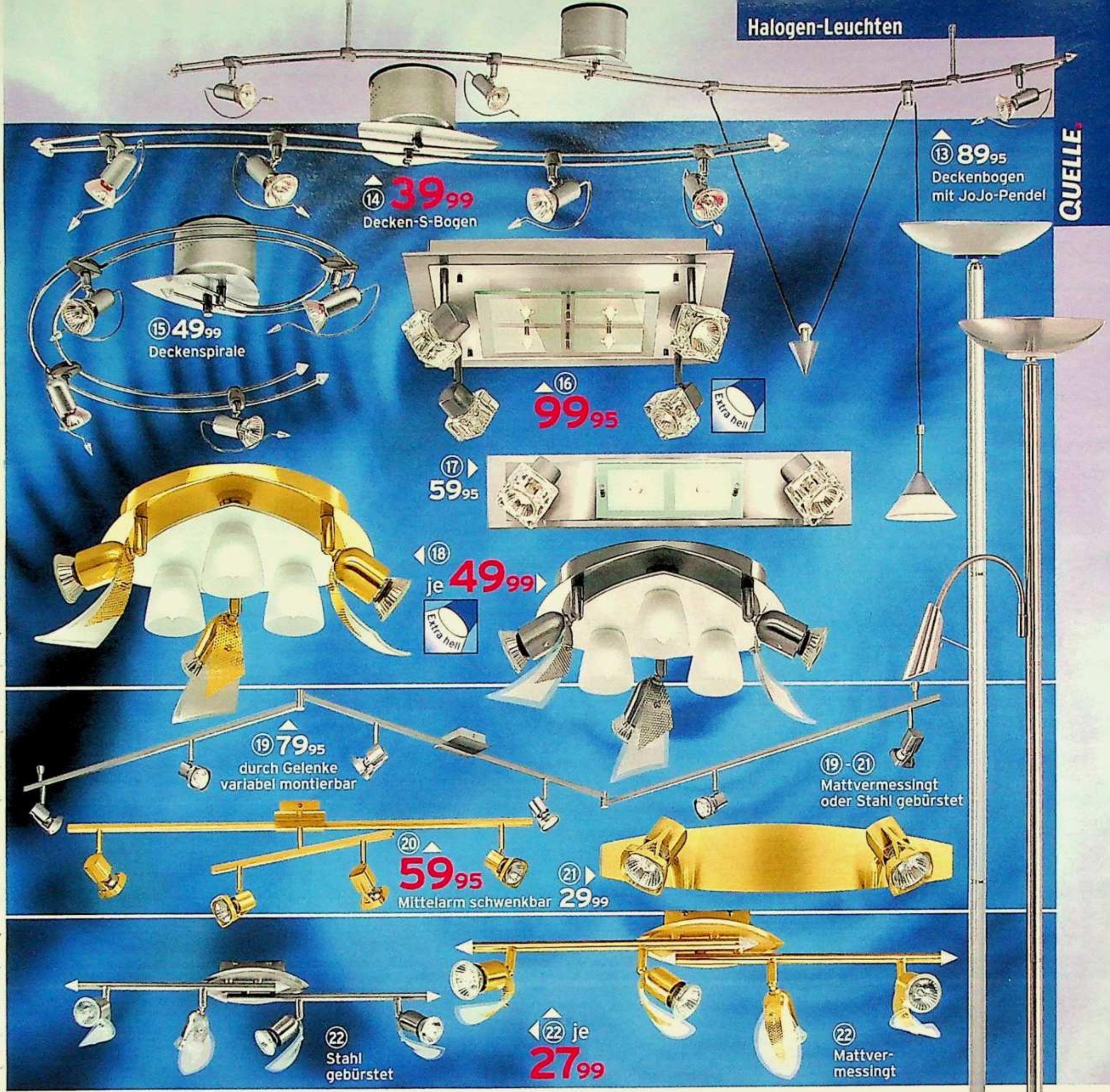

Hochvolt-Halogenlampen GU 10 (50 Watt) und G9 (40 Watt). S.Z.

16/ **Deckenleuchte.** 8-flammig.

13 45 729	45 x 45cm	99.95

17/ 24 **Wand/Deckenleuchte.** 4-flg.

28 17 216	50 x 10cm	59.95

(18) 24 **Hochvolt-Halogen-Deckenrondell.** Matt-vermessingt oder Stahl gebürstet, mit Glaszierteilen, inkl. Leuchtmittel. Ø 35 cm. 3x50 Watt + 3x40 Watt. S. Z.

99 21 946	mattvermessingt	49.99
90 47 125	Stahl gebürstet	49.99

(19) - (21) **Hochvolt-Halogen-Spot-Leuchten,** matt vermessingt oder Stahl gebürstet, inklusive 50 Watt Hochvolt-Halogen-Reflektorlampen GU 10. S.

19/ **Vario-Balken,** 6-flg., L. 280 cm.

93 14 566	mattvermessingt	79.95
41 99 072	Stahl gebürstet	79.95

20/ **Vario-Balken,** 4-flg., L. 92 cm.

65 95 709	mattvermessingt	59.95
57 09 818	Stahl gebürstet	59.95

21/ 24 **Balkenspot.** 2-flg., L. 41 cm.

40 83 942	mattvermessingt	29.99
44 87 453	Stahl gebürstet	29.99

(22) **Hochvolt-Halogen-Decken-Balken.** Matt-vermessingt oder Stahl gebürstet, mit Glaszierteilen. Länge 65 cm, inkl. Leuchtmittel. 4 x 50 Watt. S.

73 60 889	mattvermessingt	27.99
90 50 488	Stahl gebürstet	27.99

(23) 24 **Halogen-Standfluter** mit 300-Watt-Halogenbrenner und Fußdimmer. Titanfarben lackiert. Höhe 179 cm, inkl. Leuchtmittel. V.

77 67 843	24.99

(24) **Halogen-Kombifluter** mit 300 Watt Halogenbrenner und Fußdimmer. Leseleuchte mit 50 Watt Hochvolt-Halogen Reflektorlampe, getrennt schaltbar. Stahl gebürstet. Höhe 180 cm, inkl. Leuchtmittel. 1 x V, 1 x S

89 22 196	39.99

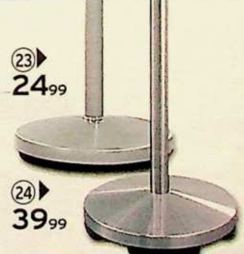

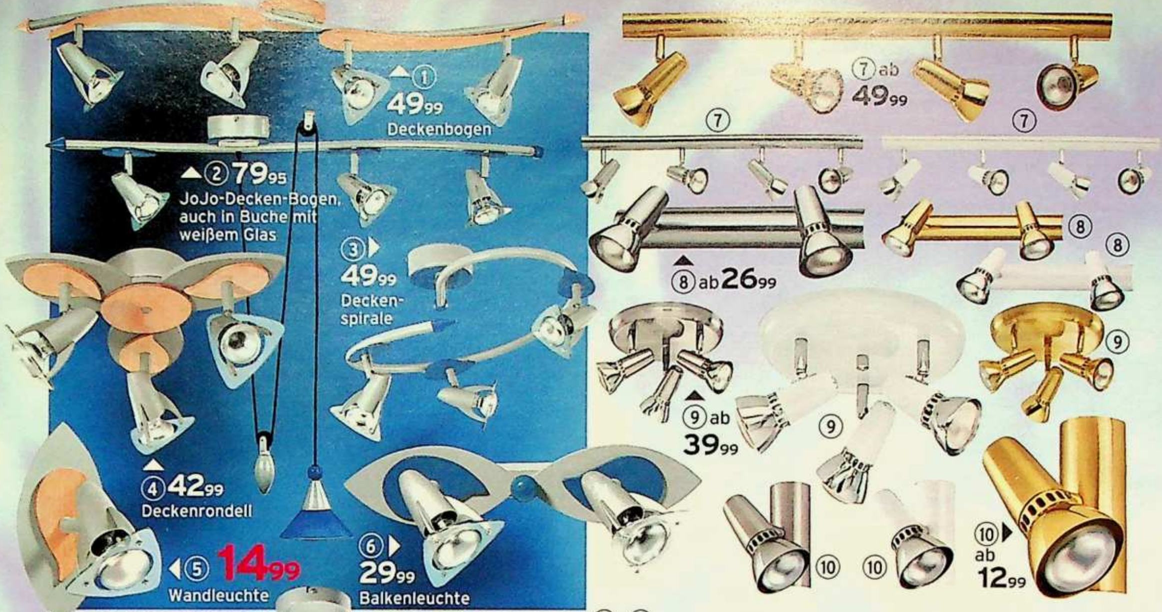

(7) - (10) **Metallspot-Serie.** weiß oder Stahl gebürstet mit verchromtem Reflektor, vermessingt mit vermessingtem Reflektor Ø 6 cm. Für 40 Watt-Reflektorlampen R 50. Ohne Glühlampen. Passende Reflektor-Lampen Seite 1145, Angebot 35. ♀M.T.

	Gr./cm	Spots	weiß	Preis	vermessingt	Stahl	Preis
7/24	L. 69	4	**69 26 500**	**49,99**	**95 03 049**	**54 73 655**	**59,95**
8/24	L. 32	2	**34 04 495**	**26,99**	**01 98 930**	**02 39 659**	**29,99**
9/24	Ø 26	3	**41 57 511**	**39,99**	**32 10 516**	**36 33 844**	**44,99**
10/24	H. 12	1	**86 24 293**	**12,99**	**19 61 632**	**74 34 271**	**14,99**

(1) - (6) **Scheibenspot-Serie** mit stahlfarbenen Kunststoff-Spots. Holz-Zierteile in Buche oder blau. Für 40-Watt-Reflektor-Lampen R 50. Ohne Glühlampen, passende Reflektorlampen Seite 1145, Ang. 35. ♀ M.T. Das Jo-Jo-Pendel ist variabel montierbar. ♀C.

	Gr./cm	Spots		Bestell-Nr.	Preis
1/	L. 103	4	blau	**03 75 021**	**49,99**
	L. 103	4	Buche	**03 75 199**	**49,99**
2/	L. 103	4	blau	**03 75 264**	**79,95**
	L. 103	4	Buche	**03 75 282**	**79,95**
3/24	Ø 54	3	blau	**03 74 797**	**49,99**
	Ø 54	3	Buche	**03 74 818**	**49,99**
4/24	Ø 31	3	blau	**98 23 959**	**42,99**
	Ø 31	3	Buche	**98 33 052**	**42,99**
5/24	H. 20	1	blau	**98 05 145**	**14,99**
	H. 20	1	Buche	**98 14 811**	**14,99**
6/24	L. 39	2	blau	**34 23 854**	**29,99**
	L. 39	2	Buche	**34 33 328**	**29,99**

(7) - (10) siehe Tabelle oben.

(11) - (15) **Elegante Metallspot-Serie,** stahlfarben mit verchromten Zierteilen und blauen Vorsatzscheiben. Scheiben-Ø 9 cm. Für 40 Watt Reflektorlampen R 50. Ohne Glühlampen. Passende Reflektorlampen Seite 1145, Ang. 35 ♀M.T.

	Gr./cm	Spots	Bestell-Nr.	Preis
11/24	L. 87	4	**07 66 638**	**49,99**
12/24	L. 41	2	**48 14 405**	**19,99**
13/24	H. 12	1	**96 59 816**	**10,99**
14/24	Ø 52	4	**29 18 262**	**49,99**
15/24	Ø 32	3	**62 04 779**	**26,99**

(16) - (19) **Kunststoffspot-Serie,** titan oder blau. Scheiben-Ø 8,5 cm. Für 40 Watt Reflektor-Lampen R 50. Ohne Glühlampen. Passende Reflektorlampen Seite 1145, Ang. 35. ♀M, T.

	Gr./cm	Spots		Bestell-Nr	Preis
16/24	H. 13	1	blau	**19 01 139**	**6,99**
	H. 13	1	titan	**18 88 793**	**6,99**
17/24	L. 58	3	blau	**59 78 586**	**19,99**
	L. 58	3	titan	**85 60 318**	**19,99**
18/24	L. 43	2	blau	**19 39 961**	**13,99**
	L. 43	2	titan	**42 02 436**	**13,99**
19/24	Ø 50	3	blau	**27 18 904**	**22,99**
	Ø 50	3	titan	**52 10 427**	**22,99**

(20) **Scheibenspot-Deckenbogen.** Stahl gebürstet, mit Buche-Zierteilen. 4-flg. Länge 80 cm. Für 40-Watt-Reflektorlampen R 50. Ohne Glühlampen. Passende Reflektorlampen Seite 1145. Ang. 35. ♀M.T.

57 32 526 **24,99**

(21) 24 **Halogen-Deckenleuchten,** 4-flammig, 3 x 10 Watt, 1 x 20 Watt, inklusive Leuchtmittel, Ø 34 cm, Deckenabstand 6 cm, ♀P.

03 72 856	Buche, blau	**89,95**
03 72 864	Buche, Stahl	**89,95**

(22) 24 **Halogen-Deckenleuchten,** 5x10 Watt + 3x20 Watt inkl. Leuchtmittel Ø 45 cm, ♀P+R.

26 99 758	Buche/blau	**109,-**
31 82 166	Buche/messingfb.	**109,-**
81 71 489	Buche/stahlfb.	**109,-**

Spezielle Wünsche?

Gratis für Sie ...

... der Leuchtenspezialist! 12 tolle Seiten mit Leuchten in guter Qualität und zu günstigen Preisen. Typisch QUELLE!

Jetzt anfordern:

Bestell-Nr. 71 00 057. Mit Ihrer Bestellung unter 0180-53100 (€ 0.12/Min. aus dem Festnetz der T-Com). **Oder über unseren Sprachcomputer QUELLEFON (ohne Bestellung) unter 0180-3232524** (€ 0.09/Min. aus dem Festnetz der T-Com) **oder www.quelle.de. Bitte halten Sie Ihre QUELLE-Kundennummer bereit.** Und überall bei QUELLE.

Alle Maße sind Zirka-Maße. Leuchten-Preise ohne Glühlampen, falls nicht anders angegeben. Den passenden Glühlampen-Typ bezeichnen die Kennbuchstaben A-Z neben dem Symbol ♀. Unser Glühlampen-Angebot finden Sie auf Seite 1145, Ang. 35. Infos, auch zur Batterie-Rücknahme und zum 24 -Lieferservice gegen Aufpreis siehe Serviceteil.

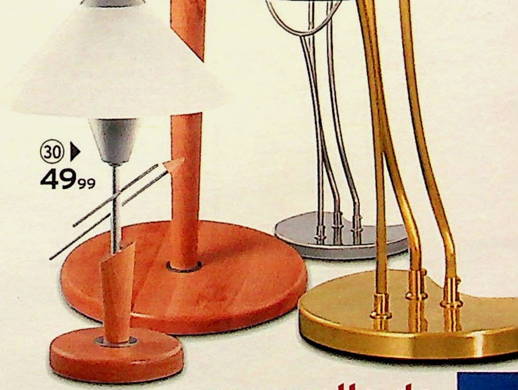

(23) 6-eckige Halogen-Holzdeckenleuchte, 3-flg., Ø 44 cm, weiß oder Buche natur. Vermessingte Zierleisten. 3 kippbare Spots, 3 x 35 Watt. P.

03 56 727	Buche natur	**124,95**
03 56 935	weiß	**124,95**

(24) + (25) „touch-me"-Tischleuchten reagieren auf Berührung. Aus gebürstetem Stahl, Gläser mattiert.

24/ [24] **Tischleuchte,** 1-flammig, Höhe 51 cm. A.

88 03 481	**29,99**

25/ [24] **Halogen-Tischleuchte,** 2-flammig, Höhe 41 cm, inkl. 2 x 40 Watt Halogenlampe Z.

06 21 446	**39,99**

(26) [24] Deckenleuchte, Buche/stahlfarben, Ø 30 cm, 2 + 1-flammig, Jo-Jo-Pendel variabel montierbar. Ohne Glühlampen. 2 x M, T + 1 x C.

70 54 544	**69,95**

(27) [24] Röhren-Deckenleuchte, 8-flg. Stahl gebürstet. Ø 30 cm, Glas-Ø 4,5 cm, Deckenabstand 15 cm. D.

56 32 426	**89,95**

(28) - (30) Kegelglas-Leuchten-Serie. Stahlfarben mit weißen Opalgläsern und Buche-Zierteilen.

28/ [24] **Gehänge,** 3-flammig, Breite 64 cm, Glas-Ø 22 cm. C.

21 39 051	**99,95**

29/ **Standleuchte,** 1-flammig, Glas-Ø 29 cm, Höhe 148 cm. A.

35 37 236	**89,95**

30/ [24] **Tischleuchte,** 1-flammig, Glas-Ø 22 cm, Höhe 37 cm. C.

55 38 761	**49,99**

(31) [24] Zierliche Halogenleuchte titanfarben/verchromt, mit blauen oder weißen Gläsern und flexiblen Armen. Als Tisch- oder Wandleuchte verwendbar. 2-flammig, H. ca. 26 cm, inklusive 2 x 12 Volt 20 Watt Halogenlampe. P.

05 63 092	Gläser blau	**24,99**
45 17 677	Gläser weiß	**24,99**

(32) Eleganter Halogen-Kombifluter mit Unterlicht und Glastisch (ca. 41 x 32cm). 300 Watt. Leseleuchte 50 Watt. Durch 2 Mitteldimmer getrennt regelbar. Höhe 184 cm. Inklusive Leuchtmittel. 1 x V, 1 x P.

92 69 759	matt vermessingt	**99,95**
09 83 696	Stahl gebürstet	**99,95**

①-④ **Aktuelle Leuchten-serie.** Stahl mit Buche-Zierteilen. Glas-Ø 16 cm. ♀C.

1/ **Pendelkronen in 2 Größen.** Körperh. je 45 cm

3-flammig. Ø 54 cm.

90 85 657	69,95

5-flammig. Ø 56 cm.

49 21 693	99,95

2/ 24 **Wandleuchte.** 1-flammig. Höhe 21 cm.

25 92 631	45,99

3/ 24 **Billardleuchte.** 2-flammig. Breite 68 cm. Glas-Ø 30 cm. ♀A.J.U.

78 93 897	74,95

4/ **Standleuchte.** 3-flammig. Höhe 170 cm.

83 57 702	139,-

⑤-⑦ **Hochwertige Spitzglas-Leuchtenserie,** matt vermessingt oder Stahl gebürstet.

5/ **Halogen-Kombifluter.** 300 Watt. mit Unterlicht und 50 Watt-Halogen-Leseleuchte. Durch 2 Mitteldimmer getrennt regelbar. Höhe 182 cm. Glas-Ø 42 cm. Inkl. Leuchtmittel ♀1x V. 1 x P.

55 95 270 matt vermessingt	99,95
17 80 452 Stahl gebürstet	99,95

6/ 24 **Halogen-Deckenleuchte.** Ø 41 cm. Deckenabstand 39 cm. 1-flammig, inkl. 100 Watt Hochvolt-Halogenbrenner.

79 75 445 matt vermessingt	49,99
31 99 630 Stahl gebürstet	49,99

7/ 24 **Tischleuchte.** 2-flammig. Höhe 44 cm. Ø 32 cm. ♀D.

53 17 283 matt vermessingt	49,99
65 19 133 Stahl gebürstet	49,99

⑧ 24 **Tischleuchte.** 1-flammig, mit weißem Opalglas. Höhe ca. 24 cm. ♀D.

33 18 187 matt vermessingt	29,99
54 56 978 Stahl gebürstet	29,99

⑨ 24 **JoJo-Pendelleuchten** in 2 Farben und 2 Größen. Messingfarben mit weißen Alabastergläsern, stahlfarben mit blauen Gläsern. Länge variabel. max. 200 cm. Für Tropfenglühlampen E 14. ♀C.

JoJo. 2-flammig.

20 88 314 stahlfarben	39,99
20 97 945 messingfarben	39,99

JoJo. 3-flammig.

03 77 950 stahlfarben	49,99
03 77 969 messingfarben	49,99

⑩ 24 **Halogen-JoJo-Pendelleuchten** in 2 Farben und 2 Größen, mit weißen Alabaster-Gläsern und Buche-Zierteilen. Länge variabel. max. 180 cm. inkl. Leuchtmittel. ♀Z.

Halogen-JoJo. 2-flg., 2 x 40 Watt.

29 35 144 messingfarben	49,99
05 95 802 stahlfarben	49,99

Halogen-JoJo. 3-flg., 3 x 40 Watt.

02 46 005 messingfarben	74,95
75 00 631 stahlfarben	74,95

⑪-⑬ **Attraktive Leuchten** mit flexiblen Armen. Stahlfarben, mit weißen oder blauen Gläsern. ♀C.

11/ 24 **Deckenleuchten** in 2 Größen. Deckenabstand ca. 58 cm.

Deckenleuchte, 5-flammig

77 66 618 Gläser weiß	49,99
98 49 625 Gläser blau	49,99

Fortsetzung rechts

Alle Maße sind Zirka-Maße. Leuchten-Preise ohne Glühlampen, falls nicht anders angegeben. Den passenden Glühlampen-Typ bezeichnen die Kennbuchstaben A-Z neben dem Symbol ♀. Unser Glühlampen-Angebot finden Sie auf Seite 1145, Ang. 35. Infos, auch zur Batterie-Rücknahme und zum 24-Lieferservice gegen Aufpreis siehe Serviceteil.

Deckenleuchte, 7-flammig
55 33 317 Gläser weiß **99,95**
22 68 665 Gläser blau **99,95**

12/24 **Wandleuchte,** 1-flammig, Höhe 25 cm. Mit Schalter, 135 cm Kabel und Stecker.
91 00 509 Glas weiß **24,99**
93 41 154 Glas blau **24,99**

13/24 **Tischleuchte,** 1-flammig, Höhe 39 cm.
38 43 820 Glas weiß **29,99**
32 71 572 Glas blau **29,99**

(14) 24 **Glaspendelleuchte,** 1-flammig, in 3 Farben. Glas-Ø 26 cm. A.
79 56 773 weiß **19,99**
22 00 682 blau **19,99**
48 36 407 gelb **19,99**

(15) 24 **Glashauben-Zugpendelleuchte.** 1-flg., stahlfarben, Rollyzug, Buche-Zierteile. Ø 43 cm. A,J,U.
82 55 872 **49,99**

(16) 24 **Opalglas-Deckenkrone,** 5-flammig, Stahl gebürstet. Ø56 cm. Deckenabstand 24 cm. Glas-Ø 12 cm. C.
12 60 923 **39,99**

(17) **Halogen-Gegenzug-Pendelleuchte,** 5-flammig, Stahl gebürstet. Breite 72 cm. Glas-Ø 8 cm. Inkl. 5 x 12 Volt 20 Watt Halogenlampen. P.
70 82 214 **69,95**

(18) 24 **Glasschalen-Deckenleuchte,** 6-flg., Stahl gebürstet, mattierte Gläser, 19 x 19 cm, Ø 63 cm. Deckenabstand 51 cm. C.
50 66 981 **149,95**

(19) 24 **Opalglas-Deckenkrone,** 5-flammig, Stahl gebürstet. Ø 44 cm. Deckenabst. 20 cm. Glas-Ø 6,5 cm. C.
89 72 573 **79,95**

(20) **Kristall-Balken,** Stahl gebürstet, 5-flg., mit Kristallglas-Behang. D.
09 94 122 Breite 81 cm **89,95**

(21) - (24) **Moderne Leuchten-Serie** mit rot/orangefarbenen Röhren-Gläsern, Metallteile Stahl gebürstet. Glas-Ø 10 cm. A,J,U.

21/24 **Standleuchte,** 1-flammig, Höhe154 cm.
72 91 667 **49,99**

22/24 **Pendelleuchte,** 1-flammig.
97 62 232 **19,99**

23/ **Gehänge,** 3-flammig, Br. 71 cm.
78 42 751 **69,95**

24/24 **Tischleuchte,** 1-flammig. D.
21 05 700 Höhe 20 cm **14,99**

(25) 24 **Tischleuchten,** 1-flg., in 2 Farben. Glas-Ø 24 cm. Höhe 36 cm. C.
41 08 344 matt vermessingt **39,99**
06 57 995 Stahl gebürstet **39,99**

(26) **Halogen-Kombifluter,** 300 Watt, mit Unterlicht und 50-Watt-Halogen-Leseleuchte. Durch 2 Mitteldimmer getrennt stufenlos regelbar. H. 178 cm, inkl. Leuchtmittel. 1x V, 1x P.
20 17 898 matt vermessingt **69,95**
15 51 617 Stahl gebürstet **69,95**

(27) **Halogen-Kombifluter,** 300 Watt, mit Unterlicht und 50-Watt-Halogen-Leseleuchte. Durch 2 Mitteldimmer getrennt stufenlos regelbar. H. 182 cm, inkl. Leuchtmittel. 1x V, 1x P.
54 99 787 titanfarben **64,95**
25 23 000 altmessingfbn. **74,95**
34 65 109 matt vermessingt **74,95**

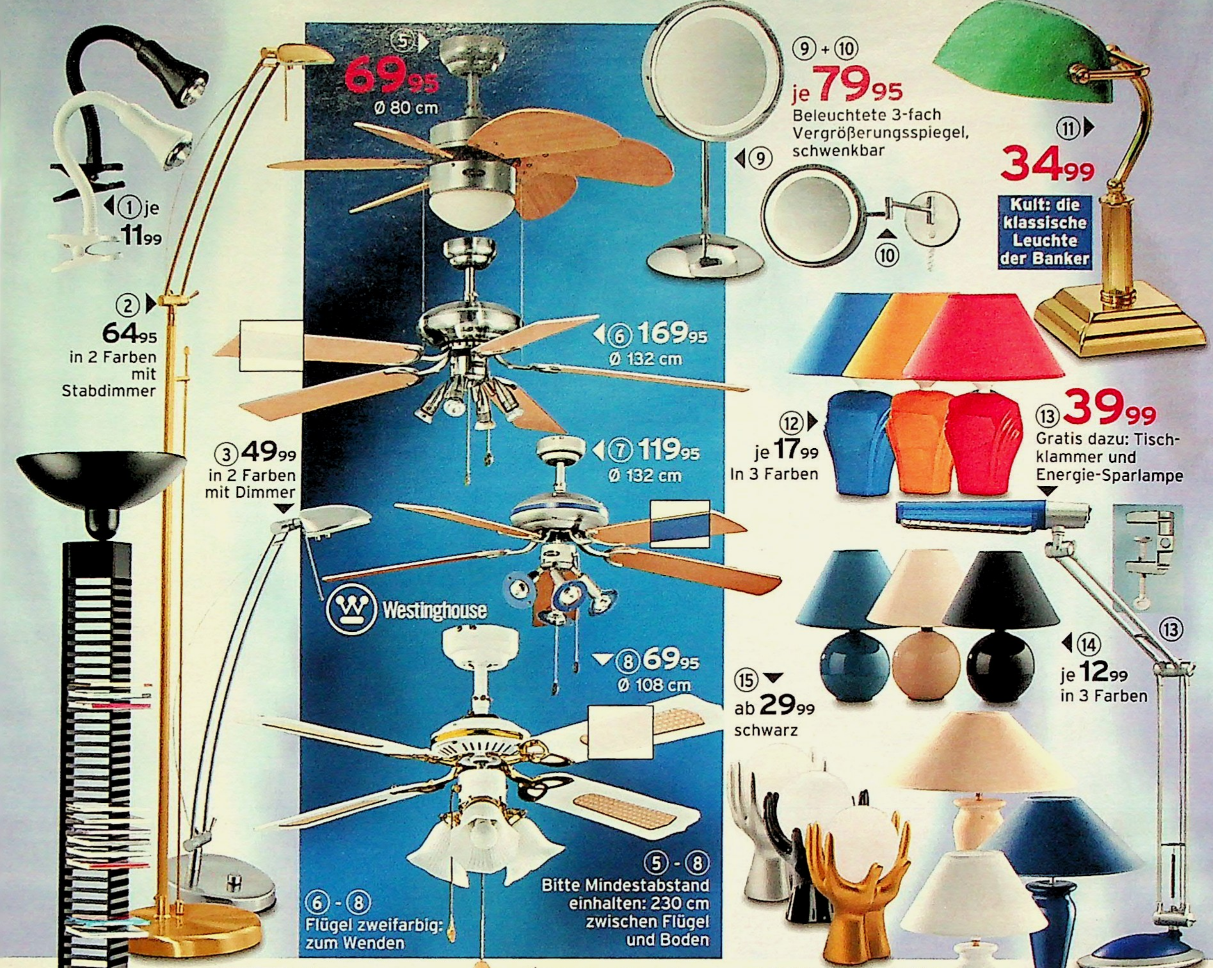

① 24 **Klammerleuchte,** 1-flg., H. ca. 30 cm, durch flexiblen Schlaucharm individuell einstellbar. ♀M.T.

20 66 339	weiß	11,99
59 73 972	schwarz	11,99

② + ③ **Halogen-Leseleuchten.** Stahl gebürstet oder matt vermessingt mit Drehdimmer. Inklusive 50-Watt-Halogenlampe. ♀P

2/ **Standleuchte,** Höhe ca. 150 cm.

89 65 368	mattvermessingt	64,95
03 02 610	Stahl gebürstet	64,95

3/ 24 **Tischleuchte,** Höhe ca. 55 cm.

55 75 508	mattvermessingt	49,99
02 02 609	Stahl gebürstet	49,99

④ **CD-Standfluter** aus Metall. Schwarz oder titanfarben, für ca. 70 CD's, H. 178 cm, Fußschalter. ♀A.

41 34 042	schwarz	39,99
26 10 249	titanfarben	49,99

⑤ - ⑧ 24 **Ventilatoren mit Beleuchtung.** Links/Rechtslauf, 3 Geschwindigkeiten. Deckenbündig oder abgehängt montierbar. Mindestabstand Flügel/Boden 230 cm!

5/ **Ventilator** stahlfarben mit ahornfarbenen Flügeln, Ø 80cm. Deckenabstand 27/38 cm. 1 flammig, ohne Glühlampe. ♀C.

53 93 713	69,95

6/ **Ventilator,** Stahl gebürstet. 4 Halogen-Hochvolt-Spots à 50 Watt. Flügel weiß oder Buche montierbar. Ø 132 cm, Deckenabstand 33/43 cm. Inklusive Leuchtmittel. ♀S.

18 85 775	169,95

7/ **Ventilator,** stahlfarben, 4-flammig, für 40 Watt Reflektorlampen R 50, Flügel stahlfarben oder blau montierbar. Ø 132 cm, Deckenabstand 37/45 cm. Ohne Glühlampen. ♀M.T.

97 44 274	119,95

8/ **Ventilator,** weiß/vermessingt, 3-flammig, Flügel weiß oder weiß mit Rattaneinsatz montierbar. Ø 108 cm. Deckenabstand 34/44 cm. Ohne Glühlampen. ♀C.

03 32 555	69,95

⑨ + ⑩ **Kosmetikspiegel mit Beleuchtung,** verchromt, Ø 21 cm, 3-fach Vergrößerungsspiegel, Ø 16 cm. Komplett mit Schalter, Anschlusskabel und 16 Watt Leuchtstofflampe.

9/ 24 **Tischspiegel,** Höhe 42 cm.

07 63 310	79,95

10/ 24 **Wandspiegel,** schwenkbar.

19 09 850	79,95

⑪ 24 **Schreibtischleuchte** vermessingt, mit grünem Opalglasschirm. Höhe 35 cm, Breite 26 cm. ♀A, U.

05 68 194	34,99

⑫ 24 **Keramik-Tischleuchten,** Höhe 30 cm, Schirm-Ø 25 cm. ♀A.

44 52 121	blau	17,99
79 11 624	gelb	17,99
74 49 021	terracotta	17,99

⑬ 24 **Schreibtischleuchte** silberfarben, mit 11 Watt Energiesparlampe. Höhe max. 85 cm, mit Standfuß und Tischklammer. Inklusive Leuchtmittel.

23 06 211	39,99

⑭ 24 **Keramik-Tischleuchten,** 1-flammig. Höhe 26 cm. Schirm-Ø 21 cm. ♀C.

45 57 936	beige	12,99
55 80 992	blau	12,99
16 62 537	schwarz	12,99

⑮ **Keramik-Zierleuchte,** Höhe 23 cm, Ø 18 cm, ♀C.

24 05 531	schwarz	29,99
58 33 080	mattgold	39,99
92 97 523	titan	39,99

⑯ 24 **Keramik-Tischleuchten,** 1-flammig. Chintz-Schirme, ♀A.

Höhe 33 cm, Schirm-Ø 25 cm.

92 11 339	weiß	19,99
92 20 508	beige	19,99
74 44 468	blau	19,99

Höhe 50 cm, Schirm-Ø 40 cm.

03 83 725	weiß	34,99
03 83 739	beige	34,99
07 55 450	blau	34,99

Alle Maße sind Zirka-Maße. Leuchten-Preise ohne Glühlampen, falls nicht anders angegeben. Den passenden Glühlampen-Typ bezeichnen die Kennbuchstaben A-Z neben dem Symbol ♀. Unser Glühlampen-Angebot finden Sie auf Seite 1145, Angebot 35. Näheres zum 24 -Lieferservice gegen Aufpreis siehe Serviceteil.

(17) 24 **Dekorative Röhren-Pendelleuchte** aus hauchzartem weißem Organza-Gewebe, mit 50 Minilichtern. Länge 200 cm. Mit Kabel und Stecker.

48 66 598	34,99

(18) **Wassersäule** mit automatischem Farbwechsler und 8 Fischen. Inklusive Trafo, Pumpe und 10-Watt-Halogenlampe. Höhe 120 cm, Rohr-Ø 10 cm.

48 38 706	59,95

(19) 24 **Faseroptik-Schmetterling** erzeugt faszinierende Fluoreszent-Effekte. Mit Farbwechsler. Maße ca. 34x30 cm, inklusive Leuchtmittel.

90 96 931	29,99

(20) 24 **Glasfaser-Blumen** erzeugen zauberhafte Fluoreszent-Effekte. Höhe 40 cm. Mit Farbwechsler, inklusive Leuchtmittel.

43 88 046	19,99

(21)+(22) **Plasma-Bälle** produzieren faszinierende Licht-Effekte, die sich durch Berührung oder Geräusche verändern.

21/ 24 **Plasma-Ball** in 2 Größen.

98 29 703	Höhe 25 cm	34,99
79 62 763	Höhe 30 cm	49,99

22/ 24 **Plasma-Herz.** Höhe 23,5 cm.

47 65 529	39,99

(23) **Osram Schwarzlicht Wand- und Decken-Leuchtstoff-Leuchte** für verblüffende Lichteffekte. Anschlussfertig mit Schalter und 2-m-Kabel.

Länge 622 mm, 18 Watt.

03 68 533	62,95

Länge 1232 mm, 36 Watt.

03 68 549	79,95

(24) **Originelle Dekoleuchte.** Durch einen integrierten Farbwechsler werden in den Lichtleitfasern dieses 140 cm hohen künstlichen Busches faszinierende Lichteffekte erzeugt. Inklusive Leuchtmittel.

30 14 122	99,95

(25) 24 **Salzstein-Zierleuchte.** Jeder Salzstein ist ein Unikat. Gewicht ca. 3,5 kg. Inklusive 15-Watt-Glühlampe.

35 24 348	19,99

(26) 24 **Fontaine-Leuchte.** Der Faserpinsel dreht sich, und das Licht wechselt die Farbe. Ø ca. 40 cm. Zusätzliche Lichteffekte im Sockel. Inklusive Trafo und Glühlampen.

79 15 151	14,99

(27) 24 **Spiegelkugel-Set.** Spiegelkugel Ø 20 cm, mit Motor. Halogen-Farbwechslerspot mit sich drehender 19 cm Farbscheibe. Inkl. Leuchtmittel.

20 13 144	69,95

(28) 24 **6-Kanal-Lichtorgel.** Lauflicht oder Mikrofonsteuerung. Bausteine 13,5 x 13,5 cm, Würfel beliebig montierbar. Mit 6 bunten 60-Watt-Reflektorlampen.

34 32 402	84,95

(29) 24 **Beleuchteter Deko-Nebler.** Eine Membrane verflüchtigt Wasser in effektvollen Nebel für optimales Raumklima. Mini-Nebler mit 6 LED. Alabasterglas-Schale, stahlfarbener Metallständer mit Holzzierteilen. Höhe 80 cm, Glas-Ø 38 cm.

56 24 020	49,99

(30) 24 **Partyblitzer.** Blitzfolge stufenlos regelbar bis max. 10 Blitze/Sekunde.

93 21 438	19,99

(31) 24 **Emergency Disco Light.** Motorbetriebenes „Blaulicht" - auch in „Rot". Höhe 18 cm, inklusive Leuchtmittel.

31 02 251	blau	19,99
62 97 589	rot	19,99

(32) 24 **Lauflicht-Schlauch** für den Innenbereich. Integriertes Steuergerät, für faszinierende Lichteffekte. Bunte Lämpchen.

54 11 018	Länge 4 Meter	27,99
89 46 800	Länge 8 Meter	39,99

(33) 24 **Deco-Lichtschlauch.** Für innen und außen geeignet, weiße Lämpchen, Dauerlicht.

88 62 620	Länge 9 Meter	24,99

(34) 24 **Magic Light.** Rotierender Zylinder erzeugt beeindruckende Lichteffekte. Inklusive Leuchtmittel.

37 24 870	H. 19 cm	22,99

Spezielle Wünsche?

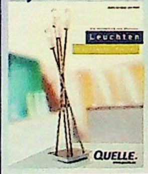

Gratis für Sie: der Leuchtenspezialist! 12 tolle Seiten mit Leuchten in Top-Qualität und zu günstigen Preisen. Typisch QUELLE!

Jetzt anfordern: Bestell-Nr. 71 00 057. Mit Ihrer Bestellung unter 0180-53100 (€ 0,12/Min. aus dem Festnetz der T-Com). **Oder über unseren Sprachcomputer QUELLEFON (ohne Bestellung) unter 0180-3232524** (€ 0,09/Min. aus dem Festnetz der T-Com) **oder www.quelle.de. Bitte Ihre QUELLE-Kundennummer bereithalten. Und überall bei QUELLE.**

(1)-(4) **Maria-Theresia-Lüster** mit Glasbehang, in 4 Größen. Preise ohne Glühlampen. ♀E.

1/ 24 **Wandleuchte,** 2-flammig. Ausladung 20 cm, Breite 25 cm.

03 70 673		**29,99**

2/ **Lüster,** einstöckig.

03 70 642	5-flg., Ø 45 cm	**69,95**
03 70 651	8-flg., Ø 56 cm	**115,-**

3/ **Lüster,** doppelstöckig.

03 70 669	12-flg., Ø 56 cm	**129,-**
03 78 394	15-flg., Ø 67 cm	**175,-**

4/ 24 **Tischleuchte,** 2-flammig.

03 74 765	Höhe 26 cm	**29,99**

(5)-(8) **Leuchtenserie im Florentiner-Stil.** Metallteile beige-grün lackiert, ätzmattierte Blüten-Gläser. ♀C.

5/ 24 **Tischleuchte,** 1-flammig.

72 49 422	Höhe 34 cm	**39,99**

6/ **Deckenkronen** in 2 Größen.

3-flammig, Ø 40 cm, Höhe 17 cm.

17 34 538	**64,95**

5-flammig, Ø 60 cm, Höhe 17 cm.

83 90 984	**89,95**

7/ 24 **Wandleuchte,** 1-flammig. H. ca. 28 cm, Wandabstand ca. 24 cm.

57 92 472	**29,99**

8/ 24 **Pendelkrone,** 5-flammig, Ø ca. 50 cm, Körperhöhe ca. 31 cm.

97 47 989	**99,95**

(9)-(11) **Leuchtenserie** vermessingt, ätzmattierte Blütengläser und Zierblüten. ♀C.

9/ 24 **Wandleuchte,** 1-flammig. Höhe 22 cm, Wandabstand 24 cm.

05 89 211	**24,99**

10/ 24 **Pendelkrone,** 5-flg., Ø 52 cm

85 64 384	**69,95**

11/ 24 **Tischleuchte,** 1 flg., H. 34 cm.

31 30 776	**29,99**

(12)-(15) **Leuchtenserie** mit hochwertigen Alabaster-Glasschalen. Metallteile vermessingt.

12/ 24 **Pendelleuchte,** 2-flammig. Höhe 50 cm, Ø ca. 35 cm. ♀C.

98 21 162	**89,95**

13/ **Pendelleuchte,** 4-flammig. Höhe 60 cm, Ø ca. 50 cm. ♀C.

34 85 112	**134,95**

14/ 24 **Deckenleuchte,** 2-flammig. Ø 37 cm, Deckenabstand 29 cm. ♀C.

34 87 327	**79,95**

15/ 24 **Tischleuchte,** 2-flammig. Höhe 47 cm, Ø ca. 36 cm. ♀C.

63 48 067	**84,95**

(16)-(20) **Spiralleuchtenserie** vermessingt, ätzmattierte Gläser. ♀C.

16/ **Standleuchte** 3-flg., H. 166 cm.

63 33 370	**149,95**

17/ 24 **Wandleuchte,** 1-flammig. Höhe 24 cm, Wandabstand 21 cm.

89 17 743	**37,99**

18/ **Deckenleuchte** in 2 Größen.

4-flg., 78 x 42 cm, Deckenabst. 23 cm.

09 04 768	**99,95**

6-flg., 102 x 40 cm, Deckenabst. 24 cm.

59 99 831	**149,95**

19/ 24 **Pendelkrone,** 6-flg., Ø 52 cm. Körperhöhe 48 cm.

35 17 172	**149,95**

20/ 24 **Tischleuchte,** 1-flg., H. 34cm.

97 03 360	**39,99**

(21)-(25) **Metallblätter-Leuchten,** beige- oder braun-goldpatiniert, mit ätzmattierten Gläsern. ♀C.

21/ **Pendelkrone,** 5-flg., Ø 50 cm.

Alle Maße sind Zirka-Maße. Leuchten-Preise ohne Glühlampen, falls nicht anders angegeben. Den passenden Glühlampen-Typ bezeichnen die Kennbuchstaben A-Z neben dem Symbol ♀. Unser Glühlampen-Angebot finden Sie auf Seite 1145, Angebot 35. Näheres zum 24 -Lieferservice gegen Aufpreis siehe Serviceteil.

37 39,99
Tischleuchte schwenkbar

13 33 689	braun	79,95
20 77 751	beige	79,95

22/ **Standleuchte,** 2-flg., H. 166 cm.

00 08 048	braun	89,95
16 01 170	beige	89,95

23/ 24 **Wandleuchte,** 1-flammig, Höhe 22 cm, Wandabstand 20 cm.

56 71 551	braun	29,99
59 10 270	beige	29,99

24/ 24 **Tischleuchte,** 1-flg., H. 43 cm.

55 57 818	braun	29,99
97 02 435	beige	29,99

25/ 24 **Deckenkrone,** 3-flammig, Ø 38 cm, Deckenabstand 16 cm.

86 44 983	braun	49,99
24 46 067	beige	49,99

(26) - (30) **Metallblätter-Leuchten.** Metallteile braun/goldpatiniert, mit gesandeten Gläsern. C.

26/ **Deckenleuchte,** 6-flg., Breite ca. 94 cm, Deckenabstand ca. 23 cm.

70 79 059	99,95

27/ **Pendelkronen** in 2 Größen.
3-flammig, Ø 54 cm, Höhe 46 cm.

81 53 023	99,95

5-flammig, Ø 60 cm, Höhe 46 cm.

12 04 297	129,95

28/ **Standleuchte,** 2-flammig.

94 95 309	Höhe 172 cm	119,95

29/ 24 **Wandleuchte,** 1-flammig, Höhe 31 cm, Wandabstand 25 cm.

79 15 294	34,99

30/ 24 **Tischleuchte,** 1-flammig.

38 23 670	Höhe 31 cm	39,99

(31) **Deckenleuchte** im Florentiner Stil, mit Metallzierteilen, 2-flammig, Ø 58 cm, A.J.

89 96 547	79,95

(32) 24 **Metallblätterkrone,** braun/goldpatiniert, 5-flammig, C.

70 40 610	59,95

(33) - (35) **Klassische Leuchten** im Tiffany-Stil aus Opalescent-Glas.

33/ 24 **Tischleuchte** mit Guss-Fuß, 1-flg., H. 35 cm, Schirm-Ø 20 cm, C.

40 34 555	49,99

34/ **Pendelleuchte** in 2 Größen.
1-flammig, Ø 38 cm, A.J.K.U.

08 93 234	74,95

3-flammig, Ø 45 cm, A.J.U.

15 57 367	126,95

35/ 24 **Schmetterling-Zierleuchte** 1-flammig, Höhe 24 cm, C.O.

97 16 638	39,99

(36) **Halogen-Kombifluter** 300 Watt, mit Unterlicht und 50-Watt-Halogen-Leseleuchte. Durch 2 Mitteldimmer getrennt regelbar. Höhe 184 cm, Glas-Ø 33 cm. Inkl. Leuchtmittel. 1xV, 1xP. Bisher je ~~89,95~~.

46 19 874	matt-vermessingt	69,95
83 55 411	Stahl gebürstet	69,95

(37) + (38) 24 **Klassische Bridge-Gelenkarm-Leuchte,** matt vermessingt mit weißen Stoffschirmen. 1-flammig, Schirm-Ø 36 cm, A.

37/ **Tischleuchte,** Höhe 55 cm.

36 35 572	39,99

38/ **Standleuchte,** Höhe 138 cm.

74 19 721	49,99

38 49,99
Standleuchte schwenkbar

Einleuchtend: der bequeme Ratenkauf von QUELLE

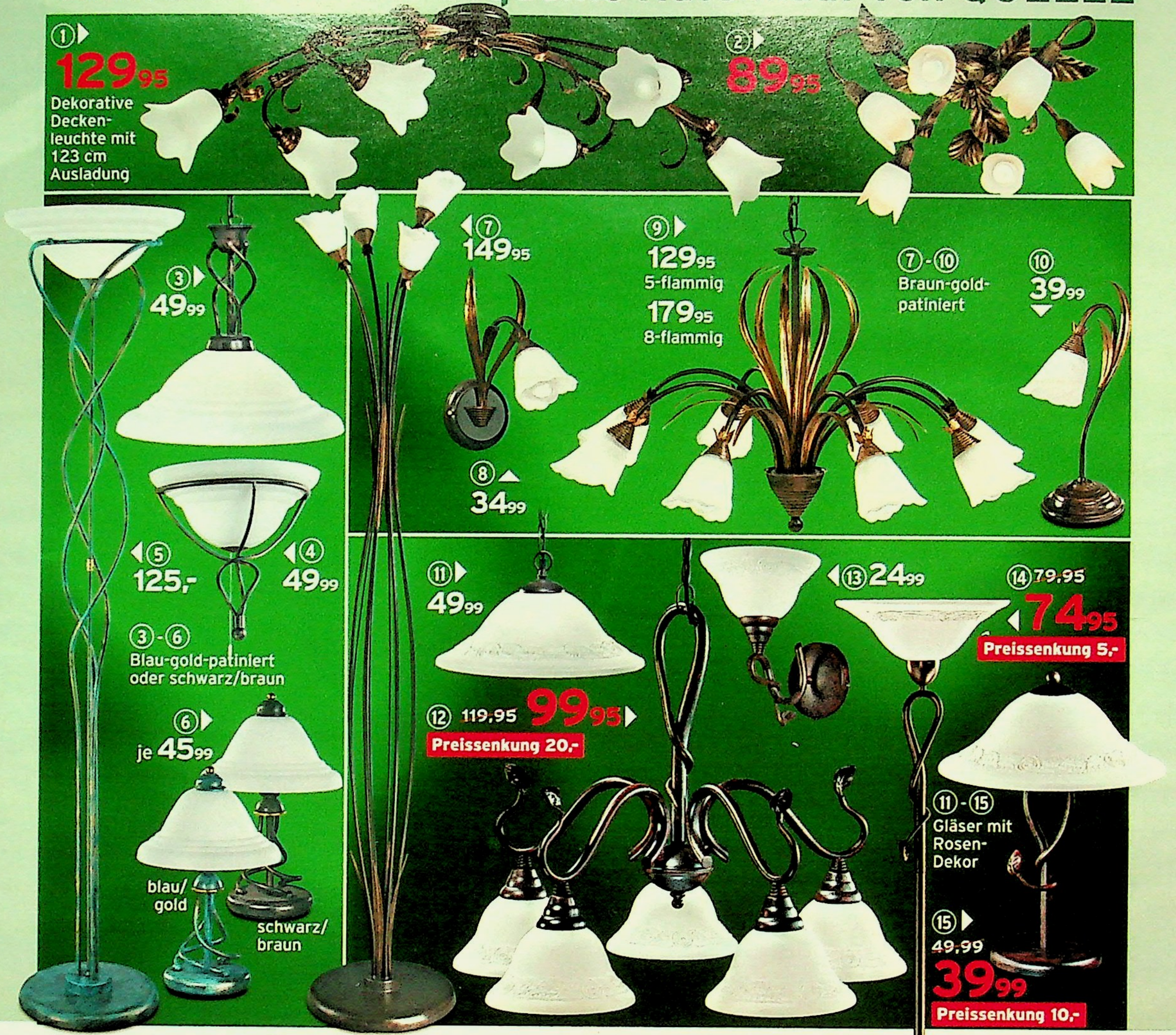

(1) Metallblätter - Deckenleuchte. 6-flammig, Metallteile braun/bronzotic patiniert, mit gesandeten Gläsern. Maße: 123 x 65 cm, Deckenabstand ca. 35 cm. 💡C.

61 01 644	129,95

(2) Metallblätter-Deckenleuchte. 6-flammig, Metallteile braun/gold-patiniert, gesandete Blütengläser, Ø 52 cm, Deckenabstand 21 cm. 💡C.

68 89 579	89,95

(3) - (6) Landhausleuchten, mit hochwertigen, ätzmattierten, gesandeten Scavogläsern. Blau-gold-patiniert oder schwarz/braun.

3/ [24] **Pendelleuchte,** 1-flammig, Ø 42 cm. 💡A, U, J, K.

09 17 562	schwarz/braun	49,99
97 02 050	blau-gold	49,99

4/ [24] **Wandleuchte,** 1-flammig, Höhe 27 cm, Breite 30 cm, Wandabstand 15 cm. 💡A.

01 44 010	schwarz/braun	49,99
48 38 906	blau-gold	49,99

5/ **Standleuchte,** 1-flammig, Höhe 178 cm, Glas-Ø 42 cm. 💡A.

62 63 830	schwarz/braun	125,-
67 66 614	blau-gold	125,-

6/ [24] **Tischleuchte,** 1-flammig, Höhe 37 cm, Glas-Ø 24 cm. 💡C.

58 82 249	schwarz/braun	45,99
12 35 716	blau-gold	45,99

(7) - (10) Metallblätter-Leuchten, braun/goldpatiniert mit weißen Alabastergläsern, Glas-Ø 9,5 cm. 💡C.

7/ **Standleuchte,** 4-flammig, Höhe 180 cm.

61 03 210	149,95

8/ [24] **Wandleuchte,** 1-flammig, Höhe 30cm, Wandabstand 29 cm.

23 31 962	34,99

9/ **Pendelkrone** in 2 Größen.

5-flammig, Ø 66 cm, Köperh. 48 cm.

66 46 706	129,95

8-flammig, Ø 79 cm, Köperh. 48 cm.

45 01 139	179,95

10/ [24] **Tischleuchte,** 1-flammig, Höhe 36 cm.

75 91 819	39,99

(11) - (15) Elegante Landhausserie. Metallteile antik-braun lackiert, mit Dekorgläsern. 💡A.

11/ [24] **Pendelleuchte,** 1-flammig, Glas-Ø 38 cm. 💡A, U.

31 54 270	49,99

12/ **Pendelkrone,** 5-flammig, Ø 60 cm, Körperhöhe 48 cm.

69 59 907	bisher ~~119,95~~	99,95

13/ [24] **Wandleuchte,** 1-flammig, Höhe 26 cm, Wandabstand ca. 23 cm

87 19 038	24,99

14/ **Standleuchte,** 1-flammig, Glas-Ø 38 cm, Höhe 180 cm.

85 98 698	bisher ~~79,95~~	74,95

15/ **Tischleuchte,** 2-flammig, Glas-Ø 38 cm, Höhe 49 cm.

83 75 315	bisher ~~49,99~~	39,99

(16) - (20) Metallblätter-Leuchten grün/goldfarben, mit champagnerfarbenen Alabastergläsern, Glas-Ø 10 cm. 💡D.

16/ **Deckenkrone,** 6-flammig, 97x60 cm, Deckenabstand 22 cm.

81 89 059	149,95

17/ [24] **Wandleuchte,** 1-flammig, Höhe 38 cm, Wandabstand 20 cm.

62 71 545	39,99

18/ [24] **Tischleuchte,** 1-flammig, Höhe 37 cm.

60 49 448	44,99

19/ **Ovalkrone,** 6-flammig, 92x60 cm, Körperhöhe 51 cm.

41 68 777	149,95

Alle Maße sind Zirka-Maße. Leuchten-Preise ohne Glühlampen, falls nicht anders angegeben. Den passenden Glühlampen-Typ bezeichnen die Kennbuchstaben A-V neben dem Symbol 💡. Unser Glühlampen-Angebot finden Sie auf Seite 1145, Angebot 35. Näheres zum [24]-Lieferservice gegen Aufpreis siehe Serviceteil.

*** RATENKAUF**

Bleiben Sie finanziell flexibel!
Zum Beispiel die Leuchte, Angebot 20: In 18 Monatsraten aufgeteilt, lässt sie sich noch bequemer bezahlen.

Monatliche Rate	11,-
Ratenkauf-Preis	198,09

Effektiver Jahreszins 13,10%. Info: Service-Seiten oder www.quelle.de

20/ **Standleuchte,** 3-flammig, mit Glas-Tisch, Höhe 165 cm, Tisch-Ø 30 cm. Ohne Deko.
23 33 156 **179,95**

(21) + (22) **Rustikale Leuchten,** Metallteile antikbraun lackiert. D.E.

21/ 24 **Wandleuchte,** 2-flammig. Breite 24 cm, Wandabstand 12 cm.
48 55 242 **34,99**

22/ **Drahtkrone,** 5-flammig. Ø 49 cm, Körperhöhe 50 cm.
84 59 204 **99,95**

(23) - (26) **Etrusker-Leuchtenserie.** Schwarzbraun-patiniert, Alabastergläser mit Etruskermotiv.

23/ 24 **Wandleuchte,** 1-flammig. Höhe 24 cm, Wandabstand 29 cm. C.
34 47 028 **34,99**

24/ 24 **Pendelleuchte,** 1-flammig. Glas-Ø 39 cm. A.
04 08 400 **59,95**

25/ **Billardleuchte,** 2-flammig. Glas-Ø 30 cm, Breite 74 cm. A.
67 95 373 **99,95**

26/ 24 **Tischleuchte,** 1-flammig. Höhe 35 cm. C.
04 47 393 **39,99**

(27) - (33) **Rustikale Leuchtenserie.** Metallteile braun lackiert, mit ätzmattierten Dekor-Gläsern.

27/ **Ringkrone,** 3-flg., Ø 52 cm. C.
82 03 693 **99,95**

28/ 24 **Wandleuchte,** 1-flammig. Höhe 25 cm, Wandabstand 17 cm. C.
28 05 028 **37,99**

29/ **Billardleuchte,** 2-flammig, Glas-Ø 22 cm, Breite 69 cm. A. U.
05 93 163 **79,95**

30/ 24 **Tischleuchte,** 1-flammig. Höhe 38 cm, Glas-Ø 22 cm. C.
10 17 010 **49,99**

31/ 24 **Pendelleuchte,** 1-flammig. Glas-Ø 40 cm. A. U.
54 12 915 **59,95**

32/ 24 **Deckenleuchte,** 2-flammig. Ø 40 cm, Deckenabst. 17 cm. A. J.
29 04 559 **49,99**

33/ **Standleuchte,** 1-flammig. Glas-Ø 40 cm, Höhe 179 cm. A. U.
50 26 726 **99,95**

(34) - (37) **Glasschalen-Leuchtenserie.** Metallteile antikbraun lackiert, mit satinierten Dekor-Gläsern.

34/ **Pendelkrone,** 5-flg., Ø 69 cm, Körperhöhe 40 cm, Glas-Ø 20 cm. C.
13 80 199 **149,95**

35/ 24 **Tischleuchte,** 1-flammig. Höhe 40 cm, Glas-Ø 17 cm. C.
15 47 324 **49,99**

36/ 24 **Wandleuchte,** 1-flammig. Höhe 40 cm, Wandabstand 28 cm. C.
67 99 836 **39,99**

37/ 24 **Billardleuchte,** 2-flammig. Glas-Ø 30 cm, Breite 80 cm. A. U.
52 75 507 **99,95**

① Halogen Standfluter, 300 Watt durch Mitteldimmer regelbar. Leseleuchte separat schaltbar. Höhe 180 cm, inkl. Halogenbrenner. 💡M für Lesespot (bitte mitbestellen).

72 21 174	Stahl-gebürstet	**69,95**
84 41 154	mattvermessingt	**69,95**

② Alabasterglas-Leuchten mit Holzrand, in 2 Größen. 💡A,J.

77 21 217	1-flg. Ø 35 cm	**34,99**
96 35 059	1-flg. Ø 46 cm	**49,99**

③ 24 Glasdeckenleuchten, Holzrand kieferfarben. In 2 Größen. 💡A.

1-flammig, Ø 27 cm. Höhe 10 cm.

40 57 787	**27,99**

2-flammig, Ø 35cm. Höhe 11 cm.

43 53 448	**39,99**

④+⑤ 24 Alabasterglas-Leuchten mit buchefarbenem Holzrand. 💡A.

4/ **Deckenleuchte.**

38 38 704	1-flg., Ø 35 cm	**24,99**
69 71 631	2-flg., Ø 46 cm	**39,99**

5/ **Wandleuchte,** 1-flg., B. 35 cm.

35 47 549	**19,99**

⑥ 24 Alabasterglas-Zugpendelleuchte, 1-flammig, in 2 Farben, mit Rollyzug. Ø 42 cm. 💡A,J,K,U.

71 87 421	weiß/weiß	**39,99**
17 22 903	weiß/braun	**39,99**

⑦ 24 Nostalgiekrönchen, altmessingfarben, 7-flammig. Ø 42 cm, Körperhöhe 35 cm. 💡D,E.

48 13 132	**79,95**

⑧-⑩ Rattanlook-Schirmleuchten mit Kiefernholzteilen und beigefarbenen Schirmen.

8/ **Pendelleuchte**, Ø 50 cm, Rollyzug. 💡A,J,K,U.

77 40 685	**24,99**

9/ **Zierleuchte** mit Kugel-Holzfuß, Höhe 25 cm, Schirm-Ø 25 cm. 💡A.

18 11 111	**22,99**

10/ **Tischleuchte** mit Holzfuß, Höhe 35 cm, Schirm-Ø 25 cm. 💡A.

41 62 978	**24,99**

⑪-⑬ Kiefer-Leuchten, Stoffschirme beige- oder terracottafarben.

11/ **Standleuchte,** 1-flammig, Höhe 144 cm, Schirm-Ø 48 cm. 💡A,J

03 78 689	beige	**49,99**
58 45 002	terracotta	**49,99**

12/ **Pendelleuchte** 1-flammig, Ø 49 cm, mit Rollyzug. 💡A,J,K.

03 79 186	beige	**29,99**
72 80 490	terracotta	**29,99**

13/ **Tischleuchte,** 1-flammig. 💡A. Höhe 34 cm, Schirm-Ø 25 cm.

03 78 606	beige	**19,99**
97 23 553	terracotta	**19,99**

⑭ 24 Petrol-Pendelleuchte, 1-flg., Metallteile altmessingfarben, weiße Opalglashaube. Ø 41 cm. 💡A.

83 44 811	**69,95**

⑮ Metallkrone, blau/goldpatiniert. 5-flg., Ø 51 cm, Körperhöhe 51 cm. 💡D,E, dekorierbar, Preis ohne Deko.

05 79 911	**119,95**

⑯ 24 Florentiner-Wandleuchte, 1-flg., Wandabstand 29 cm. 💡C.

94 23 699	Höhe 15 cm	**29,99**

⑰ Florentiner-Krone mit Holzkörper und Kettenaufhängung. 💡C.

52 86 417	3-flg., Ø 55 cm	**74,95**
83 50 553	5-flg., Ø 60 cm	**99,95**

⑱-⑳ Leuchtenserie, altmessingfarben mit eichefarbenen Holzteilen und Haubengläsern mit Blumenmotiven, Glas-Ø 17 cm.

18/ 24 **Pendelkronen** in 2 Größen.

3-flammig, Ø 46 cm. 💡A.

76 85 768	**119,95**

5-flammig, Ø 52 cm. 💡A.

92 81 686	**149,95**

19/ 24 **Wandleuchte,** 1-flammig, Höhe 19 cm, Wandabstand 26 cm. 💡A.

24 78 756	**39,99**

20/ 24 **Tischleuchte,** 1-flammig, mit Holzfuß, Höhe 33 cm. 💡C.

33 00 901	**39,99**

㉑ 24 3er-Set Schlafzimmer-Leuchten, goldfarben bedruckt. 1 Pendelleuchte, Ø 39 cm, und 2 Nachttischleuchten, Höhe 31 cm, Ø 18 cm. 💡A,J,K,U und 2x D,O.

18 12 134	weiß/goldfrb.	**49,99**
77 42 032	rosé/goldfrb.	**49,99**
18 12 157	blau/goldfrb.	**49,99**

㉒ 24 Nachttischleuchte mit Holzfuß und Goldlüsterglas. H. 20 cm. 💡D.

58 74 978	Fuß Kiefer	**14,99**
93 78 382	Fuß eichefarben	**14,99**

Alle Maße sind Zirka-Maße. Leuchten-Preise ohne Glühlampen, falls nicht anders angegeben. Den passenden Glühlampen-Typ bezeichnen die Kennbuchstaben A-Z neben dem Symbol 💡. Unser Glühlampen-Angebot finden Sie auf Seite 1145, Angebot 35. Näheres zum 24-Lieferservice gegen Aufpreis siehe Serviceteil.

(23) - (25) **Leuchten im Bauernstil.** Massiv Kiefernholz mit Stoffschirmen.

23/ **Wandleuchte,** 1-flammig, Höhe 36 cm, Ausladung 16 cm, A.J.

03 56 373	37,99

24/ **Zierleuchte,** 1-flammig, Ø 24 cm, Höhe 33 cm, C.D.O.

03 56 526	37,99

25/ **Pendelleuchte,** 1-flammig, Hanfseil-Aufhängung, A.J.K.U.

03 56 194 Ø 45 cm	37,99

(26) 24 **Glas-Deckenleuchte** mit Katzenmotiv, 1-flg., Ø 30 cm, A.J.

36 88 473	19,99

(27) 24 **"Flugzeug"-Pendelleuchte,** 1-flammig, Länge 31 cm, Breite 30 cm, Höhe 16 cm, A.U.

71 99 018 Fichte natur	19,99
66 19 935 Fichte bunt	24,99

(28) - (32) **Rustikale Holzleuchten-Serie** mit getönten Gläsern.

28/ 24 **Ringkrone,** 3-flg., Ø 43 cm, A.

03 64 536 nussbaumfarben	59,95
03 64 541 Eiche rustikal	69,95
03 79 983 Eiche natur	69,95

29/ **Pendelkrone,** 5-flg., Ø 60 cm, A.

03 64 578 nussbaumfarben	79,95
03 64 589 Eiche rustikal	89,95
03 80 029 Eiche natur	89,95

30/ 24 **Wandleuchte,** 1-flammig, Höhe 19 cm, Ausladung 25 cm, A.

03 64 514 nussbaumfarben	26,99
03 64 529 Eiche rustikal	29,99
03 79 977 Eiche natur	29,99

31/ **Deckenkrone,**

3-flammig, Ø 50 cm, A.

03 59 123 nussbaumfarben	59,95
03 59 131 Eiche rustikal	69,95
03 79 746 Eiche natur	69,95

5-flammig, Ø 56 cm, A.

03 59 149 nussbaumfarben	89,95
03 59 151 Eiche rustikal	99,95
03 79 869 Eiche natur	99,95

32/ **Ringkrone,** 5-flg., Ø 60 cm, A.

03 64 551 nussbaumfarben	89,95
03 64 569 Eiche rustikal	99,95
03 79 992 Eiche natur	99,95

(33) - (38) **Rustikale Leuchten, Schirme:** pflegeleichtes Haut-Imitat. Wahlweise Buche nussbaumfarben oder Buche eichefarben (außer Angebot 33).

33/ **Schirm,** Haut-Imitat, H. 43 cm, Ø 60 cm. Preis ohne Säule.

03 65 039	59,95

34/ **Clubleuchte,** Schirm und Säule komplett, 2-flg., Ø 60 cm, H. 157 cm, A.J.

03 64 220 nussbaumfarben	119,-
03 64 247 eichefarben	119,-

35/ **Zugpendelleuchte,** 1-flammig, mit Holzaufsatz, Ø 48 cm, A.J.

03 65 423 nussbaumfarben	39,99
03 63 972 eichefarben	39,99

36/ **Leseboy,** 1-flammig, H. 159 cm, verstellbar, Schirm-Ø 35 cm, A.J.

03 64 297 nussbaumfarben	119,-
03 65 413 eichefarben	119,-

37/ 24 **Tischleuchte,** 1-flammig, Ø 25 cm, Höhe 41 cm, A.

03 64 029 nussbaumfarben	34,99
03 64 066 eichefarben	34,99

38/ 24 **Hockerleuchte,** 1-flammig, Ø 35 cm, Höhe 60 cm, A.J.

03 64 082 nussbaumfarben	49,99
03 64 214 eichefarben	49,99

RATENKAUF

Bezahlen Sie Ihre Leuchten bequem in Raten. Info: Service-Seiten oder unter www.quelle.de

Tolle Tipps finden Sie in unserem Online-Lichtberater unter www.quelle.de

AUSSEN-LEUCHTEN

(1)-(6) **„Classic-Stil" Außenleuchten** aus hochwertigem rostfreien Alu-Guss. Weiß oder schwarz. ♀A.J.U.

	Höhe cm	weiß	schwarz	Preis
1/ **Kandelaber**	218	35 56 540	67 19 869	129,95
2/ 24 **Wandleuchte** hängend	42	55 29 132	39 96 605	19,99
3/ 24 **Flachlaterne**	42	27 43 152	16 51 153	19,99
4/ 24 **Pfeilerleuchte**	123	16 76 697	89 73 402	39,99
5/ 24 **Sockelleuchte**	51	59 90 647	16 74 219	29,99
6/ 24 **Wandleuchte** stehend	42	83 95 206	16 70 509	19,99

(7) 24 **Sensor-Außenwandleuchte,** mit drehbarem 120°-Bewegungsmelder. Reichweite einstellbar von 4-12 Meter. Schaltzeit 5 Sek. - 20 Min. Höhe 31 cm. Glas-Ø 20 cm. ♀A.

03 54 070 weiß 34,99
03 54 122 schwarz 34,99

(8) 24 **Sensor-Deckenleuchte** für den Innen- und Außenbereich. Witterungsbeständiges Kunststoffgehäuse 31 x 31 cm, mit weißem Opalglas und 360° Bewegungsmelder. Reichweite maximal 12 m. Schaltzeit 10 Sek.-15 Min. ♀A.

52 26 969 79,95

(9)-(11) **Wege-Leuchten** sorgen bei Dunkelheit für mehr Sicherheit.

9/ 24 **Wegeleuchte** mit Dämmerungsschalter und 2 Steckdosen. Höhe 57 cm. 2 m Zuleitung. ♀D.O.

88 42 763 29,99

10/ 24 **Wegeleuchte** mit 110° Bewegungsmelder. Schaltdauer 2 sec. bis 20 Min. H. 51 cm. 5 Mtr. Zuleitung. ♀D.

28 08 193 34,99

11/ 24 **4-fach Steckdose.** Höhe 57 cm. 2 Meter Zuleitung.

16 03 741 29,99

(12) 24 **Profi-Stirnlampe** mit 5 LEDs. 2 x Nah- und 3 x Fernbereich. Separat oder kombiniert schaltbar. Leuchtdauer min. 100 Std., max. 400 Std. Absolut schattenfreies Lichtbild. Mit Stirnband, für 3 Mignon-Batterien. Preis ohne Batterien.

74 79 794 49,99

(13) 24 **Akku-Halogen-Taschenlampe,** aufladbar. Länge 21 cm. Leuchtweite ca. 1000 m.

30 82 015 49,99

(14) 24 **Akku-Taschenlampe,** aufladbar. Leuchtweite ca. 75 m.

21 63 419 Länge 13 cm 12,99

(15)-(17) **MELLERT LED-Taschenlampen.** Extrem sparsam durch ca. 10-fach geringere Stromaufnahme. Kein Birnchenwechsel notwendig.

15/ 24 **LED-Akku-Taschenlampe** mit 1 LED, aufladbar. Akku wechselbar. Leuchtweite über 15 Meter. Leuchtdauer über 10 Stunden.

65 91 495 Länge 12 cm 19,99

16/ 24 **LED-Taschenlampe** mit 3 LED für 3 Mignonzellen. Leuchtweite über 30 Meter. Leuchtdauer über 100 Stunden. Preis ohne Batterien.

36 01 278 Länge 18 cm 24,99

17/ 24 **LED-Taschenlampe mit Schlüsselanhänger,** robustes Metallgehäuse. Länge 6 cm. Mit Geschenk-Etui. Inklusive 3 Knopfzellen.

45 03 576 Bisher ~~12,99~~ 9,99

(18)+(19) **Original MAG-LITE-Profi-Taschenlampen.** Stufenlos von Flut- auf Punktlicht verstellbar. Aluminium-Präzisionsgehäuse, spritzwassergeschützt und stoßfest.

18/ 24 **MINI-MAG-LITE,** schwarz, im Geschenketui. Mit 2 Mignon-Batterien. Länge 145 mm, Ø 25 mm.

23 90 630 19,99

19/ 24 **MAG-LITE-Taschenlampe** in 2 Größen. Preis ohne Batterien.

Länge 25 cm, für 2 Monozellen.
07 24 900 schwarz 34,99
Länge 31 cm, für 3 Monozellen.
30 74 627 schwarz 35,99

(20) 24 **Sensor-Deckenleuchte** für den Innenbereich. 1-flammig, Ø 30 cm, neuartiger, unsichtb. 360°-Bewegungsmelder unter dem Glas. Reichweite max. 8 m. Schaltzeit 5 Sek. - 15 Min. ♀A.

13 88 611 99,95

(21) 24 **Metall-Deckenleuchte,** Ø 38 cm, Deckenabstand 8 cm. ♀A.

18 11 775 gelb ~~29,99~~ 19,99
77 41 609 blau ~~29,99~~ 19,99

(22) 24 **Alabasterglas-Deckenleuchten** in 2 Größen. ♀A. J.

1-flammig
83 63 324 Ø 30 cm 14,99
2-flammig
04 16 659 Ø 40 cm 24,99

(23) 24 **Hochvolt-Halogen-Deckenleuchte.** Stahl gebürstet. 6-flammig, inklusive Halogenlampen 5 x 40 W. G 9 und 1 x 50 Watt GU 10. ♀Z.S.

23 60 486 69,95

(24) 24 **Halogen-Glasdeckenleuchte** 1-flammig, in 2 Größen. Deckenabstand 6 cm, inkl. 60 Watt Hochvolt Halogenbrenner.

70 31 273 Ø 25 cm 44,99
69 41 356 Ø 32 cm 49,99

(25) 24 **Halogen-Mini-Glasdeckenleuchte** 1-flg., in 2 Farben, Ø 17 cm, Deckenabstand 5,5 cm, inkl. 40 Watt.

Fortsetzung rechts

Alle Maße sind Zirka-Maße. Leuchten-Preise ohne Glühlampen, falls nicht anders angegeben. Den passenden Glühlampen-Typ bezeichnen die Kennbuchstaben A-Z neben dem Symbol ♀. Unser Glühlampen-Angebot finden Sie auf Seite 1145, Ang. 35. Infos, auch zur Batterie-Rücknahme und zum 24 -Lieferservice gegen Aufpreis siehe Serviceteil.

Fortsetzung von Angebot 25
Hochvolt-Halogenlampe G 9. (Z).

03 80 164	mattvermessingt	**19,99**
48 92 150	Stahl gebürstet	**19,99**

㉖ **Leuchtstoff-Raster-Deckenleuchte.** Hohe Leuchtkraft durch 2 Energiespar-Leuchtstoffröhren.

2 x 18 Watt Röhren, 66 x 34 x 9 cm.	
95 35 282	**99,95**
2 x 36 Watt Röhren, 127 x 34 x 9 cm.	
26 42 591	**129,95**

㉗ **Leuchtstoff-Deckenleuchten.** Hohe Leuchtkraft durch 2 energiesparende Leuchtstoffröhren.

2 x 18 Watt Röhren, 64 x 18 x 7 cm.	
78 12 762	**37,99**
2 x 36 Watt Röhren, 125 x 18 x 7 cm.	
34 92 517	**49,99**

㉘ **OSRAM Halonestra Möbelleuchte.** Extrem flache Komplettleuchte mit 3 x 20 Watt Halogen-Glühlampen. 2-m-Kabel. Steckadapter. 825 x 70 x 20 mm. (P).

39 04 361	**69,95**

㉙ **OSRAM Lumilux-Combi.** Mit Energiespar-Leuchtstoffröhre. Schalter. 2-m-Kabel. Höhe 4,5 cm.

03 82 339	622 mm, 18 Watt	**45,99**
03 82 350	928 mm, 30 Watt	**47,99**
03 82 371	1232 mm, 36 Watt	**49,99**

㉚ 24 **OSRAM Luminestra Möbelleuchte.** Extrem flache Komplettleuchte mit Energiesparlampe. 2-m-Kabel. Steckadapter. H. 2 cm. B. 7 cm.

80 76 220	8 W. L. 34 cm	**39,99**
80 85 229	13 W. L. 55 cm	**49,99**

㉛ 24 **Geräteschutz-Steckdosenleiste.** 6fach. 1,4 m Zuleitung. Überspannungsfilter, beleuchteter Ein-/Aus-Schalter. Bisher je ~~14,99~~

89 56 620	weiß	**9,99**
89 65 628	schwarz	**9,99**

㉜ 24 **PC-Steckdosenleiste,** mit Überspannungsschutz und Netzfilter zur Dämpfung hochfrequenter Spannungsspitzen. Schalter beleuchtet. Länge 37 cm, Breite 7 cm.

51 06 468	**34,99**

㉝ 24 **TV/HiFi Geräteschutz-Steckdosenleiste** mit Überspannungsfilter für Stromzuleitung und TV/Radio-Antenne. 2,5 m Zuleitung. Länge 51 cm, Breite 6,5 cm.

41 52 407	Bisher ~~69,95~~	**64,95**

㉞ 24 **Master-Slave-Steckdosenleiste.** Beim Abschalten des PCs werden die angeschlossenen Peripheriegeräte vom Netz getrennt. Mit Netzfilter und Überspannungsschutz. Beleuchteter Schalter. Länge 58 cm, Breite 7 cm.

32 65 603	Bisher ~~74,95~~	**49,99**

OSRAM See the world in a new light

㉟ **OSRAM Glühlampen.**

A/24 **Normallampe,** E 27

	EE*	Lm*	Watt	
matt	E	420	40	**37 57 369**
klar	E	420	40	**80 97 050**
matt	E	710	60	**75 30 841**
klar	E	710	60	**70 17 258**
4er-Packung				**3,79**

C/24 **Tropfenlampe,** E 14

	EE*	Lm*	Watt	
matt	F	200	25	**25 28 189**
klar	F	200	25	**70 38 828**
matt	E	400	40	**52 36 425**
klar	E	400	40	**41 98 748**
4er-Packung				**4,79**

D/24 **Kerzenlampe,** E 14

	EE*	Lm*	Watt	
matt	F	200	25	**57 14 063**
klar	F	200	25	**53 77 646**
matt	E	400	40	**23 85 008**
klar	E	400	40	**99 83 439**
4er-Packung				**4,79**

E/24 **Kristallkerze,** E 14, gedreht

	EE*	Lm*	Watt	
klar	F	200	25	**44 47 723**
klar	E	400	40	**52 28 917**
5er-Packung				**6,39**

J/24 **Dulux EL Longlife,** E 27. Für E 27-Glühlampenfassung. Nicht für Lichtregler. Lebensdauer 15.000 Std.

Länge	EE*	Lm*	Watt	
132 mm	A	400	7	**84 33 669**
143 mm	A	660	11	**84 63 667**
1 Stück				**8,99**
140 mm	A	900	15	**84 90 811**
154 mm	A	1200	20	**84 99 820**
1 Stück				**9,99**

K/24 **Dulux EL Globe.** Für E 27-Glühlampenfassung. Nicht für Lichtregler geeignet. Lebensdauer 15.000 Std.

Ø	EE*	Lm*	Watt	
100 mm	B	700	15	**23 91 007**
120 mm	B	1150	20	**27 00 609**
1 Stück				**14,99**

M/24 **Reflektorlampe R 50,** E 14. 40 Watt. Ø 50 mm.

48 48 397	5er-Packung	**9,99**

*EE = Energieeffizienz. *Lm = Lumen

O/24 **Dulux EL Longlife,** E14. Für E14-Glühlampenfassung. Nicht für Lichtregler. Lebensdauer 15.000 Std.

Länge	EE*	Lm*	Watt	
124 mm	A	240	5	**12 32 903**
136 mm	A	400	7	**12 42 033**
148 mm	A	660	11	**32 63 040**
1 Stück				**12,75**

P/24 **Halogen-Niedervolt-Glühlampe,** 12 Volt. Stecksockel. 2er-Packung.

81 00 704	5 W, L. 33 mm	**4,79**
64 71 843	10 W, L. 33 mm	**4,79**
64 74 848	20 W, L. 33 mm	**4,79**
40 34 847	35 W, L. 44 mm	**4,79**
31 23 149	50 W, L. 44 mm	**4,79**

R/24 **Halogen-Kaltlicht-Spiegellampe,** 12 Volt. Ø 51 mm. Stecksockel. Abdeckscheibe.

31 24 143	20 W, 1er-Pack	**4,99**
32 53 811	35 W, 1er-Pack	**4,99**

S/24 **Halogen-Hochvolt-Lampe,** 230 Volt. Sockel GU 10.

41 73 211	35 W, 2er-Pack	**9,99**
67 68 456	50 W, 2er-Pack	**9,99**

T/24 **Halogen-Hochvolt-Reflektorlampe** mit Schraubsockel E 14. 40 Watt. Ø 50 mm. Bestens geeignet als hochwertiger Ersatz für Reflektorlampen R 50 (M). 30 % heller, doppelte Brenndauer (2000 Std).

55 40 517	1 Stück	**8,49**

U/24 **Dulux EL Classic,** für E 27-Glühlampenfassung. Nicht für Lichtregler. Lebensdauer 10.000 Std.
10 W = 50 -Watt-Normallampe.
15 W = 70 -Watt-Normallampe

Länge	EE*	Lm*	Watt	
124 mm	A	500	10	**17 78 460**
140 mm	B	780	15	**30 43 476**
1 Stück				**9,99**

V/24 **Halogenbrenner,** 230 Volt.

Länge	EE*	Lm*	Watt	
75 mm	D	1600	100	**84 54 634**
75 mm	D	2500	150	**84 63 636**
114 mm	D	5000	300	**84 72 831**
1 Stück				**5,99**

Z/24 **Halogen-Hochvolt-Lampe** 230 Volt. G9. EE*E. Lm* 460.

08 38 950	40 W, 2er-Pack	**9,99**

ÖKO
15fache Lebensdauer. Bis zu 80% Stromeinsparung gegenüber Normalglühlampen.

LEISTUNGSVERGLEICH

Glühlampen	= Sparlampen
25 Watt	= 5 Watt
40 Watt	= 7 Watt
60 Watt	= 11 Watt
75 Watt	= 15 Watt
100 Watt	= 20 Watt

Sparen Sie Strom - mit Energiespar-Lampen. Für die gleiche Leistung bis zu 80% weniger Strom!

www.quelle.de

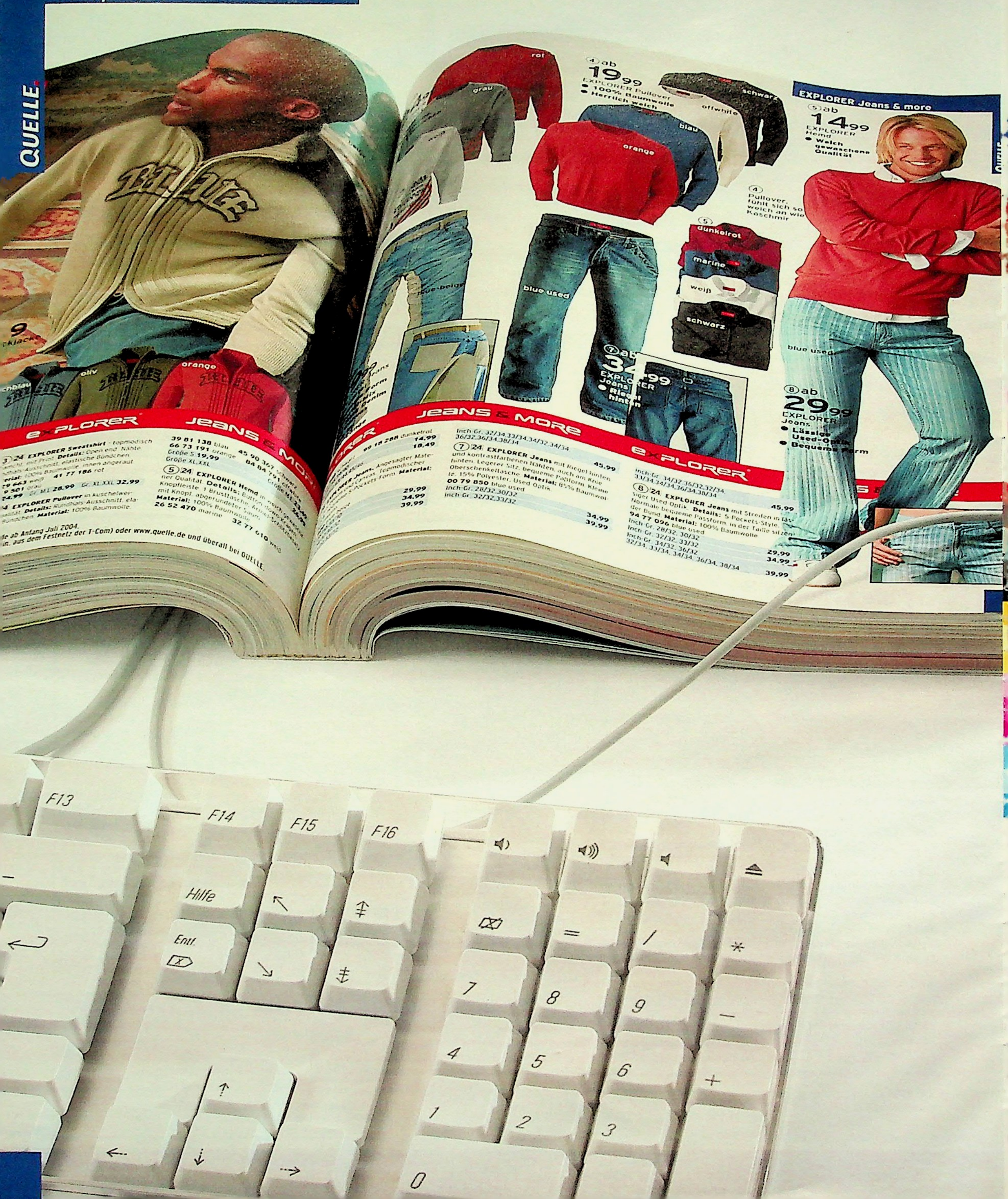

www.quelle.de

Direkt bestellen aus den Katalogen

Einfach die gewünschten Bestellnummern
aus dem Katalog auf www.quelle.de eingeben
und abschicken. Schneller geht's nicht!

1146/2

BRANDNEU!

Bei Quelle finden Sie immer neue Technik-Innovationen: im Internet auf www.quelle.de

ab September im Internet

ab August im Internet

ab sofort im Internet

Filmgenuss im Großformat

UNIVERSUM Plasma-Fernseher
Bild-Diagonale 106 cm, 16:9 Bildformat, 852x480 Pixel Auflösung, Virtual Dolby Surround-Sound, abnehmbare Lautsprecher, inkl. Standfuß und Wandhalterung

Datenspeicher in edlem Design

TrekStor USB-Writer 2.0
Direkte Verbindug mit dem PC über einen USB-Port 2.0 (kompatibel zu 1.1), Speicherkapazität von 128 MB

Kino-Sound für Zuhause

SONY DVD-Heimkino-System-Anlage DAV-SB500W
Mit 4 hochwertigen Design-Säulen-Lautsprechern und drahtloser digitaler Infrarot-Signalübertragung zu den hinteren Lautsprechern

www.quelle.de
QUELLE.
555,-
LCD-TV-Gerät
ab sofort im Interne
SAMSUNG
Absolut flach,
nur 6 cm tief
SAMSUNG LCD-TV-Gerät LW-15 M13C
Bild-Diagonale 38 cm, Progressive Scan,
max. 1024x768 Pixel, inkl. Standfuß
Neugierig?
Dann schauen Sie
doch mal nach:
www.quelle.de/brandneu
1146/4

Fortschritt leicht gemacht - dank Ratenkauf

Leistungsstarke Notebooks

39,1 cm (15,4") WXGA-TFT-Display

AMD Athlon™ 64 Prozessor 3200+ with POWER NOW!

512 MB DDR-RAM

40 GB Festplatte

DVD+R+RW

24 Monate Pick-Up-Service

hp invent

AMD 64 Athlon

① **1399,-***

Pavilion zv5187EA

① 24 **Pavilion zv5187EA AMD Athlon™ 64 Prozessor 3200+. Der erste und EINZIGE Windows®-kompatible 64-Bit PC-Prozessor.** Grafik: NVIDIA GeForce 4 440 Go mit 64 MB dediziertem Grafikspeicher. Digital Media Reader (5 in 1). 16 Bit Sound. 56 K Modem. LAN. 3x USB 2.0. IEEE-1394. Parallel-Schnittstelle. VGA-Anschluss. S-Video-TV Ausgang. PC Card-Steckplatz (Typ I od. II). Software inklusive: MS Windows XP Home. MS Works 7.0. Mit Li-Ionen-Akku. Maße B/H/T 36,2/4,5/28,4 cm. Gewicht: 3,6 kg.
53 61 246 **1399,-**

② 24 **Amilo D.** ATI Mobility Radeon 9200 Grafikchip mit bis zu 64 MB shared Memory. 16 Bit Sound. 56 K Modem. LAN. Software inklusive: MS Windows XP Home. MS Works 7.0. Mit Li-Ionen-Akku. Maße B/H/T 34,5/4,1/28,2 cm. Gewicht: 3,5 kg.
25 12 896 **1299,-**

③ 24 **Vaio VGN-A115M. Intel® Centrino™ Mobiltechnologie mit Intel® Pentium® M Prozessor 1,5 GHz.** ATI Mobility Radeon 9200 Grafik mit 64 MB VRAM. Wireless LAN b/g. interne Netzwerkkarte. 56 K Modem. 3x USB 2.0. i.Link. Memory Stick Slot. AV-Out. VGA-Out. PCMCIA. Kopfhörer. Mikrofon. 16 Bit Stereo-Sound. Software inkl.: MS Windows XP Home. umfangreiches Multimedia-Softwarepaket. Mit Li-Ionen-Akku. Maße B/H/T 37,3/3,72-4,35/27,65 cm. Gewicht: 3,3 kg.
93 56 060 **1599,-**

***RATENKAUF:**
Zum Beispiel Ang. 1 in 36 Raten.

Monatliche Rate **46,70**

Ratenkauf-Preis **1681,04**

Effektiver Jahreszins 13,06%. Weitere Infos auf den Service-Seiten oder www.quelle.de

38,1 cm (15") TFT XGA-Display

3,06 Gigahertz

512 MB DDR-RAM

40 GB Festplatte

DVD+R+RW

FUJITSU COMPUTERS SIEMENS

39,1 cm (15,4") WXGA-Display

Intel® Centrino™ 1,5 GHz

512 MB DDR-RAM

60 GB Festplatte

DVD ± RW

24 Monate Pick-Up-Service

intel inside pentium 4

intel inside centrino MOBILE TECHNOLOGY

② **1299,-**

Amilo D

③ **1599,-**

Vaio VGN-A115M

die schnelle 24 Artikel mit dem Zeichen 24 liefern wir in 24 Stunden gegen Aufpreis, bei Bestellung über 0180 - 53 100 (€ 0,12/Min. aus dem Festnetz der T-Com) oder www.quelle.de und überall bei QUELLE. Info, auch zur Batterierücknahme, siehe Serviceteil.

schon ab 36,68** im Monat

(4) 24 **Amilo K.** Grafik onboard. 16 Bit Sound. 56 K Modem. LAN. Software inkl.: MS Windows XP Home, MS Works 7.0. Mit Li-Ionen-Akku. Maße B/H/T 32,6/2,2-3,7/27,7 cm. Gewicht: 2,9 kg.
38 74 399 **1099,-**

(5) 24 **Amilo M. Intel® Centrino™ Mobile Technologie mit Intel® Pentium® M Prozessor 1,6 GHz.** Grafik: Intel Extreme Graphics 2 Technologie bis zu 64 MB. 16 Bit Sound. 56 K Modem. FireWire + Wireless-LAN. 1x Typ I/II PC Kartenslot. 3x USB 2.0. Software inkl.: MS Windows XP Home, MS Works 7.0. Mit Li-Ionen-Akku. Maße B/H/T 32,6/3,0/27,0 cm. Gewicht ca. 2,6 kg.
08 23 329 **1399,-**

(6) 24 **Pavilion zd7167EA.**
Grafik: NVIDIA GeForce™ FX Go5200 mit 64 MB dediziertem Grafikspeicher. 16 Bit Sound. 56 K Modem. LAN. IEEE-1394. FireWire + Wireless LAN Digital Media Reader (5 in 1). 4x USB 2.0. VGA-Anschluss. S-Video-TV-Ausgang. PC Card-Steckplatz (Typ I, II od. III). Software inkl.: MS Windows XP Home, MS Works 7.0. Mit Li-Ionen-Akku. B/H/T 39,8/4,7/27,8 cm. Gewicht 4,2 kg.
82 33 614 **1699,-**

Unsere PREIS-GARANTIE!

Preissenkungen...

...sind gerade im PC-Markt bereits während der Katalog-Saison wahrscheinlich. Auch Sie profitieren sofort davon – und bekommen den jeweils günstigsten QUELLE-Preis. Wir liefern Ihnen das jeweils aktuelle Modell, vorausgesetzt natürlich, dass es besser ausgestattet ist als das vorherige – und selbstverständlich zum gleichen Preis – oder sogar noch günstiger!

Aktuelle Preise unter www.quelle.de

38,1 cm (15") TFT XGA-Display

Mobile AMD Athlon™ XP 2800+ with POWER NOW!

512 MB DDR-RAM

40 GB Festplatte

DVD-Brenner

FUJITSU COMPUTERS SIEMENS

AMD Athlon XP-M

24 Monate Pick-Up-Service

**RATENKAUF:

Zum Beispiel Ang. 4 in 36 Raten.

Monatliche Rate 36,68

Ratenkauf-Preis 1320,56

Effektiver Jahreszins 13,06%. Weitere Infos auf den Service-Seiten oder www.quelle.de

(4) **1099,-****
Amilo K

38,1 cm (15") TFT XGA-Display

Intel® Centrino™ 1,6 Gigahertz

512 MB DDR-RAM

40 GB Festplatte

DVD+R+RW

FUJITSU COMPUTERS SIEMENS

(5) **1399,-**
Amilo M

43 cm (17") WXGA-TFT-Display

3,2 Gigahertz

512 MB DDR-RAM

60 GB Festplatte

DVD+R+RW

hp invent

24 Monate Pick-Up-Service

intel inside centrino MOBILE TECHNOLOGY

intel inside pentium 4

(6) **1699,-**
Pavilion zd7167EA

QUELLE.

Gemeinsame Ausstattung der Angebote 1 + 2:
● Card Reader ● 16fach DVD ● 56 K Modem ● Sound onboard ● 10/100 MBit LAN-Netzwerkanschluss ● USB 2.0 Anschlüsse ● FireWire ● Win Tastatur und Wheel Mouse ● Alle Software vorinstalliert; inklusive Recovery-CD und Application CD; beide nur nutzbar für gekauftes System: MS Windows XP Home, MS Works Suite 2004 beinhaltet: Works, Word, Picture it!, Encarta, AutoRoute. Virenscanner und Internet-Zugangssoftware.

FUJITSU COMPUTERS SIEMENS

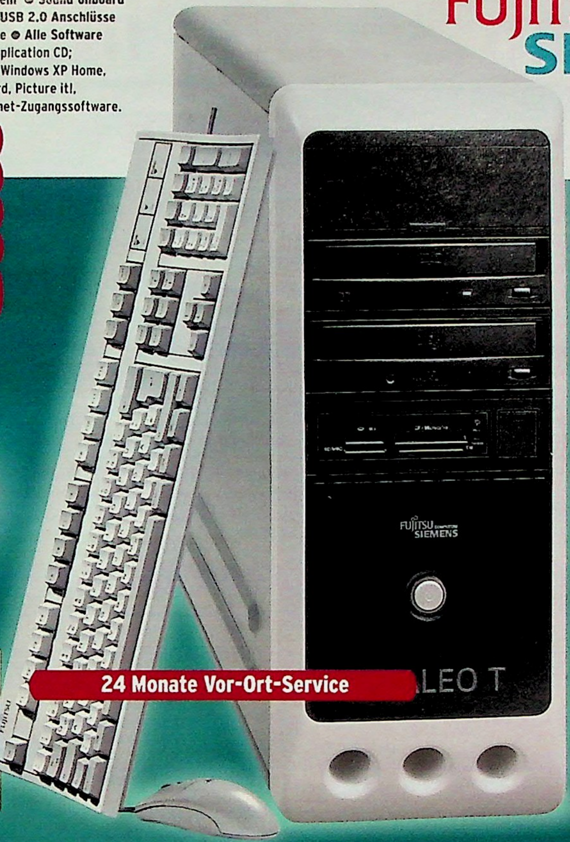

- 3,0 Gigahertz
- 512 MB DDR-RAM
- 160 GB Festplatte
- Dual DVD-Brenner
- 128 MB DDR ATI Radeon 9600 TV out

intel inside pentium 4

① 24 **999,-***

Scaleo T mit Intel® Pentium® 4 Prozessor 3,0 GHz HT
Best.-Nr. **68 69 288**

***RATENKAUF:**
Zum Beispiel Angebot 1 bequem in 36 Raten.
Monatliche Rate 33,34
Ratenkauf-Preis 1200,40
Effektiver Jahreszins 13,06%. Weitere Infos auf den Service-Seiten oder www.quelle.de

24 Monate Vor-Ort-Service

- AMD Athlon™ 64 Prozessor 3200+
- 512 MB DDR-RAM
- 160 GB Festplatte
- Dual DVD-Brenner
- 256 MB ATI Radeon 9600 XT-4 ViVo

AMD 64 Athlon

② 24 **999,-****

Scaleo T AMD Athlon™ 64 Prozessor 3200+ mit Hyper-Transport™ Technologie
Best.-Nr. **83 85 085**

****RATENKAUF:**
Zum Beispiel Angebot 2 bequem in 24 Raten.
Monatliche Rate 47,22
Ratenkauf-Preis 1133,27
Effektiver Jahreszins 13,14%. Weitere Infos auf den Service-Seiten oder www.quelle.de

Elegant und platzsparend: TFT-Monitore:

③ **399,-**
24 C17-3
43,2 cm (17") TFT
Best.-Nr. **37 33 487**
- Opt. Auflösung 1280 x 1024
- Kontrastverhältnis 350:1
- Reaktionszeit 14 ms
- Integr. Lautsprecher

3 Jahre Vor-Ort-Austausch-Service

④ **599,-**
24 C19-1A
48 cm (19") TFT
Best.-Nr. **33 59 799**
- Opt. Auflösung 1280 x 1024
- Kontrastverhältnis 600:1
- Reaktionszeit 25 ms
- Integr. Lautsprecher

PHILIPS

⑤ **399,-**
24 170S5FS
43,2 cm (17") TFT
Best.-Nr. **42 68 979**
- Optimale Auflösung 1280 x 1024
- Kontrastverhältnis 450:1
- Reaktionszeit 16 ms

⑥ **599,-**
24 190S5CS
48 cm (19") TFT
Best.-Nr. **72 41 994**
- Optimale Auflösung 1280 x 1024
- Kontrastverhältnis 500:1
- Reaktionszeit 16 ms

24 **die schnelle 24** gegen Aufpreis. Nähere Infos, auch zur Batterierücknahme, siehe Service-Teil.

Unsere PREIS-GARANTIE! Preissenkungen ... sind gerade im PC-Markt bereits während der Katalog-Saison wahrscheinlich. Auch Sie profitieren sofort davon – und bekommen den jeweils günstigsten QUELLE-Preis. Das garantieren wir.

Aktuelle Preise unter www.quelle.de

Unser Bestes für Sie!

(7) Ausstattung des Scaleo L mit Intel® Celeron® Prozessor 2,8 GHz: ● Card Reader ● 56 K Modem ● 10/100 MBit LAN-Netzwerkanschluss ● 16fach DVD ● USB 2.0 Anschlüsse ● Sound onboard ● Win Tastatur und Wheel Mouse. Alle Software vorinstalliert; inkl. Recovery-CD und Application-CD; beide nur nutzbar für gekauftes System: MS Windows XP Home, MS Works 7.0. Virenscanner und Internet-Zugangssoftware.

(7) **599,-**
(24) Scaleo L mit Intel® Celeron® Prozessor 2,8 GHz
Best.-Nr. **38 86 260**

3 Jahre Vor-Ort-Austausch-Service

- 2,8 Gigahertz
- 256 MB DDR-RAM
- 80 GB Festplatte
- Dual DVD-Brenner
- Grafik on board

24 Monate Vor-Ort-Service

40 cm (17") Monitor
● Horizontalfrequenz 30 - 72 kHz
(8) **129,-**
(24) Best.-Nr. **84 77 589**

48 cm (19") Monitor
● Horizontalfrequenz 30 - 96 kHz
(9) **179,-**
(24) Best.-Nr. **83 41 014**

Spar-Set

(11) Scaleo L mit Intel® Celeron®
Prozessor 2,8 GHz
+ 40 cm (17") Monitor
+ HP PSC 1215
+ Druckeranschlusskabel (9,99)
Best.-Nr.: **96 12 475**

nur **799,-**

Sie sparen 37,99

Drucker/Scanner/Kopierer

- **All-in-One Fotodruckcenter:** mit HP PhotoREt III bzw. bis zu 4800 x 1200 dpi. Druckgeschwindigkeit bis zu 12 S./Min. in S/W und 10 S./Min. in Farbe. Druck-Kapazität der HP Patrone Nr. 27 schwarz im Normalmodus ca. 220 A4-Seiten bei 5% Deckung.
- **PC-unabhängiger Farbkopierer:** 12 S./Min. in S/W und 10 S./Min. in Farbe. SuperZoom von 50 - 400 %.
- **Farbscanner:** 36 Bit Farbtiefe. Opt. Auflösung 600 x 2400 dpi. USB 2.0

hp invent

(10) (24) **99,-**
HP PSC 1215
Best.-Nr. **27 06 131**

All in One

Spaß haben, auswählen und bestellen - auch unter www.quelle.de

FUJITSU COMPUTERS SIEMENS

Super schnell & super vielseitig: PC in noblem Alu-Design

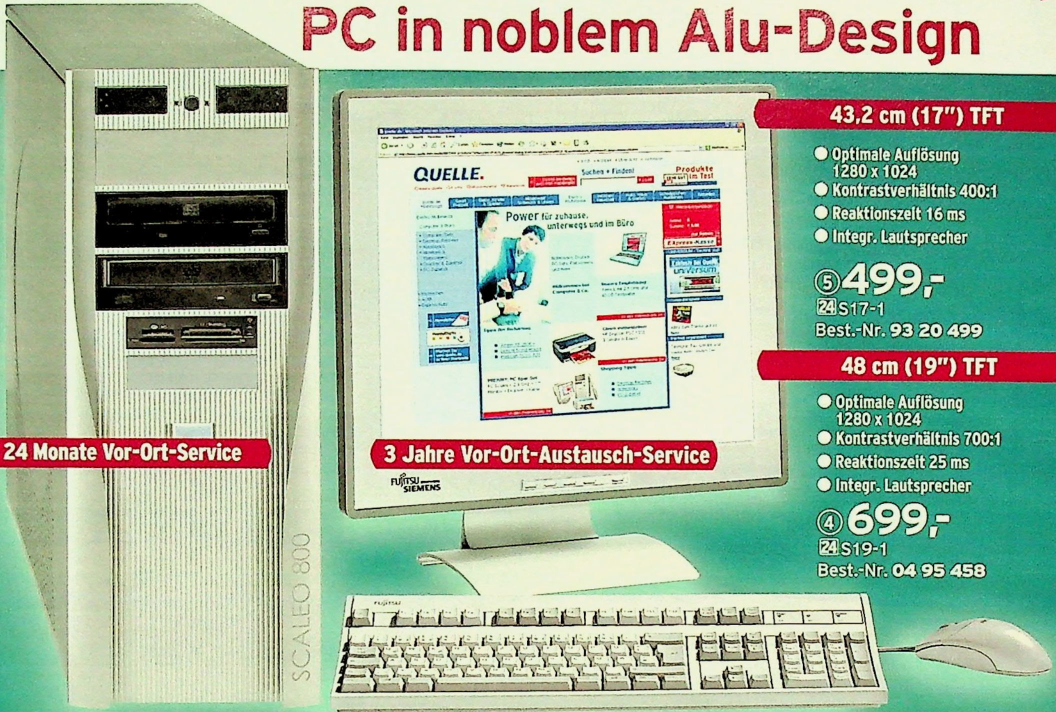

24 Monate Vor-Ort-Service

3 Jahre Vor-Ort-Austausch-Service

43,2 cm (17") TFT

- Optimale Auflösung 1280 x 1024
- Kontrastverhältnis 400:1
- Reaktionszeit 16 ms
- Integr. Lautsprecher

⑤ **499,-**
24 S17-1
Best.-Nr. **93 20 499**

48 cm (19") TFT

- Optimale Auflösung 1280 x 1024
- Kontrastverhältnis 700:1
- Reaktionszeit 25 ms
- Integr. Lautsprecher

④ **699,-**
24 S19-1
Best.-Nr. **04 95 458**

Gemeinsame Ausstattung der Angebote 1 - 3:

- Card Reader
- 16fach DVD
- 56 K Modem
- Sound onboard
- 10/100 MBit LAN-Netzwerkanschluss
- FireWire
- USB 2.0 Anschlüsse
- Win Tastatur und Wheel Mouse
- Alle Software vorinstalliert; inklusive Recovery-CD und Application-CD; beide nur nutzbar für gekauftes System: MS Windows XP Home, MS Works Suite 2004 beinhaltet: Works, Word, Picture It!, Encarta, AutoRoute. Virenscanner und Internet-Zugangssoftware.

AMD 64 Athlon

- AMD Athlon™ 64 Prozessor 3200+
- 512 MB DDR-RAM
- 160 GB Festplatte
- Dual DVD-Brenner
- 256 MB ATI Radeon 9600 XT-4 ViVo

① **1099,-**
24 Scaleo 800 AMD Athlon™ 64 Prozessor 3200+ mit HyperTransport™ Technologie
Best.-Nr. **32 73 763**

intel inside pentium 4 HT

- 3,2 Gigahertz
- 512 MB DDR-RAM
- 160 GB Festplatte
- Dual DVD-Brenner
- 256 MB ATI Radeon 9600 XT-4 ViVo

② **1199,-**
24 Scaleo 800 mit Intel® Pentium® 4 Prozessor 3,2 GHz HT
Best.-Nr. **85 97 412**

AMD 64 Athlon

- AMD Athlon™ 64 Prozessor 3400+
- 1 GB DDR-RAM
- 160 GB Festplatte
- Dual DVD-Brenner
- 256 MB ATI Radeon 9600 XT-4 ViVo

③ **1299,-**
24 Scaleo 800 AMD Athlon™ 64 Prozessor 3400+ mit HyperTransport™ Technologie
Best.-Nr. **11 38 034**

Unsere PREIS-GARANTIE! **Preissenkungen** ... sind gerade im PC-Markt bereits während der Katalog-Saison wahrscheinlich. Auch Sie profitieren sofort davon - und bekommen den jeweils günstigsten QUELLE-Preis. Das garantieren wir. Aktuelle Preise unter www.quelle.de

All in One

Drucken, kopieren, scannen, faxen mit hp®

invent

QUELLE.

⑥ 24 **HP PSC 1315 Drucker/Scanner/ Kopierer. Fotodrucker:** Mit opt. 6-Tintenfarbdruck und PhotoREt IV Precision Technology bzw. 4800 x 1200 dpi. Druckgeschw. bis zu 17 S./Min. in S/W und 12 S./Min. in Farbe. Direkt-Druck von kompatiblen Digitalkameras und -Camcordern (PictBridge). Randloser Fotodruck im Format 10 x 15 cm. Druck-Kapazität der HP Patrone Nr. 27 schwarz im Normalmodus ca. 220 A4-Seiten bei 5 % Deckung. **Farbscanner:** Opt. Auflösung 2400 x 600 dpi. 36 Bit Farbtiefe. HP Photo Imaging Software. **PC-unabhängiger Farbkopierer:** 17 S./Min. in S/W und 12 S./Min. in Farbe. 50 - 400 % Verkleinern/Vergrößern. Posterdruck. Mehrfachkopien auf einer Seite. USB 2.0.
48 80 201 **129,-**

⑦ 24 **HP PSC 1350. Drucker/Scanner/ Kopierer. Fotodrucker:** Mit opt. 6-Tintenfarbdruck und PhotoREt IV Precision Technology bzw. 4800 x 1200 dpi. Druckgeschw. bis zu 17 S./Min. in S/W und 12 S./Min. in Farbe. Direkter Fotodruck von Digicam Speicherkarten - mit und ohne PC. 5 Steckplätze für 9 Kartenformate. Randloser Fotodruck im Format 10 x 15 cm. Druck-Kapazität der HP Patrone Nr. 56 schwarz im Normalmodus ca. 450 A4-S. bei 5 % Deckung. **Farbscanner:** Opt. Auflösung 2400 x 600 dpi. 36 Bit Farbtiefe. HP Photo Imaging Software. **PC-unabhängiger digitaler Farbkopierer:** 17 S./Min. in S/W und 12 S./Min. in Farbe. 50 - 400 % Verkleinern / Vergrößern. Posterdruck. Mehrfachkopien auf einer Seite. USB 2.0.
68 99 407 **149,-**

⑧ 24 **HP Officejet 4215 Drucker/Fax/Scanner/Kopierer.** Drucken und kopieren mit bis zu 17 S./Min. schwarz/weiß und 12 S./Min. in Farbe. 80 Kurzwahlspeicher für Rufnummern und Faxspeicher für bis zu 100 Seiten. Scannen mit 600 x 1200 dpi. Erstellen von Farbkopien sowie Vergrößerungen und Verkleinerungen ohne PC. Autom. Dokumentenzuführung für bis zu 20 Blatt. Inkl. umfangreichem Softwarepaket. USB-Schnittstelle. Maße: 41,6/24,0/27,1 cm
06 55 703 **179,95**

⑨ 24 **HP Officejet 4255.** Wie vor, jedoch mit integriertem Telefon und 90 Rufnummernspeicher.
73 97 407 **199,95**

⑩ 24 **HP OfficeJet 5510. Drucker/Scanner / Fax und Kopierer. Professioneller Fotodrucker:** Mit HP PhotoREt III bzw. bis zu 4800 x 1200 dpi. Druckgeschw. bis zu 17 S./Min. in S/W und 12 S./Min. in Farbe. Druck-Kapazität der HP-Patrone Nr. 56 schwarz im Normalmodus ca. 450 A4-Seiten bei 5% Deckung. Autom. 20-Blatt-Dokumentenzuführung. **Scanner:** 36 Bit Farbtiefe und opt. Auflösung von 600 x 2400 dpi. **Farb-Flachbett-Fax** mit 33,6 Kbps. Faxspeicher bis zu 90 Seiten. 90 Kurzwahlnummern. **PC-unabhängiger Farbkopierer** mit bis zu 17 S./Min. in S/W und 12 S./Min. in Farbe. SuperZoom von 25 - 400 %. USB-Schnittstelle.
95 76 691 **249,-**

⑪ 24 **HP PSC 2410 Photosmart. Drucker/ Fax/Scanner und Kopierer. Fotodrucker:** Mit opt. 6-Tintenfarbdruck und HP PhotoREt IV Precision Technology bzw. zu 4800 x 1200 dpi. Druckgeschw. bis zu 21 S./Min. in S/W und 15 S./Min. in Farbe. Randloser Fotodruck im Format 10 x 15 cm und DIN A4. Professionelle Fotodruck-Features, u.a. den Direktdruck von Digitalkamera-Speicherkarten, integriertes 6,4-cm-LCD-Farbdisplay sowie die HP Foto-Select Index-Funktion. 5 Steckplätze für 9 Kartenformate. Druck-Kapazität der HP Patrone Nr. 56 schwarz im Normalmodus ca. 450 A4-S. bei 5 % Deckung. **Farb-Flachbett-Fax:** ohne Einschalten des PCs mit 60 Kurzwahlen. Mit PC-Fax. 33,6 Kbps. **Farbscanner:** Opt. Auflösung 1200 x 2400 dpi. 48 Bit Farbtiefe. **PC-unabhängiger digitaler Farbkopierer:** 21 S./Min. in S/W und 14 S./Min. in Farbe. 25 - 400 % Verkleinern/ Vergrößern. Posterdruck. Mehrfachkopien auf einer Seite. USB-Schnittstelle.
82 68 681 **349,-**

⑥ **129,-***
PSC 1315

***RATENKAUF:**
Zum Beispiel Ang. 6 in 8 Raten.

Monatliche Rate	**16,87**
Ratenkauf-Preis	**134,99**

Effektiver Jahreszins 12,94%. Weitere Infos auf den Service-Seiten oder www.quelle.de

⑦ **149,-**
PSC 1350

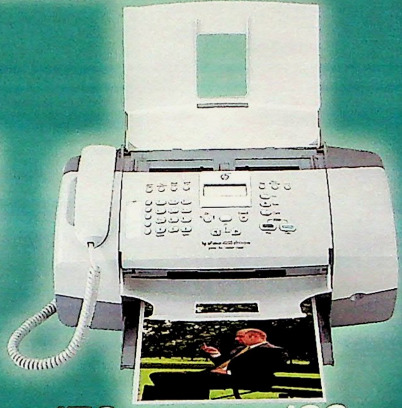

⑧ **179,95**
Office Jet 4215

⑨ **199,95**
Office Jet 4255
● Integriertes Telefon

⑩ **249,-**
OfficeJet 5510

⑪ **349,-**
PSC 2410

Artikel mit dem Zeichen 24 liefern wir in 24 Stunden gegen Aufpreis, bei Bestellung über 0180 - 53 100 (€ 0,12/Min. aus dem Festnetz der T-Com) oder www.quelle.de und überall bei QUELLE. Info, auch zur Batterierücknahme, siehe Serviceteil.

① 24 **HP DJ 3650. Farbtintenstrahldrucker** mit bis zu PhotoREt IV und HP Photo & Imaging 3.0 Software. Druckgeschw. 17 S./Min. in S/W und 12 S./Min. in Farbe. Opt. 6-Farbdruck, 10 x 15 cm randloser Druck. Patronenreichweite der HP Patrone Nr. 27 schw.: ca. 220 A4-S. bei 5 % Deckung. Druckabbruchtaste. USB 2.0-Schnittstelle.
18 24 840 — **69,-**

② 24 **CANON i560. Farbtintenstrahldrucker.** Druckgeschw. 22 S./Min. in S/W und 15 S./Min. in Farbe. Druck-Kapazität des separaten Tintentanks BCI-3eBk: ca. 500 A4-S. bei 5 % Deckung. Direktdruck von komp. Digitalkameras und -Camcordern (Canon DirectPrint oder PictBridge). Randloser Druck bis DIN A4. USB-, Parallel- und Kamera-Direktdruck-Schnittstelle.
76 42 172 — **129,-**

③ 24 **HP ScanJet SJ 3670C. Digitaler Flachbettscanner.** Direkttasten für den Sofortzugriff auf wichtige Funktionen wie z. B. Scannen, Kopieren und E-Mail-Versand. 48 Bit Farbtiefe. Integr. Durchlichtaufsatz für 35-mm-Dias und Negative. USB 2.0-Schnittstelle.
49 38 784 — **99,-**

④ 24 **PHILIPS DVDRW824K. DVD+R/RW-ReWriter und CD-ReWriter in einem Gerät.** High Speed DVD & CD-Aufzeichnungen. 8x DVD schreiben, 4x DVD wiederbeschreiben, 16x DVD lesen. CD-RW: 24fach schreiben, 10fach wiederbeschreiben, 40fach lesen. Mit TBW und Seamless Link für fehlerfreies Brennen. Inklusive umfangreichem Software Kit und DVD+R Medien.
67 50 861 — **99,-**

⑤ 24 **DVDRW885K. DVD+R9 ReWriter und CD-RW-Rekorder in einem Gerät.** Bis zu 8,5 GB Kapazität. 8x DVD schreiben, 4x DVD wiederbeschreiben, 16x DVD lesen, 2,4x schreiben in 2. Ebene. CD-RW: 24fach schreiben, 10fach wiederbeschreiben und 40fach lesen. Mit neuesten Philips-Schreibtechnologien für beste Brenn-Ergebnisse. Mit Nero 6 Suite Software und Rohling.
51 39 798 — **149,-**

⑥ 24 **Festplatte 160,0 GByte.** Umdrehungen 7200 rpm. Datentransferrate max. 133 MByte/s. ATA 133.
89 42 300 — **149,-**

⑦ 24 **Speichererweiterungsmodul mit DDR-RAM 256 MB.** Nicht für Notebooks geeignet.
53 05 274 — **69,95**

⑧ 24 **MMS 260. 6teiliges Surround Lautsprecher-System inkl. Holz-Subwoofer.** Bass Reflex System, Dynamic Bass Boost, 80 Watt MPO. Bequeme Bedienung am Satelliten.
74 90 513 — **69,90**

⑨ 24 **USB-MusicStick 100.** Den Musikstick in die USB-Buchse einstecken und Daten rüberziehen. MP-3 Abspielfunktion mit 7fachem Equalizer und Diktiergerät mit sprachgesteuerter Aufnahmefunktion.
60 21 327 128 MB — **69,99**
18 17 143 256 MB — **99,99**

⑩ 24 **USB-MusicStick 250.** MP-3 Player der Luxusklasse. Direkte Aufnahme von FM-Radio und Diktiergerät. Direktes Laden von der Audio-Quelle auf das MP-3 Gerät. 9fach Equalizer und SRS-Surround Sound. 14 Std. Musik mit einer Akkuladung. Lademöglichkeit über USB-Port oder externes Ladegerät. USB 1.1.
19 50 774 128 MB silber — **149,95**
97 81 192 256 MB rot — **179,95**
70 88 315 512 MB schwarz — **289,95**

Gleich bestellen! Am schnellsten geht's per Internet
www.quelle.de

24 Zubehör Für Drucker

USB Druckerkabel
79 52 699 — **9,99**

Für DJ 840 C, 845 C, 940 C, PSC 500, 750, 950, OJ 5110 und DJ 3820.
39 89 445 Tintenpatrone schwarz — **36,99**

Für DJ 930, 940, 950, 970, 990, 6122, OJ G 55, G 85, OJ 5110, PSC 750, 950, Kopierer HP 290 und DJ 3820.
91 15 966 Tintenpatrone color — **44,99**

Für HP DJ 5550, DJ 5150, DJ 5652, PSC 1210, PSC 2110, 2210, 2175, 2410, 1350, OJ 4110, OJ 4215, OJ 4255, OJ 5510, OJ 6110 und Photosmart 7260, 7660 u. 7350.
12 57 803 Tintenpatrone schwarz — **29,99**

Wie vor, zusätzlich für P 130 und 145.
73 75 831 Tintenpatrone color — **44,99**

Für DJ 3650, PSC 1215 und PSC 1315.
50 46 274 Tintenpatrone schwarz — **26,99**

Wie vor, zusätzlich für OJ 4110, OJ 4215, OJ 4255.
03 49 616 Tintenpatrone color — **29,99**

Für X 1150.
85 48 557 Tintenpatrone schwarz — **35,99**
23 64 088 Tintenpatrone color — **38,99**

Für BJC 6000, 6100, 6200, 3000, S 400, S 450, S 600, S 520, S 750, i550, i560 und MPC 400
92 98 784 Tintenpatrone schwarz — **15,99**

Für i560.
27 67 445 Tintenpatrone cyan — **12,99**
71 24 892 Tintenpatrone magenta — **12,99**
24 58 588 Tintenpatrone gelb — **12,99**

Für Schreibmaschinen

Carbonband-Cassette für PRIVILEG 5005, 6006, T 180 und T 180 DS. Gr. 188 C.
33 24 408 — 2er-Pack **9,99**

Korrekturband f. BROTHER-Modelle u. PRIVILEG 300, 3100, 3300, 5005, 6006, T 180, T 180 DS, HandyTyper. Lift-Off f. Carbonbd. Gr. 143 LO.
94 15 411 — 5er-Pack **4,99**

 Artikel mit dem Zeichen 24 liefern wir in 24 Stunden gegen Aufpreis, bei Bestellung über 0180 - 53 100 (€ 0,12/Min. aus dem Festnetz der T-Com) oder www.quelle.de und überall bei QUELLE. Info – auch zur Batterierücknahme – siehe Serviceteil.

Unsere Neuheit

Mit rutschfester Grip-Schale haben Sie's fest im Griff!

Gem. Ausstattung Angebote 15-18
- Alphanumerisches Display, blau beleuchtet
- Beleuchtete Tastatur
- Freisprechen im Mobilteil
- Telefonbuch für 40 Einträge
- Anruferkennung (Clip)
- Wahlwiederholung der letzten 10 Rufnummern

⑮ **34,99**
Universum SL 41
BNr.: 97 67 413

Freisprechen

Display beleuchtet

Mit Anrufbeantworter...

⑯ **44,99**
Universum SL 41 AB
BNr.: 31 65 751

Anrufbeantworter AB integriert

... und 2 Mobilteilen ...

⑰ **59,99**
Universum SL 41 AB Twin
BNr.: 97 48 927

... und 4 Mobilteilen!

⑱ **99,99**
Universum SL 41 AB Quattro
BNr.: 19 78 561

universum

Noch mehr Angebote und Informationen unter www.quelle.de

Faxgeräte

⑲ **119,95**
Philips Magic 3 Primo
BNr.: 64 67 284
- Integriertes Telefon
- Kopierfunktion
- Telefonbuch für 50 Einträge
- Speicher für 15 Seiten u. automat. Papiereinzug
- Maße: B/H/T 31,8/21,0/15,0 cm

Gem. Ausstattung Ang. 20-22
- Integrierter Anrufbeantworter: Speicher 30 Min.
- Telefonbuch für 200 Einträge
- Faxspeicher für 50 Seiten
- Kopierfunktion – Fein-/Fotoauflösung & Zoomfunktion
- Faxabruf
- Maße: B/H/T 31,8/21,0/15,0 cm

⑳ **169,95**
Philips Magic 3 Voice SMS
BNr.: 66 77 211
Mit integriertem Komforttelefon. Gehäusefarbe schwarz

㉑ **249,95**
Philips Magic3 Voice Dect SMS
BNr.: 51 41 081
Mit schnurlosem DECT-Telefon. Gehäusefarbe silber

SMS senden & empfangen | Anrufbeantworter AB integriert | Freisprechen

Mit integriertem DECT-Telefon

㉒ **269,95**
Philips Magic 3 Voice Double-Dect SMS
BNr.: 74 42 439
Mit schnurlosem DECT-Telefon, mit 2 Mobilteilen. Gehäusefarbe silber (o. Abb.)

PHILIPS

㉕ **179,95**
Philips MF-Jet 440
BNr.: 37 04 776
- Fax: Telefonbuch für 200 Einträge, autom. Dokumenteneinzug, Speicher für 50 Seiten
- Drucker: Auflösung 1200x2400 dpi
- Flachbettscanner: Auflösung 600x1200 dpi
- Kopierer: bis zu 99 Kopien, Zoomfunktion

Tintenstrahl | SMS senden & empfangen

Multifunktionsgerät: Farbfax, Farbdrucker, Farbkopierer & Flachbettscanner

㉓ **149,95**
Philips Fax-Jet 320
BNr.: 13 17 344
- Telefonbuch für 50 Einträge plus 7 Direktwahlspeicher
- Kopierer: bis zu 99 Kopien, Zoomfunktion
- Autom. Dokumenteneinzug, Speicher für 20 Seiten

Tintenstrahl

㉔ **179,95**
Philips Fax-Jet 375
BNr.: 80 04 143
Wie Ang. 23, jedoch mit
- Integriertem Komforttelefon
- Farbausdrucke vom PC
- Einscannen von Dokumenten i.d. PC
- Speicher für 100 Seiten

SMS senden & empfangen | Tintenstrahl | Anrufbeantworter AB integriert | Freisprechen

PHILIPS

Zubehör mitbestellen und Porto sparen!

㉔ Thermorolle für PHILIPS Magic 3 (Ang. 19-22)	
89 12 258	24,99

㉔ Tintenpatrone f. Philips Fax-Jet (Ang. 23-24)		
59 70 815	schwarz	37,99
48 24 250	farbig	37,99

㉔ Tintenpatrone f. PHILIPS MF-Jet (Ang. 25)		
04 53 714	schwarz	41,99
33 26 285	farbig	44,99

universum Innovationen für Millionen

Das Alleskönner-Komplett-Set hat:

- Schnurloses DECT-Telefon mit integriertem Anrufbeantworter
- 3 Mobilteile
- Radiowecker mit integrierter Ladestation für 1 Mobilteil
- 1 zusätzliche Ladeschale für 1 Mobilteil
- Telefonieren im Schlafzimmer oder Büro ohne extra Telefon-Dose
- Alphanumerisches Display
- Telefonbuch für 40 Einträge je Mobilteil
- Kostenlose Interngespräche
- Headsetanschluss am Mobilteil
- Bedienung des Anrufbeantworters am Mobilteil

Komplett-Set

Frei-Sprechen

Anruf-beantworter AB integriert

① **99,99***
UNIVERSUM SL 60 AB TRIO
24 BNr.: 71 83 168

Bequem in 8 Raten zahlen:
***RATENKAUF:**

Monatliche Rate	13,08
Ratenkauf-Preis	104,63

Effektiver Jahreszins 12,94%. Info: Service-Seiten oder www.quelle.de

Basisstation:
nur sie wird an die Telefon-Dose angeschlossen

---

universum

Preissenkung

② **29,99**
UNIVERSUM SL 10
24 BNr.: 14 01 224
- 10 Kurzwahlspeicher

Schnurloses DECT-Telefon mit Anrufbeantworter und Wähltastatur in der Basis.

③ **59,99**
UNIVERSUM SL 1100 KB
24 BNr.: 18 14 105
- 10 Kurzwahlspeicher
- Direktwahl aus dem Anrufregister
- Anrufbeantworter: Speicher 11 Min.
- Tag-/Uhrzeit-Ansage
- Bedienung an der Basisstation

Frei-Sprechen

Komplett-Set

④ **79,99**
UNIVERSUM SL 1100 KB DUO
24 BNr.: 44 70 146
- Wie Ang. 3, jedoch mit 2 Mobilteilen
- Kostenlose Interngespräche

+

---

universum

BLAU beleuchtetes Display

Frei-Sprechen

Preissenkung

⑤ **39,99**
UNIVERSUM SL 1000
24 BNr.: 95 90 785
- Alphanumerisches Display
- Telefonbuch für 20 Einträge
- Anruferidentifikation (Clip) mit Anzeige des Namens (wenn im Telefonbuch gespeichert)

⑥ **54,99**
UNIVERSUM SL 1000 AB
24 BNr.: 16 06 018
- Anrufbeantworter integriert, Bedienung an der Basis

Preissenkung

Frei-Sprechen

Anruf-beantworter AB integriert

BLAU beleuchtetes Display

+ +

Komplett-Set

⑦ **99,99**
UNIVERSUM SL 1000 AB TRIO
24 BNr.: 39 46 697
- Wie Ang. 6, jedoch mit 3 Mobilteilen

Preissenkung

die schnelle 24 gegen Aufpreis. Nähere Infos auch zur Batterierücknahme im Service-Teil. | 2 Jahre Garantie* auf alle Geräte dieser Doppelseite | *Leistungsumfang und Fahrtkosten im Serviceteil

Tolles Design, viele Funktionen: Die stehen jeder Wohnung gut.

⑧ 69,99
D 50 T SMS
24 BNr.: 32 03 760
- Telefonbuch für 40 Einträge
- Alphanumerisches Display
- Wahlwiederholung d. letzten 20 Anrufer

⑨ 89,99
D 50 V SMS
24 BNr.: 10 13 227
- Wie Ang. 8, jedoch Anrufbeantworter integriert: Speicher 15 Min.

Preissenkung
Frei-sprechen
SMS senden & empfangen

⑩ 89,99
D 70 T SMS
24 BNr.: 75 57 038
- Telefonbuch für 150 Einträge
- 8zeiliges Vollgrafik-Display
- Anruferidentifikation (Clip) mit Anzeige des Namens, wenn in Telefonbuch gespeichert
- 25 Klingeltöne (davon 10 polyphon und 5 HiFi)

Preissenkung
Frei-sprechen
SMS senden & empfangen
HiFi Klingeltöne
Display beleuchtet

⑪ 109,95
D 70 V SMS
24 BNr.: 21 95 313
- Wie Ang. 10, jedochAnrufbeantworter integriert: Speicher 15 Min.

Auch im Festnetz mit Farbdisplay.

⑫ 119,95
D 80 T
24 BNr.: 09 01 032
- wie D 70 T jedoch Farbdisplay mit 4096 Farben
- Telefonbuch für200 Einträge
- Verschiedene Hintergrundbilder
- Spielefunktion

⑬ 149,95
D 80 V
24 BNr.: 48 18 226
- Wie Ang. 12, jedoch mit integriertem Anrufbeantworter: Speicher 15 Min.
- **Ang. 13 ab Mitte August lieferbar**

NEU BEI QUELLE

Frei-sprechen
HiFi Klingeltöne
SMS senden & empfangen
Display beleuchtet

SAGEM

Ein neues Handy ohne Vertrag passt perfekt zu ihrer alten SIM-Karte!

Farb-Display
HiFi Klingeltöne
Frei-sprechen
Vibra-Call
SMS senden & empfangen
MMS Multimedia-Messaging-Service
W@P
GPRS

PREIS HIT
⑭ MY X 3 2 o. Vertrag
24 BNr.: 92 62 295
111,-

- 2 Spiele in Farbe
- bis zu 340 Stunden Bereitschaftszeit
- bis zu 5 Stunden Sprechzeit
- Maße: 100 x 45 x 21, 89g

Mit integrierter Kamera

⑮ 199,-
MY X 5 2 O. VERTRAG
24 BNr.: 05 40 554
- 3 Spiele in Farbe
- Infrarotschnittstelle (IrDa)
- bis zu 300 Stunden Bereitschaftszeit
- bis zu 5 Stunden Sprechzeit
- Maße: 106 x 46 x 19, 85g

Professionelle Fotoausdrucke ... auch direkt vom Kamerahandy

⑯ 199,-
FOTODRUCKER EASY 150
24 BNr.: 03 06 539
- Fotodrucker mit Infrarot-Schnittstelle
- Ausdrucke von Digitalkameras, Mobiltelefonen und Computern
- Fotoausdrucke auf strapazierfähigem Papier der Spitzenklasse
- 16,77 Mio. Farben, hochauflösend
- Schnittstellen: PC-Eingang USB 1.1 Infrarot (IrDa), Memory card slots für alle derzeit gängigen Speicherkarten.

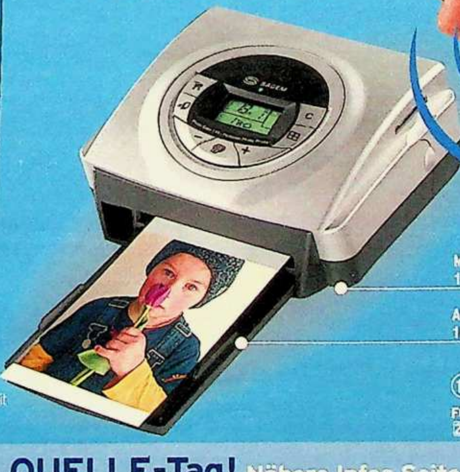

Maße des Druckers: 174 x 94 x 201 mm

Ausdrucke bis 10 x 15 cm Größe

⑰ 29,99
FOTOPAPIER 40ER PACK
24 BNr.: 87 25 941

SAGEM

hagenuk

① 69,99

Cool Voice KB

BNr.: 09 22 262

- Wie Ang. 4, jedoch in die Basisstation integrierte Tastatur mit Display: So können Sie über die Freisprechfunktion telefonieren, auch wenn das Mobilteil gerade woanders ist!

② 99,99

Cool Voice KB Twin

BNr.: 61 48 709

- Wie Ang. 1, jedoch mit 2 Mobilteilen
- Freisprechfunktion in jedem Mobilteil
- Vollwertiges Telefon i.d. Basis
- Anrufbeantworter mit 9 Min. Speicher
- kostenlose Interngespräche mögl.

Mit 2 Mobilteilen!

Preissenkung

Display beleuchtet

Frei-sprechen

hagenuk

③ 39,99

Cool

BNr.: 13 00 926

- 10 Kurzwahlspeicher
- Anruferidentifikation (Clip)
- Anzeige der letzten 20 Anrufer

④ 59,99

Cool Voice

BNr.: 09 25 468

- Wie Ang. 3, jedoch Anrufbeantworter integriert; Speicher 11 Min.

Display beleuchtet

Frei-sprechen

hagenuk

⑤ 99,99

CD 150

BNr.: 53 37 402

- Display: 4096 Farben
- 2 integrierte Spiele
- Telefonbuch für 200 Einträge
- Anruferidentifikation (Clip)
- Wahlwiederholung der 20 zuletzt gewählten Rufnummern
- 3 Menüsprachen wählbar

Mit Farbdisplay

Display beleuchtet

Polyphone Klingeltöne

Frei-sprechen

Preissenkung

AEG

inkl. Headset

- 4-zeiliges Punktmatrixdisplay
- Blau beleuchtete Tastatur, teilweise verchromt
- Telefonbuch für 40 Einträge
- Anruferanzeige mit Namensabgleich aus dem Telefonbuch
- Übernahme der Rufnummer aus dem Anruferregister ins Telefonbuch
- Hörer- und Tonruflautstärke einstellbar
- 11 Menüsprachen

⑥ 79,99

Midi 4

BNr.: 13 20 554

⑦ 99,99

Midi 4 Voice

BNr.: 89 67 024

- Wie Ang. 6, jedoch mit Anrufbeantworter mit 13 Min. Speicher
- Raumüberwachung und Mithörfunktion

Display blau beleuchtet

Frei-sprechen

SMS senden & empfangen

⑧ 49,99

Ventura Black 50

BNr.: 17 46 596

- Telefonbuch für 50 Einträge
- Anrufregister mit 20 Nummernspeicher

⑨ 69,99

Ventura Black 50 Voice

BNr.: 97 13 763

- Wie Ang. 8, jedoch mit Anrufbeantworter: Speicher 13 Min.

Display blau beleuchtet

Frei-sprechen

⑩ 149,99

Ventura Black 50 Voice Quattro

BNr.: 31 43 092

- Wie Angebot 9, jedoch mit 4 Mobilteilen
- Kostenlose Interngespräche möglich

AEG

Mit 4 Mobilteilen!

Panasonic

⑪ 99,99

KX-TCD 505

BNr.: 53 60 636

- Klingeltöne per SMS nachladbar
- Grafik-Display mit 6 Zeilen
- Telefonbuch für 200 Einträge
- Automatische Wahlwiederholung
- Datum-/Uhrzeitanzeige (Alarmfunktion)
- Anzeige der letzten 50 Anrufer
- Beleuchtete Tastatur
- Headset-Anschluss

Polyphone Klingeltöne

Preissenkung

⑫ 129,95

KX-TCD 515

BNr.: 33 74 739

- Wie Ang. 11, jedoch Klingeltonrekorder & Anrufbeantworter integriert: Speicher 30 Min.

connect gut Heft 1/2004

Display blau beleuchtet

Polyphone Klingeltöne

Frei-sprechen

SMS Automatische Weiterleitung

Panasonic

⑬ 39,99

KX-TCD 430

BNr.: 46 14 183

- Rufnummernanzeige (CLIP)
- Basisstation klingelt mit
- Menüführung in 10 Sprachen
- Telefonbuch für 20 Einträge
- Alarmfunktion
- 20 Rufmelodien

Panasonic

⑭ 49,99

KX-TCD 440

BNr.: 98 98 077

- Beleuchtete Tastatur
- Menüführung in 10 Sprachen
- Telefonbuch für 20 Einträge
- Alarmfunktion
- Wandmontagefähig

⑮ 69,99

KX-TCD 445 AB

BNr.: 69 88 932

- Wie Ang. 14, jedoch Anrufbeantworter integriert: Speicher 18 Min.

Display beleuchtet

Frei-sprechen

24 die schnelle 24 gegen Aufpreis. Nähere Infos auch zur Batterierücknahme im Service-Teil. | 2 Jahre Garantie* auf alle Geräte dieser Doppelseite | *Leistungsumfang und Fahrtkosten im Serviceteil

SIEMENS

⑯ 49,99
Gigaset A 200
BNr.: 77 42 501
- Alphanumerisches Display
- Telefonbuch für 20 Einträge

SIEMENS

⑰ 69,99
Gigaset A 250
BNr.: 56 70 812
- Wie Ang. 16, jedoch mit Anrufbeantworter. Speicher 15 Min.

Basisstation & Mobilteil getrennt aufstellbar

Schnurlostelefone/Funkgeräte

⑱ 69,99
Gigaset A 340
BNr.: 98 24 534
- Optische Rufsignalisierung
- Telefonbuch für 30 Einträge
- Leichte Bedienung
- Seitliche Taster für Zusatzfunktionen

⑲ 89,99
Gigaset A 345
BNr.: 10 12 050
- Wie Ang. 19, jedoch mit Anrufbeantworter. Speicher 15 Min.

⑳ 99,99
Gigaset A340 Duo
BNr.: 19 12 671
- Wie Ang. 18, jedoch mit 2 Mobilteilen

Tag-Nachtfunktion zur Klingelton Stumschaltung.

Display beleuchtet

SIEMENS

QUELLE

㉑ 199,95
Gigaset SL 740
BNr.: 35 38 939
- Telefonbuch mit 200 Einträgen
- Freisprechen im Mobilteil in Voll-Duplex-Qualität
- Display und Tastatur beleuchtet
- Picture-CLIP (Hinterlegung eines Bildes je Telefonbucheintrag für Anruferanzeige)
- Wecker und Terminfunktion für bis zu 30 Termine

Unsere Neuheit

Mit integrierter Kamera!

㉒ 229,95
Gigaset SLX 740 ISDN
BNr.: 83 48 180
- Wie Ang. 21, jedoch ISDN

SIEMENS

Display beleuchtet | Freisprechen | SMS senden & empfangen | MMS Multimedia-Messaging-Service | Polyphone Klingeltöne

SIEMENS

㉖ 119,95
Gigaset S 100 color
BNr.: 72 69 276
- Sprachwahl für 29 Namen
- Freisprechen im Mobilteil in Voll-Duplex-Qualität
- Telefonbuch für 200 Einträge
- 3 personalisierte SMS-Eingangsboxen

㉘ 179,95
Gigaset SX 100 ISDN
BNr.: 50 62 587
- Wie Ang. 26, jedoch für ISDN-Anschluss
- Mit monochromem Display

Mit Farbdisplay oder ISDN

㉗ 149,95
Gigaset S 150 color
BNr.: 37 42 431
- Wie Ang. 26, jedoch Anrufbeantworter integriert. Speicher 15 Min.
- Anrufbeantworter über Mobilteil (mit Sprachkommandos) oder über Basisstation bedienbar

Display beleuchtet | Freisprechen | SMS senden & empfangen

PHILIPS

㉓ 69,99
Philips 511
BNr.: 30 49 602
- Telefonbuch für 50 Einträge
- 3 personalisierte SMS-Eingangsboxen
- 15 Klingeltöne, davon 2 downloadbar

㉕ 129,95
Philips 515 Duo
BNr.: 91 78 230
- Wie Ang. 24, jedoch mit 2 Mobilteilen
- Kostenlose Interngespräche möglich

Mit 1 oder 2 Mobilteilen!

㉔ 89,99
Philips 515
BNr.: 27 30 189
- Wie Ang. 23, jedoch zusätzlich Grafikdisplay
- 4 polyphone Klingeltöne
- Mithörfunktion über Basisstation
- Integrierter Anrufbeantworter. Speicher 15 Min.
- Bedienung am Mobilteil oder an der Basisstation

Display beleuchtet | SMS senden & empfangen

Beim Sport oder im Job: Verbindung halten - gebührenfrei!

㉙ 29,99
Twin Talker 1100
BNr.: 76 90 585
- Bis 3 km Reichweite (optimale Bedingungen). Headset-Anschluss. Display zur Kanalanzeige. 8 Kanäle. Ohne Batterien (3x Micro je Gerät erforderlich).
- 2er Set

Display beleuchtet

㉚ 49,99
Twin Talker 1100 mit Ladestation.
BNr.: 56 46 132
- Wie Ang. 29, jedoch mit Ladestation und 4 Mignon-Akkus

TOPCOM

QUELLE.

die clevere verbindung

vodafone

Ständig aktuelle Preise und neue Angebote unter www.quelle.de

Ang. 1-4 haben:

vodafone live!

Integrierte Kamera · Polyphone Klingeltöne · Vibra Call · Frei-sprechen · Farb-Display · MMS Multimedia-Messaging-Service

Inkl. portable Freisprech-einrichtung

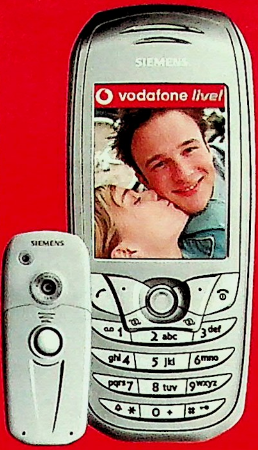

① **29,-**

SASMSUNG E 310 mit Vertrag*
BNr.: 58 74 984

- Display TFT 65.535 Farben
- Maße: 84x47x22 mm, 85 g
- Bereitschaftszeit max. 150 Std.
- Gesprächszeit max. 180 Min.

② **99,-**

SHARP GX 30 mit Vertrag*
BNr.: 77 91 250

- Display innen 262.144 Farben, außen 65.535
- Kamera 1.144 Megapixel, 7fach-Digitalzoom
- Integrierter MP3-Player
- Bluetooth- & Infrarot-Schnittstelle
- Quad-Band (850/900/1800/1900 MHz)
- Quadband Telefon • MP3-Player
- Maße: 95x49x25 mm, 110 g
- Bereitschaftszeit max. 230 Std.
- Gesprächszeit max. 210 Min.

③ **1,-**

SIEMENS CX 65 v mit Vertrag*
BNr.: 37 32 843

- Display TFT 65.535 Farben
- Infrarot-Schnittstelle
- Maße: 108x46x18 mm, 90 g
- Bereitschaftszeit max. 300 Std.
- Gesprächszeit max. 330 Min.

④ **149,-**

NOKIA 6230 mit Vertrag*
BNr.: 28 31 431

- Display TFT 65.536 Farben
- MP3-Player + UKW-Radio integriert
- Integrierter MMC Kartenleser
- Bluetooth-Schnittstelle
- Sprachwahl
- Maße: 103x44x20 mm, 97 g
- Bereitschaftszeit max. 300 Std.
- Gesprächszeit max. 300 Min.

Sie haben die Wahl: Ihr neues Handy kommt mit...

Q24

- Nur 7,50 Basispreis
- Kein Mindestumsatz

...oder...

...einem der Vodafone Minuten-Pakete!

100 Minuten	200 Minuten	500 Minuten
0 Euro Basispreis	0 Euro Basispreis	0 Euro Basispreis
25 Euro² Festpreis	40 Euro² Festpreis	90 Euro² Festpreis

Blitzschnelle Lieferung

Bestellen Sie Ihr Vertrags-Handy unter 0180-5 00 25 83 (Mo. - Fr. 8 - 20 Uhr, Sa. 9 - 14 Uhr, € 0,12/Min. aus dem Festnetz der T-Com) erhalten Sie Ihr Handy + Karte per Kurier nach Hause - wenn uns Ihr Anruf Mo. bis Do. vor 12 Uhr erreicht, meist schon am übernächsten Werktag; andernfalls am darauf folgenden Werktag. Halten Sie bei der Bestellung bitte Ihre Kontonummer mit Bankleitzahl, Ihren Personalausweis oder Reisepass mit Kreditkarte oder Euroscheck-Karte bereit! DANKE!

Kompetente Beratung

Anruf genügt - und ein Handy-Fachmann beantwortet alle Ihre Fragen (0180 - 5 00 25 83 € 0,12/Min. aus dem Festnetz der T-Com)

Bilder vom Fotohandy unter www.fotoquelle.de

*Diese Handys bekommen Sie mit Q24 oder den Vodafone 50, 100, 200 oder 500 MinutenPaketen:

	Vodafone 100	Q24
Anschlusspreis einmalig:	25,-	25,-
Basispreis monatlich:	0,-	7,50
Festpreis monatlich²:	25,-	0,-
Taktzeit in Sekunden:	60/1	60/1
Inklusiv-Minuten¹	100	0
Preis je Minute ins nationale Festnetz, deutsches Vodafone-Netz, Vodafone-Mailbox	0,35	0,10-0,40
Preis je Minute in andere deutsche Mobilfunknetze	0,50	0,35-0,90
Mindestlaufzeit	24 Monate	24 Monate

¹Nicht genutzte Inklusiv-Minuten können nicht in den Folgemonat übertragen werden.

QUELLE die clevere verbindung · vodafone — CallYa Handys

- Keine Grundgebühr
- Nur bei QUELLE: 17,50 Startguthaben

PREIS HIT
⑤ CallYa Motorola V 525
BNr.: 66 43 255
199,-

- Display 65.535 Farben
- Quad-Band (850/900/1800/1900 MHz)
- Maße: 89x49x25 mm, 114 g
- Bereitschaftszeit max. 196 Std.
- Gesprächszeit max. 480 Min.

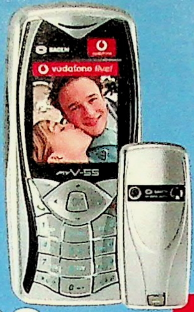

⑥ **98,-****
CallYa SAGEM MY V 55
BNr.: 40 41 772
- Display 65.536 Farben
- Infrarotschnittstelle
- austauschbare Cover
- Maße: 106x46x19 mm, 97 g
- Bereitschaftszeit max. 370 Std.
- Gesprächszeit max. 300 Min.

⑦ **119,-****
CallYa SIEMENS Cv 65
BNr.: 81 56 221
- Display 65.536 Farben
- Infrarotschnittstelle
- Maße: 105x47x18 mm, 86 g
- Bereitschaftszeit max. 410 Std.
- Gesprächszeit max. 300 Min.

vodafone live!

CallYa-Karte:
Für alle, die schon ein Handy haben!

⑧ **19,99**
CallYa Box
BNr.: 39 06 796
- Mit Rufnummer
- 17,50 Startguthaben

Für diese Angebote gilt: Nach dem Aufbuchen des Startguthabens beträgt die Erreichbarkeit 15 Monate. Das Guthaben kann in den ersten 12 Monaten abtelefoniert werden. Mit jedem Aufbuchen von € 25,- innerhalb der Gültigkeit der Vodafone-CallYa-Karte verlängert sich diese wieder auf maximal 15 Monate. Das Guthaben gilt dann wieder maximal 12 Monate lang. Telefonkarte und Mobiltelefon sind über einen SIM-Lock miteinander verbunden, das Handy ist nur mit der beigelegten Vodafone-CallYa-Karte nutzbar. Der SIM-Lock lässt sich nach 24 Monaten kostenfrei aufheben. Telefonieren zwischen 0,20 €/Min und 0,80 €/Min.

Jetzt ein neues Handy ohne Vertrag leisten mit: Ratenkauf

Ang. 9-11 haben: Polyphone Klingeltöne · Vibra-Call · Frei-Sprechen · Farb-Display · MMS Multimedia-Messaging-Service

⑨ **17,72****
im Monat mit 12 Raten!
**RATENKAUF:
Ratenkauf-Preis 212,61
Effektiver Jahreszins 13,12%.
Info: Service-Seiten oder www.quelle.de
199,-
SIEMENS CF 62
BNr.: 95 54 265
- Display TFT 65.535 Farben
- Chromveredeltes Gehäuse
- Maße: 82x45x22 mm, 85 g
- Bereitschaftszeit max. 220 Std.
- Gesprächszeit max. 300 Min.

⑩ **18,86*****
im Monat mit 24 Raten!
***RATENKAUF:
Ratenkauf-Preis 452,63
Effektiver Jahreszins 13,14%.
Info: Service-Seiten oder www.quelle.de
399,-
SAMSUNG E 600 ohne Vertrag
BNr.: 25 42 658
- Front- & Haupt-Display 65.536 Farben
- Infrarotschnittstelle
- Maße: 82x42x24 mm, 85 g
- Bereitschaftszeit max. 350 Std.
- Gesprächszeit max. 540 Min.

⑪ **16,66******
im Monat mit 36 Raten!
****RATENKAUF:
Ratenkauf-Preis 599,60
Effektiver Jahreszins 13,06%.
Info: Service-Seiten oder www.quelle.de
499,-
SAMSUNG D 410 ohne Vertrag
BNr.: 25 16 883
- Display TFT 262.144 Farben
- Kamera drehbar • Infrarotschnittstelle
- Maße: 98x49x24 mm, 116 g
- Bereitschaftszeit max. 250 Std.
- Gesprächszeit max. 240 Min.

UMTS — Nehmen Sie die Zukunft in die Hand!

Angebote und Infos rund um UMTS gibt's unter www.quelle.de

Ideal fürs Auto!
Für alle Bluetooth-Handys!

connect gut Heft 12/03

⑫ **79,99**
PLANTRONICS
Bluetooth Headset
BNr.: 28 97 495
- Kompatibel für Mobiltelefone nach Bluetooth-Standard V1.1
- Superkompaktes Design-Headset (Gewicht 25g)
- Bis zu 200 Stunden StandBy

Fortschritt

50 Jahre Technik - 50 Jahre zufriedene Kunden

Holger Schmidt , München

„Schon meine erste Kamera war eine REVUE! Sie hat mich viele Jahre begleitet. Heute besitze ich eine REVUE-Digital-Kamera, mit der kann ich bis zu 600 Aufnahmen auf einem Chip machen und die Bilder sofort ansehen und auswählen!"

3 Mio. Pixel

- 3fach optisches Zoom
- 4fach digitales Zoom
- Videofunktion
- Gutschein für 3 Bilder

① Revue DC 3000 Digitalkamera
bisher ~~299.90~~
nur 149,95

Wir feiern 50 Jahre Technik bei QUELLE, Sie sparen **50%**

4 Mio. Pixel

- 3fach optisches Zoom
- 4fach digitales Zoom
- Videofunktion
- Gutschein für 3 Bilder

② Revue DC 4300 Digitalkamera
bisher ~~359.90~~
nur 179,95

Wir feiern 50 Jahre Technik bei QUELLE, Sie sparen **50%**

REVUE digital

Info:

-Pixel (engl. für Picture Element) sind Bildpunkte, die für die Qualität Ihrer Aufnahmen verantwortlich sind. Das heißt für Sie: Je mehr Pixel, desto besser Ihr Bild, vor allem bei größeren Abzügen.

-Wie viele Pixel brauchen Sie?- Ein Beispiel: Bei einer Digital-Kamera mit einer Bildauflösung von 4 Mio. Pixel haben Sie die Möglichkeit, verschiedene Auflösungen mit unterschiedlicher Qualität zu wählen. Bei der höchsten Auflösung mit bester Qualität bringen Sie auf eine 64MB- Speicherkarte etwa 30 Aufnahmen. Bei einer mittleren Auflösung speichert dieselbe Karte ca. 154 Bilder und bei der geringsten Qualität immerhin über 600 Aufnahmen!

-Optisches Zoom: Verändert Brennweite und Bildausschnitt über das optische Linsensystem des Objektivs.

-Digitales Zoom: Der Zoom-Effekt wird durch "Hinzurechnen" fehlender Bilddaten erreicht.

- Noch Fragen?- Unter **www.quelle.de** erhalten Sie noch viel mehr Informationen zur digitalen Fotografie!

3 Mio. Pixel

- 4fach digitales Zoom
- Superkompakt: nur 9,6/5,4/2,6 cm!
- Metallgehäuse
- Videofunktion
- Gutschein für 3 Bilder

④ 89,95
REVUE DC 330

Preis-senkung 10,-

24 Das haben unsere REVUE Digital-Kameras gemeinsam:
Blitzgerät, USB-Anschluss mit Kabel, Selbstauslöser, Software, Tasche, Batterien und Gutschein für 3 Bilder auf Original-Fotopapier im Format 10x15. Alle Kameras für SD-Karten geeignet.

Angebot	Pixel in Mio.	Zoom optisch	Zoom digital	LCD-Monitor	Belichtungszeit in Sek.	Interner Speicher	Bestell-Nr.	Preis	
1/ **REVUE DC 3000**	3,0	3fach	4fach	3,8 cm	8 bis 1/2000	16 MB	**64 11 070**	Bisher ~~299.90~~	**149,95**
2/ **REVUE DC 4300**	4,0	3fach	4fach	3,8 cm	8 bis 1/2000	14 MB	**77 11 129**	Bisher ~~359.90~~	**179,95**
3/ **REVUE DC 6000**	6,0	3fach	4fach	3,8 cm	8 bis 1/2000	16 MB	**37 53 168**	Bisher ~~559.90~~	**279,95**
4/ **REVUE DC 330**	3,0	-	4fach	3,8 cm	1/3 bis 1/5000	8 MB	**52 60 808**	Bisher ~~99.95~~	**89,95**
5/ **REVUE DC 5000**	5,0	3fach	2fach	3,8 cm	1/5 bis 1/2000	14 MB	**60 00 131**	Bisher ~~249.95~~	**199,95**

 24 die schnelle 24 gegen Aufpreis. Nähere Infos auch zur Batterierücknahme im Service-Teil. | 2 Jahre Garantie◆ auf alle REVUE-Kameras dieser Doppelseite | ◆Leistungsumfang und Fahrtkosten im Serviceteil

zum 1/2 Preis*

*Angebote 1-3

6 Mio. Pixel
- 3fach optisches Zoom
- 4fach digitales Zoom
- Videofunktion
- Gutschein für 3 Bilder

(3) Revue DC 6000 Digitalkamera
bisher ~~559,90~~
nur 279,95

Wir feiern 50 Jahre Technik bei QUELLE. Sie sparen **50%**

QUELLE

digital digital digital digital

[24] **Speicherkarten für Digital-Kameras.**

ohne Bild: CompactFlash.

75 37 953	64 MB	24,99
05 31 457	128 MB	34,99
74 05 311	256 MB	59,95
ohne Bild: SD-Card.		
37 95 969	32 MB	19,99
56 65 441	64 MB	29,99
89 24 298	128 MB	49,99
25 29 507	256 MB	79,95
ohne Bild: xD-Picture-Card.		
24 84 722	128 MB	69,95

(6) [24] **Tasche für Digital-Kameras: HAMA Track Pack 1.** Aus Nylonmaterial mit Schultergurt, Gürtelschlaufe und Vortasche. Innenmaße 11x5,5x13 cm.

63 57 638	19,99

ohne Bild: [24] **Universal-Netzgerät** für Digital-Kameras. Gleich mitbestellen!

15 03 955	35,-

Reparatur-Schutzbrief. Gleich mitbestellen. Für Angebote 1,2,3 und 5.

05 92 865	59,95*

Immer aktuelle Preise im Internet. Gleich nachschauen!
www.quelle.de

(6)
19,99
Universaltasche

internet print service powered by FOTO QUELLE

Wir liefern digitale Bilder auf original Fotopapier in erstklassiger Qualität. Ihre Fotos erhalten Sie bei über 1400 Händlern vor Ort oder über den Postversand. Weitere Infos unter www.fotoquelle.de

Echte Fotos Digitalkamera!

5 Mio. Pixel
- 3fach optisches Zoom
- 2fach digitales Zoom
- Videofunktion
- Gutschein für 3 Bilder

(5) 199,95
Revue DC 5000

Preis-senkung 50,-

REVUE digital digital

SONY

5,1 Mio. Pixel

②379,-
Sony Cyber-shot DSC P 93

4,1 Mio. Pixel

- 3fach optisches Zoom
- 6fach digitales Zoom

①329,-
Sony Cyber-shot DSC-P73

5,1 Mio. Pixel

- Carl Zeiss Objektiv
- 3fach optisches Zoom
- 6fach digitales Zoom

③399,-
Sony Cyber-shot DSC-P100

Adobe

Alle SONY-Kameras mit Software „Adobe Photoshop Elements 2,0!"

Canon

3,2 Mio. Pixel

- 3fach optisches Zoom
- Serienaufnahmen ca. 2,2 Bilder pro Sek.

④279,-
Canon Powershot A 75

Preissenkung 50,-

4 Mio. Pixel

⑤399,-
Canon IXUS 430

5 Mio. Pixel

- Metallgehäuse
- 3fach optisches Zoom
- ca. 4,1fach digitales Zoom

⑥449,-
Canon IXUS 500

Preissenkung bis 50,-

hp invent

3,1 Mio. Pixel

- 5fach digitales Zoom

⑦109,-
HP PhotoSmart 435

Preissenkung 40,-

Spar-Tipp

⑨209,-
HP Photosmart 435 + HP Drucker PS 7660 im Set
Preissenkung 60,-

Sie sparen 89,-

- Druckt Fotos ohne PC

⑧129,-
HP Drucker PS 7660

Preissenkung 20,-

Gemeinsame Ausstattung aller Digital-Kameras: **Blitzgerät, USB-Anschluss mit Kabel, Selbstauslöser und Software.** Passende Speicherkarten finden Sie auf Seite 1161

Angebot	Pixel in Mio.	Zoom optisch	Zoom digital	LCD-Monitor	Mit Speichermedium	Preis
1/	4.1	3fach	6fach	3.8 cm	MemoryStick/16 MB	**329,-**
2/	5.1	3fach	6fach	3.8 cm	MemoryStick/32 MB	**379,-**
3/	5.1	3fach	6fach	4.6 cm	MemoryStick/32 MB	**399,-**
4/	3.2	3fach	ca.3.2fach	4.5 cm	CompactFlash/32 MB	**279,-**
5/	4.0	3fach	3.6fach	3.8 cm	CompactFlash/32 MB	**399,-**
6/	5.0	3fach	ca.4.1fach	3.8 cm	CompactFlash/32 MB	**449,-**
7/	3.1	-	5fach	3.8 cm	Intern/16MB	**109,-**
10/	4.0	3fach	4fach	5.0 cm	Intern/9.7MB	**399,-**
11/	8.0	7fach	14fach	4.6 cm	-	**999,-**
12/	5.0	3.6fach	4.1fach	4.5 cm	CompactFlash/32 MB	**549,-**
13/	6.3	EF-Obj.	-	4.5 cm	-	**1199,-**
14/	5.1	3fach	8fach	3.8 cm	Intern/32MB	**349,-**
15/	5.1	8fach	7fach	5.0 cm	SD-Card/32 MB	**379,-**
16/	4.0	3fach	4fach	3.8 cm	Intern/14.5MB	**369,-**
17/	5.1	3fach	4fach	3.8 cm	Intern/14.5MB	**449,-**
18/	6.0	3fach	3fach	3.8 cm	SD-Card/16MB	**449,-**

EXILIM ZOOM

4 Mio. Pixel

- 3fach optisches Zoom
- 5 cm LCD-Farbmonitor
- Movie-Funktion
- Direct-On-Funktion

⑩399,-
Exilim Zoom EX-Z40

① 24 **Sony Cyber-shot DSC-P73.** 4.1 Mio. Pixel, 6fach Serienbildfunktion, Movie-Funktion, 6 Programm-Automatiken.Komplett mit Akkus u. Ladeadapter.
29 77 550 **329,-**

② 24 **Sony Cyber-shot DSC P93.** Wie Ang.1, jedoch mit 5,1 Mio. Pixel, 15fach Serienbildfunktion.
71 50 192 **379,-**

③ 24 **Sony Cyber-shot DSC-P100.** 5.1 Mio. Pixel, 15fach Serienbildfunktion, Movie-Funktion mit Ton, 9 Programmautomatiken. Komplett mit Lithium-Ionen-Akku und Ladeadapter.
81 09 748 **399,-**

④ 24 **Canon Powershot A 75.** 3.2 Mio. Pixel, 9 Punkt AiAF, Makro ab 5cm, Movie-Funktion, Sprachaufzeichnung, DirectPrint/PictBridge kompatibel. Komplett mit Batterien.
92 96 156 Bisher ~~329,-~~ **279,-**

⑤ 24 **Canon IXUS 430.** 4 Mio. Pixel, 9-Punkt AiAf, Print/Share Taste, DirectPrint/PictBridge kompatibel, Programmautomatik, Video-Funktion, Serienaufnahmen, Quick-Shot-Funktion. Komplett mit Akku und Ladegerät.
36 97 466 Bisher ~~429,-~~ **399,-**

⑥ 24 **Canon IXUS 500.** Wie Ang. 5, jedoch mit 5 Mio. Pixel, 4.1fach digitalem Zoom, Videoclips in VGA-Qualität.
98 95 512 Bisher ~~499,-~~ **449,-**

⑦ 24 **HP Photosmart 435.** 3,1 Mio. Pixel, Belichtungsautomatik. Geeignet für SD-und Multi-Media-Karten. Inkl. Batterien.
38 13 960 Bisher ~~149,-~~ **109,-**

⑧ 24 **HP Drucker PS 7660.** Tintenstrahldrucker bis Format DIN A4 mit LCD-Display 4800x1200 dpi, 6-Farbtintendruck, Druckgeschwindigkeit 19 Seiten/Min. in s/w und 15 Seiten/Min. in Farbe. USB-Schnittstelle. Geeignet f. CompactFlash-, SmartMedia-, SD-, xD-Picture Karten, MemoryStick u. MicroDrive (bis max. 500 MB). Ohne Druckerkabel.
54 29 250 Bisher ~~149,-~~ **129,-**

⑨ 24 **HP Set 435 u. PS 7660.** Digitalkamera Photosmart 435 u. Drucker PS 7660 im Set.
68 74 177 Bisher ~~269,-~~ **209,-**

⑩ 24 **Casio Exilim Zoom EX-Z40.** 4 Mio. Pixel, reduzierter Energieverbrauch für bis zu 360 Aufnahmen. Geeignet für SD- und MultiMedia-Karten. Komplett mit Docking-Station, Netzadapter und leistungsstarkem Lithium-Ionen Akku.
00 47 410 **399,-**

24 **die schnelle 24** gegen Aufpreis. Nähere Infos im Service-Teil.

Digitale Spiegelreflex-Kamera mit 8 Mio. Pixel für nur 33,34* im Monat!

***RATENKAUF:**
Zum Beispiel Ang. 11 bequem in 36 Raten.

Monatliche Rate	33,34
Ratenkauf-Preis	1.200,40

Effektiver Jahreszins 13,06%.
Info: Service-Seiten oder www.quelle.de

STIFTUNG WARENTEST
SEHR GUT
Im Test: 14 Digitalkameras davon 2x sehr gut, 9x gut
test 04/2004
www.test.de

8 Mio. Pixel
- 7fach optisches Zoom
- 14fach digitales Zoom

(11) **999,-***
SONY DSC-F828

Preis-senkung **150,-**

5 Mio. Pixel
- 3,6 fach optisches Zoom
- 4,1fach digitales Zoom
- 13 Belichtungs-Funktionen

(12) **549,-**
Canon Powershot S60

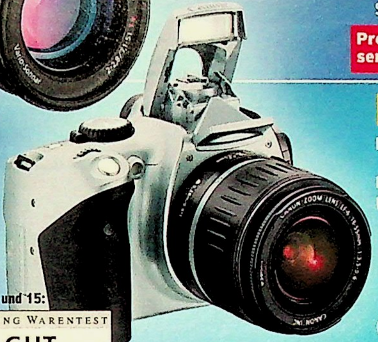

6,3 Mio. Pixel
- Digitale Spiegelreflexkamera
- 3fach Zoomobjektiv
- Superschneller Autofocus

(13) **1199,-**
Canon EOS 300 D

Ang. 13 und 15:
STIFTUNG WARENTEST
GUT
Im Test: 17 Kameragehäuse davon 1x sehr gut
test 02/2004
www.test.de

5,1 Mio. Pixel
- Metallfront
- 3fach optisches Zoom
- 8fach digitales Zoom

(14) **349,-**
HP R 707

5,1 Mio. Pixel
- 8fach optisches Zoom
- 7fach digitales Zoom

(15) **379,-**
HP Photosmart 945

Nikon

4 Mio. Pixel
(16) **349,-**
Nikon Coolpix 4200

5,1 Mio. Pixel
(17) **449,-**
Nikon Coolpix 5200

- 3fach optisches Zoom
- kompaktes Metallgehäuse

KONICA MINOLTA

6 Mio. Pixel
- Metallgehäuse
- 3fach optisches Zoom

(18) **449,-**
Dimage G600

(11) [24] **SONY DSC-F828.** 8 Mio. Pixel. Verschlusszeit 30 bis 1/3200 Sek., Mehrzonen-AF mit 5 Feldern, 7fach Serienbild-und Multibild-Funktion, Movie-Funktion mit Ton. Geeignet für MemoryStick-, MemoryStick Pro-, MicroDrive- und CompactFlash-Karte. Komplett mit Ladegerät und Akku.

16 15 537	Bisher ~~1149,-~~	999,-

Memory Stick siehe Seite 1201

(12) [24] **Canon Powershot S60.** 5 Mio. Pixel, Makro ab 4 cm, Movie-Funktion, Sprachaufzeichnung, DirectPrint/PictBridge kompatibel. Komplett mit Lithium-Ionen-Akku u. Ladeadapter.

07 35 554	549,-

(13) [24] **Canon EOS 300 D.** Digitale Spiegelreflex-Kamera mit 6,3 Mio. Pixel und Zoom-Objektiv EF 18-55mm. Superschneller Autofocus. 7 AF-Messfelder, 35 Messpunkte, ca. 2 Bilder/Sek., Verschlusszeiten von 30 Sek. bis 1/4000 Sek. Komplett mit Akku, Ladegerät und Adobe Photoshop Elements.

70 40 666	1199,-

ohne Bild: [24] **Speicherkarte.** Mitbestellen!

05 31 457	CF 128 MB	34,99

(14) [24] **HP Photosmart R 707.** 5,1 Mio. Pixel, 10 Aufnahmeprogramme oder manuelle Einstellungen, Video- und Tonaufnahme-Sequenzen, passend für SD- und MultiMedia-Karten, Makrofunktion von 18 bis 50 cm, Panorama-Modus. Komplett mit Lithium-Ionen-Akku und Ladeadapter.

34 87 700	349,-

(15) [24] **HP Photosmart 945.** 5,1 Mio. Pixel, Video- und Tonaufnahme-Sequenzen bis zu 60 Sek., passend für SD- und MultiMedia-Karten, Makrofunktion von 0,1-1 m. Komplett mit Batterien.

59 74 370	379,-

(16) [24] **Nikon Coolpix 4200.** 4 Mio. Pixel, 15 Motivprogramme, Filmsequenzen, 99 wählbare AF-Messpunkte, passend für SD-Karte. Komplett mit Lithium-Ionen-Akku und Ladegerät.

40 36 716	349,-

(17) [24] **Nikon Coolpix 5200.** Digital-Kamera wie Ang.16, jedoch mit 5,1 Mio. Pixel.

27 96 346	449,-

(18) [24] **Konica Minolta Dimage G600.** 6 Mio. Pixel, viele Möglichkeiten zur kreativen Bildgestaltung, Motivprogramme, Filmsequenzen mit Ton, Einzelbild, Serienaufnahme, passend für SD-Karte und MemoryStick. Komplett mit Lithium-Ionen-Akku und Ladegerät.

71 59 025	449,-

Info zur Batterierücknahme siehe Serviceteil.

Unsere PREIS-GARANTIE!

PREISSENKUNGEN...

...sind gerade im Foto-Markt bereits während der Katalog-Saison wahrscheinlich. Profitieren auch Sie von unserem jeweils günstigsten QUELLE-Preis unter

www.quelle.de

QUELLE. digital digital digital digital digital digital digital digital

REVUE ...immer dabei!

- Selbstauslöser
- Autofocus
- Datenrückwand

① 44,99
REVUE 880 AF-D Zoom Set
Preis-senkung 5,-

④ 19,99
REVUE COLOR 100 Kleinbildfilme im 10er Pack

Komplett-Set

Komplett-Set:
5 Teile = 1 Preis
bestehend aus Kamera, Tasche, Taschenstativ, Batterien und 2 Filmen

- Autofocus
- Automatischer Filmtransport

③ 29,99
REVUE 35 AF Set

- Selbstauslöser
- Autofocus
- Datenrückwand

② 79,95
REVUE 825 AF-D Zoom Set
Preis-senkung 10,-

Canon

- Aluminiumfront
- Autofocus

⑤ 69,95
CANON Prima Zoom 80u
Preis-senkung 20,-

STIFTUNG WARENTEST
GUT
Im Test: 7 Zoom-Kameras
5 x gut, 2 x befriedigend
test 01/2004
www.test.de

- Autofocus

⑥ 79,95
KONICA MINOLTA Zoom 110
Preis-senkung 19,-

① 24 **REVUE 880AF-D Zoom-Set.** Mit Zoomobjektiv 38-80mm, Programmverschluss, Messwertspeicher, LC-Display und Datenrückwand zum Einbelichten von Datum oder Unrzeit. Komplett mit Tasche und Batterien.
65 39 835 Bisher ~~49,99~~ Set **44,99**

ohne Bild: Wie Ang. 1, jedoch ohne Datenrückwand.
68 59 309 **39,99**

② 24 **REVUE 825 AF-D Zoom-Set.** Mit Zoomobjektiv 38-125mm, Programmverschluss, Messwertspeicher, autom. Filmeinfädelung und -transport, Datenrückwand z. Einbelichten v. Datum oder Uhrzeit, LC-Display. Komplett mit Tasche und Lithium-Batterie.
98 21 491 Bisher ~~89,95~~ **79,95**

③ 24 **REVUE 35 AF Komplett-Set.** Mit DX-Abtastung, autom. Filmtransport, eingebautem Blitzgerät mit „Rote-Augen"-Reduzierung.
88 42 660 Set **29,99**

④ 24 **REVUE Farbfilme.**
Faszinierend scharf! KB- Format 24x36.
REVUE Color100. ISO 100/21°, 24 Aufnahmen.
28 18 879 10er-Pack **15,99**
REVUE Color200. ISO 200/24°, 24 Aufnahmen.
92 80 323 10er-Pack **19,99**
REVUE Color400. ISO 400/27°, 24 Aufnahmen.
28 18 925 3er-Pack **7,99**

Kleinbild-Dia (inklusive Versand-Beutel)
Dia 100 ohne Rahmung. ISO 100/21°, 36 Aufn.
28 18 449 5er-Pack **19,99**
Dia 100 mit Rahmung. ISO 100/21°, 36 Aufn.
92 79 975 5er-Pack **29,99**

⑤ 24 **CANON Zoom 80u.** Mit Zoomobjektiv 38-80 mm, 6 Belichtungsprogrammen, 6 Blitzmodi. Mit Lithium-Batterie.
58 76 102 Bisher ~~89,99~~ **69,95**

⑥ 24 **MINOLTA Zoom 110.** Mit Zoomobjektiv 38-110 mm, Belichtungsautomatik, Filmkammer-Verriegelung, eingebautem Blitz mit Vorlicht gegen „Rote Augen". Mit Lithium-Batterie.
70 73 575 Bisher ~~95,-~~ **79,95**

⑦ 24 **CANON EOS 3000V.** Spiegelreflexkamera mit Zoom-Objektiv 1:4,0-5,6/28-90 mm, 35-Zonen-Mehrfeldmessung, 12 Aufnahme-Modi, ausklappbares Blitzgerät. Verschlusszeiten 30 bis 1/2000 Sek. Selbstauslöser. Mit Lithium-Bat.
82 06 495 Bisher ~~209,-~~ **199,-**

⑧ 24 **CANON EOS 300V.** Spiegelreflexkamera mit Zoom-Objektiv 1: 4,0-5,6/28-90 mm, Mehrfeldmessung über 35 Sektoren, LC- Display, Schärfentiefe-Kontrolle, 6 Motivprogramme, 12 Aufnahmemodi, 7 AF-Messfelder. Verschlusszeit 30 bis 1/2000 Sek., Selbstauslöser. Mit Lithium-Batt.
58 07 845 Bisher ~~299,-~~ **269,-**

ohne Bild: 24 **TAMRON Zoom-Objektive,** passend für CANON. **1:4,5-5,6/80-210 mm,** mit Sonnenblende.
71 07 283 **126,95**
1:4,0-5,6/70-300 mm, mit Sonnenblende, größter Abbildungsmaßstab 1:2.
92 81 501 **169,95**

⑨ 24 **Dynax 40.** Spiegelreflexkamera mit Zoomobjektiv 1:3,5-5,6/28-100mm. Kompaktes Gehäuse. Verschlusszeit 30-1/2000 Sek., Vollautomatik, Motivprogramme, ADI-Blitzsteuerung, autom. Belichtungsreihen. Mit Lithium-Batterien.
83 44 469 **159,-**

ohne Bild: 24 **TAMRON Zoom Objektiv,** passend für KONICA MINOLTA.
1:4,0-5,6/70-300 mm, mit Sonnenblende, größter Abbildungsmaßstab 1:2.
92 81 492 **169,95**

 24 **die schnelle 24** gegen Aufpreis. Nähere Infos auch zur Batterierücknahme im Service-Teil. | **2 Jahre Garantie*** auf REVUE-Kameras, Ferngläser, Teleskope | * Leistungsumfang und Fahrtkosten im Serviceteil

Canon

⑦ 199,-
CANON EOS 3000V

Preis-senkung 10,-

- 7 AF Messfelder
- 1,5 Bilder pro Sek.

STIFTUNG WARENTEST
GUT
Im Test: 5 Kameragehäuse davon 1x sehr gut
test 06/2003
www.test.de

⑧ 269,-
CANON EOS 300V

Preis-senkung 30,-

- Mehrfeldmessung über 35 Sektoren
- 2,5 Bilder pro Sek.
- LC-Display

KONICA MINOLTA

- 5 Motivprogramme
- Mehrfachbelichtung

⑨ 159,-
Konica Minolta Dynax 40

QUELLE

⑩ 12,99
8x21
⑩ 19,99
10x25

⑪ 34,99
10x50

⑫ 49,99
7-21x40

⑬ 69,95
7x50

PREIS HIT
⑭ Fernglas 8x30
24,99

Das bedeuten die Symbole: Mit Gummi-armierung · Besonders klein und leicht · B Für Brillenträger · Besonders lichtstark

⑩ 24 **Fernglas 8x21.** 122 m Sehfeld auf 1000 m. Lichtstärke 7. 190 g. Inklusive Etui.

20 85 616	12,99

ohne Bild: 24 **Fernglas 10x25.** 98 m Sehfeld auf 1000 m. Lichtstärke 6. 210 g. Inklusive Etui.

20 28 113	19,99

⑪ 24 **Fernglas 10x50.** 100 m Sehfeld auf 1000 m. Lichtstärke 25. 670 g. Inklusive Etui.

28 14 418	34,99

⑫ 24 **Zoom-Fernglas 7-21x40.** Bis 93 m Sehfeld auf 1000 m. Lichtstärke bis 33. 790 g. Inkl. Etui.

69 16 804	49,99

⑬ 24 **Fernglas 7x50.** 122 m Sehfeld auf 1000 m. Lichtstärke 51. 930 g. Inklusive Etui.

92 68 918	69,95

⑭ 24 **Fernglas 8x30.** 131 m Sehfeld auf 1000 m. Lichtstärke 14. 450 g.

69 29 208		24,99
71 86 519	Passendes Etui	7,59

⑮ 24 **Taschenteleskop 25x30** Messingfarben mit rotbrauner Belederung. 17 m Sehfeld auf 1000 m. Lichtstärke 1,4. 235 g. Inkl. Etui.

37 95 794	29,99

⑯ 24 **Spiegelteleskop.** Mit 35/56/175facher Vergrößerung. 5-fache Suchervergrößerung. Haarfadenkreuz. 3 Okulare(4/12,5/20 mm). Mondfilter, ausziehbares Holzstativ.

79 48 867	69,95

⑰ 24 **Spotting Scope 30x60.** Mit 60mm Objektiv-Ø. 35m Sehfeld auf 1000m. Kürzeste Naheinstellung 14m. 45°-Schrägeinblick. Gewicht 865 g. Maße ca. 8x30 cm. Mit Tasche.

49 51 049	99,95

⑱ 24 **Foto-/Videostativ ST 126.** Mit Mittelstrebe. 2-Wege-Kopf. Höhe 47-127 cm.

10 06 406	24,99

Foto-/Videostativ ST 146. Mit Mittelstrebe. 3-Wege-Kopf, Kurbel, Schnellwechsel-Platte. H. 53-146 cm. Passendes Stativ für Ang. 17.

10 02 434	39,99

⑲ 24 **Foto-/Videotasche.** Innenmaße ca.

47 52 412	21x10x14 cm	24,99
47 61 429	26x12x15 cm	29,99

⑳ 24 **Tasche** f. Zoom-/Spiegelreflexkameras.

97 00 542	17,99

㉑ 24 **Tasche** für Kleinbild-Sucherkameras.

35 82 542	7,99

㉒ 24 **Buchalbum im 2er Pack.** Für je 600 Bilder 9x13. Je 100 Seiten. Maße ca. 29x32 cm.

70 55 422	2er Pack	10,99

㉓ 24 **Flip Fotoalben.** 4er-Box. Für 240 Bilder.

73 94 717	Für 9x13, braun	8,99
73 85 615	Für 9x13, weinrot	8,99
74 13 430	Für 10x15, braun	8,99
74 04 422	Für 10x15, weinrot	8,99

⑮ 29,99
Taschenteleskop 25x30

- 35-/56-/175-fache Vergrößerung
- Brennweite 700 mm

⑯ 69,95
Spiegelteleskop

- 30-fache Vergrößerung

⑰ 99,95
Spotting Scope 30x60
Ohne Stativ

⑱ ab 24,99
Foto-/Videostative

⑲ ab 24,99

⑳ 17,99

㉑ 7,99

㉒ 10,99
Buchalbum, 2er Pack

㉓ je 8,99
Flip-Foto-Alben, 4er-Box

Fotos per Post
Wir entwickeln Ihre Filme! Fotos bequem per Post. Versandtasche anfordern!
Infos unter 0180 - 56 84 306 499 (€ 0,12/Min. aus dem Festnetz der T-Com) oder unter www.fotoquelle.de

Fortschritt

QUELLE Nr.1** im Versand bei LCD-TVs und

**Hochwertige Qualität zu günstigen Preisen – unsere Kunden wissen das zu schätzen: die meisten DVD-Recorder und LCD-TVs im Versand werden jährlich bei QUELLE gekauft!

universum
INNOVATIONEN FÜR MILLIONEN

LCD-TV

Liquid Crystal Display:
Die Bilder werden mit Flüssigkristallen erzeugt – dadurch:
- Extrem flache Bauweise (ohne Bildröhre!)
- Brillante Bildqualität – scharf und flimmerfrei!

	68 cm-TV	76 cm-TV
Auflösung	1280x768 WXGA	1280x768 WXGA
Bildhelligkeit	600 cd/m²	550 cd/m²
Kontrastverhältnis	600:1	600:1
Betrachtungswinkel	170°	160°
Reaktionszeit	25ms	25ms

- Gehäusetiefe nur 10 cm!
- Inklusive Standfuß
- PC-Schnittstelle
- DVI-Eingang für digitale Bildquellen

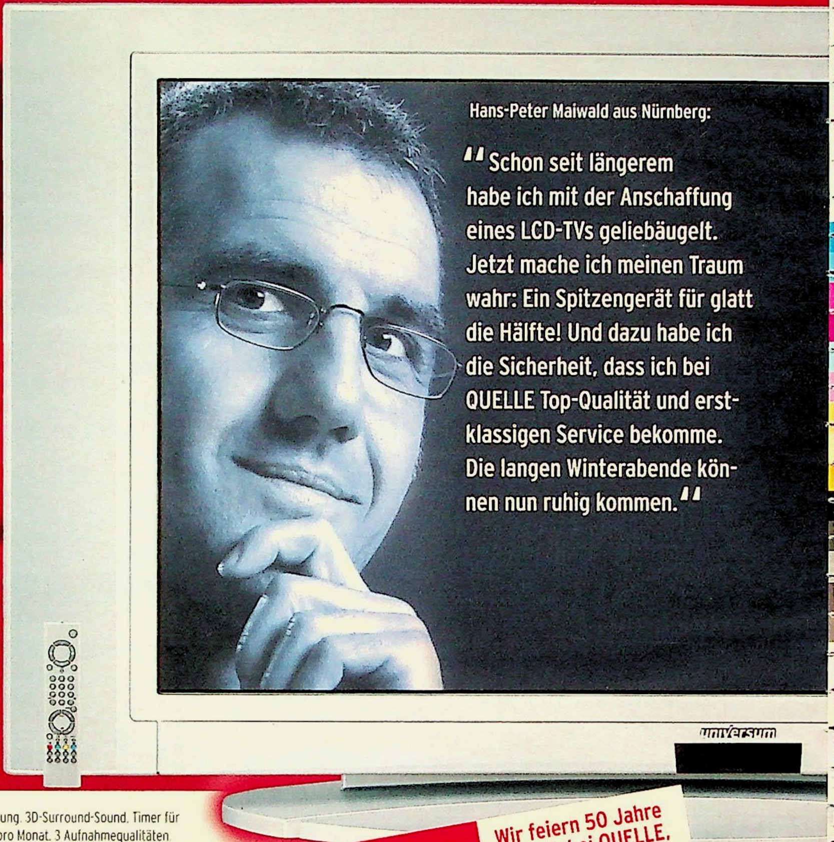

(1) [24] **UNIVERSUM 68 cm B (sichtbare Bilddiagonale) LCD-TV-Gerät im Breitbild-Kinoformat 16:9.** Kabel-/Hyperbandtuner für 100 Programmplätze. Autom. Sendereinstellung mit -Kürzelanzeige. FAST-Videotext mit 800 Seitenspeicher. Stereo-Sound. 100 Watt Maximalleistung. Schlummerschaltung. Anschlüsse: 2x Scart, Front-AV, S-Video in, Audio out (Cinch), PC in, DVI in, Kopfhörer. Maße: B/H/T ca. 80/44/10 cm (mit Fuß 80/49/24 cm)
49 76 660 bisher ~~2998,-~~ **1499,-**
03 64 816 Reparatur-Schutzbrief **129,95***

UNIVERSUM 76 cm B (sichtbare Bilddiagonale) LCD-TV im Breitbild-Kinoformat 16:9. Wie vor, jedoch mit 76 cm Bilddiagonale. Maße: B/H/T ca. 85/49/10 cm (mit Fuß 85/52/26 cm)
19 05 271 bisher ~~3998,-~~ **1999,-**
94 24 711 Reparatur-Schutzbrief **159,95***

(2) [24] **UNIVERSUM DVD-HarddiscRecorder mit PC-Karten-Slot.** Kabel-/Hyperbandtuner für 88 Programmplätze. Automat. Sender-/Datums-/Uhrzeiteinstellung. 3D-Surround-Sound. Timer für 7 Aufnahmen pro Monat. 3 Aufnahmequalitäten. Kapitelmarkierung/-suche. Zoom. Zeitlupe. Kindersicherung. **DVD-Recorder:** Aufnahme-/Wiedergabeformate siehe Bild. Aufnahme für bis zu 4 Stunden auf DVD. **Digitalspeicher:** 80 GB-Speicher. High-Speed-Kopierfunktion von Digitalpeicher auf DVD. **Anschlüsse:** 2x Scart, je 1x Audio/Video in/out, digital Audio out (coax./opt.), je 1x S-Video in/out, Componenten out, Front-AV, DV in. **Maße:** B/H/T 43/7/38 cm.
23 83 188 bisher ~~699,-~~ **599,-**
61 82 446 Reparatur-Schutzbrief **99,95***

(3) **UNIVERSUM DVD-Harddisc-Recorder mit PC-Karten-Slot.** Wie vor, jedoch mit 120 GB Digitalspeicher.
31 69 327 bisher ~~1398,-~~ **699,-**
61 82 446 Reparatur-Schutzbrief **99,95***

Weitere Ansichten dieser Produkte finden Sie unter www.quelle.de

(1) LCD-TV 68 cm
bisher ~~2998,-~~
nur **1499,-**
Wir feiern 50 Jahre Technik bei QUELLE. Sie sparen **50%**

(1) LCD-TV 76 cm
bisher ~~3998,-~~
nur **1999,-**
Wir feiern 50 Jahre Technik bei QUELLE. Sie sparen **50%**

die schnelle 24 Artikel mit dem Zeichen [24] liefern wir in 24 Stunden gegen Aufpreis, bei Bestellung über 0180 - 53 100 (€ 0,12/Min. aus dem Festnetz der T-Com) oder www.quelle.de und überall bei QUELLE. Info. auch zur Batterierücknahme, siehe Serviceteil.

UNIVERSUM Trends zu 50%

zum 1/2 Preis

DVD-Recordern

Ang. 1+3

QUELLE.

④
249,95
Passendes Untergestell
B/H/T 85/45/45
Ohne Geräte
Best.-Nr. 38 63 405

DVD-Harddisc-Recorder

Aufnahme:
DVD -R/-RW und/oder auf Harddisc: 80 GB bzw. 120 GB

Wiedergabe-Formate:

DVD VIDEO · DVD +R/+RW · DVD +R/+RW · VIDEO CD · S VIDEO CD · JPEG · KODAK PICTURE CD · CD · CD R/RW · MP3

Progressive Scan · SHOW VIEW · VPS Timer · DV in · i-Link DV-Eingang (IEEE 1394)

HEIMKINO Ausgabe 07/2004 Preis/Leistung: hervorragend · 1,4 HEIMKINO Spitzenklasse 07/2004 · HEIMKINO 7/04 PREISTIPP

② DVD-Harddisc-Recorder
mit 80 GB
bisher ~~699,-~~
nur 599,-

Wir feiern 50 Jahre Technik bei QUELLE. Sie sparen 100,-

③ DVD-Harddisc-Recorder
mit 120 GB
bisher ~~1398,-~~
nur 699,-

Wir feiern 50 Jahre Technik bei QUELLE. Sie sparen 50%

DVD-Recorder Aufnahme-Format DVD +R/+RW

80 GB / 120 GB Harddisc für bis zu 100/120 Std. Aufnahme

Eingang für: MultiMedia-Card, Memory Stick, SD-Card. (Passende Speicherkarten auf S. 1201)

Sie wollen aufnehmen, speichern und archivieren? Die Ideallösung: DVD-Harddisc-Recorder!

● **Größtmögliche Freiheit beim Aufnehmen:** Nehmen Sie auf DVD auf, oder speichern Sie die Filme zunächst auf den Digital-Speicher und entscheiden später, was Sie auf DVD archivieren möchten.
● **Harddisc – Der Digital-Speicher:** Die Aufnahmen sind verschleißfrei und jederzeit abrufbereit. Zusätzlich können Sie mit dem Digital-Speicher zeitversetzt fernsehen.
● **Time-Shift-Funktion:** Telefon während Tatort? Kein Problem mit Time-Shift, denn hier wird das Programm fortlaufend gespeichert. Zurück auf der Couch, „steigen" Sie in den Krimi an der Stelle ein, wo Sie unterbrechen mussten.
● **Leichtes Überspielen von Digital-Speicher auf DVD und umgekehrt:** Mit geringem Aufwand können Sie Ihre Aufnahmen auch gleich direkt nachbearbeiten.
● **PC-Karten-Slot:** Sie können von Ihrem Memory Stick, Ihrer SD- oder MultiMedia-Card ganz bequem Digitalkamera-Fotos, Camcorder-Videosequenzen oder MP3-Stücke direkt abspielen!
● **i-Link DV-Eingang (IEEE 1394), z.B. für Camcorder:** Per Knopfdruck erzeugen Sie eine digitale Sofortkopie oder wählen Ausschnitte und kopieren diese dann auf DVD.

**Die meisten LCD-TVs im Versand werden jährlich bei QUELLE gekauft! Hochwertige Qualität zu günstigen Preisen – unsere Kunden wissen das zu schätzen!

Die Nr.1** im Versand bei

① 3499,-

76 cm Bilddiagonale

Sie sparen 500,-

- Pixel Plus
- Digital Crystal Clear
- Digital Natural Motion
- Bild im Bild im PC-Modus/ Bild an Bild/Bild an Text
- Progressive Scan
- PC-Schnittstelle
- NexTView
- Inkl. Wandhalterung und Mini-Standfüße
- Gehäusetiefe nur 11 cm

VIRTUAL DOLBY SURROUND

Raumklang ohne Zusatzboxen

PHILIPS

③ ab 2499,-

66 cm Bilddiagonale

- DVI-Eingang für digitale Bildquellen
- PC-Schnittstelle ● Progressive Scan
- Inklusive Standfuß
- 81 cm mit Digitalem Kammfiler/HDMI-Anschluss/Komponenteneingang
- 81 cm-TV: Bild im Bild ohne Zusatzgerät
- 66 cm-TV: Bild im Bild im PC-Modus
- Gehäusetiefe nur 12 bzw. 13 cm

699,95
Passendes Untergestell für 81 cm.
Maße:
B/H/T 96/60/55 cm
Best.-Nr. **48 62 217**

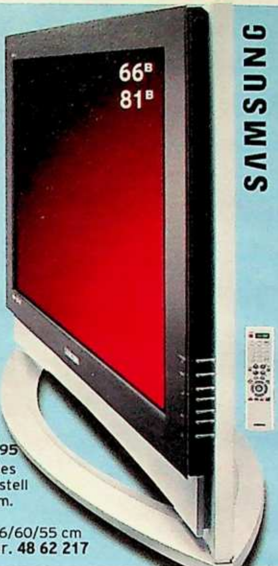

SAMSUNG

② ab 899,95

43 cm Bilddiagonale

- Progressive Scan
- Digital Crystal Clear
- Bild im Bild im PC-Modus / Bild an Bild / Bild an Text
- PC-Schnittstelle
- 58 cm Gerät mit DVI-Eingang für digitale Bildquellen
- Front AV
- UKW-Radio mit 40 Senderspeicher
- Inklusive Standfuß
- Gehäusetiefe nur 8,5 bzw. 8,7 cm

VIRTUAL DOLBY SURROUND

Raumklang ohne Zusatzboxen

PHILIPS

④ 999,95

51 cm Bilddiagonale

- Progressive Scan
- Externes Netzteil
- Inklusive Standfuß

Bildschirmgröße:
B = sichtbare Bilddiagonale

Ständig aktuelle Preise finden Sie im Internet unter www.quelle.de

SAMSUNG

①-④ 24 **Alle LCD-TVs haben:** Kabel-/Hyperbandtuner für 100 Programmplätze. Automatische Sendereinstellung/-kürzelanzeige. Kindersicherung (außer Ang. 2). Schlummerschaltung. Kopfhöreranschluss. (Tiefenmaß inkl. Standfuß)

Angebote	Größe B	Auflösung (Pixel)	Bild-helligkeit	Kontrast-verhältnis	Betrach-tungswinkel	Reaktions-zeit	Sound-System	Maximal-leistung	Bild-format	Videotext/ Seitenspeicher	Scart	Audio-Ein/Aus	S-Video	Maße ca. B/H/T cm	Bestell-Nummer	Preis
1/ **PHILIPS 30PF9975**	76	1280x768 WXGA	450 cd/m²	350:1	176°	16 ms	Virtual Dolby	40 Watt	16:9	Easy/1200	4x	●/●	●	89/49/21	**54 35 972**	**3499,-**
2/ **PHILIPS 17PF9946**	43	1280x768 WXGA	450 cd/m²	400:1	176°	25 ms	Virtual Dolby	12 Watt	16:9	Smart/10	2x	-/-	●	53/38/24	**35 77 212**	**899,95**
2/ **PHILIPS 23PF9946**	58	1280x768 WXGA	450 cd/m²	400:1	176°	25 ms	Virtual Dolby	20 Watt	16:9	Smart/10	2x	-/●	●	69/43/24	**07 37 695**	**1699,-**
3/ **SAMSUNG 26A33W**	66	1280x768 WXGA	500 cd/m²	600:1	170°	< 16 ms	Surround Sound	10 Watt	16:9	Top/200	2x	●/●	●	74/53/28	**89 12 035**	**2499,-**
3/ **SAMSUNG 32A33W**	81	1280x768 WXGA	500 cd/m²	600:1	170°	< 16 ms	Surround Sound	20 Watt	16:9	Top/2100	2x	●/●	●	86/59/32	**77 11 748**	**3999,-**
4/ **SAMSUNG 20M11C**	51	640x480 VGA	450 cd/m²	500:1	160°	25 ms	Stereo	6 Watt	4:3	Flof/10	1x	●/●	●	52/37/18	**89 99 949**	**999,95**

4 Jahre Sicherheit mit einem Reparatur-Schutzbrief* zum Mitbestellen. Leistungsumfang und Fahrtkosten im Service-Teil. Ang. 1 (PHILIPS 30PF9975). 3 (SAMSUNG 26A33W und 32A33W): BNR 26 02 701 € 239,95* / Ang. 2 (PHILIPS 17PF9946). 4 (SAMSUNG 20M11C): BNR 29 06 966 € 109,95* / Ang. 2 (PHILIPS 23PF9946): BNR 94 24 711 € 159,95*

 2 Jahre Garantie* auf alle Geräte dieser Doppelseite | **4 Jahre Sicherheit*** mit einem Reparatur-Schutzbrief* zum Mitbestellen | *Leistungsumfang und Fahrtkosten jeweils im Serviceteil

LCD-TV

Liquid **C**rystal **D**isplay. Flüssigkristall-Technik: Extrem flach, brillantes Bild – scharf und flimmerfrei!

(5) ab 1499,-
58 cm Bilddiagonale

- Progressive Scan
- PC-Schnittstelle
- Abnehmbare Lautsprecher (bei 75 cm)
- Externes Netzteil (bei 58 cm)
- DVI-Eingang für digitale Bildquellen
- Inklusive Standfuß
- Gehäusetiefe nur 8,5 cm

VIRTUAL DOLBY SURROUND
Raumklang ohne Zusatzboxen

(7) 1299,-
56 cm Bilddiagonale
Preis-senkung 100,-

- PC-Schnittstelle
- Bild im Bild im PC-Modus
- Mit Front-AV
- Externes Netzteil
- Inklusive Standfuß
- Gehäusetiefe nur 8 cm

(6) ab 649,95
38 cm Bilddiagonale
Preissenkung bis zu 200,-

- Externes Netzteil
- Integrierter Standfuß
- Gehäusetiefe nur 10 cm
- 3 Jahre Herstellergarantie

Für 50 cm TV
VIDEO TESTSIEGER
Preis/Leistung gut Heft 6/04

(8) ab 499,95
38 cm Bilddiagonale
Preissenkung bis zu 200,-

- PC-Schnittstelle
- 51 cm TV mit Bild im Bild im PC-Modus
- Mit Front-AV
- Externes Netzteil
- Inkl. Standfuß
- Gehäusetiefe nur 6,5 cm bzw. 8 cm

(5)-(8) 24 **Alle LCD-TVs haben:** Kabel-/Hyperbandtuner mit mind. 99 Programmplätzen. Autom. Sendereinstellung/-kürzelanzeige. Kindersicherung. Schlummerschaltung. Kopfhöreranschl. (Tiefenmaß inkl. Standfuß)

Angebote	Größe B	Auflösung (Pixel)	Bild-helligkeit	Kontrast-verhältnis	Betrach-tungswinkel	Reaktions-zeit	Sound-System	Maximal-leistung	Bild-format	Videotext/ Seitenspeicher	Scart	Audio-Ein/Aus	S-Video	Maße ca. B/H/T cm	Bestell-Nummer	Preis
5/ **SCHNEIDER 23M901**	58	1280x768 WXGA	450 cd/m²	400:1	170°	25 ms	Virtual Dolby	20 Watt	16:9	Top/500	3x	-/-	über Scart	66/48/29	**40 68 791**	**1499,-**
5/ **SCHNEIDER 30M901**	75	1280x768 WXGA	450 cd/m²	450:1	170°	25 ms	Virtual Dolby	30 Watt	16:9	Top/500	3x	-/-	über Scart	95/58/22	**44 21 270**	**2799,-**
6/ **SHARP LC 15 S1E**	38	640x480 VGA	430 cd/m²	500:1	170°	-	Stereo	4 Watt	4:3	Top/252	1x	●/●	●	36/32/15	**51 47 739**	**649,95**
6/ **SHARP LC 20 S1E**	50	640x480 VGA	430 cd/m²	500:1	170°	-	Stereo	4 Watt	4:3	Top/252	1x	●/●	●	43/41/16	**99 33 371**	**999,95**
7/ **UNIVERSUM**	56	1280x720 WXGA	450 cd/m²	500:1	170°	23 ms	Stereo	24 Watt	16:9	Fast/7	2x	●/-	●	57/46/24	**17 42 217**	**1299,-**
8/ **UNIVERSUM**	38	1024x768 XGA	450 cd/m²	400:1	140°	25 ms	Stereo	24 Watt	4:3	Fast/7	1x	●/●	●	45/44/16	**88 17 755**	**499,95**
8/ **UNIVERSUM**	51	800x600 VGA	450 cd/m²	500:1	160°	22 ms	Stereo	24 Watt	4:3	Fast/7	2x	●/-	●	62/45/20	**63 10 986**	**799,95**

4 Jahre Sicherheit mit einem Reparatur-Schutzbrief* zum Mitbestellen. Leistungsumfang und Fahrtkosten im Service-Teil. Ang. 5 (SCHNEIDER 23M901), 7 (UNIVERSUM 56 cm): BNR 03 64 816 € 129,95* / Ang. 5 (SCHNEIDER 30M901): BNR 26 02 701 € 239,95* / Ang. 8 (UNIVERSUM 51 cm): BNR 29 06 966 € 109,95* / Ang. 8 (UNIVERSUM 38 cm): BNR 88 05 888 € 89,95*

QUELLE. Technischer Kundendienst — **Aufstellen, Inbetriebnahme und ggf. Wandmontage Ihres neuen LCD-TVs bieten wir Ihnen als Extra-Service – zu Festpreisen! Hotline: 0180-560 60 20** (€ 0,12/Min. aus dem Festnetz der T-Com) — Profectis Technischer Kundendienst

Wir bringen's vorbei.* Selbst

① 2699,-

- LCD-Rückprojektions-TV
- Digitales Kammfilter (siehe rechte Seite)
- Bild im Bild, Bild an Bild, Bild an Text (ohne Zusatzgerät), 12fach Multibild
- Zoom
- 2x Komponenteneingang
- Koaxialer/optischer Digitaleingang
- Progressive Scan
- Plug & Play
- DVD Wiedergabe-Formate: DVD-/-R/-RW/+R/+RW, VCD, S-VCD, JPEG, Picture- CD

100 Hz Natural Scan

360 WATT MAXIMALLEISTUNG | SUB WOOFER

SAMSUNG

② 1599,-

Sie sparen 400,-

Unverbindliche Preisempfehlung des Herstellers 1999,-

- Digitales Kammfilter (siehe rechts)
- 16:9 umschaltbar

TOSHIBA

③ 1899,-

Sie sparen 300,-

Unverbindliche Preisempfehlung des Herstellers 2199,-

- Bild an Text
- Programm Info
- NexTView
- Zoom-Modi (4:3/14:9/16:9)
- Multibrand-Fernbedienung

100 Hz Hi-Pix

VIRTUAL DOLBY SURROUND

Raumklang ohne Zusatzboxen

THOMSON

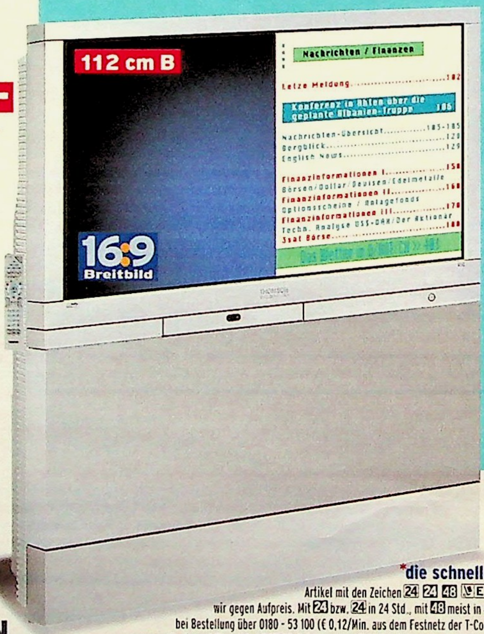

④ 1599,-

Sie sparen 600,-

Unverbindliche Preisempfehlung des Herstellers 2199,-

- Digitales Kammfilter (siehe rechts)
- Zoom-Modi (4:3/14:9/16:9)
- Öko, weil Standby-Betrieb < 1 Watt

TOSHIBA

*die schnelle 24

Artikel mit den Zeichen 24 24 48 E liefern wir gegen Aufpreis. Mit 24 bzw. 24 in 24 Std., mit 48 meist in 48 Std., bei Bestellung über 0180 - 53 100 (€ 0,12/Min. aus dem Festnetz der T-Com) oder www.quelle.de und überall bei QUELLE. Info, auch zur Batterierücknahme, siehe Serviceteil.

2 Jahre Garantie* auf alle Geräte dieser Doppelseite | **4 Jahre Sicherheit*** mit einem Reparatur-Schutzbrief* zum Mitbestellen | *Leistungsumfang und Fahrtkosten jeweils im Serviceteil

die großen Rückpro-TVs

Rückpro-TV-Technik

Das Fernsehbild wird von drei Röhren in den Grundfarben Rot, Gelb, Blau (RGB) erzeugt und auf einen Spiegel fokussiert. Von dort wird das Bild auf die Frontprojektionsscheibe – den eigentlichen Bildschirm – umgelenkt bzw. projiziert.

QUELLE. Nr.1 im Versand bei Rückprojektions-TV**

**Hochwertige Qualität zu günstigen Preisen – unsere Kunden wissen das zu schätzen: die meisten Rückprojektions-TVs im Versand werden jährlich bei QUELLE gekauft!

(5) **1499,-**

Sie sparen 1000,-

Unverbindliche Preisempfehlung des Herstellers 2499,-

16:9 Breitbild – Wie im Kino...

100 Hz – Flimmerfrei

Bild im Bild / Bild an Bild – Ohne Zusatzgerät Info S. 1185

Virtual Dolby Surround – Raumklang ohne Zusatzboxen

DCF: Digitales Kammfilter

Trennung der verschachteiten Helligkeits- und Farbinformationen. Dadurch stark verbesserte Detailauflösung in farbigen Flächen und sehr präzise Farbtrennung.

LG

(1)-(5) 24 48 **Das haben alle TVs:** Kabel-/Hyperbandtuner mit mind. 99 Programmplätzen. Bildtechnik: 100 Hz. Autom. Sendereinstellung/-kürzelanzeige. Schlummerschaltung. Kindersicherung. Anschlüsse: Front-AV, S-Video, Audio-Ausgang (Cinch) (außer Ang. 1), Kopfhörer (außer Ang. 1, 5). Bildschirmgröße: B = sichtbare Bilddiagonale

Angebote	Größe B	Bildformat	Soundsystem	Maximalleistung	Videotext	VT-Seitenspeicher	Scart	Maße ca. B/H/T cm	Bestell-Nummer	Preis	*Reparatur-Schutzbrief	Preis
1/ **SAMSUNG SP43H3HT**	109	16:9	Stereo	360 Watt	TOP	2000	3x	114/146/72	**74 03 800**	**2699,-**	**48 10 146**	**239,95**
2/ **TOSHIBA 43PH46P**	110	4:3	Stereo	130 Watt	Mega	128	3x	96/116/45	**60 86 708**	**1599,-**	**24 35 680**	**159,95**
3/ **THOMSON 44JW612S**	112	16:9	Virtual Dolby	40 Watt	TOP	1500	3x	108/127/54	**79 00 069**	**1899,-**	**24 35 680**	**159,95**
4/ **TOSHIBA 42WH46P**	107	16:9	Stereo	130 Watt	Mega	128	3x	100/116/42	**77 42 415**	**1599,-**	**24 35 680**	**159,95**
5/ **LG RE45NZ60RB**	114	16:9	Virtual Doby	40 Watt	TOP	128	3x	107/123/49	**90 53 442**	**1499,-**	**80 67 250**	**129,95**

Partner seit 25 Jahren:

SONY weil Technik

Fernsehen XXL mit Bildern in Übergröße: dank Rückprojektion

100 Hz Digital Motion
16:9 Breitbild
WEGA 100% Flachbildröhre

Virtual Dolby Surround
Raumklang ohne Zusatzboxen

- Black-Chili-Technologie
- Bild an Bild/Bild an Text
- Digitaler Soundprozessor
- Digitales Kammfilter
- Smart Link
- NexTView
- Öko, weil Standby < 0,5 Watt

(1) **1999,-**

Ang. 1

Scharf sehen: Black Chili

- Schärfste Auflösung: Die neu entwickelte Technologie sorgt für eine dynamische Anpassung der Bildschärfe und verbessert die Detailauflösung entscheidend.
- Schärfste Kontraste: Das intelligente Kontrastprogramm passt die Helligkeit dynamisch an und verhindert so das Überstrahlen heller Bildpassagen.
- Schärfste Bewegungen: Dank der Advanced 100 Hz Digital Motion Technologie werden selbst schnelle Bewegungen in natürlichen scharfen Bildern wiedergegeben.

(1) 24 48 ✓E **SONY KP44PX3 Rückprojektions-TV** mit 112 cm Bilddiagonale. Kabel-/Hyperbandtuner mit 100 Programmplätzen. Autom. Sendereinstellung mit -Kürzelanzeige. 40 Watt Maximalleistung. Videotext mit 2000 Seitenspeicher. Schlummerschaltung. **Anschlüsse:** 3x Scart, S-Video, Front-AV, Audio out (Cinch), Kopfhörer. **Maße** B/H/T ca 108/117/53cm

16 18 298		1999,-
26 35 680	Rep.-Schutzbrief	159,95*

(2) 24 **SONY GX300 DVD-Recorder.** Speichert sowohl auf DVD +R/+RW als auch auf DVD -R/-RW. Wiedergabeformate siehe Bild. Wiedergabe von PAL-/NTSC-Format. Autom. Sendereinstellung für 99 Programmplätze. Autom. Datum-/Uhreinstellung. Digitale Rauschunterdrückung. Time Base Corrector und Videoequalizer bereits vor der Aufnahme. **Anschlüsse:** 2x Scart, digital out (coax.), Komponenten out, je Audio/Video/S-Video in/out. Front-AV.

Sehen und staunen unter www.quelle.de im Shop HighTech&Design

inhome service

Info-Hotline: 0180 - 5 25 25 86
(€ 0,12/Min. aus dem Festnetz der T-Com)

Ausgezeichnet aufgezeichnet – Der DVD-Recorder nimmt beide DVD-Formate auf!

(2) **449,95***
DVD-Recorder

***RATENKAUF:**
Zum Beispiel bequem in 24 Raten.

Monatliche Rate	21,27
Ratenkauf-Preis	510,42

Effektiver Jahreszins 13,14%. Info: Service-Seiten oder www.quelle.de

- Erkennt das Format des eingelegten DVD-Rohlings
- 6 Aufnahme-Qualitäten bis 6 Std.
- ShowView/VPS-Timer für 8 Aufnahmen pro Monat
- Smart Link

Aufnahme: DVD -R/-RW, DVD +R/+RW
Wiedergabe: DVD Video, DVD +R/+RW, DVD -R/-RW, Video CD, S Video CD, CD, CD R/RW, MP3

2 Jahre Garantie* auf alle Geräte dieser Doppelseite
4 Jahre Sicherheit* mit einem Reparatur-Schutzbrief* zum Mitbestellen
*Leistungsumfang+Fahrtkosten jeweils im Serviceteil

 Artikel mit den Zeichen 24 24 48 ✓E liefern wir gegen Aufpreis. Mit 24 bzw. 24 in 24 Std., mit 48 meist in 48 Std., bei Bestellung über 0180 - 53 100 (€ 0,12/Min. aus dem Festnetz der T-Com) oder www.quelle.de und überall bei QUELLE. Info. auch zur Batterierücknahme, siehe Serviceteil.

einfach Spaß machen soll

MEMORY STICK

Die Daten kommen direkt in den TV!

Der Clou: SONY-Fernseher mit Memory-Stick-Eingang: Den Memory-Stick einfach einstecken – und sich die Bilder Ihres SONY-Digital-Camcorders ohne Kabel auf dem TV im Großbildformat ansehen!

Memory Sticks siehe S. 1201!

Maße B/H/T 43/9/38 cm
72 90 675 449,95
61 82 446 Rep.-Schutzbrief 99,95*

(3) 24 48 E **SONY KV32XL90**
82 cm A (76 cm B) Stereo-Farbfernsehgerät im Breitbildkino-Format 16:9. Kabel-/Hyperbandtuner mit 100 Programmplätzen. Autom. Sendereinstellung mit Kürzelanzeigen. 70 Watt Maximalleistung. Videotext mit 2000 Seitenspeicher. Anschlüsse: 3x Scart, S-Video, Front-AV, Audio out (Cinch), Kopfhörer. Maße: B/H/T 90/58/59 cm
75 19 159 1499,-
80 67 250 Rep.-Schutzbrief 129,95*

(4) 24 **SONY DVD-Player/VHS-Videorecorder-Kombi SLV-D 930.**
DVD-Player: Wiedergabe-Formate siehe Bild. Virtual-Surround-Sound. Zeitlupe. Zoom. Standbild. **Stereo-HiFi-Videorecorder:** Kabel-/Hyperbandtuner für 80 Programmplätze. ShowView/VPS-Timer für 6 Aufnahmen pro Monat. NTSC-/PAL-Wiedergabe. Autom. Sendereinstellung. Videokopfreinigung. Indexsuchlauf. Auto Longplay. Datum-/Uhreinstellung. Flash-Rewind-/Laufwerk. **Anschlüsse:** 2x Scart, 2x Audio out (Cinch), 1x Video out (Cinch), 1x S-Video out. Front-AV, digital Audio out (opt./coax.).
Maße B/H/T 43/8/28 cm
75 49 283 249,95
86 17 707 Rep.-Schutzbrief 79,95*

Erleben Sie scharfe Bilder: dank Black Chili

Eine der vielen Besonderheiten dieses TVs ist sein außergewöhnliches Design.

100 Hz Digital Motion
16:9 Breitbild
WEGA 100% Flachbildröhre
Virtual Dolby Surround
Raumklang ohne Zusatzboxen

- Black-Chili-Technologie
- Bild an Bild/Bild an Text
- 3D digitales Kammfilter
- NextView
- SmartLink
- Öko, weil Standby < 0,5 Watt

(3) **1499,-**
Ohne Untergestell

(5) **199,95**
Passendes Untergestell
B/H/T 90/39/58 cm
Ohne Gerät
Best.-Nr. **32 43 332**

Der zeigt's Ihnen: Auf VHS-Video oder DVD. Ganz wie Sie wollen!

DVD VIDEO   VHS

(4) **249,95**
DVD-/Video-Kombination

- Analoge und digitale Anschlussmöglichkeit an Ihre HiFi-Anlage
- Gleichzeitig eine DVD sehen und auf VHS-Video aufnehmen

Smart Tri Logic:
Optimiert die Bildqualität bei allen Bandsorten, denn Band und Videorecorder werden perfekt aufeinander abgestimmt.

Wiedergabe:
DVD VIDEO, DVD +R/+RW, DVD -R/-RW, VIDEO CD, S VIDEO CD, JPEG, CD, CD R/RW, MP3

Plasma-TV: Extra groß & flach!

Perfekt in Farbtreue, Detailschärfe und Kontrast

PHILIPS

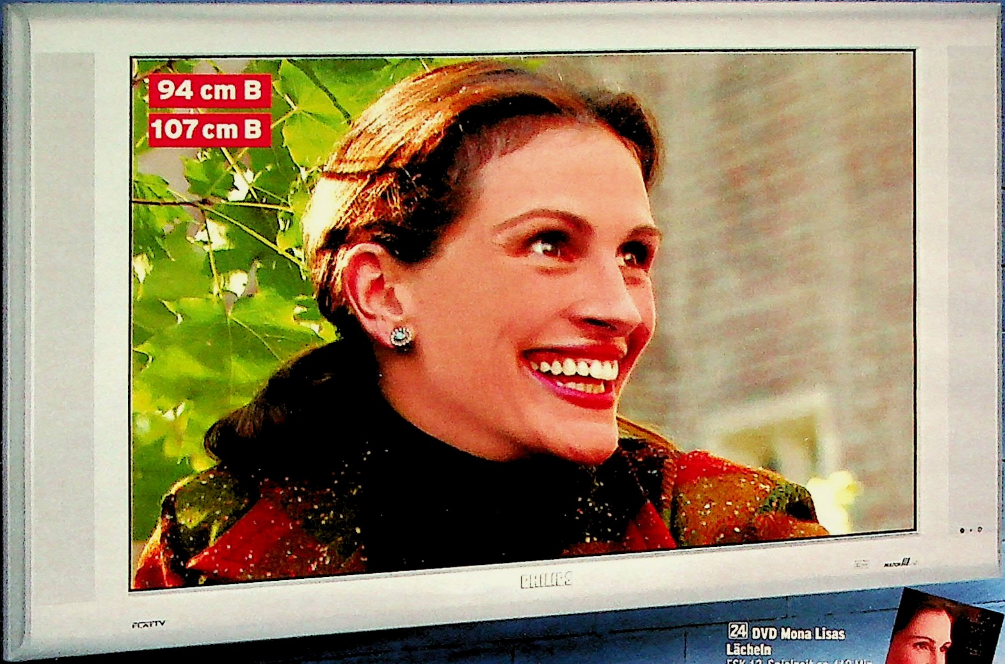

24 **DVD Mona Lisas Lächeln**
FSK 12. Spielzeit ca. 118 Min. Mit Julia Roberts
Best.-Nr. 32 02 647
Preis: 21.99

① ab **3499,-**
94 cm B (ohne Bogenstandfuß)

- Bild an Text, Bild im Bild im PC-Modus
- Active Control Plus
- Digital Crystal Clear
- PC-Schnittstelle ● Plug&Play
- Wandhalterung inklusive
- Gehäusetiefe nur 9 cm

Auflösung
852x480 WVGA
Bildhelligkeit
700 cd/m²
Kontrast-verhältnis
1200:1
Betrachtungs-winkel
160°

16:9 Breitbild
Wie im Kino

VIRTUAL DOLBY SURROUND
Raumklang ohne Zusatzboxen

Plasma-TVs sind überall ein Design-Highlight: An der Wand, auf elegantem Bogenstandfuß oder auf formschönem Untergestell.

① 24 48 E **PHILIPS 94 cm (B) Plasma-TV 37PF9946 im Breitbild-Kino-Fomat.** Kabel-/Hyperbandtuner für 100 Programmplätze Autom. Sendereinstellung mit -kürzelanzeige. Smart-Videotext mit 10 Seitenspeicher. 48 Watt Maximalleistung. Kindersicherung. Schlummerschaltung. **Anschlüsse:** 2x Scart, 2x Audio in, 1x Audio out, 1x Video in, 1x S-Video in, PC in (VGA). **Maße:** B/H/T 113/60/9 cm.

12 15 302		**3499,-**
48 10 146	Reparatur-Schutzbrief	**239,95***

24 48 E **PHILIPS 107 cm (B) Plasma-TV 42PF9946.** Wie vor, jedoch mit 107 cm Bilddiagonale. **Maße:** B/H/T 122/66/9 cm

94 48 683		**3999,-**
48 10 146	Reparatur-Schutzbrief	**239,95***

② 24 48 **Bogenstandfuß zu Ang. 1.**

33 87 253	für 94 cm (B/H/T 97/5/37cm)	**199,95**
25 23 631	für 107 cm (B/H/T 97/6/37cm)	**199,95**

③ 24 48 E **Untergestell** mit Milchglasfront. B/H/T 108/49/51 cm. Ohne Geräte

39 68 634	**499,95**

2 Jahre Garantie*
auf alle Geräte dieser Doppelseite

4 Jahre Sicherheit*
mit einem Reparatur-Schutzbrief* zum Mitbestellen

*Leistungsumfang • Fahrtkosten jeweils im Serviceteil

Artikel mit den Zeichen 24 24 48 E liefern wir gegen Aufpreis. Mit 24 bzw. 24 in 24 Std., mit 48 meist in 48 Std., bei Bestellung über 0180 - 53 100 (€ 0,12/Min. aus dem Festnetz der T-Com) oder www.quelle.de und überall bei QUELLE. Info, auch zur Batterierücknahme, siehe Serviceteil.

Design-Heimkino im Spar-Set

100 Hz Double Digital Scan
100% Flachbild Röhre

16:9 Breitbild
Wie im Kino...

Bild im Bild / Bild an Text
Ohne Zusatzgerät – dank integriertem zweiten Empfänger

120 WATT MAXIMALLEISTUNG

VIRTUAL DOLBY SURROUND
Raumklang ohne Zusatzboxen

● Digital Sound Prozessor

④ ab **549**95
70 cm A (66 cm B)

Preissenkung 100,-

DOLBY DIGITAL PRO LOGIC II · DIGITAL dts SURROUND · R·D·S

Wiedergabe:
DVD VIDEO · DVD +R/+RW · DVD -R/-RW · VIDEO CD · S VIDEO CD · JPEG · CD · CD R/RW · MP3

⑤ **199**95
Heimkino-Systemanlage

Preissenkung 30,-

④ 24 48 E **70 cm A (66 B)**
UNIVERSUM Stereo-TV im 16:9 Breitbild-Kinoformat. Kabel-/Hyperbandtuner mit 100 Programmplätzen. Automatische Sendereinstellung mit -namensanzeige. Videotext mit 2000 Seiten-Speicher. Kindersicherung. Schlummerschaltung. Anschlüsse: 3x Scart, S-Video (über Scart), Audio Ausgang (Cinch), Front AV, Kopfhörer. Maße B/H/T 79/50/48

10 01 704		**549,95**
27 75 028	Reparatur-Schutzbrief	**89,95***

Wie vor, jedoch in 82 cm A (76 B)
Maße B/H/T 90/56/56 cm

51 38 090		**799,95**
42 30 194	Reparatur-Schutzbrief	**109,95***

⑤ 24 **UNIVERSUM Heimkino-System-Anlage** mit 6-(5.1-)Kanal-Verstärker, integriertem Dolby ProLogic II-/DTS-Decoder, DVD-/CD-Player, RDS-Radio und Kinosound-Boxen-Set mit Aktiv-Subwoofer. Mehr Infos Seite 1193, Ang. 6

62 78 465	**199,95**

⑥ **TV-Video-Design-Rack**
aus beschichtetem und lackiertem Holz. Glaseinlegeboden höhenverstellbar. Keine Montage nötig. Maße B/H/T 90/44/56 cm.

82 96 161	**249,95**

⑥ **249**95
TV-Video-Design-Rack

Spar-Tipp

1199,-

SPAR-SET: Angebote 4 (82 cm) + 5 + 6
Best.-Nr. **75 82 443**

Sie sparen über 180,-
(= Preissenkung 130,- +Set-Ersparnis 50,85)

Bildschirmgrößen:
A = tatsächliche Größe der Bildschirmdiagonale
B = sichtbare Bilddiagonale

universum **Nr.1** bei Heimkino-System-Anlagen**

**Hochwertige Qualität zu derartig günstigen Preisen – unsere Kunden wissen das zu schätzen und haben UNIVERSUM zur meistgekauften Marke bei Heimkino-System-Anlagen in Deutschland gemacht.

Wie funktioniert Heimkino? Info unter www.quelle.de/heimkino

TV + Heimkino-System Traumhaft

SONY

Gemeinsame Ausstattung Ang. 1 + 2:

100 Hz Flimmerfrei · FD Trinitron WEGA 100% Flachbildröhre · 16:9 Breitbild · Virtual Dolby Surround Raumklang ohne Zusatzboxen

- Smart Link
- Öko - weil Standby-Betrieb < 0,5 Watt
- Digitale Rauschunterdrückung

(2) **1099,-** 70 cm A (66 cm B) Ohne Untergestell

(2) **1349,-** 82 cm A (76 cm B) Ohne Untergestell

Ang. 2:
- 100 Hz Digital Motion
- Black Chili (siehe S. 1172)
- Bild an Bild / Bild an Text in Verbindung mit Videorecorder
- NexTView

(1) **799,95*** 70 cm A (66 cm B) Ohne Untergestell

(1) **999,95** 82 cm A (76 cm B) Ohne Untergestell

(10) **449,95** Heimkino-System-Anlage mit integriertem DVD-Player & Videorecorder

1800 WATT MAXIMALLEISTUNG

24 DVD Luther
FSK 12. Spielzeit ca. 118 Min.
Mit Sir Peter Ustinov
Best.-Nr. 31 82 958
Preis: 21,99

*RATENKAUF:

Zum Beispiel bequem in 36 Raten.

Monatliche Rate	26,70
Ratenkauf-Preis	961,22

Effektiver Jahreszins 13,06 %. Info: Service-Seiten oder www.quelle.de

Wiedergabe: DVD Video · DVD +R/+RW · DVD -R/-RW · Video CD · S Video CD · JPEG · CD · CD R/RW · MP3

Integrierte Decoder: Dolby Digital Pro Logic II · dts Digital Surround

Radio: RDS

(1) - (5) 24 48 E **Das haben alle TVs:** 16:9-Breitbild-Format. 100-Hz-Technologie. Virtual Dolby Surround. Kabel-/Hyperbandtuner mit 100 Programmplätzen. Autom. Sendereinstellung mit Senderkürzelanzeige. Schlummerschaltung. Anschlüsse: Front-AV, Kopfhörer, S-Video

Angebote	Größe A	Größe B	VT/-Seiten-speicher	Maximal-leistung	Scart	Audio Out (Cinch)	Maße ca. B/H/T cm	Bestell-Nummer	Preis	*Reparatur-Schutzbrief	Preis
1/ **SONY KV28CS70**	70	66	●/250	70 Watt	3x	●	84/52/55	**30 48 107**	**799,95**	**42 30 194**	**109,95**
1/ **SONY KV32CS70**	Wie vor, jedoch mit 82 cm A (76 B) Bilddiagonale						93/57/57	**08 30 838**	**999,95**	**42 30 194**	**109,95**
2/ **SONY KV28FQ86**	70	66	●/2000	70 Watt	3x	●	79/53/51	**89 79 782**	**1099,-**	**80 67 250**	**129,95**
2/ **SONY KV32FQ86**	Wie vor, jedoch mit 82 cm A (76 B) Bilddiagonale						91/59/59	**27 26 896**	**1349,-**	**80 67 250**	**129,95**
3/ **PHILIPS 28PW8719**	70	66	Easy/800	40 Watt	2x	●	80/52/51	**08 44 171**	**699,95**	**42 30 194**	**109,95**
3/ **PHILIPS 32PW8719**	Wie vor, jedoch mit 82 cm A (76 B) Bilddiagonale						89/56/55	**58 36 987**	**899,95**	**42 30 194**	**109,95**
4/ **PHILIPS 32-9309**	82	76	Easy/1200	60 Watt	2x	●	88/55/54	**58 00 166**	**1299,-**	**80 67 250**	**129,95**
5/ **PHILIPS 32-9509**	82	76	Easy/1200	60 Watt	3x	●	85/55/54	**22 05 571**	**1499,-**	**80 67 250**	**129,95**

(6) - (9) 24 48 E **Passendes Untergesetell** (passt immer zum TV in derselben Zeile, also z. B. Ang. 6 zu Ang. 1)

Angebote	Maße ca. B/H/T cm	Bestell-Nummer	Preis
6/ **SONY für 70 cm**	80/42/54	**78 20 721**	**229,95**
6/ **SONY für 82 cm**	89/44/54	**46 19 729**	**229,95**
7/ **SONY für 70 cm**	79/40/51	**52 33 090**	**199,95**
7/ **SONY für 82 cm**	91/40/58	**88 20 770**	**249,95**
Ohne Untergestell	-	-	-
8/ **PHILIPS für 82 cm**	89/48/56	**46 26 295**	**279,95**
9/ **PHILIPS für 82 cm**	86/47/53	**59 70 035**	**249,95**
9/ **PHILIPS für 82 cm**	86/47/53	**59 70 035**	**249,95**

Artikel mit den Zeichen 24 24 48 E liefern wir gegen Aufpreis. Mit 24 bzw. 24 in 24 Std., mit 48 meist in 48 Std., bei Bestellung über 0180 - 53 100 (€ 0,12/Min. aus dem Festnetz der T-Com) oder www.quelle.de und überall bei QUELLE. Info, auch zur Batterierücknahme, siehe Serviceteil.

Großes Kino

③ **699,95**
70 cm A (66 cm B)
Ohne Untergestell
- Bild an Text

③ **899,95**
82 cm A (76 cm B)
Ohne Untergestell
- Bild an Text

Gemeinsame Ausstattung Ang. 3-5:
100 Hz Digital Scan · REAL FLAT 100% Flachbildröhre · 16:9 Breitbild · VIRTUAL DOLBY SURROUND Raumklang ohne Zusatzboxen
- Digital Crystal Clear
- Öko – weil Standby-Betrieb < 1 Watt

PHILIPS · QUELLE

④ **1299,-**
Ohne Untergestell
- Pixel Plus 1
- Digital Natural Motion
- DSP Digitaler Soundprozessor
- Bild an Text
- Wide Screen Plus
- NexTView

⑤ **1499,-**
Ohne Untergestell
wie Ang. 4, jedoch
mit Pixel Plus 2
- Bild im Bild in Verbindung mit Videorecorder
- 3D-Kammfilter
- CTI Plus

⑪ **999,95**
Heimkino-Anlage mit integriertem DVD-Recorder
Preissenkung **300,-**

HiFi Test TV-VIDEO Heft 3/2004 – Philips LX 9000 – Spitzenklasse – Preis/Leistung: sehr gut – 1,4

Aufnahme: DVD +R/+RW · Wiedergabe: DVD VIDEO · DVD +R/+RW · DVD -R/-RW · VIDEO CD · S VIDEO CD · CD · CD R/RW · MP3 · Integrierte Decoder: DOLBY DIGITAL PRO LOGIC · DIGITAL dts SURROUND · Radio: RDS · DV in · NEXTVIEW

Bildschirmgrößen:
A = tatsächliche Größe der Bildschirmdiagonale
B = sichtbare Bilddiagonale

⑩ 24 **SONY Videorecorder/DVD Heimkino-Systemanlage DAV-D 150. DVD-Player:** Wiedergabeformate siehe Bild. Zeitlupe. Autom. Sendereinstellung mit -namenanzeige. **Stereo-VHS-Videorecorder:** Show View/VPS-Timer für 7 Aufnahmen pro Monat. Zeitlupe. Autom. Uhr-/Datumeinstellung. **6-(5.1-)Kanalverstärker:** Mit integriertem Dolby Digital ProLogic II-/DTS-Decoder. 5x 280 Watt + 400 Watt (Subwoofer) Maximalleistung. **Anschlüsse:** 1x Scart, digital in (optisch), Kopfhörer. **RDS-Radio:** UKW/MW, 30 Senderspeicher. **Boxen-Set:** 4 Surround-Boxen und 1 Center-Box (B/H/T 12/12/10 cm) mit je 70 /280 Watt Nennbelastbarkeit/Maximalleistung, Subwoofer (B/H/T 27/33/33 cm) mit 100/400 Watt Sinus-/Maximalleistung. **Gerätemaße:** B/H/T 43/10/36 cm

25 17 668		**449,95**
86 12 446	Reparatur-Schutzbrief	**99,95***

⑪ 24 **PHILIPS DVD-Recorder/-Heimkino-System-Anlage LX9000. DVD-Recorder/-Player:** Aufnahme- und Wiedergabeformate s. Bild. 6 Aufnahmequalitäten für bis zu 6 Stunden Aufnahme. Show View-/VPS-Timer für 6 Aufnahmen/Monat. Titelsprung (vor/zurück). Zeitlupe. Kindersicherung. Autom. Sendereinstellung. **6-(5.1-)Kanal-Verstärker:** Mit integriertem Dolby Digital ProLogic-/DTS-Decoder. 6x 300 Watt Maximalleistung. **Anschlüsse:** je 1x Scart-Ein-/Ausgang. Je 1 Digital-Ein-/Ausgang (koaxial). 1 Digital-Eingang (optisch). 2x Audio-Ein-/1x Audio-Ausgang. S-Video in. 1 DV-Eingang. Front-AV. Kopfhörer. **RDS-Radio:** UKW/MW, 40 Senderspeicher. **Boxen-Set:** 4 Surround-Boxen, 1 Centerbox je 75/300 Watt Nennbelastbarkeit/Maximalleistung (B/H/T 7/28/7 cm, Center: 44/7/7 cm), 2 Alu-Lautsprechersäulen (ca. 1 m hoch) mit integriertem Subwoofer 75/300 Watt Sinus-/Maximalleistung. **Gerätemaße:** B/H/T 44/10/39 cm

52 11 731		**999,95**
90 77 238	Reparatur-Schutzbrief	**119,95***

2 Jahre Garantie◆
auf alle Geräte dieser Doppelseite

4 Jahre Sicherheit◆
mit einem Reparatur-Schutzbrief* zum Mitbestellen

◆Leistungsumfang + Fahrtkosten jeweils im Serviceteil

16:9 Kino-Format! Weil

24 **Die Bärenbrüder**
FSK 0. Spielzeit ca. 82 Min.
VÖ.: 09.09.2004
Best.-Nr. 87 33 498
Preis: 21,99

Gemeinsame Austattung der Angebote 1+2:

- 16:9 Breitbild
- Bild im Bild – Ohne Zusatzgerät – dank integriertem zweiten Empfänger (siehe S. 1185)
- Virtual Dolby Surround – Raumklang ohne Zusatzboxen
- 120 WATT Maximalleistung

① ab **429,95**
70 cm A (66 cm B)
● **Ohne DVD-Player**
Preissenkung bis **70,-**

② ab **549,95**
70 cm A (66 cm B)
● **Mit DVD-Player**
Preissenkung bis **100,-**

Angebot 2 zusätzlich mit integriertem DVD-Player
Wiedergabe: DVD Video, DVD +R/+RW, DVD -R/-RW, Video CD, S Video CD, CD, CD R/RW, MP3

QUELLE.
Technischer Kundendienst
Infos siehe Service-Seiten.
Oder über die Service Hotline:
0180-560 60 20
€ 0,12/Min. aus dem Festnetz der T-Com
Profectis Technischer Kundendienst

Wie funktioniert Heimkino? Info unter
www.quelle.de/heimkino

③ je **169,95**
Passendes Untergestell
Preissenkung **30,-**

③ 24 48 **UNIVERSUM TV-Untergestell.** Für Ang. 1+2 (70 cm). Maße B/H/T 78/41/50 cm

90 64 172	169,95
Für Ang. 1+2 (82 cm). Maße B/H/T ca. 88/41/53 cm.	
12 99 160	169,95

2 Jahre Garantie*
auf alle Geräte dieser Doppelseite
4 Jahre Sicherheit*
mit einem Reparatur-Schutzbrief* zum Mitbestellen
*Leistungsumfang + Fahrtkosten jeweils im Serviceteil

④ **799,-**
Sie sparen **400,-**
Unverbindliche Preisempfehlung des Herstellers 1199,-

Gemeinsame Ausstattung Ang. 4+5:
- 100 Hz
- 100% Flachbild Röhre
- 16:9 Breitbild
- TVideo Link

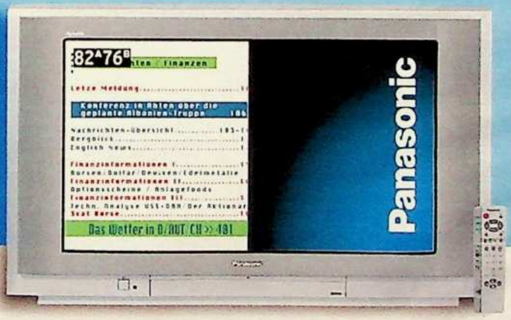

⑤ **999,95**
Quintrix F
- 100 Hz Super Digital Scan
- Bild an Text
- Progressive Scan
- Öko, weil Standby < 1 Watt

 die schnelle 24 Artikel mit den Zeichen 24 24 48 liefern wir gegen Aufpreis. Mit 24 bzw. 24 in 24 Std., mit 48 meist in 48 Std., bei Bestellung über 0180 - 53 100 (€ 0,12/Min. aus dem Festnetz der T-Com) oder www.quelle.de und überall bei QUELLE. Info, auch zur Batterierücknahme, siehe Serviceteil.

Sie alles sehen wollen

⑥ ab 499,95
70 cm A (66 cm B)
- Digital Sound Prozessor (DSP)
- Bild an Text

Spar-Tipp
nur
999,-
UNIVERSUM Super-Spar-Set:
Ang. 6 in 82 cm + Ang. 7
BNr. **80 03 200**
Reparatur-Schutzbrief
BNr. **16 48 031** 159,95*

Sie sparen 150,-
(= Preissenkung 50,-
+ Set-Ersparnis 100,-)

- Die Fernbedienung steuert auch Grundfunktionen des TVs.

universum Nr.1 bei Heimkino-System-Anlagen**

** Hochwertige Qualität zu derart günstigen Preisen - unsere Kunden wissen das zu schätzen und haben UNIVERSUM zur meistgekauften Marke bei Heimkino-System-Anlagen in Deutschland gemacht.

⑦ 349,50
Heimkino-System-Anlage inklusive Boxen-Set mit Subwoofer

Preissenkung 50,-

Integrierte Decoder: DOLBY DIGITAL PRO LOGIC II, dts SURROUND
Radio: RDS
Wiedergabe: DVD VIDEO, DVD +R/+RW, DVD -R/-RW, VIDEO CD, S-VIDEO CD, JPEG, KODAK PICTURE CD, CD, CD R/RW, MP3, WMA

⑦ 24 **UNIVERSUM Heimkino-System-Anlage: 6- (5.1-) Kanal-Verstärker mit integriertem Dolby ProLogic II-/DTS-Decoder:** 5x 300 Watt + 300 Watt Subwoofer Maximalleistung. **Anschlüsse:** 1x Scart, 1x Front-AV. Eingänge: Digital (1x opt., 1x koax.), 1x Audio, 1x Video. Ausgänge: Digital (1x opt.), 1x Audio/Video, 1x Video, 1x S-Video. **RDS-Radio:** Digital PLL-Tuner, UKW, 30 Senderspeicher. **DVD-Player:** Wiedergabeformate s. Bild. Zeitlupe, Zoom, Kindersicherung. **Stereo-Videorecorder:** VPS-Timer für 8 Aufnahmen/Monat. Autom. Sendereinstellung. Kopieren von DVD auf Video bei nicht kopiergeschützter Software. **Kinosound-Boxen-Set:** je 2 gleiche Front-/Surround-Boxen und 1 Center-Box - je 300/50 Watt Maximal-/Nennbelastbarkeit; Subwoofer 300/50 Watt Maximal-/Sinusleistung. **Maße** B/H/T Baustein 43/10/41 cm, Subwoofer 18/30/31 cm, Center-/Surround-Boxen 9/12/14 cm.
98 44 255 349.50

①,②,④-⑥ 24 48 E **Das haben alle TVs:** 16:9 Breitbildformat. Kabel-/Hyperbandtuner mit mind. 99 Programmplätzen. Autom. Sendereinstellung/-kürzelanzeige. Schlummerschaltung. Kindersicherung. **Anschlüsse:** Front-AV, Audio-Ausgang (Cinch), Kopfhörer. Bildschirmgrößen: A = tatsächliche Größe der Bildschirmdiagonale B = sichtbare Bilddiagonale

Angebote	Größe A	Größe B	Bild-technik	Sound-system	Maximal-leistung	Video-text	VT-Seiten-speicher	Scart	S-Video	Maße ca. B/H/T cm	Bestell-Nummer	Preis	*Reparatur-Schutzbrief	Preis
1/ **UNIVERSUM**	70	66	50 Hz	Virtual Dolby	120 Watt	Fast	7	2x	über Scart	79/51/51	**04 54 297**	**429,95**	**27 75 028**	**89,95**
1/ **UNIVERSUM**	82	76	50 Hz	Virtual Dolby	120 Watt	Fast	7	2x	über Scart	89/57/55	**88 97 155**	**629,95**	**42 30 194**	**109,95**
2/ **UNIVERSUM**	Wie Angebot 1 mit 70 cm Bildschirmdiagonale, jedoch zusätzlich mit DVD-Player								●	79/51/51	**05 93 585**	**549,95**	**16 48 031**	**159,95**
2/ **UNIVERSUM**	Wie Angebot 1 mit 82 cm Bildschirmdiagonale, jedoch zusätzlich mit DVD-Player								●	89/57/55	**44 70 614**	**749,95**	**16 48 031**	**159,95**
4/ **JVC 32H40SU**	82	76	100 Hz	Stereo	40 Watt	Mega	720	3x	●	95/56/55	**31 08 436**	**799,-**	**42 30 194**	**109,95**
5/ **PANASONIC 32PX10**	82	76	100 Hz	Stereo	40 Watt	TOP	1500	3x	●	90/57/55	**73 54 131**	**999,95**	**42 30 194**	**109,95**
6/ **UNIVERSUM**	70	66	100 Hz	Virtual Dolby	120 Watt	Fast	10	2x	über Scart	79/50/58	**51 25 230**	**499,95**	**27 75 028**	**89,95**
6/ **UNIVERSUM**	82	76	100 Hz	Virtual Dolby	120 Watt	Fast	10	2x	über Scart	90/56/56	**37 16 689**	**749,50**	**42 30 194**	**109,95**

① ② 199,95
Passendes SONY Untergestell. Ohne Geräte
B/H/T 77/39/53 cm
Best.-Nr. **68 97 245**

Perfektes Bild in zeitlos schönem Design: TV in Top-Ausstattung bildet mit dem Untergestell eine höchst attraktive Einheit.

Ang. 1, 3, 4
Alle TVs mit 100 Hz

100% Flachbild Röhre

VIRTUAL DOLBY SURROUND
Raumklang ohne Zusatzboxen

100 Hertz-Technologie

Hier wechseln die Bilder doppelt so oft wie beim 50 Hz-Gerät. Der Vorteil: Flimmerfreie Bilder auch bei schnellen Bewegungen.

① **799,95***

- Bild im Bild - in Verbindung mit Videorecorder (s. Seite 1185)
- Top Videotext
- Smart Link

FD Trinitron WEGA
100% Flachbildröhre

* RATENKAUF:

Zum Beispiel bequem in 48 Raten.

Monatliche Rate	21,23
Ratenkauf-Preis	1018,82

Effektiver Jahreszins 13,14%.
Info: Service-Seiten oder www.quelle.de

QUELLE. Technischer Kundendienst

Wir beraten, reparieren...
...und vieles mehr. Infos gibt´s auf unseren Service-Seiten.
Oder über die Service Hotline:
0180-560 60 20
€ 0,12/Min. aus dem Festnetz der T-Com
Profectis Technischer Kundendienst

PHILIPS

③ **699,95**
Sie sparen 100,-

Unverbindl. Preisempfehlung des Herstellers 799,95

- Bild im Bild - in Verbindung mit Videorecorder
- Digital Crystal Clear
- Easy Videotext
- Öko, weil Standby-Betrieb < 1 Watt

TOSHIBA

④ **649,95**
Preissenkung 50,-

- Bild im Bild, ohne Zusatzgerät - dank zweitem integrierten Empfänger
- Digitales Kammfilter
- Top Videotext

2 Jahre Garantie* auf alle Geräte dieser Doppelseite | **4 Jahre Sicherheit*** mit einem Reparatur-Schutzbrief* zum Mitbestellen | * Leistungsumfang und Fahrtkosten jeweils im Serviceteil

Erleben Sie TV-Highlights mit diesem Design-Glanzstück

PREIS HIT
⑤ 100 Hz Stereo-Farbfernsehgerät
469,95
Preissenkung

- 120 WATT MAXIMALLEISTUNG
- Bild an Text
- Digital Sound Prozessor – DSP
- Mit 2000-Seiten-Speicher – VIDEO TEXT
- Autom. Sender einstellen + Namen anzeigen – APS
- Kopfhörer-Anschluss
- Zum Anschluss von Zusatzgeräten – 2xScart
- Bequeme Vorder-Anschlüsse, z.B. f. Camcorder – FRONT AV

①,③-⑤ 24 48 ✉E **Das haben alle TVs:** Kabel-/Hyperbandtuner mit 100 Programmplätzen. Autom. Sendersuche/-sortierung/-speicherung/-namenanzeige. Schlummerschaltung.
Anschlüsse: Front-AV, Kopfhörer. Bildschirmgrößen: A = tatsächliche Größe der Bildschirmdiagonale. B = sichtbare Bilddiagonale

Angebote	Größe A	Größe B	Bild-technik	Sound-system	Maximal-leistung	Videotext/VT-Seitenspeicher	Kinder-sicherung	Scart	Anschlüsse S-Video	Anschlüsse Audio Out (Cinch)	Maße ca. B/H/T cm	Bestell-Nummer	Preis	*Reparatur-Schutzbrief	Preis
1/ **SONY KV 29 XL 70**	72	68	100 Hz	Virtual Dolby	70 Watt	Top/250	-	3x	●	●	77/80/53	**35 08 712**	**799,95**	**42 30 194**	**109,95**
3/ **PHILIPS 29 PT**	72	68	100 Hz	Virtual Dolby	20 Watt	Easy/1200	●	2x	●	●	75/58/50	**85 71 247**	**699,95**	**42 30 194**	**109,95**
4/ **TOSHIBA 29 VH 27 DP**	72	68	100 Hz	Virtual Dolby	50 Watt	Top/7	●	3x	●	-	79/59/49	**71 12 438**	**649,95**	**42 30 194**	**109,95**
5/ **UNIVERSUM**	72	68	100 Hz	Virtual Dolby	120 Watt	●/2000	●	2x	über Scart	●	82/60/53	**26 22 874**	**469,95**	**27 75 028**	**89,95**

die schnelle 24 Artikel mit den Zeichen 24 24 48 ✉E liefern wir gegen Aufpreis. Mit 24 bzw. 24 in 24 Std., mit 48 meist in 48 Std., bei Bestellung über 0180 - 53 100 (€ 0,12/Min. aus dem Festnetz der T-Com) oder www.quelle.de und überall bei QUELLE. Info, auch zur Batterierücknahme, siehe Serviceteil.

100% Flachbild –

APS Automatisch Sender suchen, sortieren, speichern + Name anzeigen

FAST VIDEO TEXT Mit 7-Seiten-Speicher

2xScart Zum Anschluss von zwei Zusatzgeräten, z. B. SAT-Receiver

FRONT AV Bequemer Front-Anschluss, z. B. für Ihren Camcorder

120 WATT MAXIMALLEISTUNG Im Stereobetrieb

① **349,95***

Preissenkung 50,-

***RATENKAUF:**
Zum Beispiel bequem in 18 Raten.

Monatliche Rate	21,40
Ratenkauf-Preis	385,22

Effektiver Jahreszins 13,10%.
Info: Service-Seiten oder www.quelle.de

② **TV Design-Rack Tesono.** Passend zu Ang. 1,4,5 und alle TVs bis 80 cm Breite. Edle Alu/Glas-Ausführung. Aluminiumsäulen mit dezentem Profil. 3 stabile Fachböden aus ESG-Sicherheitsglas. Belastbarkeit Oberboden 80 kg. Verdeckte Kabelführung. Abstand zwischen den Fachböden 21 cm. Maße B/H/T 80/50/42 cm.
08 46 487 199,95
Rack für 16:9 Breitbild-Fernseher siehe Seite 1189

⑦ 24 **3-er Set DVDs.** „Stormy Monday", „Der große Leichtsinn - The Big Easy", „Mörderische Versuchung". FSK: 16/16/12.
26 15 051 22,99

② **199,95**
TV-Design-Rack ohne Geräte

③ **179,95**
DVD-Video-Kombination
BNr. **49 27 016**
Beschreibung siehe S. 1196 Ang. 3

①,④-⑥ **Das haben alle TVs:** Kabel-/Hyperbandtuner mit 100 Programmplätzen. Autom. Sendersuche/-sortierung/-speicherung/-namenanzeige. Schlummerschaltung. Kindersicherung.
Anschlüsse: Front-AV, Kopfhörer, S-Video (über Scart). Bildschirmgrößen: A = tatsächliche Größe der Bildschirmdiagonale. B = sichtbare Bilddiagonale

Angebote	Größe A	Größe B	Bildtechnik	Soundsystem	Maximalleistung	Videotext/VT-Seitenspeicher	Scart	Audio Out (Cinch)	Maße ca. B/H/T cm	Bestell-Nummer	Preis	*Reparatur-Schutzbrief	Preis
1/ 24 48 E **UNIVERSUM**	72	68	50 Hz	Stereo	120 Watt	Fast/7	2x	-	77/58/49	**88 33 767**	**349,95**	**20 67 134**	**69,95**
4/ 24 48 E **UNIVERSUM**	72	68	100 Hz	Virtual Dolby	120 Watt	Fast/10	2x	●	77/58/49	**10 81 821**	**499,95**	**27 75 028**	**89,95**
5/ 24 48 E **UNIVERSUM**	72	68	100 Hz	Virtual Dolby	120 Watt	●/2000	3x	●	77/58/49	**21 55 827**	**549,95**	**27 75 028**	**89,95**
6/ 24 **SCHNEIDER 21M361**	55	51	50 Hz	Stereo	16 Watt	●/10	2x	-	61/46/50	**51 56 413**	**199,95**	**03 81 329**	**49,95**
6/ 24 48 E **SCHNEIDER 29M361**	72	68	50 Hz	Stereo	16 Watt	●/10	2x	-	79/58/53	**19 94 756**	**369,95**	**20 67 134**	**69,95**

die schnelle 24 Artikel mit den Zeichen 24 24 48 E liefern wir gegen Aufpreis. Mit 24 bzw. 24 in 24 Std., mit 48 meist in 48 Std., bei Bestellung über 0180 - 53 100 (€ 0,12/Min. aus dem Festnetz der T-Com) oder www.quelle.de und überall bei QUELLE. Info, auch zur Batterierücknahme, siehe Serviceteil.

 2 Jahre Garantie* auf alle Geräte dieser Doppelseite | **4 Jahre Sicherheit*** mit einem Reparatur-Schutzbrief* zum Mitbestellen | *Leistungsumfang und Fahrtkosten jeweils im Serviceteil

QUELLE

100% Detailschärfe

PREIS HIT
④ Ohne Bild im Bild
499,95

PREIS HIT
⑤ Mit Bild im Bild
549,95

Preissenkung

universum

Ang. 4+5

100 Hz Double Digital Scan

VIRTUAL DOLBY SURROUND

Raumklang ohne Zusatzboxen

- Digital Sound Processor
- 120 Watt Musikleistung
- Fast Videotext
- Bild an Text

Ang. 5 zusätzlich mit:

- Bild im Bild, ohne Zusatzgerät – dank integriertem zweiten Empfänger (siehe Seite 1185)
- Videotext mit 2000 Seitenspeicher
- 3x Scart-Anschluss

Alles im Griff: Universal-Fernbedienungen

- Vorprogrammiert für alle Marken
- Automatischer Code-Suchlauf
- Für alle Funktionen wie Menüsteuerung, Videotext usw.
- Auch für Premiere d-Box!

⑧ 24 **One for all Fernbedienung.** Kameleon bedient bis zu 6 Geräte aller Marken (TV, VCR, DVD, SAT/CBL, Audio, CD). Sehr hoher Bedienkomfort. Lernfähig. Das innovative Elektro-Luminiszenz-Display zeigt nur die Tasten an, die benötigt werden. Intuitive Animationen garantieren einen Spaßfaktor bei der Bedienung.

12 50 902	99,99

⑨ 24 **One for all Fernbedienung 4 in 1** für TV, DVD, SAT/CBL und Set-Top-Boxen. Umschaltung 16:9, geeignet für Playstation 2.

20 80 623	29,99

⑩ 24 **Vivanco Fernbedienung.** Für 8 Geräte. Menüsteuerung über das LCD-Display.

69 48 076	19,99

SCHNEIDER

⑥ ab
199,95
55 cm A (51 B)

- Bild an Text
- Plug&Play
- APS
- 2x Scart

Flimmerfreier TV-Spaß mit 100 Hz

QUELLE

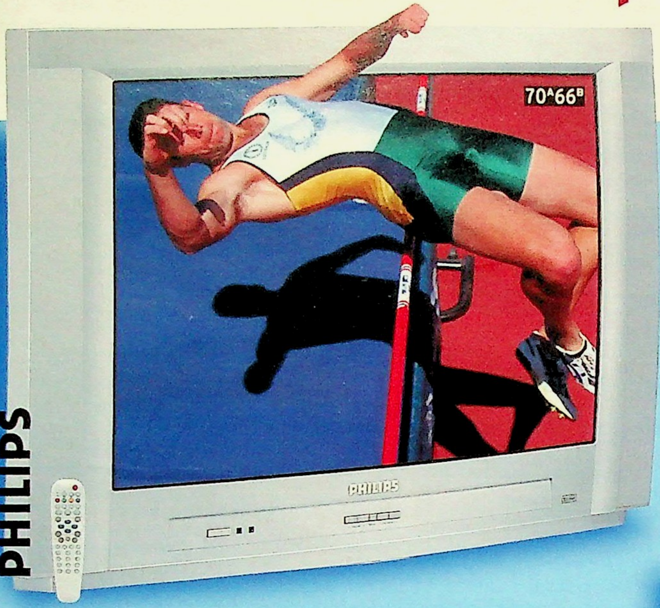

Ang. 1

100 Hz Flimmerfrei

VIRTUAL DOLBY SURROUND — Raumklang ohne Zusatzboxen

Plug & Play

- Videotext
- Öko, weil Standby < 1 Watt

Black Line FX

① **499,95***

Sie sparen **100,-**

Unverbindliche Preisempfehlung des Herstellers 599,95

***RATENKAUF:**

Zum Beispiel bequem in 36 Raten.

Monatliche Rate	16,69
Ratenkauf-Preis	600,74

Effektiver Jahreszins 13,06%.
Info: Service-Seiten oder www.quelle.de

Bildschirmgrößen:
A = tatsächliche Größe der Bildschirmdiagonale
B = sichtbare Bilddiagonale

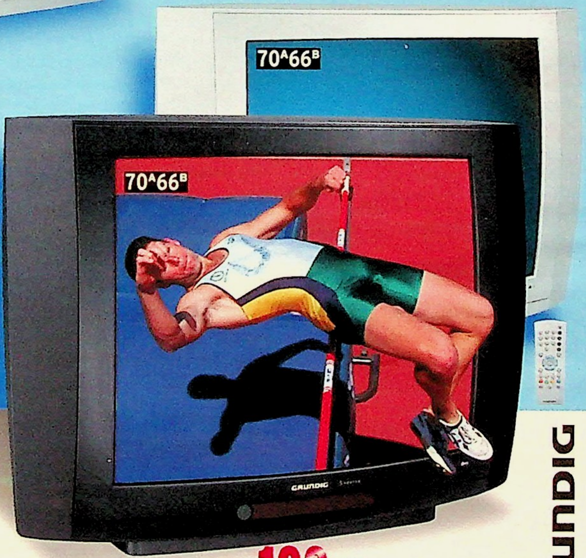

GRUNDIG

② **429,95**

100 Hz

- Videotext
- Plug & Play
- Öko, weil Standby < 0,5 Watt

③ je **449,95**

100 Hz

- Top Videotext
- in Schwarz oder Silber

⑤ **TV-Video-Center mit drehbarem Oberteil.** ESG-Sicherheitsglastüren. 1 Zwischenboden. 4 stabile Laufrollen. Kunststoff-Oberfläche mit Holzstruktur. **Maße** B/H/T 80/70/42 cm. Mit Aufbau-Anleitung.

42 30 415	kirschbaumfb.	**80 64 737**	buchefarben
80 19 273	mahagonifb.	**31 46 101**	erlefarben
20 61 671	schwarz	**28 34 744**	kieferfarben
38 74 850	eichefarben rustikal		

je **99,99**

Ang. 5+6: Ohne TV, ohne Deko

In 7 Farben lieferbar!

⑥ **TV-Video-Center „Berlin".** 4 Aluminiumsäulen mit dezentem Profil. Gerundeter Ober- und Unterboden. ESG-Sicherheitsglas. 1 Zwischenboden. 4 stabile Laufrollen. Hochwertige Bedruckung durch keramisches Druckverfahren. Maße B/H/T 80/65/42 cm.

87 47 240	silber	**29 87 637**	ahornfarben
98 02 200	schwarz	**61 72 327**	buchefarben

je **99,99**

Abbildung der Farbvarianten auf S. 1225

In 4 Farben lieferbar!

2 Jahre Garantie* auf alle Geräte dieser Doppelseite | **4 Jahre Sicherheit*** mit einem Reparatur-Schutzbrief* zum Mitbestellen | *Leistungsumfang und Fahrtkosten jeweils im Serviceteil

Unser Bestes für Sie!

TV-Vergnügen durch innovative Technik:

- Bild an Text / Bild im Bild ohne Zusatzgerät - dank integriertem zweiten Empfänger
- Digitaler Sound Prozessor
- 120 Watt Maximalleistung
- Videotext mit 1600 Seitenspeicher
- Automatisches Programm-System (APS plus)

universum

Bild im Bild Ohne Zusatzgerät

Zwei Tuner: Dank des zweiten integrierten Empfängers können Sie gleichzeitig 2 Programme ansehen, z.B. packende Sportduelle in Athen und gleichzeitig die neuesten Nachrichten.

Bei SAT-Empfang Hotline anrufen: 0180 - 5 22 51 40 (€ 0,12/Min. aus dem Festnetz der T-Com)

(4) je nur 439,95

Noch mehr Angebote und aktuelle Preise unter **www.quelle.de**

QUELLE. TECHNIK-CENTER Hier können Sie sich viele Fernseher selbst ansehen und werden kompetent beraten!

(1)-(4) 24 48 E **Das haben alle TVs:** 100 Hz. Kabel-/Hyperbandtuner. Autom. Sendereinstellung/-namenanzeige. Kindersicherung. Schlummerschaltung (außer Ang. 3). Anschlüsse: Kopfhörer.

Angebote	Größe A	Größe B	Soundsystem	Programmplätze	Maximalleistung	Videotext	VT-Seitenspeicher	Anschlüsse Scart	Anschlüsse Front-AV	Anschlüsse S-Video	Audio Out (Cinch)	Maße ca. B/H/T cm	Bestell-Nummer	Preis	*Reparatur-Schutzbrief	Preis
1/ **PHILIPS 28PT**	70	66	Virtual Dolby	100	20 Watt	Smart	100	2x	●	-	●	73/58/46	**49 17 443**	**499,95**	**27 75 028**	**89,95**
2/ **SCHNEIDER 28M111**	70	66	Virtual Dolby	99	80 Watt	●	500	3x	●	über Scart	-	75/56/49	**81 46 000**	**429,95**	**27 75 028**	**89,95**
3/ **GRUNDIG ST70-2410**	70	66	Stereo	99	20 Watt	TOP	512	2x	●	-	-	80/57/48	**48 18 610**	**449,95**	**27 75 028**	**89,95**
3/ **GRUNDIG ST70-2410**	Wie vorher, jedoch in Silber												**49 98 509**	**449,95**	**27 75 028**	**89,95**
4/ **UNIVERSUM** schwarz	70	66	Virtual Dolby	100	120 Watt	●	1600	3x	●	über Scart	●	77/59/47	**41 63 347**	**439,95**	**27 75 028**	**89,95**
4/ **UNIVERSUM** silber	Wie vorher, jedoch in Silber												**27 67 418**	**439,95**	**27 75 028**	**89,95**

die schnelle 24 Artikel mit den Zeichen 24 24 48 E liefern wir gegen Aufpreis. Mit 24 bzw. 24 in 24 Std., mit 48 meist in 48 Std., bei Bestellung über 0180 - 53 100 (€ 0,12/Min. aus dem Festnetz der T-Com) oder www.quelle.de und überall bei QUELLE. Info, auch zur Batterierücknahme, siehe Serviceteil.

Spaß haben, auswählen und bestellen - auch unter www.quelle.de

PREISHITS PREIS

① 70 cm A (66 B) je **289,95**

② 82 cm A (76 B) je **499,95**

③ 70 cm A (66 B) je **379,95**

④ 82 cm A (76 B) je **649,95**

Preissenkung!

Ein passendes TV-Untergestell finden Sie auf Seite 1189

⑤ **109,95**

⑥ **119,95**

Preissenkung!

Ang. 6 FAST VIDEO TEXT

Ang. 7+8 FAST VIDEO TEXT

Ang. 8 Stereo

⑦ **149,95**

⑧ **169,95**

Preissenkung!

100% Flachbild Röhre

⑨ **199,95**

FAST VIDEO TEXT

Stereo

①-④ **Das haben alle Farbfernsehgeräte gemeinsam:** Kabel-/Hyperbandtuner für 100 Programme. OSD-Bildschirmanzeige. Schlummerschaltung. Kindersicherung. Front-AV. Kopfhörer-Anschluss.

Angebote UNIVERSUM	Größe A	Größe B	Bild-format	Bild-technik	Sound-system	Maximal-leistung	VT/Seiten-speicher	Sender-einstellung	Anschlüsse Scart	Anschlüsse S-Video	Audio Out (Cinch)	Maße ca. cm B/H/T	Bestell-Nummer	Preis	*Reparatur-Schutzbrief	Preis
1/ 24 48 E	70	66	16:9	50 Hz	Stereo	80 Watt	Fast/7	Autom.+Name	2x	über Scart	-	78/47/54	**53 33 333**	**289,95**	**20 67 134**	**69,95**
1/ 24 48 E	Wie vorher, jedoch in Silber												**66 00 667**	**289,95**	**20 67 134**	**69,95**
2/ 24 48 E	82	76	16:9	50 Hz	Stereo	80 Watt	Fast/7	Autom.+Name	2x	über Scart	-	88/54/58	**54 53 299**	**499,95**	**27 75 028**	**89,95**
2/ 24 48 E	Wie vorher, jedoch in Silber												**20 41 274**	**499,95**	**27 75 028**	**89,95**
3/ 24 48 E	70	66	16:9	100 Hz	Virtual 3D	120 Watt	Fast/10	Autom.+Name	2x	über Scart	●	78/47/54	**00 84 644**	**379,95**	**27 75 028**	**89,95**
3/ 24 48 E	Wie vorher, jedoch in Silber												**46 86 537**	**379,95**	**27 75 028**	**89,95**
4/ 24 48 E	82	76	16:9	100 Hz	Virtual 3D	120 Watt	Fast/10	Autom.+Name	2x	über Scart	●	88/54/58	**48 40 094**	**649,95**	**42 30 194**	**109,95**
4/ 24 48 E	Wie vorher, jedoch in Silber												**75 56 693**	**649,95**	**42 30 194**	**109,95**

 Artikel mit den Zeichen 24 24 48 E liefern wir gegen Aufpreis. Mit 24 bzw. 24 in 24 Std., mit 48 meist in 48 Std., bei Bestellung über 0180 - 53 100 (€ 0,12/Min. aus dem Festnetz der T-Com) oder www.quelle.de und überall bei QUELLE. Info, auch zur Batterierücknahme, siehe Serviceteil.

QUELLE.

HITS

⑩ 70 cm A (66 B)
349,95

- Bild an Text
- Digital Sound Processor
- Front-AV

FAST VIDEO TEXT
mit 10-Seiten-Speicher

APS
Autom. Sender suchen/sortieren/speichern + Namen anzeigen

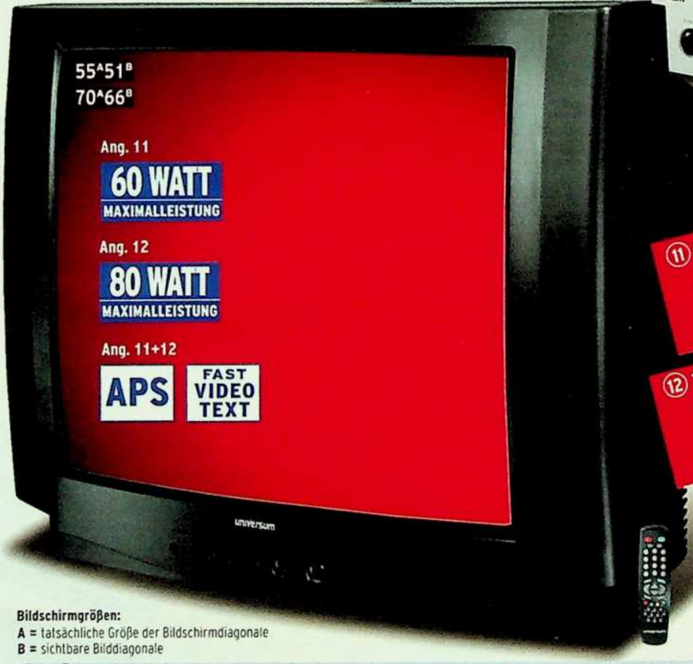

⑪ 55 cm A (51B)
189,95

⑫ 70 cm A (66 B)
249,95 *

universum

***RATENKAUF:**
Zum Beispiel bequem in 18 Raten.
Monatliche Rate 15,29
Ratenkauf-Preis 275,14
Effektiver Jahreszins 13,10 %. Weitere Infos auf den Service Seiten oder www.quelle.de

Bildschirmgrößen:
A = tatsächliche Größe der Bildschirmdiagonale
B = sichtbare Bilddiagonale

⑤ - ⑫ **Das haben alle Farbfernsehgeräte gemeinsam:** Kabel-/Hyperbandtuner für 100 Programme. OSD-Bildschirmanzeige. Schlummerschaltung. Kindersicherung. Kopfhörer-Anschluss.

Angebote UNIVERSUM	Größe A	Größe B	Bild-format	Bild-technik	Sound-system	Maximal-leistung	VT/Seiten-speicher	Sender-einstellung	Anschlüsse Scart	Anschlüsse S-Video	Maße ca. cm B/H/T	Bestell-Nummer	Preis	*Reparatur-Schutzbrief	Preis
5/24	37	34	4:3	50 Hz	Mono	8 Watt	-/-	Suchlauf	1x	-	38/34/40	83 90 904	109,95	03 81 329	49,95
6/24	37	34	4:3	50 Hz	Mono	8 Watt	Fast/7	Autom.+Name	1x	-	38/34/40	46 74 631	119,95	03 81 329	49,95
7/24	51	48	4:3	50 Hz	Mono	22 Watt	Fast/7	Autom.+Name	1x	-	50/47/48	10 20 370	149,95	03 81 329	49,95
8/24	51	48	4:3	50 Hz	Stereo	48 Watt	Fast/7	Autom.+Name	1x	-	50/47/48	92 84 764	169,95	03 81 329	49,95
9/24	55	51	4:3	50 Hz	Stereo	100 Watt	Fast/7	Autom.+Name	1x	-	60/45/48	38 26 719	199,95	03 81 329	49,95
10/24 48 E	70	66	4:3	100 Hz	Stereo	120 Watt	Fast/10	Autom.+Name	2x	über Scart	74/54/48	94 79 989	349,95	20 67 134	69,95
11/24	55	51	4:3	50 Hz	Stereo	60 Watt	Fast/7	Autom.+Name	1x	-	60/45/49	89 39 953	189,95	03 81 329	49,95
12/24 48 E	70	66	4:3	50 Hz	Stereo	80 Watt	Fast/7	Autom.+Name	1x	-	74/54/48	35 14 740	249,95	20 67 134	69,95

2 Jahre Garantie* auf alle Geräte dieser Doppelseite | **4 Jahre Sicherheit*** mit einem Reparatur-Schutzbrief* zum Mitbestellen | *Leistungsumfang und Fahrtkosten jeweils im Serviceteil

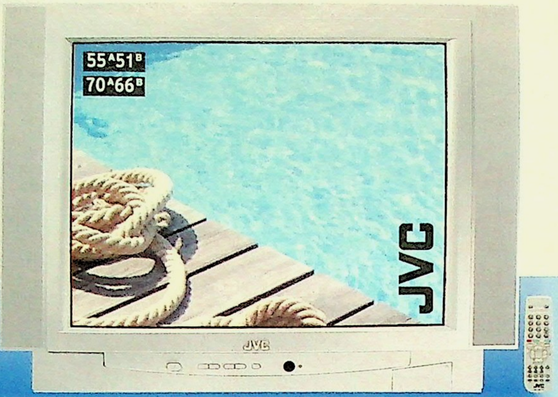

① ab 219,95
55 cm A (51 B)
Sie sparen bis 170,-

Unverbindliche Preisempfehlung des Herstellers:
55 cm 369,95
70 cm 499,95

3D PANORAMA
TOP VIDEO TEXT
Raumklang ohne Zusatzboxen

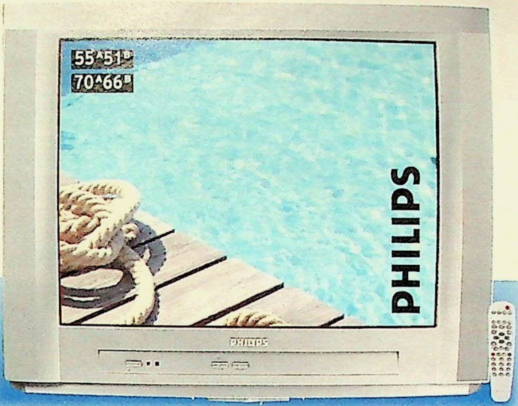

② ab 249,95
55 cm A (51B)
Preissenkung bei 70 cm TV 50,-

TOP VIDEO TEXT
Plug & Play
Black Line

- Eingebautes UKW-Radio
- 40 Senderspeicher
- Weckfunktion

Ang. 3+4
Mit Infrarot-Kopfhörer

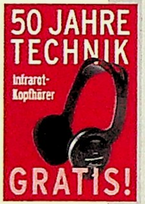

TV mit DVD-Player

VIRTUAL DOLBY SURROUND
Raumklang ohne Zusatzboxen

③ 229,95

- 100 Watt Maximalleistung
- Fast Videotext

④ 259,95
Preissenkung

Wie Ang. 3, zusätzlich mit:
Bild im Bild
Ohne Zusatzgerät dank zweitem integrierten Empfänger siehe S. 1185

- Fast Videotext

⑤ ab 199,95
TV mit integriertem DVD-Player
Preissenkung bis zu 20,-

DVD-Player - Wiedergabe:
Stereo, CD, DVD+R, DVD-R, CD R/RW, MP3, VIDEO CD, S VIDEO CD

In 55 cm zusätzlich mit Front-AV, Kopfhöreranschluss und Stereoton

①-④ **Das haben alle:** Kabel-/Hyperbandtuner mit 100 Programmplätzen. Automatische Sendereinstellung. Schlummerschaltung. Kindersicherung. Kopfhörer-Anschluss.

Angebote	Größe A	Größe B	Soundsystem	Maximalleistung	VT/-Seitenspeicher	Front-AV	Anschlüsse Scart	Anschlüsse S-Video	Maße ca. B/H/T cm	Bestell-Nummer	Preis	*Reparatur-Schutzbrief	Preis
1/ 24 JVC AV 21 PS 4	55	51	3D Panorama	13 Watt	TOP/-	●	2x	über Scart	60/45/49	58 79 698	219,95	94 42 106	69,95
1/ 24 48 E JVC AV 28 PS 4	70	66	3D Panorama	20 Watt	TOP/-	●	2x	über Scart	77/58/48	82 77 366	329,95	20 67 134	69,95
2/ 24 PHILIPS 21PT4458	55	51	Stereo	12 Watt	TOP/10	●	2x	-	60/48/48	31 82 843	249,95	94 42 106	69,95
2/ 24 48 E PHILIPS 28PT4457	70	66	Stereo	20 Watt	TOP/10	●	2x	-	73/58/46	13 32 657	349,95	20 67 134	69,95
3/ 24 UNIVERSUM	55	51	Virtual Dolby	100 Watt	Fast/7	-	1x	-	60/45/48	22 58 067	229,95	94 42 106	69,95
4/ 24 UNIVERSUM	Wie vorher, jedoch mit Bild im Bild					●	2x	über Scart	60/45/48	79 07 988	259,95	94 42 106	69,95

die schnelle 24 Artikel mit den Zeichen 24 24 48 E liefern wir gegen Aufpreis. Mit 24 bzw. 24 in 24 Std., mit 48 meist in 48 Std., bei Bestellung über 0180 - 53 100 (€ 0,12/Min. aus dem Festnetz der T-Com) oder www.quelle.de und überall bei QUELLE. Info, auch zur Batterierücknahme, siehe Serviceteil.

 2 Jahre Garantie* auf alle Geräte dieser Doppelseite | **4 Jahre Sicherheit*** mit einem Reparatur-Schutzbrief* zum Mitbestellen | *Leistungsumfang und Fahrtkosten jeweils im Serviceteil

Fernseher im Kompakt-Format

QUELLE

PREIS HIT

⑥ 55 cm A (51 cm B) ohne Bild im Bild

nur **199,95**

⑦ 70 cm A (66 cm B) Mit Bild im Bild

nur **349,95**

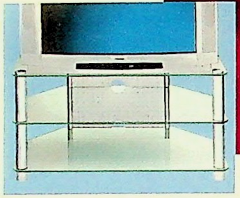

TV Rack „Serano".
Für TV-Geräte im 16:9-Format und für große 4:3 TVs. Aluminiumsäulen mit dezentem Profil. 3 stabile Fachböden aus ESG-Sicherheitsglas. Belastbarkeit 80 kg Oberboden. Verdeckte Kabelführung.
Maße B/H/T 95/50/52 cm.
62 09 780 **199,95**

TV mit DVD-Player + 100% Flachbildröhre

Unverbindliche Preisempfehlung des Herstellers 599,95

⑧ **399,95**

TV mit integriertem DVD-Player

Sie sparen 200,-

- Eingebautes UKW-Radio mit 40 Senderspeicher

Plug & Play · TOP VIDEO TEXT

DVD-Player:
- Digitalausgang
- Standbild
- Zoom

DVD-Player - Wiedergabe:
DVD -R/-RW · DVD +R/+RW · VIDEO CD · S VIDEO CD · CD · CD R/RW · MP3

Multitalent: 3 Geräte in einem!

Bildschirmgrößen:
A = tatsächliche Größe der Bildschirmdiagonale
B = sichtbare Bilddiagonale

⑨ ab **329,95**

37 cm A (34 B)
TV mit integriertem Videorecorder und DVD-Player

Sie sparen bis zu 50,-

Videorecorder
- Timer für 8 Aufnahmen pro Monat

Stereo · 6 Kopf Technik · LONG-PLAY · NTSC-Wiedergabe · VISS Index-Suchlauf · Automatische Videokopfreinigung · ZEITLUPE

DVD-Player
- Zoom
- Zeitlupe
- Digitalausgang
- 55 cm auch JPEG-Wiedergabe

DVD-Player - Wiedergabe:
DVD -R/-RW · DVD +R/+RW · S VIDEO CD · CD · CD R/RW · VIDEO CD · MP3

⑤-⑨ **Gemeinsame Ausstattung TV:** Kabel-/Hyperbandtuner für mind. 80 Programme. Autom. Sendereinstellung. Schlummerschaltung. Kindersicherung (außer Ang. 9).

Angebote	Größe A	Größe B	Soundsystem	Maximalleistung	Videotext/VT-Seitenspeicher	Anschlüsse Front-AV	Anschlüsse Scart	Anschlüsse S-Video	Anschlüsse Kopfhörer	Maße ca. cm B/H/T	Bestell-Nummer	Preis	*Reparatur-Schutzbrief	Preis
5/ 24 UNIVERSUM TV mit DVD	37	34	Mono	28 Watt	Fast/7	-	1x	-	-	37/40/40	35 14 733	199,95	84 78 774	129,95
5/ 24 UNIVERSUM TV mit DVD	55	51	Stereo	70 Watt	Fast/7	●	2x	über Scart	●	53/49/48	83 04 161	269,95	84 78 774	129,95
6/ 24 UNIVERSUM	55	51	Virtual Dolby	100 Watt	Fast/7	-	1x	-	●	61/48/47	36 54 170	199,95	03 81 329	49,95
7/ 24 48 E UNIVERSUM	70	66	Virtual Dolby	120 Watt	Fast/7	●	2x	über Scart	●	77/59/47	72 22 881	349,95	20 67 134	69,95
8/ 24 PHILIPS 21PT6818	55	51	Virtual Dolby	20 Watt	TOP/10	●	2x	über Scart	●	60/46/49	58 52 951	399,95	94 42 106	69,95
9/ 24 ORION 1415 SI	37	34	Stereo	10 Watt	●/-	●	1x	-	●	47/40/40	36 74 045	329,95	84 78 774	129,95
9/ 24 ORION Combi 2115 SI	55	51	Stereo	14 Watt	●/-	●	1x	-	●	57/52/49	16 06 361	449,95	84 78 774	129,95

info:

Mit oder ohne Decoder

Mit integriertem Decoder entschlüsselt Ihr DVD-Player die von den DVDs ausgehenden Dolby Digital- oder DTS-Signale so, dass ein analoger Verstärker oder ein digitaler Verstärker ohne Decoder mit digitalem 5.1 Eingang den perfekten DVD-Sound wiedergeben kann. DVD-Player **ohne integriertem Digital Decoder** empfehlen wir Ihnen, wenn Sie einen Digital-Verstärker mit integriertem Decoder zu Hause haben und diesen mit Ihrem DVD-Player kombinieren möchten!

Sticht ins Auge:

DVD VIDEO, DVD +R/+RW, DVD -R/-RW, VIDEO CD, S VIDEO CD, PICTURE CD, JPEG, DivX

Daran erkennen Sie, welche Formate Ihr DVD-Player abspielt! Speichern Sie Bilder & Filme auf CD/DVD - z.B. als JPEG-Daten aus dem Internet! DivX bannt bis zu 10 Std. Film auf eine DVD - das MP3-Format für Video.

Progressive Scan **Progressive Scan:** Zwei Halbbilder werden zu einem Vollbild verschmolzen. Das bewirkt: einen ruhigen Bildaufbau, hohe Detailtreue, kein Zeilenflimmern.

Geben den Ton an:

CD Bei diesem Zeichen kann Ihr DVD-Player auch Musik-CDs wiedergeben.

CD R/RW Hat Ihr Neuer dieses Zeichen, spielt er Ihre selbstgebrannten CD-Rs/RWs!

MP3 Sie holen sich Lieder im MP3-Format aus dem Internet? Dann muss einer mit MP3 CD-Playback her!

WMA Oder bevorzugen Sie als WMA komprimierte Formate? Dann achten Sie auf dieses Zeichen!

Können einzelne CDs nicht abgespielt werden, ist dies technisch bedingt oder durch die Aufnahme verursacht und stellt keinen technischen Mängel des Gerätes dar.

50 Jahre Fortschritt in Bild

universum INNOVATIONEN FÜR MILLIONEN

DVD VIDEO, DVD +R/+RW, DVD -R/-RW, VIDEO CD, S VIDEO CD, JPEG, CD, CD R/RW, MP3

① **54**95
Ohne Decoder mit 3D-Sound

DOLBY DIGITAL
② **69**95
Wie Ang. 1, jedoch zusätzlich mit integriertem Decoder

DOLBY DIGITAL DivX
③ **89**95
Wie Ang. 1, jedoch zusätzlich mit integriertem Decoder und DivX-Wiedergabe

PHILIPS

④ **89**95 Sie sparen **40,-***

*Unverbindliche Preisempfehlung des Herstellers 129,95

Wiedergabe: DVD VIDEO, DVD +R/+RW, DVD -R/-RW, VIDEO CD, S VIDEO CD, JPEG, PICTURE CD, CD, CD R/RW, MP3, ÖKO Weil Standby-Betrieb 0,7 Watt

PHILIPS

⑤ je **149**95
In Schwarz oder Silber
• Komponenten-Ausgang

Wiedergabe: DVD VIDEO, DVD +R/+RW, DVD -R/-RW, VIDEO CD, S VIDEO CD, JPEG, PICTURE CD, CD, CD R/RW, MP3, DivX, Progressive Scan

Info siehe links

SONY

⑥ je **99**95
In Schwarz oder Silber
• Einfache Navigation
• TV-Virtual-Surround mit 4 Betriebsarten

Wiedergabe: DVD VIDEO, DVD +R/+RW, DVD -R/-RW, VIDEO CD, S VIDEO CD, JPEG, KODAK PICTURE CD, CD, CD R/RW, MP3, Precision Drive 3

die schnelle 24 Artikel mit dem Zeichen 24 liefern wir in 24 Stunden gegen Aufpreis, bei Bestellung über 0180 - 53 100 (€ 0,12/Min. aus dem Festnetz der T-Com) oder www.quelle.de und überall bei QUELLE. Info, auch zur Batterierücknahme, siehe Serviceteil.

und Ton! Hier sind unsere DVD-Player

QUELLE

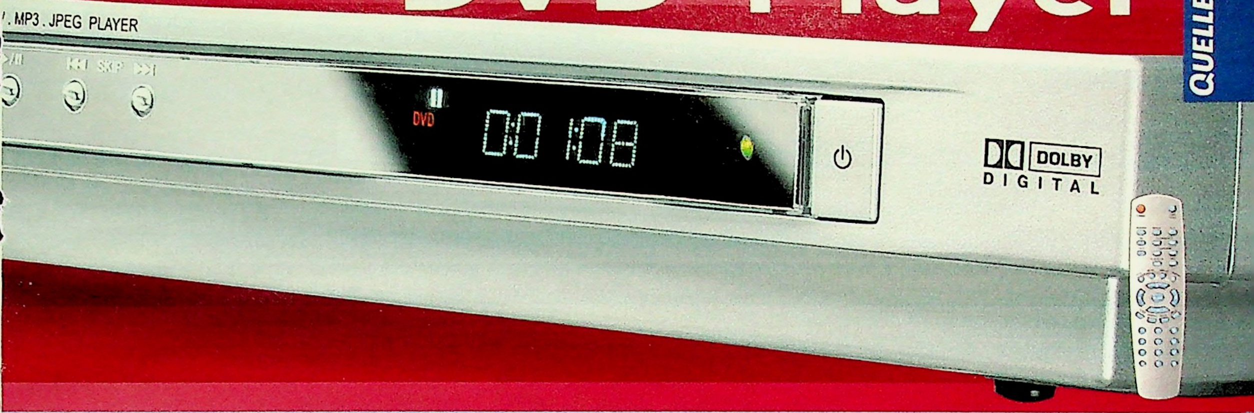

**Hochwertige Qualität zu derartig günstigen Preisen – unsere Kunden wissen das zu schätzen und haben UNIVERSUM zur meistgekauften Marke bei Heimkino-System-Anlagen in Deutschland gemacht.

Alles drin: DVD-/CD-Player, Decoder, Radio & Boxen

universum Nr. 1 bei Heimkino-System-Anlagen**

⑦ je **129,95**

Heimkino-System-Anlage in Schwarz oder Silber

Preissenkung je 30,-

Integrierte Decoder: DOLBY DIGITAL, dts SURROUND | Radio: RDS | Wiedergabe: DVD VIDEO, DVD-R/-RW, DVD+R/+RW, VIDEO CD, S VIDEO CD, JPEG, CD, CD R/RW, MP3

⑦ 24 **UNIVERSUM Heimkino-System, bestehend aus: Kinosound-Boxen-Set, Baustein mit 6 (5.1-)Kanal-Verstärker, integr. Dolby Digital-/DTS-Decoder, DVD-Player sowie RDS-Radio. Verstärker:** 5x 90 Watt + 150 Watt Subwoofer, jew. Maximalleistung. Ausgänge: 1x Audio, 1x Kopfhörer, 1x Video, 1x S-Video, 1x Scart. Eingänge: 2x Audio. **PLL-Tuner:** RDS-Sendernamenanzeige, UKW/MW, 40 Senderspeicher. **DVD-Player:** Wiedergabeformate siehe Bild, OSD-Bildschirmdialog in 5 Sprachen, Zeitlupe. **Kinosound-Boxen:** je 2 identische Front-/Surround-Boxen und 1 Center-Box - je 90/15 Watt Maximal-/Nennbelastbarkeit, Subwoofer: 150/25 Watt Maximal-/Sinusleistung.

Maße: Baustein B/H/T 43/7/36 cm, Subwoofer B/H/T 20/33/ 33 cm, Boxen B/H/T je 9/13/10 cm.

05 89 934	schwarz	**129,95**
62 26 646	silber	**129,95**
29 31 237	Reparatur-Schutzbrief	**59,95***

Infos rund um DVD-Player und Receiver siehe www.quelle.de

2 Jahre Garantie* auf alle Geräte dieser Doppelseite

4 Jahre Sicherheit* mit einem Reparatur-Schutzbrief* zum Mitbestellen

*Leistungsumfang+Fahrtkosten jeweils im Serviceteil

Gleich mitbestellen zu Ang. 1-6:
29 31 237 Reparatur-Schutzbrief **59,95***

Das haben die Angebote ①-⑥:

24 Wiedergabe von PAL- + NTSC-Format, CD- und DVD-Wiedergabe-Formate siehe Bild, Kindersicherung, Audio Out (Cinch), Scart-Anschluss.

Angebote	Dolby Digital Decoder	6-Kanal Analog Out	Digital Out für Dolby Digital	Digital Out für MPEGII	Digital Out für DTS	Digital Out koax.	Digital Out opt.	S-Video Out	Maße cm B/H/T	Bestell-nummer	Preis
1/ **UNIVERSUM**	-	-	●	●	●	●	●	●	42/5.5/27	**61 88 768**	**54,95**
2/ **UNIVERSUM**	●	●	●	●	●	●	●	●	42/5.5/27	**63 59 065**	**69,95**
3/ **UNIVERSUM**	●	●	●	●	●	●	●	●	42/5.5/27	**96 73 251**	**89,95**
4/ **PHILIPS DVP 520**	-	-	●	-	-	●	-	●	36/4.3/29	**19 37 700**	**89,95**
5/ **PHILIPS DVP 632**	-	-	●	-	-	●	●	●	44/4.3/24	**61 30 422**	**149,95**
5/ **PHILIPS DVP 630**	Wie vorher, jedoch in Silber									**45 79 353**	**149,95**
6/ **SONY DVP-NS355B**	-	-	●	●	●	●	-	-	43/4/24	**90 39 052**	**99,95**
6/ **SONY DVP-NS355S**	Wie vorher, jedoch in Silber									**55 88 377**	**99,95**

Heimkino hat alles, was Sie brauchen -

PHILIPS

① 299,95
Heimkino-System-Anlage
Unverbindl. Preisempfehlung des Herstellers 599,95
Sie sparen 300,-

- Einfache Inbetriebnahme
- Super-Audio-CD- Wiedergabe
- Nur 5,5 cm hoch

Integrierte Decoder: DOLBY DIGITAL PRO LOGIC II, dts SURROUND
Radio: RDS
Wiedergabe: DVD VIDEO, DVD +R/+RW, DVD -R/-RW, VIDEO CD, S VIDEO CD, KODAK PICTURE CD, JPEG, CD, SUPER AUDIO CD, CD R/RW, MP3, DivX

Info siehe Seite 1190

SONY

② 349,95
Heimkino-System-Anlage

Integrierte Decoder: DOLBY DIGITAL PRO LOGIC II, dts SURROUND
Radio: RDS
Wiedergabe: DVD VIDEO, DVD +R/+RW, DVD -R/-RW, VIDEO CD, JPEG, CD, CD R/RW, MP3

PHILIPS

Die Heimkino-System-Anlage freut sich auch auf Ihre alten Videos!

③ 399,95
Heimkino-System-Anlage mit integriertem Videorecorder
Preissenkung 100,-

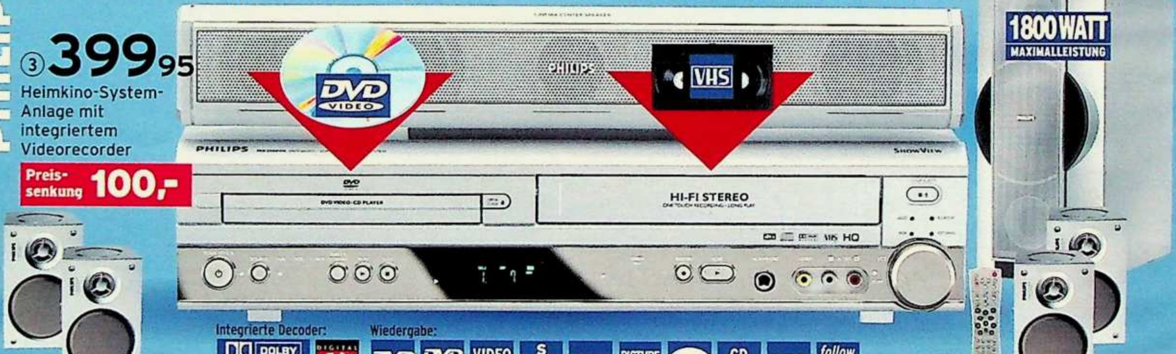

Integrierte Decoder: DOLBY DIGITAL PRO LOGIC, dts SURROUND
Wiedergabe: DVD VIDEO, DVD +R/+RW, VIDEO CD, S VIDEO CD, JPEG, PICTURE CD, CD, CD R/RW, MP3, follow TV

Info siehe Seite 1197

(1) 24 **PHILIPS Heimkino-System-Anlage LX 3900.** 6-(5.1-)Kanal-Digital-Verstärker mit integriertem DolbyDigital-ProLogic II-/DTS-Decoder: 5x180 Watt + 300 Watt (Subwoofer) Maximalleistung. **Anschlüsse:** 1x Scart, S-Video (über Scart), Digital in (koaxial), Audio/Video out (Cinch). **RDS-Radio:** Digital-PLL-Tuner, UKW/MW, 20 Senderspeicher. **DVD-/CD-Player:** Wiedergabeformate siehe Bild. Zoom, Zeitlupe, Kindersicherung. **Boxen-Set:** 4 Surround-Boxen (B/H/T 9/17/6cm) und 1 Centerbox (B/H/T 25/9/7cm) mit je 45/180 Watt Nenn-/Maximalbelastbarkeit. Subwoofer (B/H/T 16/36/35cm) mit 75/300 Watt Sinus-/Maximalleistung. **Gerätemaße:** B/H/T 36/5,5/33cm.

66 79 832		299,95
86 17 707	Reparatur-Schutzbrief	79,95*

(2) 24 **SONY Heimkino-System-AnlageDAV SB 100.** 6-(5.1-) Kanal-Verstärker mit integriertem DolbyDigital-ProLogic II-/DTS-Decoder: 5x200 Watt + 320 Watt (Subwoofer) Maximalleistung. **Anschlüsse:** 1x Scart (in/out), 1x Audio in, Kopfhörer. **RDS-Radio:** UKW/MW, 30 Senderspeicher. **DVD-/CD-Player:** Wiedergabeformate siehe Bild. **Boxen-Set:** 4 Surround-Boxen und 1 Centerbox (B/H/T 10/10/11cm) mit jeweils 50/200 Watt Nenn-/Maximalbelastbarkeit. Subwoofer (B/H/T 17/38/40 cm) 80/240 Watt Sinus-/Maximalleistung. **Gerätemaße** B/H/T 43/7/38 cm.

26 44 181		349,95
86 17 707	Reparatur-Schutzbrief	79,95*

(3) 24 **PHILIPS Videorecorder/DVD-Heimkino-Systemanlage MX5100.** 6-(5.1-)Kanal-Digital-Verstärker mit integriertem DolbyDigital-ProLogic-/DTS-Decoder: 1800 Watt Maximalleistung. **Anschlüsse:** 2x Scart (in/out), Audio in/ out,Video out, S-Video out, Digital out (koaxial), Front AV, Kopfhörer. **Radio:** UKW/MW, 40 Senderspeicher. **DVD/CD-Player:** Wiedergabeformate siehe Bild, Zoom, Zeitlupe. **Stereo-VHS-Videorecorder:** Show-View/VPS-Timer für 8 Aufnahmen pro Jahr. Autom. Sendereinstellung mit -namenanzeige, autom. Uhr-/Datumseinstellung, autom. Videokopfreinigung, Turbo-Drive-Laufwerk. **Boxen-Set:** 4 Surround-Boxen (B/H/T 9/16/9 cm) und 1 Centerbox (B/H/T 43/7/6 cm) je 75/300 Watt Nenn-/Maximalbelastbarkeit. Subwoofer (B/H/T 20/39/43 cm) 75/300 Sinus-/Maximalleistung. **Gerätemaße:** B/H/T 44/10/36 cm.

08 59 466		399,95
61 82 446	Reparatur-Schutzbrief	99,95*

die schnelle 24 Artikel mit dem Zeichen 24 liefern wir in 24 Stunden gegen Aufpreis, bei Bestellung über 0180 - 53 100 (€ 0,12/Min. aus dem Festnetz der T-Com) oder www.quelle.de und überall bei QUELLE. Info, auch zur Batterierücknahme, siehe Serviceteil.

zu supergünstigen Preisen!

HiFi Test Ergebnis 1,6 Preis/Leistung: hervorragend Einstufung: Einstiegsklasse HEFT 1/04

PREISTIPP HiFi Test 01/04

(4)
229,95
Heimkino-System-Anlage

Preissenkung

Macht richtig Spaß: PC-Karten-Adapter-Slot
Über den Adapter (Angebot 5) können Sie alle gängigen Speicherkarten lesen, Fotos Ihrer Digitalkamera bequem am Fernseher ansehen, Videoaufnahmen Ihrer Digicam vorführen, MP3-Musikstücke anhören.

Integrierte Decoder: DOLBY DIGITAL PRO LOGIC II, dts DIGITAL SURROUND
Radio: RDS
Wiedergabe: DVD VIDEO, DVD -R/+RW, DVD +R/+RW, VIDEO CD, S VIDEO CD, JPEG, KODAK PICTURE CD, CD, CD R/RW, MP3

universum INNOVATIONEN FÜR MILLIONEN

universum **Nr.1** bei Heimkino-System-Anlagen**

**Unsere Kunden haben UNIVERSUM zur meistgekauften Marke bei Heimkino-Sytem-Anlagen in Deutschland gemacht.

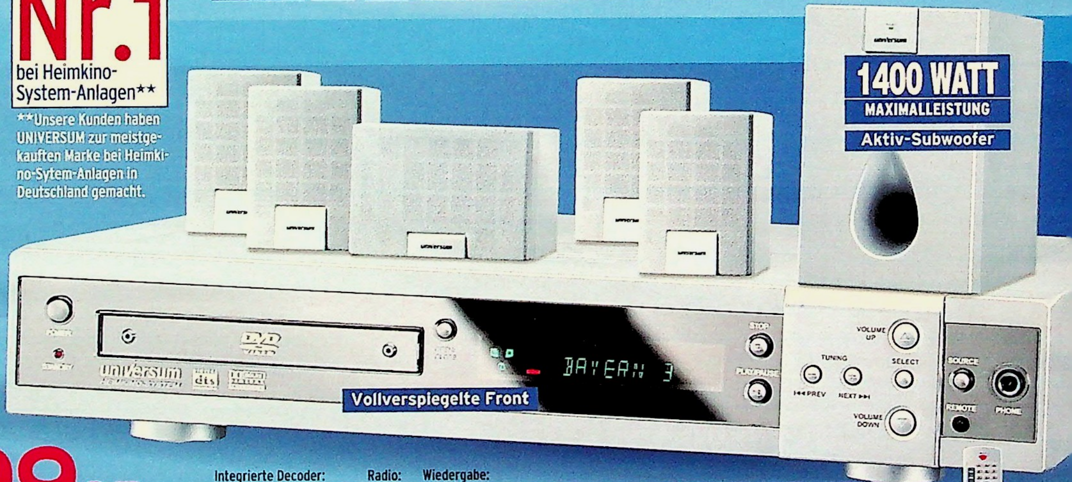

(6)
199,95
Heimkino-System-Anlage

Preis-senkung 30,-

Integrierte Decoder: DOLBY DIGITAL PRO LOGIC II, dts DIGITAL SURROUND
Radio: RDS
Wiedergabe: DVD VIDEO, DVD -R/+RW, DVD +R/+RW, VIDEO CD, S VIDEO CD, JPEG, CD, CD R/RW, MP3

Koaxialer Digitaleingang: z. B. für einen digitalen SAT-Receiver, um auch dessen Tonsignale in vollem 6-Kanal-Sound zu genießen.

Optischer Digitalausgang: z. B. für einen CD-/MD-Recorder, um Musik digital und verlustfrei zu überspielen.

(4) 24 **UNIVERSUM Heimkino-Systemanlage.** 6-(5.1-)Kanal-Verstärker mit integr. DolbyDigital ProLogic II-/DTS-Decoder: 5x 300 Watt + 600 Watt (Aktiv-Subwoofer) Maximalleistung. **Anschlüsse:** 1x Scart, Digital in/out (optisch), 1x S-Video out, 1x Audio/Video out, 2x Audio in, Kopfhörer. **RDS-Radio:** UKW/MW, 40 Senderspeicher. **DVD/CD-Player:** Wiedergabeformate siehe Bild. Zeitlupe, Schlummerschaltung. **Boxen-Set:** 4 Surround-Boxen (B/H/T 9/13/10 cm) und 1 Center-Box (B/H/T 20/8/8 cm) mit je 50 /300 Watt Nenn-/Maximalbelastbarkeit, Aktiv-Subwoofer (B/H/T 20/32/32 cm) 100/600 Watt Sinus-/Maximalleistung. **Gerätemaße:** B/H/T 43/7/37 cm.

08 83 588		**229,95**
86 17 707	Reparatur-Schutzbrief	**79,95***

(5) 24 **PC-Card-Adapter 5in1.** Liest alle gängigen Speicherkarten wie SmartMedia-, MultiMedia-, SecureDigital-, MemoryStick oder MemoryStick Pro Card. Weitere Infos siehe Bild.

93 55 567	PCMCIA	**49,99**
62 13 261	f. Compact-Flash	**24,99**

(6) 24 **UNIVERSUM Heimkino-System-Anlage.** 6-(5.1) Kanal-Verstärker mit integriertem Dolby ProLogic II-/DTS-Decoder: 5x180 Watt + 500 Watt (Aktiv-Subwoofer)-Maximalleistung. **Ausgänge:** Je 1x Digital (optisch), 1x Audio, 1x Scart, 1x Video, 1x S-Video, Kopfhörer. **Eingänge:** 1x Digital (koaxial), 2x Audio. **RDS-Radio:** Digital PLL-Tuner,UKW/MW, Sendernamenanzeige, 40 Senderspeicher. **DVD/CD-Player:** Wiedergabeformate s. Bild, Zeitlupe. **Kinosound-Boxen-System**: 4 Surround-Boxen (B/H/T 9/13/10 cm) u. 1 Centerbox (B/H/T 20/8/8 cm) je 30/180 Watt Nenn-/Maximalbelastbarkeit, Aktiv-Subwoofer (B/H/T 20/32/32 cm) 90/500 Watt Sinus/Maximalleistung. **Gerätemaße**: B/H/T 43/7/37 cm.

62 78 465		**199,95**
29 31 237	Reparatur-Schutzbrief	**59,95***

2 Jahre Garantie•
auf alle Geräte dieser Doppelseite

4 Jahre Sicherheit•
mit einem Reparatur-Schutzbrief* zum Mitbestellen

•Leistungsumfang • Fahrtkosten jeweils im Serviceteil

Die können ganz viel: Fortschritt macht

①

je **449**,95
DVD-Recorder

- In Schwarz oder Silber
- 5 Aufnahme-Qualitäten bis 16 Std. (auf einer DVD-Ram)
- VPS-Timer für 8 Aufnahmen pro Monat
- Direct Navigator
- TVideo Link (siehe Info S. 1196)

Ständig aktuelle Preise finden Sie im Internet unter www.quelle.de

info: Hier erklären wir Ihnen genau, was in den Recordern steckt:

Aufnahmen auf DVD unterliegen keinem Verschleiß und sind ohne zu spulen immer zum Abruf bereit.

Verschiedene Aufnahme-Qualitäten: Je nachdem, wie lange Sie aufnehmen möchten und welche Bildqualität Sie wünschen, wählen Sie aus XP (maximale Bildqualität), SP (Standard), LP (Langzeitaufnahme), EP (Extra-Langzeit) oder FR (flexible Aufnahme)!

Time Slip möglich im Aufnahme-Format DVD-RAM und mit Digital-Speicher (Angebote 1-3+6): Sie denken morgens, dass Sie abends eine Verabredung für's Kino haben und nehmen das Fußballspiel von 20 Uhr auf! Kino war nicht - um 20.30 sind Sie wieder zu Hause! Schauen Sie sich den Anfang Ihrer Aufnahme an, überspringen uninteressante Steilen (z.b. Werbung) und fiebern dann wieder live mit!

PC-Karten-Adapter-Slot (Ang. 3+5): Mit den passenden Adaptern (Siehe S. 1193) lesen sie fast jede Speicherkarte (SD-Memory-/Multi Media-/Compact Flash-/Smart Media -Card und Memory-Stick + separater SD-Karten-Slot Ang. 3). So komfortabel haben Sie Ihre digitalen Fotos noch nie vorgeführt.

Leichtes Überspielen und bearbeiten von Digitalspeicher (Ang. 2,3+6) auf DVD: Die Aufnahmen werden im Menü markiert und bestätigt und schon kann es mit dem Kopieren oder Nachbearbeiten losgehen.

②

je **799**,95
DVD-Recorder

Digital-Speicher bis **142** Stunden

- In Schwarz oder Silber
- VPS-Timer für 8 Aufnahmen pro Monat
- Direct Navigator
- TVideo Link (siehe Info S.1197)
- High-Speed-Aufnahme von Digitalspeicher auf DVD
- 5 Aufnahme-Qualitäten bis 16 Std. auf einer DVD-Ram

③

1199,-
Wie Ang. 2, jedoch zusätzlich mit

- 284 Stunden Digital-Speicher
- PCMCIA/SD-Slot integriert
- i-Link DV-Eingang
- JPEG-Wiedergabe von Multi-Card

Digital-Speicher bis **284** Stunden

PC-Karten-Adapter/SD-Karten **Slot**

DV in

①-⑦ 24 Das haben alle:

Wiedergabe von PAL-+NTSC-Format.DVD/CD-Wiedergabe-Formate s. Bild. ShowView. Autom. Datums-/Uhrzeiteinstellung. Kindersicherung. Digital Out (Dolby Digital, DTS, MPEGII). S-Video-, Audio-/Video-Ausgang. Front-AV-Komponenten-Ausgang (außer 4+7). **Gleich mitbestellen:** PC-Karten-Adapter S. 1192. DVDs zum Aufnehmen S.1196.

2 Jahre Garantie*
auf alle Geräte dieser Doppelseite

4 Jahre Sicherheit*
mit einem Reparatur-Schutzbrief* zum Mitbestellen

*Leistungsumfang+Fahrtkosten jeweils im Serviceteil

Und darin unterscheiden sie sich:

Angebote	Aufnahme-formate	Digital-Speicher	SD-/PC-Karten-Slot	DVD-Aufnahme-Qualitäten	DVin	Scart Anzahl	Digital Out koaxial/optisch	Maße ca. cm B/HT	Bestell-Nummer	Preis	*Reparatur-Schutzbrief	Preis
1/**PANASONIC DMR-E55**	-R / RAM	-	-	5 /bis 16 Std.	-	2x	-/●	43/8/29	**85 00 568**	**449,95**	**61 82 446**	**99,95**
1/**PANASONIC DMR-E55**	Wie vor, jedoch in Schwarz								**03 95 536**	**449,95**	**61 82 446**	**99,95**
2/**PANASONIC DMR-E85**	-R / RAM	80 GB	-	5 /bis 16 Std.	-	2x	-/●	43/8/31	**65 45 161**	**799,95**	**90 77 238**	**119,95**
2/**PANASONIC DMR-E85**	Wie vor, jedoch in Schwarz								**49 23 134**	**799,95**	**90 77 238**	**119,95**
3/**PANASONIC DMR-E95**	-R / RAM	160 GB	SD/PC	5 /bis 16 Std.	●	2x	-/●	43/8/29	**97 26 615**	**1199,-**	**46 38 256**	**139,95**
4/**PHILIPS DVD-R70**	+R / +RW	-	-	6 /bis6 Std.	-	2x	●/-	44/8/34	**09 39 692**	**349,95**	**86 17 707**	**79,95**
5/**PHILIPS DVD-R77**	+R / +RW	-	PC	7 /bis 8 Std.	●	2x	●/●	44/7/34	**85 62 453**	**599,95**	**61 82 446**	**99,95**
6/**PHILIPS HD-RW 720**	+R / +RW	80 GB	-	7 /bis 8 Std.	●	2x	●/●	44/8/34	**87 70 098**	**799,95**	**90 77 238**	**119,95**
7/**UNIVERSUM**	+R / +RW	-	-	4 /bis 6 Std.	-	1x In/2x Out	●/●	42/8/36	**51 93 349**	**299,95**	**86 17 707**	**79,95**

die schnelle 24 Artikel mit dem Zeichen 24 liefern wir in 24 Stunden gegen Aufpreis, bei Bestellung über 0180 - 53 100 (€ 0,12/Min. aus dem Festnetz der T-Com) oder www.quelle.de und überall bei QUELLE. Info, auch zur Batterierücknahme, siehe Serviceteil.

DVD-Recorder zu Multitalenten!

PHILIPS

Aufnahme: DVD +R/+RW

Wiedergabe: DVD VIDEO, DVD +R/+RW, DVD R/RW, VIDEO CD, S VIDEO CD, CD, CD R/RW, MP3

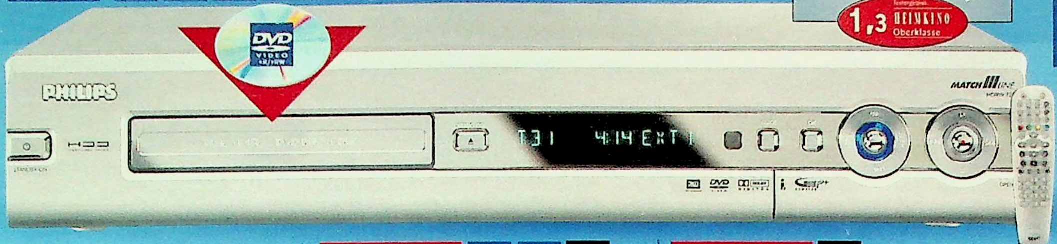

5 HEIMKINO Ausgabe 02/2004 Preis/Leistung: sehr gut 1,3 HEIMKINO Oberklasse

QUELLE

- 6 Aufnahme-Qualitäten bis 6 Stunden
- 3D Sound
- Bildschirmschoner
- VPS-Timer für 6 Aufnahmen pro Monat
- TV Video Link (Info S.1197)
- Follow TV (Info S. 1197)

④ **349,95**
DVD-Recorder
Preissenkung 150,-

PC-Karten-Adapter **Slot** | JPEG | PICTURE CD | DV in

⑤ **599,95**
Wie Ang. 4 jedoch zusätzl.
Preissenkung 50,-

- PCMCIA-Slot
- 7 Aufnahme-Qualitäten bis 8 Std.
- Digitaler Foto-Recorder/ Foto-Manager
- i-Link DV-Eingang

Digital-Speicher **bis 130 Stunden** | DV in

⑥ **799,95**
Wie Ang. 5, jedoch zusätzlich
- Integrierter Digital-Speicher
- Kopieren von Digitalspeicher auf DVD bei 20facher Geschwindigkeit
- i-Link DV-Eingang
- 7 Aufnahme-Qualitäten bis 8 Stunden
- Direktaufnahme nur auf Digitalspeicher: Hier haben Sie den vollen Vorteil der TimeSlip-Funktion (siehe Info) und Sie können vor dem Archivieren z.B. Werbeblöcke herausschneiden.

DVD-Recorder für nur 17,12* im Monat.

Mit Ratenkauf macht Fortschritt Spaß!

universum INNOVATIONEN FÜR MILLIONEN

- 5 Aufnahme-Qualitäten bis 6 Stunden
- Timer für 8 Aufnahmen pro Monat

Integriert: DOLBY DIGITAL | Aufnahme: DVD +R/+RW | Wiedergabe: DVD VIDEO, DVD +R/+RW, DVD R/RW, VIDEO CD, S VIDEO CD, JPEG, CD, CD R/RW, MP3

⑦ **279,95***
Preissenkung 90,-

***RATENKAUF:**
Zum Beispiel bequem in 18 Raten:

Monatliche Rate	17,12
Ratenkauf-Preis	308,17

Effektiver Jahreszins 13,10%. Weitere Infos auf den Service-Seiten oder www.quelle.de

50 Jahre Technik - QUELLE macht Fortschritt bezahlba

Unsere Neuheit

Nimmt in zwei Formaten auf - da ist jeder Rohling willkommen!

QUELLE. Nr.1 im Versand bei DVD-Recordern**

** Hochwertige Qualität zu günstigen Preisen – unsere Kunden wissen das zu schätzen: die meisten DVD-Recorder im Versand werden jährlich bei QUELLE gekauft!

DVD +R/+RW · DVD -R/-RW

Wiedergabe: DVD VIDEO · DVD -R/-RW · DVD +R/+RW · VIDEO CD · S VIDEO CD · JPEG · PICTURE CD · CD · CD R/RW · MP3 · WMA

① **399,95**

DVD-Dual-Recorder

- Vergoldete Cinch-Anschlüsse
- Intelligent: Erkennt das Format der eingelegten Leer-DVD und nimmt dann im entsprechenden Format auf!

DV in · VPS Timer

- i-Link-DV-Eingang. Bequeme Anschlussmöglichkeit, um z. B. Filme von Ihrem Digital Camcorder zu überspielen
- VPS-Timer für 5 Aufnahmen pro Jahr
- 4 Aufnahme-Qualitäten bis 8 Stunden

HEIMKINO 02/2004 Preis/Leistung: sehr gut 1,9

VIDEO TESTSIEGER Heft 1/04

universum

Aufnahme: DVD +R/+RW

Wiedergabe: DVD VIDEO · DVD -R/-RW · DVD +R/+RW · VIDEO CD · S VIDEO CD · JPEG · PICTURE CD · CD · CD R/RW · MP3

② **349,95**

DVD-Recorder

Preis-senkung **30,-**

DV in · SHOW VIEW · VPS Timer

- i-Link-DV-Eingang. Bequeme Anschlussmöglichkeit, um z. B. Filme von Ihrem Digital Camcorder zu überspielen
- ShowView/VPS-Timer für 6 Aufnahmen pro Jahr
- 5 Aufnahme-Qualitäten bis 6 Stunden

① 24 **UNIVERSUM DVD-Dual-Recorder. Aufnahmeformate:** +R/+RW/-R/-RW. 4 Aufnahmequalitäten bis zu 8 Std. Wiedergabe von PAL- und NTSC-Format. **DVD-/CD-Abspielformate siehe Bild.** 99 Programmplätze, autom. Sendereinstellung. Automatische Uhrzeiteinstellung. Zeitlupe. Kindersicherung. **Anschlüsse:** Scart: 2x in, 1x out. Digital out opt./koaxial (Dolby digital, DTS, MPEGII), DVin, S-Video in/out, Audio/Video out, Komponenten Video out. Front-AV. **Maße:** B/H/T 43/6,5/34 cm.

73 98 935		399,95
61 82 446	Reparatur-Schutzbrief	99,95*

② 24 **UNIVERSUM DVD-Recorder. Aufnahmeformate:** +R/+RW. 5 Aufnahmequalitäten bis zu 6 Std. ShowView. Wiedergabe von PAL- und NTSC-Format. **DVD-/CD-Abspielformate siehe Bild.** 99 Programmplätze, autom. Sendersuche. Zeitlupe. Automatische Datums-/Uhrzeiteinstellung. Kindersicherung. **Anschlüsse:** Scart: 1x in, 1x out. Digital out opt./koaxial (Dolby digital, DTS, MPEGII), DVin, Audio/Video/S-Video in/out, Front-AV, Kopfhörer. **Maße:** B/H/T 43/6/31 cm.

72 59 779		349,95
86 17 707	Reparatur-Schutzbrief	79,95*

③ 24 **UNIVERSUM DVD-Player-/VHS-Videorecorder-Kombination. DVD/CD-Player:** Wiedergabeformate siehe Bild. Kindersicherung. **Stereo-HiFi-Videorecorder:** Kabel-/Hyperband-Tuner für 88 Programme mit autom. Sendereinstellung. ShowView. Zeitlupe. NTSC-Wiedergabe. VPS-Timer für 7 Aufnahmen/Monat. Longplay. **Anschlüsse:** 2x Scart, Digital out koaxial, Front-AV, Audio out(Cinch). **Maße:** B/H/T 43/10/29cm.

49 27 016		179,95
29 31 237	Reparatur-Schutzbrief	59,95*

④ 24 **PANASONIC NV VP 31 DVD-Player-/VHS-Videorecorder-Kombination. Stereo-Hifi-Videorecorder:** Kabel-/Hyperband-tuner für 99 Programme mit autom. Sendereinstellung, ShowView. Zeitlupe. Standbild. NTSC-Wiedergabe. VPS-Timer für 16 Aufnahmen/Monat. Auto-Longplay. SAT-Control. **DVD-/CD-Player:** Wiedergabeformate siehe Bild. Kindersicherung. **Anschlüsse:** 2x Scart, Digital out opt., Front-AV, 2x Audio/Video out, S-Video in. **Maße:** B/H/T 43/9/27 cm.

53 57 671	schwarz	279,95
90 50 522	silber	279,95
86 17 707	Reparatur-Schutzbrief	79,95*

2 Jahre Garantie* auf alle Geräte dieser Doppelseite

4 Jahre Sicherheit* mit einem Reparatur-Schutzbrief* zum Mitbestellen

*Leistungsumfang+Fahrtkosten jeweils im Serviceteil

DVD-Kombis: Hier behalten Sie DVD und Video im Blick!

Angebote 3 + 4: Sie möchten Ihre alten Videocassetten noch anschauen, auch wenn Sie jetzt auf DVDs schwören? Deshalb gibt es diese 2 für Ihre VHS-Videos und DVDs (Und zusätzlich können Sie Ihre HiFi-Anlage analog oder digital anschließen). Nicht kopiergeschützte Software können Sie auf VCR kopieren! Kein Problem ist es, gleichzeitig eine Sendung auf Video aufzunehmen und eine DVD anzusehen!

DVD-Player
- True Surround Sound
- Kodak-Picture-CD abspielbar

Videorecorder
- Stereo-HiFi-Ton
- ShowView/VPS
- Kindersicherung

③ **179,95**
DVD-Video-Kombination

Preissenkung

Wiedergabe: DVD +R/+RW, DVD -R/-RW, VIDEO CD, S VIDEO CD, JPEG, Kodak PICTURE CD, CD, CD R/RW, MP3, WMA

Videorecorder
- S-VHS-Wiedergabe
- Stereo-HiFi-Ton
- ShowView/VPS
- Indexsuchlauf
- Automatische Videokopfreinigung

DVD-Player
- Advanced Virtual Surround Sound

④ je **279,95**
DVD-Video-Kombination in Silber oder Schwarz

2 große Displays: 1 für VHS + 1 für DVD

Wiedergabe: DVD VIDEO RAM, DVD R, DVD AUDIO, VIDEO CD, S VIDEO CD, JPEG, CD, CD R/RW, MP3, WMA, TVideo Link Siehe unten

Audio-Verbindungskabel

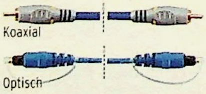

Hochwertiges Kabel mit vergoldeten Kontakten für optimale Signalübertragung.

96 01 492	Koaxialkabel 1,5 m	8,99
62 07 422	Koaxialkabel 3 m	9,99
58 81 407	Optisches Kabel 0,5 m	9,99
43 70 008	Optisches Kabel 1,5 m	14,99

Mehr DVDs auf S. 1152

DVD + R Video/Data
4,7 GB für bis zu 240 Min. Aufnahme.
52 36 259 3er-Pack **9,99**

DVD + RW Video/Data
4,7 GB für bis zu 240 Min. Aufnahme
11 66 589 Stück **9,99**

TDK DVD RAM
9,4 GB für bis zu 12 Stunden Aufnahme.
66 65 108 Stück **19,99**

3er DVD-Set nur 22,99

3er Set DVDs: „Tombstone", „High Speed Money" und „Nach eigenen Regeln". FSK 16.
97 16 204 **22,99**

info:

Auto Longplay: Reicht für eine Timer-Aufnahme die verbleibende Restspielzeit nicht aus, wird die Bandgeschwindigkeit automatisch auf Longplay umgestellt.

follow TV Ihr Video-/DVD-Recorder sucht und speichert alle empfangbaren Sender. Per Senderabgleich passt er die Reihenfolge an die Ihres TV an.

TVideo Link Haben Video-/DVD-Recorder und TV dieses Ausstattungsmerkmal, übernimmt das Videogerät automatisch die Sender vom TV. Per Knopfdruck nimmt der Video auf, was am TV läuft. Bei Wiedergabe einer Cassette oder einer Aufnahme-Programmierung schaltet sich der TV automatisch ein. Ist die Wiedergabe beendet und der Fernseher wird abgeschaltet, geht auch der Video aus.

Video solo oder mit DVD? Wie Sie wünschen!

① **199,95**
DVD-/Video-Kombination
**Unverbindliche Preisempfehlung des Herstellers 299,95
Sie sparen 100,-**

Wiedergabe: DVD+R/RW, DVD-R/RW, VIDEO CD, S VIDEO CD, PICTURE CD, JPEG, CD, CD R/RW, MP3

PHILIPS

Stereo-Videorecorder
- ShowView • Turbo-Drive-Laufwerk
- Auto-Longplay (Infos Seite 1197)

Stereo · follow TV

DVD-Player
- 3D-Tru-Surround-Sound
- Zoom • Zeitlupe
- Standbild

• Universal-Fernbedienung • Digital Audio out/ S-Video out • Gleichzeitig eine DVD sehen und eine Sendung auf Video aufnehmen

PHILIPS

Stereo · follow TV

② je **149,95**
Stereo-Videorecorder in Silber oder Schwarz
***Unverbindliche Preisempfehlung des Herstellers 179,95
Sie sparen 30,-***

- Turbo Drive Laufwerk
- Turbo Timer: über das Display schnell und einfach programmieren, ohne den TV einschalten zu müssen
- Digital Studio Picture Control
- Auto Longplay (siehe S. 1197)

Plug & Play:
Nach Anschluss des Gerätes erscheint bei der Inbetriebnahme das Bildschirmmenü, mit dessen Hilfe Sie die Installation Ihres Videorecorders einfach und bequem durchführen können

Bandlängenerkennung mit Echtzeit und Positions-Indikator:
Informiert über Bandlänge, bereits genutzte und verbleibende Zeit Ihrer Videocassette, sowie die aktuelle Bandposition als graphische Darstellung

DSTS-Spurlagenregelung:
Liefert in Verbindung mit den lasergeschnittenen Videoköpfen eine verbesserte Bildqualität

SONY

Stereo

③ **199,95***
Stereo-Videorecorder
Oder einfach in 12 Raten mit
***RATENKAUF:**
Monatliche Rate 17,80
Ratenkauf-Preis 213,63
Effektiver Jahreszins 13,12%. Info: Service-Seiten oder www.quelle.de

- Nachvertonung
- Click Jog/Shuttle am Gerät
- Smart Dial Timer: Einfachste Timerprogrammierung über Drehknopf

- Bandlängenerkennung (Echtzeitanzeige)
- Bedienmenü auch in türkischer Sprache
- Auto Longplay (Siehe S. 1478)
- Multibrand-Fernbedienung (steuert auch Grundfunktionen anderer Hersteller)

SMART TRILOGIC
SMARTLINK

Smart Tri Logic: Optimiert die Bildqualität bei allen Bandsorten, denn Band und Videoköpfe werden exakt aufeinander abgestimmt
Smart Link: Die einfachste Verbindung und Abstimmung von Videorecorder und TV!

①-③ Das haben alle:

24 Kabel-/Hyperbandtuner für 80 Programme mit autom. Sendereinstellung, Spurlagenregelung und autom. Videokopfreinigung. Index-Suchlauf, NTSC-Wiedergabe, Zeitlupe.
Gleich mitbestellen: Reparatur-Schutzbrief BNr.: 29 31 237 59,95*

Und darin unterscheiden sie sich:

Angebote	ShowView	VPS/Timer	Long-Play	SAT-Control	Front-AV	Scart	Cinch Audio	Maße ca. cm B/H/T	Bestell-Nummer	Preis
1/PHILIPS DVP620VR	●	●/8 pro Jahr	Auto	-	●	2x	out	44/9/23	48 83 420	199,95
2/PHILIPS VR750	●	●/8 pro Jahr	Auto	●	●	2x	out	44/9/23	07 24 467	149,95
2/PHILIPS VR752	Wie vorher, jedoch in Schwarz								08 83 219	149,95
3/SONY SLV SE 840	●	● / 8 pro Monat	Auto	-	●	2x	out	43/10/26	84 19 275	199,95

24 **EMTEC EQ-Qualität.** E300
55 00 614 5er-Pack 19,99

24 **SONY V-Serie Premium.** E 240
35 56 001 5er-Pack 14,99

24 **SONY DX-Serie.** E 240
13 52 276 10er-Pack 22,99

SONY Reinigungs-Cassette.
08 92 678 12,99

Hochwertiges Zubehör - gleich mitbestellen!

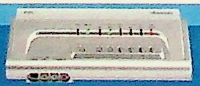

④ 24 **VIVANCO Schaltpult.** Schaltung autom. & über Sensortasten. 4x Scart & Video-Fronteingang für bis 5 Geräte an ein TV. Recorderkopierfunktion, Audio-Ausgang.
99 00 378 für 5 Geräte **59,99**
Wie vor, jedoch mechan. Umschaltung
11 08 854 für 3 Geräte **19,99**

⑤-⑧ 24 Hochwertige Audio-Video-Verbindungskabel. Doppelt geschirmt. Vergoldete Kontakte.

5/**Scart auf Scart, 21 pol.**
34 03 414 1,5 m **19,99**
64 59 344 3 m **22,99**

6/ **3 Cinch auf Scart:**
80 32 191 2 m **19,99**

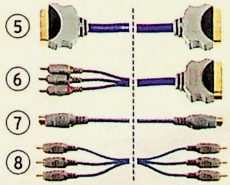

7/ **S-VHS auf S-VHS (Hosiden):**
62 15 599 3 m **15,99**

8/**3 Cinch auf 3 Cinch:**
68 99 750 2 m **18,99**
63 26 955 5 m **22,99**

2 Cinch auf 2 Cinch:
62 16 263 1,5 m **10,99**
62 39 221 3 m **15,99**

2 Jahre Garantie* auf alle Geräte dieser Doppelseite | **4 Jahre Sicherheit*** mit einem Reparatur-Schutzbrief* zum Mitbestellen | *Leistungsumfang und Fahrtkosten jeweils im Serviceteil

Komplett-Sets inklusive Zubehör

Hi8

Highbandcamcorder mit toller Bildschärfe, dank mehr als 400 Linien Horizontalauflösung.

Komplett-Set ▶ inklusive Zubehör

⑨ **329,95**

- **Digitaleffekte**
- **6,35 cm Monitor**
- **Leichte Menüsteuerung**

VHS-C JVC

Die Cassetten passen in jeden Videorecorder - wenn sie in der Adaptercassette stecken!

Komplett-Set ▶ inklusive Zubehör

⑩ **299,95**

Preissenkung 99,05

- **Bildstabilisator** • 6,35 cm Monitor
- Digitale Effekte und Szenenübergänge
- Digitale Bildverbesserungs-Technologie

Integrierte Videoleuchte

VHS-C + S-VHS-C

Adapter-Cassette zur problemlosen Wiedergabe von VHS-C/oder S-VHS-C Cassetten auf S-VHS/VHS Videorecordern. Ohne die Kamera und den Videorecorder miteinander zu verkabeln.
BNr.: 21 73 143 **24,95**

Das haben die Angebote ⑨+⑩ gemeinsam:
24 Bildeffekte, Titelfunktion, Focus-, Blende- und Weißabgleich-Automatik, Makro, Fader, Akku-Kapazitätsanzeige, Datum-/Uhr-Einblendung. Inklusive Zubehör.
Gleich mitbestellen: Reparatur-Schutzbrief BNr.: 79 35 985 99,95*

Angebote	Video-system	Audio-signal	Pixel max.	Lux	Zoom max. opt./digital	Shutter max.	Brenn-weite mm	Gewicht ca.	Maße ca. cm L/B/H	Bestell-Nummer	Preis	Ersatzakku Seite/Ang.
9/UNIVERSUM	Hi8	Mono	320.000	0,3	22/880	1/10.000	3,6-79,2	790g	17/10/10	**80 05 093**	**329,95**	1200/19
10/JVC GR-FXM 404 E	VHS-C	Mono	320.000	<1	16/700	1/2.000	2,7-43,2	830g	20/11/12	**17 61 004**	**299,95**	1200/11

SONY **Hi8**

Highbandcamcorder mit toller Bildschärfe, dank guter Horizontalauflösung.

NightShot plus 0 Lux

Infos siehe unten

- 6,35 cm Farbmonitor
- Integrierte Videoleuchte
- DNR+Time Base Corrector
- Longplay-Aufnahme

Komplett-Set ▶ inklusive Zubehör

① **349**95

Wie Angeb. 1, jedoch zusätzlich:
- **Bildstabilisator**

Komplett-Set ▶ inklusive Zubehör

② **369**95

SONY **Digital 8**

Aufnahme und Wiedergabe in digitaler Qualität auf normalen Hi8-/Video-8-Cassetten.

NightShot plus 0 Lux

Infos siehe unten

- **Bildstabilisator**
- 6,35 cm Farbmonitor
- Integrierte Videoleuchte
- Longplay-Aufnahme
- Eingebauter Schnittcomputer

Komplett-Set ▶ inklusive Zubehör

③ **399**95

Wie Ang. 3, jedoch zusätzlich:
- Memory Stick/-Pro-Eingang
- Touch Panel
- Fotofunktion
- MPEG Videoclip-Funktion
- WebCam-Funktion
- i.Link (DV-Eingang)
- Wiedergabe von alten Hi8 Aufnahmen
- Fernbedienung

DV in · ANALOG in · NightShot plus 0 Lux · Memory Stick · Memory Stick PRO

Komplett-Set ▶ inklusive Zubehör

④ **649**95

Sie sparen **50,-**

Komplett-Sets inklusive Zubehör!

JVC **S-VHS-C ET**

Digital Colour NightScope

Infos siehe rechts

S-VHS = 60% bessere Bildqualität gegenüber VHS! Und das ET bedeutet: es müssen nicht S-VHS-C-Cassetten sein, die günstigeren VHS-C genügen - bei gleicher Qualität.

Komplett-Set ▶ inklusive Zubehör

⑤ **349**95

Sie sparen über **99,-**

- **Bildstabilisator**
- 6,35 cm Monitor
- Digitale Bildverbesserungstechnologien
- Digitale Effekte & Szenenübergänge • Integrierte Automatik-Videoleuchte

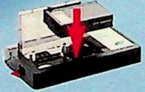

Zu Ang. 4
Gleich mitbestellen:
Adaptercassette von Seite 1199

Nachts treibt's NightShot bunt!

Digital Colour NightScope · NightShot plus 0 Lux

NightShotPlus und Super-NightShot Plus funktionieren ähnlich wie Nachtsichtgeräte und bieten Ihnen selbst bei absoluter Dunkelheit noch sehenswerte Aufnahmen. Mittels Infrarot-LEDs wird eine Reichweite von 2-3 m abgedeckt - mit Digital Colour-NightScope sogar farbig, unabhängig von Entfernung und Zoomstärke!

SONY

24 SONY NightShot Zusatzleuchte: Reichweite bis zu 20 Meter.Passend für Camcorder S. 1202 Ang. 5-9 mit NightShot Funktion.

45 61 037 **126,95**

Ersatz-Akkus

⑪ **24 NiMH 6V für JVC**
33 77 515 2100 mAh **49,99**
33 87 017 4000 mAh **79,99**

⑫ **24 L-Ionen f. UNIVERSUM**
83 53 142 1250 mAh **59,99**
42 09 917 2500 mAh **89,99**

⑬ **24 L-Ionen für SONY**
74 28 157 1250 mAh **79,99**
12 08 946 2500 mAh **99,99**

⑭ **24 L-Ionen f. PANAS.**
75 05 716 650 mAh **49,99**
45 59 349 1300 mAh **79,99**

⑮ **24 L-IONEN für JVC**
72 36 044 850 mAh **59,99**
45 08 464 1700 mAh **89,99**

⑯ **24 L-IONEN für Sony**
75 39 630 1350 mAh **99,99**

⑰ **24 Akku für Sony 680mAh**
52 59 558 680 mAh **59,99**
20 74 114 1380 mAh **79,99**

⑱ **24 L-Ionen für Sharp**
09 49 961 1000 mAh **49,99**

⑲ **24 L-Ionen UNIVERSUM**
75 87 540 1850 mAh **59,99**
75 54 830 3700 mAh **89,99**

Schnell-ladegerät

hähnel

Mit dem separaten Ladegerät sind Sie unabhängig von der Kamera: Während Sie filmen, wird der leere Akku schon wieder geladen. Für Lithium-Ionen Akkus. Goldkontakte, LED-Ladeanzeige und Präzisions-Microstecker für optimale Ladeüber-wachung. Inkl. Netzstecker & 12V Kabel.

44 60 979 für SONY-Akkus **69,99**
35 20 628 für JVC-Akkus **69,99**
75 82 808 für PANASONIC **69,99**
92 50 153 für UNIVERSUM **69,99**

Angebote ①-⑩ haben gemeinsam:

24 Bildstabilisator (außer Ang. 1), Automatischer Focus-, Blende + Weißabgleich, Makro, Fader, Bildeffekte, Titelfunktion (Ang. 1-5), Band-/Akkukapazitätsanzeige, Datum-/Uhreinblendung (außer Ang. 6). Inkl. Zubehör. **Gleich mitbestellen: Reparatur-Schutzbrief**
für Ang. 1-3, 5, 6, 9+10: BNr.: 79 35 985 99,95*
für Ang. 4, 7+8: BNr.: 35 76 800 169,95*

Angebote	Videosystem	Audiosignal	Pixel max.	Foto-Modus	Lux	Zoom max. opt./digital	Shutter max.	PC-Link	DV In/Out	Gewicht ca. g	Maße ca. cm L/B/H	Bestell-Nummer	Preis	Ersatzakku Angebot
1/**SONY TRV 228**	Hi 8	Mono	380.000	-	1	20/990	1/4000	-	-/-	780	15/9/10	**04 13 101**	**349,95**	Ang. 13
2/**SONY TRV 428**	Hi 8	Mono	380.000	-	1	20/990	1/4000	-	-/-	780	15/9/10	**59 79 589**	**369,95**	Ang. 13
3/**SONY TRV 255**	Digital 8	Stereo	540.000	via Band	4	20/990	1/4000	USB	-/●	780	15/9/10	**54 56 803**	**399,95**	Ang. 13
4/**SONY TRV 460**	Digital 8	Stereo	540.000	640x480	4	20/990	1/4000	USB	●/●	910	15/9/10	**24 39 086**	**649,95**	Ang. 13
5/**JVC GR-SXM 50 E**	S-VHSC-ET	Mono	320.000	via Band	<1	16/700	1/2000	-	-/-	830	20/11/12	**10 24 636**	**349,95**	Ang. 11
6/**PANASONIC NV GS 11**	Mini-DV	Stereo	800.000	via Band	-	24/800	1/8000	USB	-/●	410	11/7/9	**56 92 880**	**499,95**	Ang. 14
7/**JVC GR-D 73 E**	Mini-DV	Stereo	800.000	1024x768	< 1	16/700	1/4000	USB	●/●	500	12/7/9	**24 88 524**	**649,95**	Ang. 15
8/**JVC GR-D 93 E**	Mini-DV	Stereo	1 330.000	1600x1200	< 1	10/700	1/4000	USB	●/●	500	12/7/9	**93 82 123**	**779,95**	Ang. 15
9/**UNIVERSUM**	Mini-DV	Stereo	800.000	via Band	3	16/900	1/10.000	-	-/●	480	15/6/9	**43 69 760**	**429,95**	Ang. 12
10/**UNIVERSUM**	Mini-DV	Stereo	800.000	1024x768	3	20/900	1/10.000	USB	-/●	480	15/6/9	**81 92 561**	**499,95**	Ang. 12

die schnelle 24 Artikel mit dem Zeichen 24 liefern wir in 24 Stunden gegen Aufpreis, bei Bestellung über 0180 - 53 100 (€ 0,12/Min. aus dem Festnetz der T-Com) oder www.quelle.de und überall bei QUELLE. Info, auch zur Batterierücknahme, siehe Serviceteil.

QUELLE.

Panasonic Mini DV

VIDEO TESTSIEGER Preis/Leistung **gut** Heft: 4/04

videoaktiv DIGITAL Kauftipp: Preis/Leistung **gut** Heft: 3/04

- **Bildstabilisator**
- **Zoom Mikrofon:** Zoomen Sie den Ton ´ran. Der Aufnahmebereich des Mikrofons wird beim Zoomen automatisch auf das Objekt/Objektiv eingestellt.
- NightView in Farbe
- 6,35 cm Farbmonitor
- Brillante Bilder durch Progressiv Photoshot
- Longplay • WebCam-Funktion

Komplett-Set ▶ inklusive Zubehör

⑥ **499,95**

JVC Mini DV

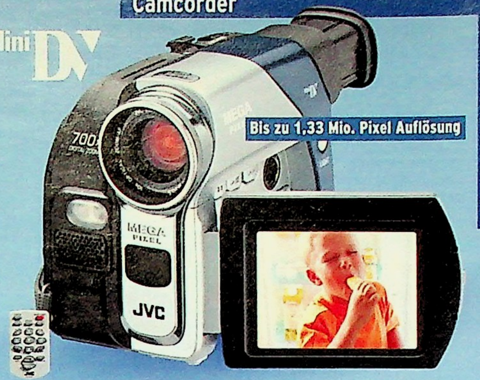

DV in · ANALOG in · MultiMediaCard · SD

- **Bildstabilisator**
- 6,35 cm Farbmonitor
- Longplay • Nachvertonung
- Farbsucher • Foto-Funktion
- E-Mail Video-Clip-Funktion
- Videoleuchte
- i.Link (DV-Eingang)
- MultiMedia-/SD-Card-Eingang

VIDEO PREIS/LEISTUNG **gut** Heft: 3/04

Komplett-Set ▶ inklusive Zubehör

⑦ **649,95**

Wie Ang. 7, jedoch zusätzlich:
- 1,33 Mio. Pixel
- WebCam-Funktion

Komplett-Set ▶ inklusive Zubehör

⑧ **779,95**

Mini DV

Digital Video für bessere Bild- und Ton-Qualität, verpackt in das absolut handliche Mini-Format!

Komplett-Set ▶ inklusive Zubehör

⑨ **429,95**

- 6,35 cm Farbmonitor • **Bildstabilisator**
- Foto-Funktion • Power Night Capture

⑩ **499,95**

Wie Ang. 9, jedoch zusätzlich:
- Fernbedienung
- Integrierte Videoleuchte
- Eingang für MemoryStick/-Pro/SD-, MultiMediaCard
- WebCam-Funktion

SD · MultiMediaCard · Memory Stick · Memory Stick PRO

universum

Leercassetten

VHS C

JVC EC 45 SX 5er-Pack	
95 21 331	14,99
JVC EC 60 EHG 3er-Pack	
29 87 131	16,99

Hi8 · Digital 8

SONY P5-90 HMP 2er-Pack	
89 51 058	14,99

Speicherkarten: ständig aktuelle Preise auf www.quelle.de

㉔ **Memory Stick** passend zu Angebot 4 und 10 auf S. 1200 und Ang. 7, S. 1202

88 84 491	128 MB	64,99

㉔ **Memory Stick Duo**
Passend zu Ang. 4,5 + 6 auf S. 1202

59 27 947	64 MB	49,99
46 05 130	128 MB	69,99

㉔ **Memory Stick Pro Duo**
Passend zu Ang. 4,5 + 6 auf S. 1202

26 00 266	256 MB	109,95

㉔ **MultiMedia Card.**

63 69 585	128 MB	44,99
20 78 579	256 MB	79,99

SD Cards finden Sie auf Seite 1160!

Preissenkung!

㉔ **Multislot-Adapter.**
Liest und beschreibt: CF (Typ I & II), Microdrive-, SM-, MM-, SD- und Memory Stick-/Memory Stick-Pro-Karten. USB 2.0 Anschluss (bis zu 40x schneller als USB 1.1; abwärtskompatibel).

94 07 766 Bisher ~~17,99~~ 9,99

SHARP

Maxi-Ausstattung zum Mini-Preis!

Mini DV

Über 1 Million Pixel

In Deutschland exklusiv bei Quelle!

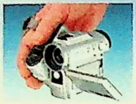

240° Einhand-Bedienung: Für Bewegungsfreiheit und perfekte Aufnahmen aus jeder Perspektive.

- **1,33 Mega-Pixel**
- 6,35 cm hochauflösender Farbmonitor, perfekt auch bei direkter Sonne
- Farbsucher
- MultiMedia-/SD-Card-Eingang
- Fotofunktion
- Turbo-Start Aufnahmetaste
- Integrierte LED-Videoleuchte

Komplett-Set ▶ inklusive Zubehör

① **699**95

Panasonic

Mini DV

Über 1 Million Pixel

3-CHIP TECHNIK

Klare, präzise Farbwiedergabe durch einen eigenen Chip für jede der drei Farben Rot/Grün/Blau

VIDEO KAUFTIPP

- **1,62 Mega-Pixel**
- 6,35 cm Farbmonitor
- Farbsucher
- WebCam-Funktion
- Brillante Bilder durch Progressive Photoshot
- NightView in Farbe
- Zusätzliche Kabelfernbedienung mit integriertem Mikrofon
- Zoom-Mikrofon (siehe S. 1201)
- MultiMedia-/SD-Card-Eingang

Preis/Leistung **sehr gut**
Urteil gut 5/04

Komplett-Set ▶ inklusive Zubehör

② **999**95

Komplett-Sets inklusive Zubehör!

Camcorder + Tasche + Akku + Speichermedium

SONY

Mini DV

Zusätzliche Start-/Stop-Taste am Monitor

NightShot plus 0 Lux

- 6,35 cm Farbmonitor
- Touch-Panel-Bedienung
- Zubehör-Schuh
- WebCam-Funktion
- Integrierter Schnittcomputer
- Inklusive Software

Komplett-Set ▶ inklusive Zubehör

③ **689**95

Super NightShot 0 Lux · Memory Stick · DV in · ANALOG in

Komplett-Set ▶ inklusive Zubehör

④ **849**95

Wie Ang. 3, jedoch zusätzlich:
- MPEG-EX-Videofunktion
- Memory-Stick-Duo/-ProDuo- Eingang
- Farbsucher

SONY

Mini DV

Über 1 Million Pixel

Zusätzliche Start-/Stop-Taste am Monitor

Super NightShot 0 Lux · Memory Stick · DV in · ANALOG in

- **1,07 Mio. Mega Pixel**
- 6,35 cm Farbmonitor
- Farbsucher
- Touch-Panel-Bedienung
- MPEG-EX-Videofunktion
- WebCam-Funktion
- Integrierter Schnittcomputer
- Inklusive Software
- Memory-Stick-Duo/-ProDuo- Eingang
- Intelligenter Zubehör-Schuh

HandyCam-Docking-Station: Datenübertragung zum PC ohne stets neu zu verkabeln.

Komplett-Set ▶ inklusive Zubehör

⑤ **1029,-**

Das können die Angebote ① – ⑨:

Videosystem: Mini-DV (Ang. 8+9 DVD). Inkl. Zubehör. USB-Link. Bildstabilisator. PCM Digital-Stereo-Ton (Ang. 8+9 Dolby Digital-Stereo-Ton). Time/Data-Code. Bildeffekte. Auto-Focus, -Blende, -Weißabgleich. Makro. Akku-Restanzeige. Longplay. Farbsucher: da brauchen Sie auch nicht auf Farbe zu verzichten, wenn Sie den Monitor abschalten (außer Ang. 3).

Angebote	Pixel max.	Foto-Modus	Lux	Zoom max. opt./digital	Shutter max.	DV In/Out	analoge Editbuchse	Objektiv	Gewicht ca. g	Maße ca. cm L/B/H	Bestell-Nummer	Preis	Ersatzakku Seite/Ang.
1/**SHARP VL Z 700 S**	1.330.000	1280x960	3	10/700	1/10.000	-/●	-	Canon	510	11/8/9	**89 44 608**	**699,95**	1200/18
2/**PANASONIC NV GS 120**	3x 540.000	1,7 Mega Pixel	-	10/500	1/8000	●/●	-	Leica	450	13/7/8	**38 66 727**	**999,95**	1200/14
3/**SONY DCR HC 18**	800.000	via Band	5	10/120	1/3500	-/●	Lanc	Carl Zeiss	380	11/5/9	**10 48 881**	**689,95**	1200/17
4/**SONY DCR HC 30**	800.000	640x480	5	10/120	1/3500	●/●	Lanc	Carl Zeiss	380	11/5/9	**40 11 089**	**849,95**	1200/17
5/**SONY DCR PC 109**	1.070.000	1152/864	7	10/120	1/3500	●/●	Lanc	Carl Zeiss	385	10/5/10	**12 75 541**	**1029,-**	1200/16
6/**SONY DCR HC 85**	2.110.000	1600x1200	7	10/120	1/3500	●/●	Lanc	Carl Zeiss	630	17/7/9	**91 41 108**	**1249,-**	1200/13
7/**SONY DCR-PC 330**	3.310.000	2016x1512	7	10/120	1/4000	●/●	Lanc	Carl Zeiss	540	10/5/10	**80 42 739**	**1499,-**	1200/13
8/**SONY DCR-DVD 101**	800.000	640x480	5	10/120	-	-/-	-	Carl Zeiss	490	14/5/9	**92 50 391**	**949,95**	1200/13
9/**SONY DCR-DVD 201**	1.070.000	1152/864	7	10/120	-	-/-	-	Carl Zeiss	500	14/5/9	**17 93 972**	**1049,-**	1200/13

***Reparatur-Schutzbrief gleich mitbestellen:** BNR.: 35 76 800 169,95

2 Jahre Garantie* auf alle Geräte dieser Doppelseite | **4 Jahre Sicherheit*** mit einem Reparatur-Schutzbrief* zum Mitbestellen | *Leistungsumfang und Fahrtkosten jeweils im Serviceteil

Über 2 Millionen Pixel

SONY · MiniDV

Integrierter Blitz

Super NightShot 0 Lux · Memory Stick · DV in · ANALOG in

Zusätzliche Start-/Stop-Taste am Monitor

- **2,1 Mega-Pixel**
- **8,9 cm Farbmonitor (Hybrid-LCD)**
- Farbsucher
- WebCam-Funktion
- MPEG Ex-Videofunktion
- Touch-Panel-Bedienung
- Intelligenter Zubehör-Schuh
- Integrierter Schnittcomputer
- Foto-Funktion
- Memory-Stick-Duo-/Pro-Duo-Eingang

Komplett-Set ▶ inklusive Zubehör

⑥ **1249,-**

\+ Trageriemen + Netzladegerät + Anschlusskabel

Über 3 Millionen Pixel

SONY · MiniDV

Integrierter Blitz

videoaktiv DIGITAL
Testsieger!
Preis/Leistung: **gut**
Heft 1/04

Super NightShot 0 Lux · Memory Stick · DV in · ANALOG in

- **3,3 Mio. Mega Pixel**
- **6,35 cm Farbmonitor (Hybrid-LCD)**
- Touch-Panel-Bedienung
- Farbsucher
- Foto-Funktion
- Intelligenter Zubehör Schuh
- Integrierter Schnittcomputer
- Memory-Stick-/Pro-Eingang
- MPEG-Videofunktion
- WebCam-Funktion
- Inkl. Software

Komplett-Set ▶ inklusive Zubehör

⑦ **1499,-**

Sie sparen 400,-

Leercassetten

JVC MDV 60 ME für alle MiniDV Camcorder. 60/LP 90 Min.
82 57 345 — 8,99

SONY DVM-60EXM mit 4 KB Index-Speicherchip. 60/LP 90 Min.
69 13 111 — 14,99

3 DVM 60 Color Premium.
21 60 715 3er Pack **14,99**

Gleich mitbestellen:

8 cm DVD-R einmal beschreibbar. 1,4 GB. Hohe Datenqualität (MPEG 2 und VBR Daten Kompression). Kein RegionalCode
20 43 905 2er Pack 17,99

8 cm DVD-R W.
Wie oben, jedoch mehrmals beschreibbar.
82 66 534 Stück 12,99

Eine runde Sache: Filmen auf DVD!

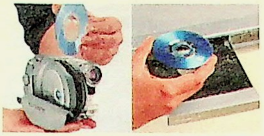

Noch nie war Film so schnell. Aufnehmen, Abspielen (und mit DVD-RW sogar Szenen nach Wunsch anordnen) - alles auf DVD. Über ihren DVD-Player (die kleineren, handlichen Camcorder- DVDs passen natürlich in nahezu jeden DVD-Player) können Sie dann mit Freunden und Verwandten Ihr neuestes Werk bewundern.

DVD VIDEO -R/-RW · Super NightShot 0 Lux · ANALOG in

SONY

Zusätzliche Start-/Stop-Taste am Monitor

Komplett-Set ▶ inklusive Zubehör

⑨ **1049,-**

In Silber
- **1,07 Mega-Pixel**
- **6,35 cm Farbmonitor (Hybrid-LCD)**
- Standbilder werden automatisch in einem „Fotoalbum" angelegt
- Touch-Panel-Bedienung
- Integrierter Schnittcomputer
- 3 Aufnahme-Qualitäten bis zu 1 Stunde
- Aufnahme im MPEG2-Format
- Intelligenter Zubehörschuh
- Inklusive Software

Komplett-Set ▶ inklusive Zubehör

⑧ **949,95**

Wie Angeb. 9, jedoch in Farbe Blau und ohne Megapixel-Chip 1,07 Mio.

Diese und weitere Camcorder finden Sie unter www.quelle.de

QUELLE

Riiiesen-Bilder wie im Kino? Bitte sehr.

Wenn Sie Heimkino in wahrer Größe genießen möchten, brauchen Sie einen Video-Projektor. Aufstellen und anschließen ist ganz einfach – und schon verwandeln Sie Ihr Wohnzimmer in einen Kinosaal! Als Bildquelle dienen Fernseher, Videorecorder, DVD-Player – oder Sie feiern die Premiere Ihrer selbst gedrehten Urlaubsvideos, direkt vom Camcorder.

Gemeinsame Ausstattung aller Video-Projektoren (Ang. 1-3) ● Trapezausgleich vertikal ● Zoomfaktor 1.2 ● PC-Schnittstelle ● Elektronische Bildumkehr für Rück- und Deckenprojektion ● Componenten-Eingang

1300 ANSI Lumen
DLP-Technologie
Kontrastverhältnis 1000:1

TOSHIBA

① **999,-**
Heimkino-Projektor TDP S20
Best.-Nr. **47 94 487**
- Im Flüstermodus nur 33 dB!
- Aufl. 800x 600 Pixel/SVGA
- Lampen-Betriebsdauer 2000 Std., im „Eco"-Modus 3000 Std.
- Format 4:3
- Gewicht 3,0 kg
- B/H/T 29/10/26 cm

④ **199,95**
BNr. **36 69 498**
Rollo-Bildwand, matt/weiß
H/B 150/200 cm

PREMIERE
Abonnieren Sie eine gute Zeit.
Premiere mit Angeboten schon ab 1,- € gibt's bei uns im Internet:
www.quelle.de

1300 ANSI Lumen
Kontrastverhältnis 600:1

② **999,-**
Heimkino-Projektor Solid S
Best.-Nr. **77 10 885**
- Im Flüstermodus nur 27 dB!
- Aufl. 800x600 Pixel/SVGA
- Lampen-Betriebsdauer 2000 Std.
- Progressive Video
- Format 4:3
- Gewicht 2,9 kg
- B/H/T 33,2/9,2/24,2 cm

video
Preis/Leistung*
sehr gut-gut 11/03

Ang. 2:
*Getestet zum Preis von 1599,-
- inzwischen noch günstiger!

900 ANSI Lumen
Format 16:9
Kontrastverhältnis 900:1

Liesegang
projection technology

③ **1299,-**
Heimkino-Projektor Solid Cinema
Best.-Nr. **51 77 648**
- HDTV-kompatibel bis 720p/1080i
- Auflösung 854x 480 Pixel/WVGA
- Optimale Videodarstellung durch integrierten De-Interlacer

Bewegte Bilder ins ganze Haus übertragen – kabellos!

Das Funk-Video-Set Ang. 5 ermöglicht die Übertragung an Zweit-Fernseher im ganzen Haus durch Decken und Wände bis 30 m (im Freien bis 100 m). Geeignet für TV, SAT-Receiver, d-Box bzw. Set-Top-Box für Free- und Pay- TV, Videorecorder, DVD-Player/DVD-Recorder, Camcorder usw. So können Sie z. B. PREMIERE ohne zusätzlichen Decoder in einem zweiten Raum sehen! Keine Kabelinstallation nötig.

Komfort-Set: mit A/V-Verteiler

PHILIPS

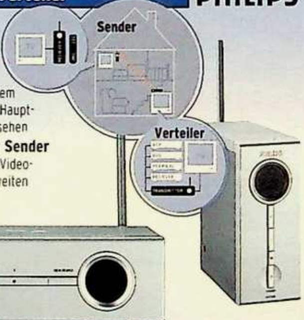

- **Nie mehr Kabel umstöpseln:** An den Verteiler können Sie bis zu 4 Videoquellen anschließen. Außerdem ist es möglich, 2 versch. Quellen an Haupt- und Zweitfernseher gleichzeitig zu sehen
- **Universal-Fernbedienung für Sender und Empfänger.** Damit sind alle Videoquellen steuerbar (auch aus dem zweiten Raum heraus!)

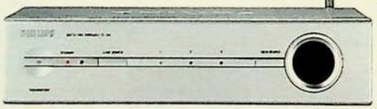

⑤ **199,99**
Unverbindliche Preisempfehlung des Herstellers ~~239,99~~
Sie sparen 40,-

VIDEO KAUFTIPP
Preis/Leistung
sehr gut 2/03

⑤ **PHILIPS TV Link VL 1400.** Plug & Play: Installation in wenigen Minuten. Mit „6-in-1"-Universal-Fernbedienung. Integr. Antennen: kein umständliches Ausrichten. IR-/FR-Wandler. 3 Scart-Eingänge, 1 Scart-Ein-/Ausgang, 1 Scart-Ausgang. Inkl. Zubehör: 2 Scart-Kabel und Netzadapter.

90 84 460	199,99

Zusatz-Empfänger für Angebot 5.

90 35 372	99,99

vivanco **Schaltpult**
- **RGB für volle Digital-Qualität!**

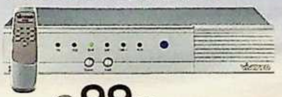

⑥ **99,99**

⑥ **5-Kanal Schaltpult SBX 99 SE.** Zu wenig Scart-Buchsen? Hier können Sie bis zu 5 AV-Geräte an Ihr TV anschließen! Schaltung autom./manuell oder per Fernbedienung. 4 Scart-Eingänge, 1 Scart-Ausgang (alle mit RGB, S-Video (Y/C) sowie FBAS). Recorder-Kopierfunktion. 5fach Verteilerverstärker. Front-Eingang für Camcorder etc.

87 61 978	99,99

DVB-T – Umstellung des terrestrischen Fernsehens auf digital!

Die Regionen Berlin/Brandenburg, Köln/Bonn, Bremen/Unterweser, Hannover/Braunschweig haben bereits umgestellt; ab November 2004 wird terrestrisches Fernsehen in weiteren Regionen (Düsseldorf/Ruhrgebiet, Hamburg/Lübeck und Kiel) auf digitalen Empfang umgestellt werden. Nähere Info hierzu über unsere Hotline (siehe oben).

PHILIPS ⑦

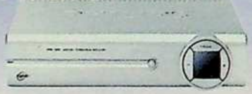

⑦ **PHILIPS DVB-T Receiver DTR 1000.** 1000 Programmplätze für TV und Radio. EPG. Anschlüsse: 2x Scart (RGB), 2x Stereo (Cinch), Digitaler Audio-Ausgang (Cinch). Plug and Play durch automatische Installation. Software-Update über DVB-T Signal on Air.

31 38 670	129,99

Den können Sie auch senkrecht stellen!

universum ⑧

⑧ **UNIVERSUM DVB-T Receiver 450.** 4000 Programmplätze. Modulator (für TV ohne Scart). Automatischer Sendersuchlauf. OSD. EPG. RS232-Schnittstelle. 2x Scart.

99 13 441	79,99

DVB-T-Receiver mit integriertem Digitalrecorder (Info siehe rechts)

⑨

- Mit 2 Tunern: 1 Programm sehen, 1 anderes aufzeichnen

⑩
- Mit 1 Tuner
- SiehFern Info
- Software Update über Antenne

⑨ **OPENTEL DVB-T Receiver ODT4200PVR.** Ausstattung wie Ang. 18 (siehe Tabelle rechts).

91 76 852	349,95

⑩ **TECHNISAT DVB-T-Receiver DigiCorder T1.** Ausstattung wie Ang. 19 (siehe Tabelle rechts).

70 62 496	349,99

Sat-Empfang: in Zukunft digital!

Digitaler SAT-Empfang bringt Ihnen über 1500 TV-Programme in Ihr Wohnzimmer – ca. 300 davon sind frei empfangbar – ohne Zusatzkosten! Neben der Programmvielfalt ist der Hauptvorteil der digitalen Übertragung die enorme Verbesserung der Bildqualität.

50 Jahre Fortschritt – auch bei der Beratung!

Hier können Sie sich informieren:

- Über unsere Hotline **0180 - 5 22 51 40** (€ 0.12/Min. aus dem Festnetz der T-Com)
- Oder im Internet www.quelle.de

QUELLE

Das haben die Angebote 11-13 gemeinsam:

Schneller ins Programm Umschaltung von einem Programm aufs andere in weniger als 1 Sekunde! **+** **Die versteht jeder** Bei der leicht verständlichen Bedienerführung am Bildschirm (OSD-Bildschirmdialog) können Sie aus mehreren Sprachen auswählen. **+** **Made in Germany** Solide Verarbeitung und ein schlüssiges Konzept zum günstigen Preis – das taugt! **+** **Vorprogrammiert** Alle drei Receiver sind für die Satelliten ASTRA, EUTELSAT und TÜRKSAT vorprogrammiert.

universum
INNOVATIONEN FÜR MILLIONEN

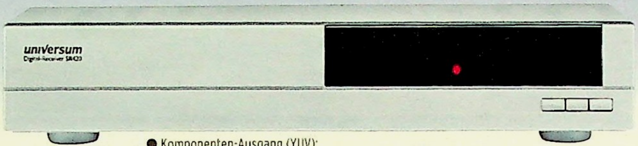

⑪ **69,99** „Free-TV"-Digital-Receiver

⑫ **89,99** „Free-TV"-Digital-Receiver

- Komponenten-Ausgang (YUV): optimal für Videoprojektoren
- 2 Favoritenlisten, davon 1 alphanummerisch
- 4-stelliges Display

⑬ **119,95** „Free & Pay-TV"-Digital-Receiver

1 CI-Steckplatz Nicht PREMIERE-geeignet

- Ausstattung wie Angebot 12

„Free-TV": Frei empfangbar – ohne Zusatzkosten!

= Unverschlüsselte, frei empfangbare Digitalprogramme. Digital ausgestrahlt werden derzeit alle wichtigen deutschsprachigen Voll-, Regional- und Spartenprogramme (Nachrichten, Kinder, Sport, Musik – auch MTV ist über ASTRA frei empfangbar!) sowie Sonderprogramme von ARD + ZDF, z. B. Eins-Extra oder ZDF.doku.

„Pay-TV": über 1200 Programme – gegen Zusatzgebühr

= Verschlüsselte Digitalprogramme gegen Zusatzgebühr. Um verschlüsselte (codierte) Digitalprogramme empfangen zu können, sind spezielle Receiver mit fest eingebautem SmartCard Decoder oder Common Interface-Schnittstellen (CI) für die Conditional Access- (CA-)Module erforderlich. Module und zusätzliche dafür notwendige SmartCards sind nicht im Angebot enthalten.

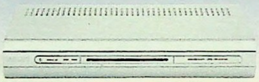

PHILIPS

- 3 TV-/3 Radio-Favoritenlisten
- Fast Zapp: schnelles Umschalten

⑭ **119,99** „Free-TV"-Digital Receiver

HUMAX

- Favoritenlisten
- OSD in mehr als 10 Sprachen

⑮ **129,95** „Free-TV"-Digital-Receiver

Preissenkung 10,-

STIFTUNG WARENTEST
GUT
Im Test: 15 Geräte, davon 7x gut
test 11/2003
www.test.de

STIFTUNG WARENTEST
GUT
Im Test: 9 Geräte, davon 4x gut
test 03/2004
www.test.de

TELESTAR

- Integrierter digitaler Komfort-Videotext-Decoder (800 S.)
- EPG SiehFern INFO Komfort (Info Ang. 19)
- HF-Modulator

⑯ **199,99** „Free & Pay-TV"-Digital-Receiver

1 CI-Steckplatz + PREMIERE SmartCard Reader

Digital aufnehmen, ohne Videocassetten – bis zu 25 Std.!

Ang. 9, 10 sowie 17-19 mit integrierter HDD-Festplatte für Digital-Aufnahmen. Zeitversetzt fernsehen: Sie können eine Sendung bereits sehen, noch während die Aufnahme läuft. Angenommen, Sie waren unterwegs, kommen nach Hause... wie gesagt, die Aufzeichnung läuft noch... Sie können aber bereits jetzt Ihren Lieblingsfilm starten, ihn in Ruhe genießen, Werbeblöcke überspringen...und kommen früher ins Bett!

SiehFern INFO

Die Elektronische Programmzeitschrift mit Mehr-Komfort: ● Hochaktuell dank täglichem SAT-Update ● Überblick über gerade laufende bzw. folgende Sendungen ● Jederzeit abrufbare 7-Tage-Vorschau ● Thematische Programmsuche ● Suche nach Programmarten ● Einfachste Timerprogrammierung über SFI-Taste

OPEN OPENTECH Multimedia GmbH

- 40 GB HDD-Laufwerk
- Schnell-Umschaltung
- Favoritenlisten
- OSD in 9 Sprachen

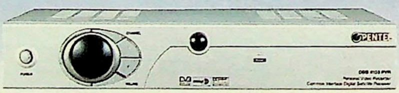

⑰ **249,95** „Free-TV"-Digital SAT-Receiver

1 Tuner: 1 Programm sehen + aufzeichnen

⑱ **349,95** „Free- & Pay-TV"-Digital-Receiver

2 CI-Steckplätze Nicht PREMIERE-geeignet

2 Tuner: 1 Programm sehen, 1 anderes aufzeichnen

TechniSat

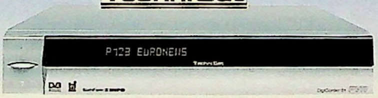

- 40 GB HDD-Laufwerk
- Time Shift
- 16-stelliges alphanumerisches Display
- „ISIPRO": automatische Sender-Aktualisierung

⑲ **349,99** „Free & Pay-TV"-Digital-Receiver

1 CI-Steckplatz Nicht PREMIERE-geeignet

STIFTUNG WARENTEST (Heft 03/04): Bild sehr gut, Ton sehr gut, Handhabung gut, Vielseitigkeit sehr gut, Umwelt ausreichend. Gesamturteil: befriedigend.

Das haben alle digitalen SAT-Receiver (Ang. 11-19)

- Elektron. Programmführer
- Software Update via Satellit
- OSD-Menü (mehrsprachig)
- Timer für Videoaufnahmen (außer Ang. 9+10)
- Kindersicherung
- Autom. Sendersuchlauf
- RS232-PC-Schnittstelle

Angebot	11/ SR 420	12/ DSR 441	13/ DSR 440	14/ DSR 300	15/ F2 Fox	16/ Diginova 2 CIP	17/ ODS 4100PVR	18/ ODS 4000PVR	19/ DigiCorder S1
Programmplätze (TV/Radio)	2000	4000	4000	4000	2500	4000	4000	4000	4000
DiSEqC	1.0	1.0	1.0	1.0	1.2/2.0	1.0/1.2	1.0/1.2	1.0/1.2	1.2
Digitalausgang (opt./koax.)	-/-	●/●	●/●	●/-	●/-	●/●	●/-	●/-	●/●
SAT-Durchschleifbetrieb	-	-	-	●	-	●	●	●	●
Scart/Cinch-Audio/-Video	2/2/-	2/2/-	2/2/-	2/2/-	2/2/1	2/2/-	2/2/1	2/2/1	2/2/1
S-VHS-Anschl. (Scart/Hosiden)	-	-	-	-	-	-	-	-	●
Maße B/H/T cm	36/7/13.5	36/7/13.5	36/7/13.5	25.8/4.2/15.5	26/5/18.2	30.5/6.5/13.5	36/6/24.5	36/6/24.5	37/6.5/22
Bestell-Nr.	13 01 769	23 89 942	38 71 948	15 80 566	12 38 081	49 92 305	84 38 066	68 27 926	62 95 007
Preis	69.99	89.99	119.95	119.99	129.95	199.99	249.95	349.95	349.99

Digital Free-TV: ohne Zusatzgebühren!

Für 1 Teilnehmer

① **89**99 Mit 47 cm Antenne BNr. **82 53 368**

② **99**99 Mit 60 cm Antenne BNr. **16 06 674**

③ **119**95 Mit 80 cm Antenne BNr. **69 34 208**

KOMPLETT-SETS: (Ang. 1-3)

- **47-/60-/80 cm-Stahl-Antenne** Mit digitaltauglichem Universal-Einzel-LNB
- **1 Digital Sat-Receiver SR 420** Siehe Seite 1205, Ang. 11

Für 2 Teilnehmer

④ **229**95 BNr. **82 72 877**

KOMPLETT-SET:

- **80 cm-Stahl-Antenne** Mit digitaltauglichem Universal-Doppel-LNB
- **2 Digital Sat-Receiver SR 420** Zum SAT-sehen in 2 Räumen gleichzeitig. Siehe S. 1205, Ang. 11

Für 1 Teilnehmer - auf 4 erweiterbar

⑤ **179**95 BNr. **99 97 006**

Erweiterbar

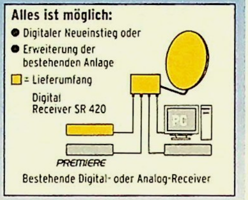

KOMPLETT-SET:

- **80 cm-Antenne** Mit digitaltaugl. Quattro-Switch-LNB
- **1 Digital Sat-Receiver SR 420** Siehe Seite 1205, Ang. 11

PC-Karten für SAT- oder DVB-T-Empfang

- **Empfang aller digitalen „Free-TV"- + Radio-Programme.**
- **Geeignet für T-DSL:** Via Satellit nur in Verbindung mit einem DSL-Abo und dem entsprechenden DSL-Standard-zubehör.

DVB-T

- **Empfang aller digitalen terrestrischen TV- und Radio-Programme.**
- **Info zu DVB-T siehe Seite 1204**

⑥ **69**99 DVB-SAT-PCI-Karte BNr. **38 53 687**

⑦ **79**99 DVB-T PCI-Karte BNr. **24 35 393**

Angebote 6+7:

- **Bild-im-Bild-Funktion.** Sie arbeiten am PC und verfolgen über ein kleines Bild gleichzeitig das TV-Programm. Wenn's interessant wird, zoomen Sie's einfach auf Bildschirmgröße!
- **PVR-Modus:** Aufzeichnung von TV-Filmen auf Festplatte
- **Weitere Ausstattung:** Videotext, Vorprogrammierte Programmliste, DiSEqC 1.0 + 1.1, Datenströme bis zu 90 Mbps
- **Voraussetzungen:** Mindestens Pentium III 700 MHz plus 128 MB RAM, PCI oder AGP Grafik mit mindestens 8 MB RAM und Bewegungskompensation, 3D-Unterstützung, freier PCI-Steckplatz.
- **Betriebssysteme:** WIN98 SE, Windows ME, Windows NT4.0 (ab SP6), Windows 2000 + Windows XP.

Für 1 Teilnehmer und 4 Satelliten

KOMPLETT-SETS:

- **100 cm-Stahl-Antenne** Mit 4 digitaltauglichen Universal-Einzel-LNBs
- **Receiver SR 420** (Ang. 8) bzw. **DSR 440** (Ang. 9) Siehe Seite 1205, Ang. 11 bzw. 13

⑧ **149**95 Mit Receiver SR420 für Free-TV BNr. **37 27 448**

⑨ **199**95 Mit Receiver DSR440 für Free- & Pay-TV BNr. **25 34 356**

Vorprogrammiert zum Empfang vieler osteuropäischer bzw. russischer Programme!

Für 1 Teilnehmer - erweiterbar - und 2 Satelliten

⑩ **199**95 BNr. **80 95 527**

Slimline-Gehäuse B/H/T 21/3,9/13,5 cm

KOMPLETT-SET:

- **80 cm-Stahl-Antenne** Mit 2 digitaltauglichen Universal-Doppel-LNBs und 2/1-Schalter
- **Bequeme 1-Kabel-Lösung**
- **1 Digital Sat-Receiver „Diginova 3S"**
  - 4000 Programmplätze
  - Digitalausgang (optisch + koaxial)
  - Installations-Assistent
  - EPG: SiehFern-Info (siehe S. 1205)
  - Integrierter digitaler Komfort-Videotext-Decoder (800 Seiten)

Den „Diginova 3S" gibt's auch einzeln: **BNr. 04 83 395** **Preis: 109,95**

„Solution 3": Die preiswerte 1-Kabel-Lösung für 3 Teilnehmer

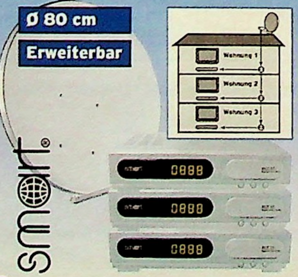

KOMPLETT-SET:

- **80 cm-Stahl-Antenne** Mit digitaltauglichem Doppel-LNB
- **3 Digital Sat-Receiver MX 10**
- **Frequenz-Umsetzer**
- **3 Antennen-Dosen**
- **Anschlusskabel** für LNB und Receiver

⑪ **499**95 Digitales Einkabel-System Solution 3 BNr. **70 88 338**

ASTRA

Ausstattung MX 10

- 4000 Programmplätze
- ASTRA und EUTELSAT vorprogrammiert
- OSD mehrsprachig, EPG und Teletext
- Software Update via Satellit
- DiSEqC 1.2
- 16:9 umschaltbar
- Favoritenlisten
- Kindersicherung
- Digitalton-Ausgang; RS232-Schnittstelle
- **Receiver „MX 10" einzeln** Best.-Nr. **16 57 776** Preis: **€ 99,99**

INFO „SOLUTION 3"

- Ideal, wo mehr als 1 TV mit digitalen SAT-Programmen versorgt werden soll - auch bei bestehenden terrestrischen Anlagen oder Kabel-Verteilung
- Verteilung nahezu aller unverschlüsselten deutschsprachigen digitalen TV- und Radioprogramme über 1 Koaxkabel (außer z. B. ORF, Bahn-TV, Deutsche Welle und Programmen aus dem analogen Lowband)

Wenn Sie diese Anlage erweitern möchten, benötigen Sie dazu einen Verstärker, einen Receiver und eine spezielle Antennen-Dose. Info über unsere Hotline

Steigen Sie um: von analog auf digital!

SAT-TV-DIGITAL

QUELLE

Digitaltaugliche LNBs – mit oder ohne Antenne. Für 1 bis 8 Teilnehmer.

IM SET MIT ANTENNE:

Ø 80 + 60 cm bzw. 100 cm

LaSat-LNBs: TESTSIEGER! („sat + kabel" 11/03)

Zum Empfang von TÜRKSAT empfehlen wir die Antenne mit 100 cm Ø

⑫ - ⑮ ab 29,99

⑬

⑭

⑮ (+ Verteiler)

14,99
Universal-Einzel-LNB
Für 1 Teilnehmer
Best.-Nr. **93 85 431**

69,99
Quattro-Switch-LNB mit integriertem Verteiler
Für 4 Teilnehmer
Best.-Nr. **90 89 654**

34,99
Universal-Twin-LNB
Für 2 Teilnehmer
Best.-Nr. **53 40 513**

34,99
Universal-Quattro-LNB – Multischalter 5/8 erforderlich –
Für bis zu 8 Teilnehmer
Best.-Nr. **22 68 176**

DVB-T Zimmerantenne

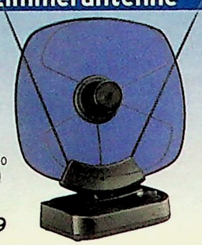

DVB-T

- Für TV und Radio
- DVB-T geeignet!

⑯ **19,99**

SAT-Zubehör in TOP-Qualität!

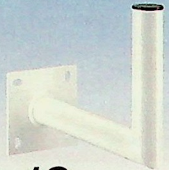

⑰ **19,99** Alu-Wandhalter

⑱ **19,99** Sat-Finder

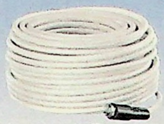

⑲ ab **19,99** Hochleistungs-Digital-Satelliten-Koax-Kabel

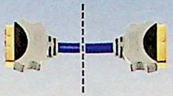

⑳ ab **18,99** AV-Verbindungs-kabel

INFO: Mit einer digitalen SAT-Anlage können Sie alle digitalen TV- und Radioprogramme empfangen; freie (= unverschlüsselte) Programme sogar ohne Zusatzkosten, d. h. Sie zahlen nur Ihre normalen TV- und Rundfunkgebühren! Derzeit sind es bereits über 200 Programme, und neue werden nur noch digitale dazukommen. **AUSSERDEM WICHTIG:** Sie können auch Ihre bereits bestehende (analoge) SAT-Anlage bequem auf „digital" nachrüsten. Dazu brauchen Sie einen Digital-Receiver (siehe Seite 1205) und ein Digital-LNB, das Sie einfach gegen Ihr altes austauschen. Das LNB (= Low Noise Block) befindet sich an der Antenne. Es empfängt die SAT-Signale und wandelt sie auf Ihrem Fernseher in sichtbare Bilder um. **NOCH EIN VORTEIL:** Digital-LNBs sind Universal-LNBs, d. h. Sie können zusätzlich Ihren Analog-Receiver anschließen und weiter betreiben!

⑫ **Stahl-Antenne in 3 Größen.** Mit digitaltauglichem Einzel-LNB. 0,6 dB. Für 1 Teilnehmer.

72 98 768	Ø 60 cm	**29,99**
03 71 496	Ø 80 cm	**39,99**
78 73 986	Ø 100 cm	**69,99**

⑬ **80 cm Stahl-Antenne.** Mit digitaltauglichem **Doppel-LNB.** 0,6 dB. Für 2 Teilnehmer.
17 73 770 **69,99**

⑭ **80 cm Stahl-Antenne.** Mit digitaltaugl. **Quattro-Switch-LNB.** 0,6 dB. Integr. Verteiler.
82 27 834 Für 4 Teilnehmer **99,99**

⑮ **80 cm Stahl-Antenne.** Mit digitaltauglichem **Quattro-LNB** + Multischalter 5/8 NT inklusive Netzteil. 0,6dB.
36 05 775 Für 8 Teilnehmer **139,99**

⑯ **Zimmerantenne.** Mit rauscharmem Verstärker. Verstärkung: VHF 20 dB und UHF 36 dB. Stufenlos regelbar. 12-V-Anschluss.
64 05 426 **19,99**

⑰ **Stabile Wandhalterung.** Alu weiß lackiert. Für Antennen bis 60 cm Durchmesser bei seitlicher Montage, bis 85 cm Durchmesser bei Frontmontage.
03 70 037 **19,99**

Montage-Set: Wandhalter, Schrauben,Dübel, Scart-Kabel, 20 m Koax-Kabel und Kompass.
55 39 498 **39,99**

⑱ **Sat-Finder.** Eine unentbehrliche Hilfe bei der Ausrichtung Ihrer Sat-Antenne. Mit optischer und akustischer Anzeige! Inkl. 25 cm Anschlusskabel. 2 F-Stecker vormontiert.
06 82 326 **19,99**

⑲ **Qualitäts-Satelliten-Koax-Antennenkabel.** Digitaltauglich. Dämpfungsarm. Seele 1 mm, doppelt geschirmt. Geflecht 128er Cu-verzinnt. 78 Ohm, 1 F-Außenstecker, montiert.
20 m, mit 4 F-Steckern, lose.
12 65 972 **19,99**
50 m, mit 10 F-Steckern, lose
69 37 484 **29,99**

20 m Twin-Kabel. Superflach. Ideal bei engen Leerrohren, wenn 2 Kabel benötigt werden.
03 62 858 **19,99**

Superflaches Antennenkabel. Damit kommen Sie durch Fenster- oder Türrahmen, ohne zu bohren. 15 cm lang, mit 2 F-Steckern.
03 70 169 **15,99**

⑳ **Hochwertiges AV-Verbindungskabel. Scart auf Scart, 21 pol.** Damit die digitale Bildqualität auch voll bei Ihrem Fernseher ankommt. Massive Metallstecker. Vergoldete Kontakte. Aufwändige Schirmung für optimale Signalübertragung. Reines OFC-Kabel (99,96%)!

34 03 414	1,5 m	**18,99**
64 59 344	3 m	**22,99**

Analog-Komplett-Set

Ø 60 cm

LNB digitaltauglich

㉑ **Analog-Komplett-Set.** 60 cm Qualitäts-Antenne mit Universal-Einzel-LNB und Receiver alpha 100: 500 Speicherplätze, 2x Scart, 2x Cinch. Vorprogrammiert für ASTRA + EUTELSAT.
98 39 869 **59,99**

ASTRA

KOMPLETT-SET:

- **60 cm-Antenne** Mit digitaltauglichem Einzel-LNB
- **1 Sat-Receiver „alpha 100"**

㉑ **59,99**

Analog-Receiver, einzeln

㉒ **TELESTAR Analog-Receiver satinco.** 450 Programmplätze, OSD-Bildschirmdialog, DiSEqC 1.0. Vorprogrammiert für ASTRA + EUTELSAT. **Anschlüsse:** 2x Scart, 2x Cinch.
74 05 845 **39,99**

㉓ **PHILIPS Analog-Receiver STU 3000.** 400 Programmplätze, OSD-Bildschirmdialog. 4-stelliges Display. DiSEqC 1.1. Video Contrast. Vorprogrammiert für ASTRA + EUTELSAT. **Anschlüsse:** 2x Scart, 1x Cinch.
88 81 238 **79,99**

TELESTAR

㉒ **39,99**
Analog-Receiver satinco OSD Scart

㉓ **79,99**
Analog-Receiver STU 3000

PHILIPS

Vertikal-Stand + Multitap + Fernbedienung in einem. V-Stand mit Multitap für 4 Spieler und DVD-Fernbedienung für PS 2.
08 10 049 schwarz 29,99
17 09 637 silber 29,99

Action Replay MAX. Mit Mogelmodul. Intelligente Codes. autom. Spiel-/DVD-Erkennung. Inklusive 8 MB MemoCard.
27 07 411 49,99

Für PS 2 und PS One!

THRUSTMASTER SCUDERIA Gamepad. Für PSX. PS One + PS2. 2 eingebaute Motoren für optimales Vibrations-Feeling. 2 analoge Ministicks für progressive Kontrolle. 8 analoge Aktionstasten. Analoges 8-Wege-Richtungskreuz. Start-, Auswahl-, Slow-, Turbo- und Turbo-Reset-Tasten.
38 10 478 19,99

Kompatibel zu allen Konsolen!

Universal-Lenkrad 360 Modena Racing Wheel. Realistisches Fahrerlebnis. Progressive Gas- und Bremshebel. Analoge Pedale.
72 96 366 49,99

SONY PS 2 Memory Card. Je 8 MB.
20 41 173 Stück 29,99
91 39 554 2er Set 49,99

SONY Fernbedienung. PS2-/DVD-Funktion.
51 79 709 29,99

Schluss mit feuchten Händen!

AIR FLO Controller. Für PS 2. Das integrierte regelbare Kühlsystem stoppt verschwitzte Hände während des Spiels – und Sie haben alles jederzeit sicher im Griff! 8-Wege-D-Pad, eingebaute verstellbare Vibrationsfunktion. Druckempfindliche analoge Knöpfe. 3 m Kabel.
07 92 916 24,99

Zubehör-Set für PS 2. Inhalt: 1 DVD-Fernbedienung, 1 V-Stand, 1 Shock Controller, 1 Verlängerungskabel für Controller (Länge 2 m).
06 01 292 schwarz 29,99
37 91 946 silber 29,99

Mit Funkübertragung – 2,4 GHz

Funk-Controller für PS2. Kabelloser Rumplepad. Dual Shock-Funktion. 50 Std. Spieldauer. Reichweite bis 10 m. Batterien-Alarm-Funktion. Bis zu 20 Funk-Controller parallel möglich.
94 64 618 39,99

SONY

PS2-Set

222,-*

Bestehend aus:
SONY PS 2 silber
+ 1 Analog-Controller
+ 1 Spiel „This is Football 2003"
+ 1 MemoryCard silber
Best.-Nr. **20 43 079**

*RATENKAUF:

z. B. das PS 2-Set bequem in 8 Raten.

Monatliche Rate	29,04
Ratenkauf-Preis	232,30

Effektiver Jahreszins 12,94%.
Info: Service-Seiten oder www.quelle.de

SONY Vertikal Stand. Ohne PlayStation.
04 23 682 silber 9,99

SONY PS-Controller
76 78 841 silber 29,99

Titel	Best.-Nr.	Preis
Need for Speed (Bestverkauftes Rennspiel 2003, Online-fähig, o. A.)	98 27 589	59,99
Athens 2004 (o. A.)	52 44 135	59,99
Yu-Gi-Oh! Duelists (Deutsche Version! Online-fähig, o. A.)	73 35 467	49,99
Dragonball Z Budokai 2 (Platinum (VÖ: 27.08.04), Ab 6 J.)	29 72 551	29,99

Beide auch als Set: 19 64 116 nur 89,99

Titel	Best.-Nr.	Preis
GT 4 Prologue (o. A.)	38 90 237	39,99
Champions of Norrath (Online-fähig, Ab 12 J.)	34 34 285	59,99
FIFA 2004 (Online-fähig, o. A.)	82 77 860	59,99
Fußball Manager 2004	74 08 570	59,99
Ein Kater macht Theater (o. A.)	88 55 006	29,99
This is Football 2004 (Online-fähig, o. A.)	07 09 000	59,99
Downhill Domination (Preis-Tipp!, Ab 16 J.)	75 33 591	29,99
Final Fantasy X-2 (Online-fähig, Lösungsbuch 69 42 390 14,99, Ab 12 J.)	37 40 739	64,99

Platinum

Titel	Best.-Nr.	Preis
WWE SmackDown 5 (Ab 16 J.)	44 79 466	29,99
Jak2 – Renegade (Lösungsbuch 77 19 457 14,99, Ab 6 J.)	64 94 723	29,99
Ratchet & Clank 2 (Ab 12 J.)	59 80 562	29,99
Final Fantasy X (Lösungsbuch 22 41 559 14,99, Ab 12 J.)	38 23 545	29,99
Findet Nemo (o. A.)	06 78 499	29,99
Tomb Raider (Lösungsbuch 64 95 755 12,99, Ab 12 J.)	33 07 710	29,99
Herr der Ringe (Ab 16 J.)	29 03 379	29,99
Enter the Matrix (Lösungsbuch 99 79 989 14,99, Ab 16 J.)	70 25 220	29,99

Titel	Best.-Nr.	Preis
Gran Turismo 3 (o. A.)	52 11 513	29,99
GT Concept 2002 (o. A.)	90 29 206	29,99
Kingdom Hearts (Lösungsbuch 55 02 690 14,99, Ab 6 J.)	40 42 860	29,99
Die Sims (o. A.)	35 25 867	29,99
Tekken 4 (Ab 12 J.)	73 17 356	29,99
Socom U.S. Navy Seals (Online-fähig, Ab 16 J.)	62 26 163	29,99
GTA Vice City (Ab 16 J.)	43 82 150	29,99
Midnight Club 2 (Online-fähig, Ab 12 J.)	24 50 629	29,99

Bitte beachten Sie: Sollte es einmal vorkommen, dass topaktuelle Artikel wie z. B. Videospiele erst nach Erscheinen des Kataloges lieferbar sind, so bitten wir Sie um Verständnis. Den genauen Liefertermin erfahren Sie bei telefonischer Bestellung unter 0180 - 53 100 (€ 0,12/Min. aus dem Festnetz der T-Com) oder im Internet unter www.quelle.de

PlayStation 2

Formel 1 2004
28 17 911 59,99

PS 2-Starter-Set „Super-Pack"

229,95

Bestehend aus:
SONY PS 2
+ 2 Analog-Controller
+ 1 Spiel „Formel 1 2004"
+ 1 Memory Card

Best.-Nr.
30 91 210

PS 2-Value-Set „More for Money"

229,95

Bestehend aus:
SONY PS 2
+ 2 Analog-Controller
+ 1 Memory Card
+ 1 Spiel „Racing Simulation 3"
+ 1 Spiel „This is Football 2002"

Best.-Nr.
45 30 209

SONY Vertikal Stand. Ohne PlayStation.
58 97 705 blau 9,99

SONY PS 2-Controller
58 04 114 29,99

Mit „Eyetoy" aktiv dabei!

SONY Eyetoy. Diese Kamera erfasst Ihre Körperbewegungen und wandelt sie direkt in Steuersignale um - somit greifen Sie selbst direkt ins Spielgeschehen ein! Inkl. Party-Spiel „Cam Jam".
13 81 708 59,99
95 67 014 Kamera einzeln 39,99

Harry Potter und der Gefangene von Askaban. Mit Eyetoy-Funktion: 6 Mini-Games bieten Spaß für bis zu 4 Spieler.
82 09 671 59,99

Singstar. Mit Eyetoy-Funktion: Spieler können sich per Kamera selbst auf dem Bildschirm beobachten. 2 Mikrofone sind inklusive!
71 24 657 59,99

- Dog's Life — 49 64 596 — 49,99
- Transformers — 44 95 080 — 49,99
- Sonic Heroes — 31 30 538 — 59,99
- Sponge Bob (Deutsche Version!) — 88 72 471 — 29,99
- Shrek 2 — 39 10 392 — 59,99
- Simpsons - Hit & Run — 54 73 388 — 49,99
- Destruction Derby + Hardware Online Arena (Komplett im Set! Online-fähig) — 35 49 345 Inkl. Netzwerkadapter — 39,99
- Die Sims brechen aus (Online-fähig) — 36 08 005 — 59,99
- Splinter Cell: Pandora — 03 91 237 — 59,99
- Spiderman 2 — 61 29 897 — 59,99
- Red Dead Revolver — 60 49 387 — 59,99
- Alias (Preis-Tipp!) — 94 57 179 — 29,99
- 007 - Alles oder Nichts (Online-fähig) — 64 76 657 — 59,99
- Headhunter (Ab 26.08.04) — 60 38 264 — 59,99
- Driver 3 — 45 20 154 — 59,99 (Lösungsbuch 40 38 125 — 14,99)
- Formula One 2003 — 91 73 460 — 29,99
- Die Rückkehr d. Königs — 65 54 755 — 59,99
- Conflict Desert Storm 2 (Preis-Tipp!) — 60 08 963 — 29,99
- Van Helsing — 26 85 622 — 59,99
- Onimusha Blade Warriors — 19 80 733 — 44,99
- Baldur's Gate 2 — 87 02 660 — 39,99
- Backyard Wrestling (Preis-Tipp!) — 08 71 592 — 29,99
- Mission Impossible — 28 16 559 — 19,99
- This is Football 2003 — 87 16 428 — 29,99
- Rainbow Six 3 — 21 58 595 — 59,99
- Ghost Recon Jungle Storm (Online-fähig) — 16 66 803 — 29,99
- Socom II (Online-fähig) — 53 63 750 — 59,99
- Colin McRae 4 (Preis-Tipp!) — 36 27 241 — 29,99
- Onimusha 3 — 49 71 807 — 59,99 (Lösungsbuch 37 14 454 — 14,99)
- Virtua Fighter 4 — 91 59 048 — 29,99
- Terminator 3 — 90 38 859 — 19,99

PREIS HITS

XBOX™

- Eingebaute 8 GB Festplatte
- Breitband-Anschluss
- Online spielen mit XBox Live

X Box-Set

219,95*

X-Box Spielekonsole
+ Spiel „Project Gotham 2"
+ 2 Controller
+ Fernbedienung
+ Verlängerungskabel
+ Schlüsselanhänger

BNr. **52 90 434**

39,99
X-Box Controller „S"
BNr. **79 88 379**

Project Gotham 2
24 51 432 59,99

***RATENKAUF:**
Z. B. das XBox-Set mit Spiel bequem in 18 Raten.
Monatliche Rate 13,45
Ratenkauf-Preis 242,12
Effektiver Jahreszins 13,10%. Weitere Infos auf den Service-Seiten oder www.quelle.de

Schluss mit feuchten Händen!

AIR FLO Controller. Mit integriertem regelbarem Kühlsystem gegen verschwitzte Hände. Details siehe Seite 1208!
01 97 470 39,99

Mit Funk-Übertragung (siehe S. 1208)

X-Ray Funkpad: Controller für X-Box.
36 88 295 59,99

DVD-Fernbedienung für X-Box
40 06 018 29,99
RGB Scart-Kabel mit optischem Ausgang.
84 04 629 29,99

Titel	Bestell-Nr.	Preis	Hinweis
Ghost Recon	53 89 187	29,99	Classic-Line, Online-fähig, Ab 16 J.
Splinter Cell	54 89 925	29,99	Classic-Line, Online-fähig, Ab 16 J.
Dead or Alive 3	37 32 714	29,99	Classic-Line, Ab 12 J.
HALO	96 87 456	29,99	Classic-Line, Ab 16 J.
Colin McRae 4	31 86 612	29,99	Online-fähig, Preis-Tipp!, o. A.
Backyard Wrestling	53 92 155	29,99	Ab 16 J.
Sudeki	27 24 496	59,99	VÖ: 30.07.04, Ab 12 J.
Ninja Gaiden	24 28 693	59,99	Online-fähig, Ab 16 J.
Need for Speed	00 62 674	59,99	Online-fähig, o. A.
Rainbow Six 3	38 63 786	29,99	Online-fähig, Ab 16 J.
Driver 3	58 60 931	59,99	Lösungsbuch BNr. 40 38 125 14,99, Ab 16 J.
Thief - Deadly Shadows	17 00 599	59,99	Ab 12 J.
Rückkehr des Königs	44 45 485	59,99	Ab 16 J.
RalliSport Challenge 2	07 80 199	59,99	Online-fähig, o. A.
Unreal II Awakening	30 98 857	59,99	Ab 16 J.
Headhunter	11 81 410	59,99	VÖ: 26.08.04, Ab 16 J.
Dead Man's Hand	08 23 058	49,99	Online-fähig, Ab 16 J.
DTM Race Driver 2	89 14 922	59,99	o. A.
Full Spectrum Warrior	81 78 712	59,99	Online-fähig, Ab 16 J.
Splinter Cell Pandora	49 47 408	59,99	Ab 16 J.

PlayStation

PSOne-Set

99,99

PlayStation One
+ Spiel „Lilo & Stitch"
+ Spiel „Die Monster AG"
+ Spiel „Der Schatzplanet"

Best.-Nr. **27 11 929**

Titel	Bestell-Nr.	Preis	Hinweis
Die Monster AG/ Lilo & Stitch/ Der Schatzplanet	38 29 250	29,99	3er-Set, Ab 6 J.
GPolice Pl./ Firebugs/ Col. Wars.	52 02 449	29,99	3er-Set, Ab 12 J.
FIFA 2004	52 46 827	29,99	o. A.
Yu-Gi-Oh! Forbidden	41 26 174	19,99	o. A.
Tarzan/Mickeys Wild Adventure/Mulan	58 09 584	29,99	3er-Set, o. A.
Hercules /Jungle Book / Bugs Life	90 27 124	29,99	3er-Set, o. A.
Stuart Little 2	41 16 014	19,99	Platinum, o. A.

Ferrari Challenge Racing Wheel. Zu allen PSX, PS1 und PS2 (nicht Dual Shock 2-kompatibel).
85 75 518 29,99

Analog Controller für PSOne und PS2 inkl. 3 MemoCards (je 1 MB). Farbe: Grau.
80 93 392 19,99

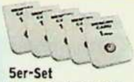

5er-Set Memo Cards (je 1 MB).
67 19 042 12,99
SONY Memory Card. Für PS One. 1 MB. Grau.
38 63 935 14,99

BIGBEN Action Replay. Mogel-Modul. Mit PS One-Software (PS2-kompatibel).
74 31 618 12,99

Bitte beachten Sie: Sollte es einmal vorkommen, dass topaktuelle Artikel wie z. B. Videospiele erst nach Erscheinen des Kataloges lieferbar sind, so bitten wir Sie um Verständnis. Den genauen Liefertermin erfahren Sie bei telefonischer Bestellung unter 0180 - 53 100 (€ 0,12/Min. aus dem Festnetz der T-Com) oder im Internet unter www.quelle.de

Kabellos hören – in CD-Qualität

- Alle Funk-Kopfhörer im Set mit integriertem Akku-Ladesystem
- Frequenz 863 MHz
- Reichweite bis 100 m – sogar durch Decken und Wände
- Lautstärke regelbar

vivanco Funk-Kopfhörer

(1) **VIVANCO Funkkopfhörer FMH 4080.** Superleichter und bequem zu tragender Hörer mit automatischer Sendereinstellung. Kanalwahlschalter für 2 Sendefrequenzen.
50 05 767
34,99

(1) 34,99

PHILIPS Funk-Kopfhörer

(2) 59,99
- Super leicht

(2) **PHILIPS Funk-Kopfhörer-Set HC 8350.** Super Akustik, super Klangbild. Automatik-Funktionen: Aussteuerung, Ein-/Ausschaltung, Stummschaltung.
58 61 897 — 59,99

SENNHEISER

(3) 99,99
- Praktischer Aufbewahrungsbügel mit integrierter Ladefunktion

(3) **SENNHEISER Funkkopfhörer RS 120.** Sehr transparentes und ausgewogenes Klangbild mit sehr guter Bass-Wiedergabe. Sehr leicht. Drei wählbare Kanäle. Bequeme Akkuladung: einfach den Hörer auf den Ladebügel hängen! Betriebszeit 20 Std. Für Blinde und Sehschwache ist die Rechts-Links-Unterscheidung fühlbar.
00 09 256 — 99,99

AKG

HiFi Test — Ergebnis 1,5 — Preis/Leistung: sehr gut — Einstufung: Oberklasse — HEFT 12/01

HEIMKINO — Preis/Leistung: sehr gut — Heft: 12/01

(4) 169,95
- 8-Kanal-Surround-Technologie
- Brillantes Klangbild bei jeder Lautstärke

(4) **AKG Surround-Funkkopfhörer-Sys-tem HEARO 777 Quadra.** Das wahre Heimkino-Vergnügen. Sie hören 3-dimensional, räumlich und ganz natürlich. Automatische Frequenzabstimmung per Knopfdruck. PLL-Synthesizer für sicheren, gleichbleibenden Empfang. **Die ideale Ergänzung zu Lautsprechern!**
07 38 361 — 169,95

PHILIPS HiFi-Kopfhörer mit Kabel

stereoplay Testurteil HERVORRAGEND Heft 03/2002

(8) 34,99
- Clarity-Lautsprecher für kraftvollen Sound

(8) **Kopfhörer HP 800.** Die weichen Ohrpolster und das einstellbare Kopfband sorgen für ein angenehmes Tragegefühl. 10-20.000 Hz.
65 96 206 — 34,99

vivanco Flache Funk-Lautsprecher

(5) 79,99

(5) **Funklautsprecher-Set.** 2 Boxen in Holz-Optik und Sender. Ausklappbare Standfüße. Wandmontage möglich.
69 79 540 — 79,99

Aufnehmen auch ohne PC: einfach von Ihrer HiFi-Anlage!

(6) ab 149,95
MP3-USB-Musik-Stick 250
- FM-Radio eingebaut
- PC- und Mac-Anwendung

(6) **TREKSTOR USB-MusikStick 250.** MP3-Player der Luxusklasse. Brillantes LCD-Display mit 7 LCD-Farben. Lademöglichkeit über USB-Port oder externes Ladegerät. USB 1.1 Direkte Aufnahme von FM-Radio und Diktiergerät. 9-fach Equalizer und SRS-Surround Sound. Bis zu 14 Stunden Musik mit einer Akkuladung. Mit Radio, Diktiergerät und Datenspeicher. Direct MP3-Encoding von externer Audioquelle. Direkte Aufnahme von internem Radio, integriertes Diktiergerät. Unterstützt MP3, WMA, ASF und WAV.

19 50 774	128 MB silber	149,95
97 81 191	256 MB rot	179,95
70 88 315	512 MB schwarz	289,95
81 81 459	Passendes Ladegerät	14,99

vivanco 2-/4-Kanal-Mischpult

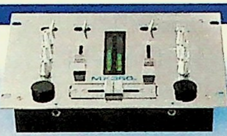

(7) **VIVANCO 2-/4 Kanal-Stereo-Mischpult MX 360SE.** Mit Übersprechen und regulierbarem Mikrofonton. Direkte Start-/Mute-Funktion pro Kanal. Regelbarer Kopfhörer-Monitor. LED-Anzeige. Leicht austauschbarer Überblender-/Cross-Fader. Maße B/H/T 25,5/19/27,5 cm.
22 94 408 — 79,99

(7) 79,99

VARTA DIE BATTERIE-EXPERTEN

Batterien

(A) (B) (C) (D) (E)

High Energy-Batterien. Alkaline.

(A) 99 66 338	Micro	4er-Pack	4,99
(B) 99 65 025	Mignon	4er-Pack	4,99
(C) 99 64 029	Baby	2er-Pack	3,99
(D) 99 62 835	Mono	2er-Pack	4,99
(E) 94 19 412	9-V-Block	Stück	4,99

(F) **NiMh Foto Accu.** Premium-Qualität.

20 54 949	Micro/800 mAh	2er-Pack	11,99
34 04 965	Mignon/2300 mAh	4er-Pack	21,99

NiMh Accu Phone Power. Für analoge und digitale Telefone. Kein Kapazitätsverlust!

56 80 453	Micro/750 mAh	2er-Pack	9,99
75 65 135	Mignon/1700 mAh	2er-Pack	8,49

AccuPlus ultra. Ohne Memory-Effekt.

39 97 242	Micro/750 mAh	2er-Pack	9,99
73 09 484	Mignon/1900 mAh	4er-Pack	13,99

Akku — Akku-Lader

(F) (9) (11) (10)

(9) **Multi-Komfort-Lader.** Für NiMh- und Ni-Cd-Akkus jeden Typs (Micro, Mignon, Baby, Mono und 9-V-Block). Gemischte Bestückung zeitgleich möglich. Ein Mikroprozessor steuert alle Lade- und Entladeprozesse in Einzelschächten. LED-Anzeige. Delta-U-Abschaltverfahren: verhindert Überladen. Mignon-Batterien werden in weniger als 4,5 Std. geladen.
57 91 213 — 49,99

(10) **Foto-Accu-Lader** inkl. 4 Hochleitungsakkus NiMH 2300 mAh, ideal für Digitalkameras. Lädt Micro-, Mignon- und 9-V-Akkus. Ladezeit 12 Std.
63 25 024 — 34,99

(11) **HÄHNEL Schnell-Lader HSC-104.** Ladezeit bei 4 Akkus à 2350 mAh nur ca. 3 Std. Für 2-4 Mignon-Akkus Ni-Mh/Ni-Cd. Eingebaute Gebläsekühlung. Ladevorgang mikroprozessorgesteuert. Erhaltungsladung. 12-V-Anschluss für Auto etc. Inkl. Netzteil und 4 Akkus à 2350 mAh.
38 05 155 — 39,99

Geladen in 15 Minuten

(12) 69,99

NEU BEI QUELLE
Hochgeschwindigkeits-Akku-Lade-System

- Inklusive 4 Mignon-Spezial-Akkus mit 2000 mAh
- Lädt auch Standard-NiMh-Akkus in normaler Ladezeit
- Inkl. 12-V-Adapter, z.B. fürs Auto

(12) **VARTA Schnellladegerät** für Micro- und Mignon-Akkus. 15-Min.-Spezial-Akkus als Ersatz.

51 29 860			69,99
52 48 509	Micro/800 mAh	2er-Pack	11,99
33 82 989	Mignon/2000 mAh	2er-Pack	10,99

Info zur Batterie-Rücknahme im Serviceteil.

50 Jahre

① Heimkino-System-Anlage mit 5fach DVD-/CD-Wechsler

349,-

② Heimkino-System-Anlage

nur 199,-

Alle Anlagen mit DVD-Audio – ohne Aufpreis!

DVD-Audios haben 7x soviel Speicherplatz wie Musik-CDs – daher Wiedergabe fast des gesamten Frequenzspektrums. Sie erleben einen sagenhaften Stereo- bzw. Multikanalton (bis zu 6 Kanäle!)

Das ultimative Raumklang-Feeling: aus 7 Boxen! (Ang. 3)

Damit das Raumklang-Empfinden noch beeindruckender wird, sind bei Angebot 3 zwei Kinosound-Systeme (Dolby Digital-EX und DTS-ES für 7-(6.1-)Kanal-Wiedergabe integriert. Die beiden rückwärtigen Boxen wurden um eine zusätzliche Box erweitert, so dass Sie nun von insgesamt 7 Boxen umgeben sind.

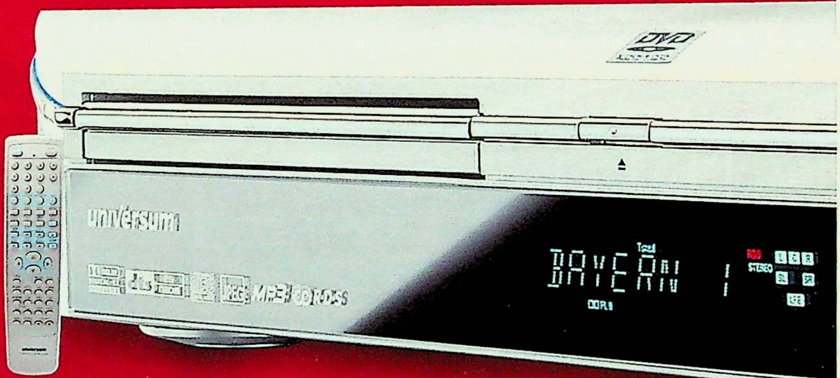

Gleich bestellen! Am schnellsten geht's per Internet
www.quelle.de

DVD-Audio problemlos einkaufen. Kostenlose Mitgliedschaft – regelmäßige Neuheiten-Infos! Riesige Auswahl! **www.dvd-audioclub.de** oder Tel. **040 - 47 19 44 70**

① **UNIVERSUM Heimkino-System-Anlage. Digital-Verstärker:** 3600 Watt Maximalleistung: 6x 600 Watt (6x 100 Watt Sinus). DSP mit 3 Surround-Modi: Theater/Hall/Stadium. **Digital PLL-Tuner:** RDS. UKW/ MW. 60 Senderspeicher. 75 Ohm Antennen-/Kabelanschluss. **Multiformat-CD-/ DVD-Wechsler:** Progressive Scan. **Anschlüsse:** Kopfhörer. Subwoofer-Ausgang (Pre-Out). Digital-Eingang (koaxial). Digital-Ausgang (optisch). Scart-, S-Video-, Video-, Komponenten-Video-Ausgang. 2 AV-Eingänge. 1 AV-Ausgang. 2 Audio-Eingänge. 1 Audio-Ausgang. **Maße:** Gerät B/H/T 43/13/40 cm, Satelliten B/H/T 14/15/13. Center 30/10,5/ 12. Subwoofer B/H/T 18/33,5/37 cm.

77 86 768		**349,-**
86 17 707	Reparatur-Schutzbrief	**79,95***

② **UNIVERSUM Heimkino-System-Anlage. Digital-Verstärker:** 1710 Watt Maximalleistung: 5x 270 Watt + 360 Watt für den Subwoofer (5x 45 Watt + 60 Watt Sinus). 8 Sound-Modi. Sleep-Funktion. **Digital PLL-Tuner:** RDS (PS, PTY, CT, RT). UKW/MW. 30 Senderspeicher. 75 Ohm-Antennen-/Kabelanschluss. **Multiformat-CD-/DVD-Player. Anschlüsse:** Kopfhörer (3,5 mm). Subwoofer-Pre-Out-Ausgang. 2 Digital-Eingänge (1x optisch, 1x koaxial). Digital-Ausgang (optisch). Scart, S-Video-Anschluss. 1 Video-Ausgang. 2 AV-Eingänge. 1 AV-Ausgang. **Maße:** Gerät: B/H/T 43/6,9/36,5 cm. Satelliten: B/H/T 9,5/13,5/11,5 cm. Center: B/H/T 21/10/9,5 cm. Subwoofer: B/H/T 17,5/37/33 cm.

84 84 130		**199,-**
29 31 237	Reparatur-Schutzbrief	**59,95***

2 Jahre Garantie◆ auf alle Geräte dieser Doppelseite | **4 Jahre Sicherheit**◆ mit einem Reparatur-Schutzbrief* zum Mitbestellen | ◆Leistungsumfang und Fahrtkosten jeweils im Serviceteil

Fortschritt

QUELLE

Auch Experten finden uns gut:

„Wieder einmal beweist QUELLE mit der DVD-DR 4036, dass echtes Heimkino-Vergnügen nicht teuer sein muss. Die Komplettanlage dekodiert sämtliche Tonformate und verwöhnt außerdem mit mehrkanaliger Musikwiedergabe. Klasse!"

Heinz Köhler, stellv. Chef-Redakteur HEIMKINO

③ **UNIVERSUM Dolby Digital EX-Heimkino-System-Anlage. 6.1-Kanal-Digital-Verstärker** mit bombastischen 4200 Watt Maximalleistung = 7x 600 Watt (7x 100 Watt Sinus). Digital Sound Processor mit 3 Surround-Modi: Theater/Hall/Live. **Digital PLL-Tuner:** wie Ang. 1. **Multiformat-CD-/DVD-Player. Anschlüsse:** 2 Digital-Eingänge (1x optisch, 1x koaxial), 1 Digital-Ausgang (optisch), Scart- und S-Video-Ausgang, Video-Ausgang (Cinch), 1 Komponenten-Ausgang, 2 AV-Eingänge, AV-Ausgang, Subwoofer-Ausgang (Pre Out), Kopfhörer (3,5 mm). **Maße** B/H/T Gerät 43/7/36 cm, Satelliten + Rear-Center 14/15,5/13, Front-Center 29,5/10,5/10, Subwoofer 18/34/36 cm.

41 03 656 **379,-**
61 82 446 Reparatur-Schutzbrief **99,95***

Infos zur **Batterie-Rücknahme** finden Sie auf den Service-Seiten.

Zubehör: Alle Anlagen inklusive Boxen-Set sowie Lautsprecher- und Scart-Kabel. Passende Wandhalterung sowie Boxen-Ständer siehe AS 1215, Angebote 8+9.

* Hochwertige Qualität zu derart günstigen Preisen - unsere Kunden wissen das zu schätzen und haben UNIVERSUM zur meistgekauften Marke bei Heimkino-System-Anlagen in Deutschland gemacht.

① **UNIVERSUM DVD-Heimkino-System. Verstärker:** 300 Watt Maximalleistung: 2x 60 Watt + 180 Watt für den Subwoofer (2 x 10 Watt Sinus + 30 Watt Sinus). 1 Digital-Ausgang für AC-3/DTS (koaxial). 2 AV-Eingänge, 1 AV-Ausgang. Kopfhöreranschluss (3.5 mm). 1 S-Video-Ausgang. 1 Scart-Buchse. **Digital PLL-Tuner:** RDS mit PS, RT und PTY. UKW/MW. 60 Senderspeicher. 75 Ohm Antennen-/Kabelanschluss. **DVD-/CD-Player. Maße:** Baustein B/H/T 30/6/30 cm. Subwoofer B/H/T 32/18,5/16,5 cm. Satelliten: B/H/T 17,9/105/19,5 (Ø 6,5) cm. Inkl. Scart-Kabel.

10 64 314		199,-
29 31 237	Reparatur-Schutzbrief	59,95*

② 24 **UNIVERSUM DVD-Heimkino-System** wie vorher, jedoch ohne Säulenboxen, ohne USB-Anschluss sowie ohne DivX-Wiedergabe.

50 12 606		169,-
29 31 237	Reparatur-Schutzbrief	59,95*

③ 24 **PHILIPS DVD-Micro-Anlage.** Bestechend schöne Metall- und Holzoptik. Keine rückwärtigen Boxen nötig. **Verstärker:** 200 W Maximalleistung: 2x 100 W (2x 25 Watt Sinus). Virtual Surround Sound. Sleep-Timer. 1 Audio-Eingang. 1 Audio-, 1 Digital-Ausgang (koaxial). Kopfhöreranschluss (3.5 mm). 1x Scart. 1x Video-, 1x S-Video-, 1x Subwoofer-Ausgang. **Digital PLL-Tuner.** RDS. UKW/MW. 40 Senderspeicher. **DVD-/CD-Player.** B/H/T Gerät 18/13,5/30. Boxen 18/13,5/20,8 cm.

73 38 828		299,-
86 17 707	Reparatur-Schutzbrief	79,95*

④ 24 **UNIVERSUM Dolby Digital Receiver mit 3fach DVD-Wechsler. 6-Kanal-Verstärker:** 1200 Watt Maximalleistung: 5x 180 Watt + 300 Watt für den Subwoofer (5x 30 Watt + 50 Watt Sinus). 3fach DSP-Surround. 1 Digital-Eingang (optisch). 1 Digital-Ausgang (optisch). 5 Audio-

2 Jahre Garantie* auf alle Geräte dieser Doppelseite | 4 Jahre Sicherheit* mit einem Reparatur-Schutzbrief* zum Mitbestellen | *Leistungsumfang und Fahrtkosten jeweils im Serviceteil

Millionen von zufriedenen Kunden vertrauen der Nr. 1*

* Hochwertige Qualität zu derart günstigen Preisen - unsere Kunden wissen das zu schätzen und haben UNIVERSUM zur meistgekauften Marke bei Heimkino-System-Anlagen in Deutschland gemacht.

HEIMKINO
Preis/Leistung: sehr gut
1,6 HEIMKINO Oberklasse 12/2002

Expertentipp!
Heinz Köhler, stellv. Chef-Redakteur HEIMKINO
„Die Heimkino-Anlage von UNIVERSUM überzeugt durch gute Technik und einwandfreie Bildwiedergabe. Im Heimkino-Betrieb sorgt das diffuse Abstrahlverhalten für sitzplatzunabhängigen Spaß."
HEIMKINO

Spar-Tipp
499,-
SPAR-SET: Ang. 4+5
Best.-Nr. **63 54 238**
Sie sparen **549,-**

Artikel mit dem Zeichen 24 liefern wir in 24 Stunden gegen Aufpreis, bei Bestellung über 0180 - 53 100 (€ 0,12/Min. aus dem Festnetz der T-Com) oder www.quelle.de und überall bei QUELLE. Info, auch zur Batterierücknahme, siehe Serviceteil.

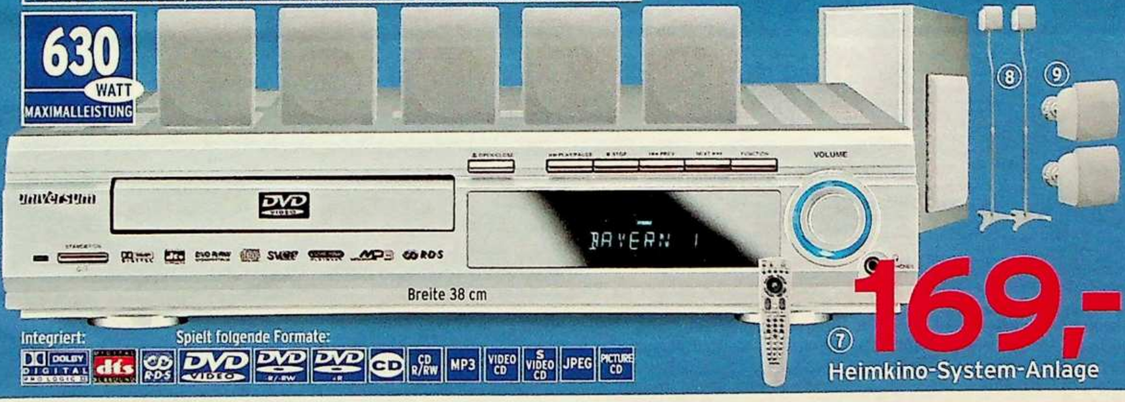

169,-
Heimkino-System-Anlage

Ein-, 2 Audio-Ausgänge, 2 Video-Ein-, 2 Video-Ausgänge, Kopfhörer-Anschluss (6,3 mm), Subwoofer-Ausgang (Pre Out), 1 S-VHS-Ausgang, 1x Scart. **Digital PLL-Tuner:** RDS, UKW/MW, 60 Senderspeicher, 75 Ohm Antennen-/Kabelanschluss. **3fach DVD-/CD-Wechsler:** Digital Zoom. B/H/T 43/10/38 cm.
40 61 316 349,-

(5) 24 **UNIVERSUM Heimkino-Boxen-Set mit Subwoofer. Front-/Rear-Boxen:** 50/100 W Nenn-/Musikbelastbarkeit. B/H/T 7,5/18,5/7,5 cm. **Center-Box:** 50/100 Watt Nenn-/Musikbelastbarkeit. B/H/T 15/8,5/7,5 cm. **Subwoofer:** 90/180 W Nenn-/Musikbelastbarkeit. Nenn-Impedanz 6 Ohm. Inkl. Kabel und 2 Wandhalterungen.
46 57 658 Set **699,-**

(6) 24 **Passende Standfüße** zu Angebot 5.
40 22 511 Paar **59,-**

(7) 24 **UNIVERSUM Heimkino-System-Anlage. Verstärker:** 630 Watt Maximalleistung: 5x 90 Watt + 180 Watt Subwoofer (5x 15 + 30 Watt Sinus). Anschlüsse: 1 AV-Eingang, 1 Digitalausgang (koaxial), 1 S-Video-Ausgang, 1 Video-Ausgang, 1x Scart, Kopfhörer. **Digital PLL-Tuner:** RDS, UKW/MW, 45 Senderspeicher, 75 Ohm Antennen-/Kabelanschluss. **DVD-Player. Maße Baustein** B/H/T 38/7/36 cm. **Kinosound-Boxen-System:** Subwoofer 16/35,5/32 cm, Center-/Satellitenboxen 10/12/10,5 cm.
66 25 721 **169,-**
29 31 237 Reparatur-Schutzbrief **59,95***

(8) 24 **Boxenständer** zu Angebot 7.
54 02 878 Paar **59,-**

(9) 24 **Wandhalterung** zu Angebot 7.
26 92 463 Paar **29,-**

DVD-Recorder inklusive!

Digital aufnehmen – auch auf Festplatte! (Ang. 2+3)

Panasonic

INFO: Hier können Sie auf DVD-Rohling (passende Software siehe S. 1152) oder auf die eingebaute Festplatte aufnehmen. Der 80 GB-Speicher von Ang. 2 ist für 17 – 142 Std. Aufnahme je nach Modus gut, die 120 GB von Ang. 3 für 30 – 150 Std. Die Festplatte ermöglicht es Ihnen, zeitversetzt fernzusehen, also sich einen Film anzuschauen, noch während die Aufnahme läuft. Ebenfalls möglich: gleichzeitig einen Film auf DVD aufnehmen und einen anderen über die Festplatte ansehen!

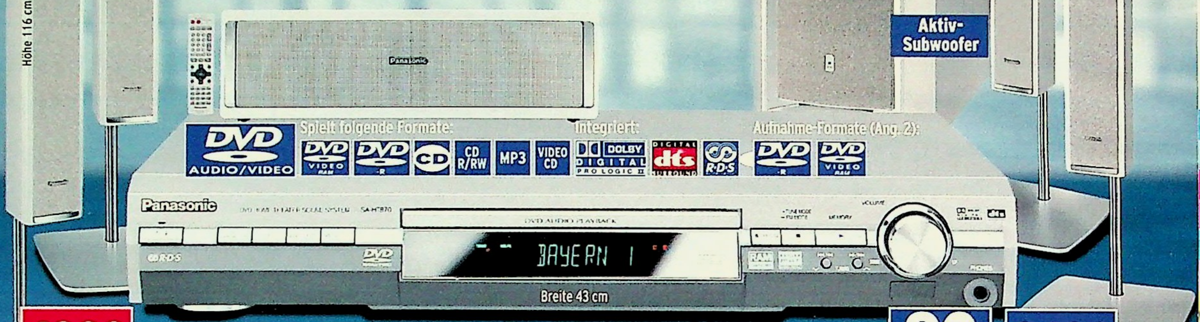

4000 WATT MAXIMALLEISTUNG

① 549,- Heimkino-System ohne DVD-Recorder

- 4 schlanke Säulen-Satellitenboxen
- Leistungsstarker Aktiv-Subwoofer
- Super Surround Sound

② 1299,- Heimkino-System mit DVD-/HDD-Recorder Lieferbar ab August

80 Festplatte für bis zu 142 Std. Aufnahme

2400 WATT MAXIMALLEISTUNG

SHARP

Exklusiv im Versand bei QUELLE

③ 1399,- Heimkino-System mit DVD-/HDD-Recorder

Preissenkung 100,-

2400 WATT MAXIMALLEISTUNG

Aufnahme-Format: Wiedergabe-Formate: DV-Eingang: Integriert:

Achten Sie beim Bequeme Anschlussmöglichkeit, um z. B. Filme von Ihrem Digital Camcorder zu überspielen.

Für uns sind Technik, Spielfreude und Harmonie der beiden Bausteine trotz unterschiedlicher Farben absolut überzeugend.

120 GB Festplatte für bis zu 150 Std. Aufnahme

1 BIT TECHNOLOGY

Mehr Infos unter www.quelle.de/1BIT

① **PANASONIC Heimkino-System-Anlage SC-HT870. Verstärker:** 4000 Watt Maximalleistung: 2x 680 W (Front) + 1040 W (Center) + 2x 280 W (Surround) + 1040 W Subwoofer (2x 170 W + 260 W + 2x 70 W + 260 Watt Sinus). Sound Field Control. **Anschlüsse:** Scart (RGB), VCR, TV/AUX, Video-/S-Video-Ausgang. **Digital PLL-Tuner:** UKW, RDS. **DVD-Audio-/Video-Player:** 54 MHz/ 10 Bit Video-D/A-Wandler. Dialog-Sprach-/Cinema-Modus. TV-Zoom. **Maße** B/H/T: System 43/ 6,8/36 cm. Satelliten 25/116/25 cm. Center 32/9,7/ 9,3 cm. Subwoofer 24,8/41,7/47,7 cm.

82 52 922		**549,-**
61 82 446	Reparatur-Schutzbrief	**99,95***

② **PANASONIC Heimkino-System-Anlage SC-HT1500. Wie Ang. 1, jedoch inklusive DVD-Recorder mit 80 GB-Festplatte. Verstärker:** 2400 Watt Maximalleistung: 4x 220 W + 640 W (Center) + 880 W Subwoofer (4x 55 W + 160 W + 220 W Sinus). Kopie in 32-facher Geschwindigkeit von Festplatte auf DVD-R. **Anschlüsse**: Scart, Komponenten-Ausgang, 3 S-Video-Ein-, 2 S-Video-Ausgänge, Audio-Eingang, Optischer Digital-Eingang. **Maße** B/H/T: System 44,8/8,2/37,2 cm. Satelliten 25/112,2/24,7 cm. Center 32/8,8/10,9 cm. Subwoofer 20,9/36,1/ 46,3 cm.

90 33 480		**1299,-**
46 38 256	Reparatur-Schutzbrief	**139,95***

③ **SHARP Heimkino-System-Anlage inkl. DVD-Recorder mit 120 GB Festplatte. 6-Kanal-Digital-Verstärker:** 2400 Watt Maximalleistung: 6x 400 W (6x 100 W Sinus). **Digital PLL-Tuner:** RDS, UKW/MW, 40 Senderspeicher. Timer. Anschlüsse: 1 Digital-Eingang (koaxial), 1 Digital-Eingang (optisch), 3 Audio-Eingänge, 1 Subwoofer-Ausgang (Pre Out), 1 Audio-Ausgang. Maße Verstärker/Tuner B/H/T: 43/ 6,7/29 cm. **DVD-/HDD-Recorder:** Eingebauter TV-Tuner. High Speed DVD-Dubbing. Anschlüsse: 2x Scart, 2 Digital-Audio-Ausgänge (1x koaxial/ 1x optisch), 3 Video-Ausgänge, davon 1 Komponenten-Ausgang. Je 1 S-Video- und A/V-Eingang, 1 A/V-Ausgang. DV-Eingang (i-LINK). Maße B/H/T 43/5,9/32,3 cm. **4 Satellitenboxen** 10,5/25,1/12,5 cm. **Center** 25,1/10,5/12,5 cm. **Subwoofer** 24/40,8/30,6 cm.

70 91 441	bisher ~~1499,-~~	**1399,-**

④ **JVC Heimkino-System-Anlage TH-SW8 mit kabelloser Funk-Verbindung zu den rückwärtigen omni-direktionalen Satelliten-Lautsprechern. Verstärker:** 2160 Watt Maximalleistung: 2x 480 W (Front) + 320 W (Center) + 2x 200 W (Rear) + 480 Watt Subwoofer (2x 120 Watt + 80 Watt + 2x 50 Watt + 120 Watt Sinus). Anschlüsse: 2 Audio-Eingänge (1x analog, 1x digital), Kopfhörer, Scart, Video-, S-Video- und Komponenten-Ausgang. **Digital PLL-Tuner:** RDS, UKW/MW, 45 Senderspeicher. **DVD-Audio-/Video-Player:** Progressive Scan PAL. Einstel-

 2 Jahre Garantie* auf alle Geräte dieser Doppelseite | **4 Jahre Sicherheit*** mit einem Reparatur-Schutzbrief* zum Mitbestellen | *Leistungsumfang und Fahrtkosten jeweils im Serviceteil

QUELLE

Hier funkt's nach hinten!

INFO: Beim Anschließen der rückwärtigen Lautsprecher erweist sich das Kabel-Verlegen kreuz und quer durchs Zimmer oft als lästig. Damit ist es vorbei: Bei diesen Anlagen sind die rückwärtigen Lautsprecher mit dem Gerät über separaten Empfänger per Funk verbunden. Allerdings muss der Empfänger an eine Steckdose und die rückwärtigen Boxen per Kabel an ihn angeschlossen werden (s. Grafik)!

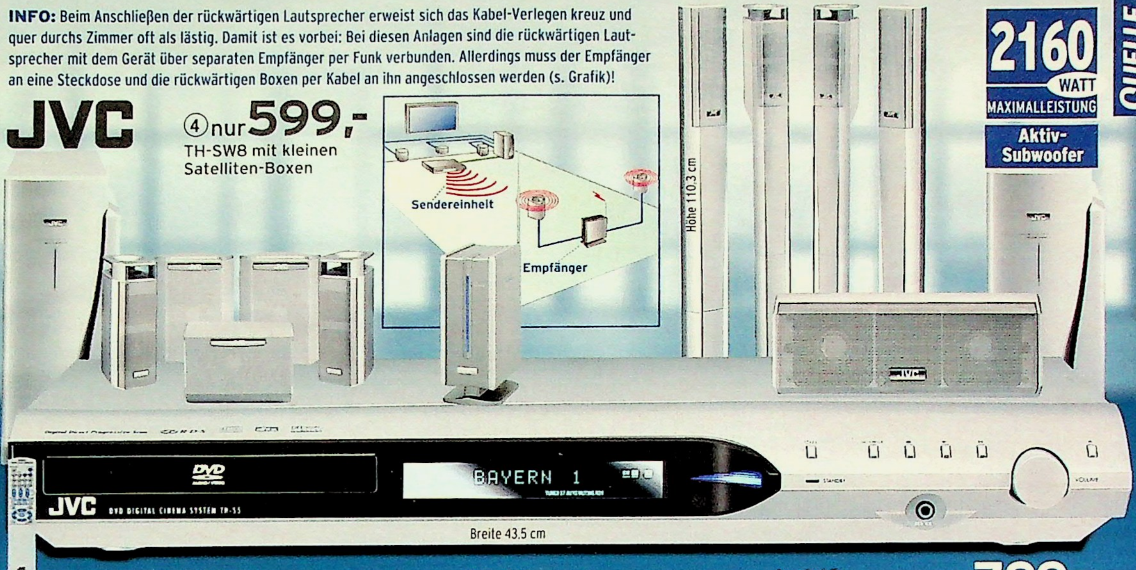

④ nur 599,-
TH-SW8 mit kleinen Satelliten-Boxen

2160 WATT MAXIMALLEISTUNG

Aktiv-Subwoofer

Wiedergabe-Formate: DVD AUDIO/VIDEO, DVD +R/+RW, CD, CD R/RW, MP3, WMA, VIDEO CD, S VIDEO CD, JPEG

Integriert: DOLBY DIGITAL, PRO LOGIC II, dts DIGITAL SURROUND, RDS

Unverbindliche Preisempfehlung des Herstellers ~~699,-~~ bzw. ~~899,-~~

Angebot 5: **Exklusiv** im Versand bei QUELLE

⑤ 799,-
TH-SW9 mit Stand-Satelliten-Boxen

Nur Ang. 6: DVD AUDIO/VIDEO, DVD -R, DVD VIDEO, DOLBY DIGITAL, dts DIGITAL SURROUND

Angebote 6-8: RDS, CD R/RW, MP3, WMA, ÖKO

1440 WATT MAXIMALLEISTUNG

⑥ 799,-
Preissenkung 100,-

960 WATT MAXIMALLEISTUNG

⑧ 479,-

Technics

⑦ 599,-
Preissenkung 100,-

5FACH WECHSLER CD — DOLBY SURROUND PRO · LOGIC

Breite - je 29,3 cm

Angebote 6-8 haben: ● 4 Einzelbausteine ● Verstärker mit Bi Amp/Bi Wiring-Technologie (Info S. 1219) ● Digital Sound Processor für dynamischen Sound

lungs-Automatik für alle Boxen für optimalen Kinosound in jedem Raum. Inkl. „Multi Brand"- TV- & VCR-Fernbedienung. Maße System B/H/T 43,5/5,7/31,9 cm, 2 Front-Satelliten 10,6/14/10,2 cm, Center 13,8/10,5/10,8 cm, 2 Rear-Satelliten 11,2/13,9/10,7 cm. Aktiv-Subwoofer 17/41,2/44,4 cm.

97 77 914		**599,-**
61 82 446	Reparatur-Schutzbrief	**99,95***

⑤ **JVC Heimkino-System-Anlage TH-SW9 wie Ang. 4, jedoch mit 4 hochwertigen Standsatelliten.** Maße B/H/T 25/110,3/25 cm. Maße Centerbox 20,9/8,5/9,2 cm.

22 17 015		**799,-**
90 77 238	Reparatur-Schutzbrief	**119,95***

⑥ **TECHNICS SC-DV 290 Dolby Digital HiFi-Mini-Anlage. Verstärker:** 1440 Watt Maximalleistung: Front 2x 400 Watt. Center 320 Watt. Surround 2x 160 Watt (2x 100 + 80 + 2x 40 Watt - jeweils Sinus). Cinema Mode + Dialog-Sprachmodus. Anschlüsse: Subwoofer-Ausgang. VCR-Ein-/Ausgang. AUX-Eingang. B/H/T 29,3/11,9/34,3 cm. **Digital PLL-Tuner:** RDS. UKW/MW. 39 Senderspeicher. Timer (Rec/Play/Sleep). 5 Raumklang-Modi. B/H/T 29,3/8,9/ 27 cm. **5fach-DVD-Audio-/Video-/CD-Wechsler:** B/H/T 29,3/8,9/28,8 cm. **Vollelektron. Doppel-Autoreverse-Cassettendeck:** Dolby B. B/H/T 29,4/11,9/28,1 cm. **3-Wege-Front-Boxen:** B/H/T 24/41,2/25,9 cm. Center 19/9,9/11,8 cm. Surround 14/9,9/11,8 cm.

77 34 605	bisher ~~899,-~~	**799,-**

⑦ **TECHNICS Dolby ProLogic HiFi-Mini-Baustein-Anlage SC EH 790. Verstärker:** Leistung (Watt) und Maße wie Ang. 6. 5.1-Kanal-Eingang zum Anschluss eines DVD-Players. Subwooferausgang. **Digital PLL-Tuner:** 4 Raumklang-Modi. Sonst wie Ang. 6. **5fach-CD-Wechsler:** B/H/T 29,4/ 8,9/34,3 cm. **Vollelektron. Doppel-Autoreverse-Cassettendeck:** Autom. Bandsortenwahl. Dolby B. B/H/T 29,3/11,9/34,3 cm. **3-Wege-Front- sowie Center- und Surround-Boxen** wie Ang. 6.

25 66 148	bisher ~~699,-~~	**599,-**
67 71 621	Reparatur-Schutzbrief	**79,95***

⑧ **TECHNICS HiFi-Mini-Baustein-Anlage SC EH 590. Verstärker:** 2x 480 Watt Maximalleistung (2x 120 Watt Sinus). Maße wie Ang. 6. **Digital PLL-Tuner:** Wie Ang. 6, jedoch ohne DSP. 3 Raumklang-Modi. **CD-Player:** B/H/T 29,3/8,9/26,8 cm. **Vollelektron. Doppel-Autoreverse-Cassettendeck:** Wie Ang. 7. **3-Wege-Front-Boxen** mit Super Woofer: Wie Ang. 6.

54 04 351	bisher ~~499,-~~	**479,-**
67 71 621	Reparatur-Schutzbrief	**79,95***

Artikel mit dem Zeichen [24] liefern wir in 24 Stunden gegen Aufpreis, bei Bestellung über 0180 - 53 100 (€ 0,12/Min. aus dem Festnetz der T-Com) oder www.quelle.de und überall bei QUELLE. Info, auch zur Batterierücknahme, siehe Serviceteil.

QUELLE

universum
INNOVATIONEN FÜR MILLIONEN

- 3-Kanal PLL-Synthesizer
- Automatische Senderwahl und Feinabstimmung
- Integrierte Ladestation
- Reichweite 100 m

① 89,99
Funkkopfhörer K-306 AFC
BNr. 27 51 012

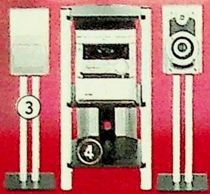

③ 69,-
24 Alurohr-Boxen-Ständer, Paar
BNr. 12 04 273

④ 119,-
Alurohr-Design-Rack (ohne Geräte)
BNr. 03 79 175
- Passend zu allen Minis bis 30 cm
- Mit Kabelkanal
- B/H/T 42,2/82/45,5 cm

PREIS HIT
② 24 Mini-Anlage, BNr. 58 28 217
139,95
02 39 215 Reparatur-Schutzbrief 59,95 *

- 2x 90 Watt Maximalleistung (2x 15 Watt Sinus)
- Geräte-Maße B/H/T 27,5/32/39 cm
- Boxen 20/32/24,5 cm

⑤ 49,99
24 Plattenspieler im Mini-Format
BNr. 71 68 517
- Passend zu allen Anlagen mit Phono-/AUX-Eingang
- B/H/T 27,5/9/32 cm

Das haben die Mini-Anlagen (Ang. 2 und 6-8) gemeinsam: ● 8 feste Klangbilder + Ultra Bass Boost ● Uhr mit Ein-/Ausschaltautomatik ● Sleep Timer ● Anschlüsse: AUX, Kopfhörer (6,3 mm) ● 75 Ohm Antennen-/Kabelanschluss ● UKW/MW, 45 Senderspeicher ● CD-Synchronaufnahme ● Continuous Play ● 30 Titel aus 3 CDs programmierbar ● Random + Repeat

PREIS HIT
⑥ 24 Mini-Anlage, BNr. 42 76 567
99,95

- Geräte-Maße B/H/T 27,5/32/37 cm
- Boxen 19/32/18 cm

PREIS HIT
⑦ 24 Mini-Anlage, BNr. 30 03 154
169,-
02 39 215 Reparatur-Schutzbrief 59,95 *

- 2x 390 Watt Maximalleistung (2x 65 Watt Sinus)
- „3-Stereo"-Raumklang-System
- ID3-Textfunktion
- Geräte-Maße B/H/T 27,5/32/37 cm
- Boxen 20/32/28 cm

 2 Jahre Garantie* auf alle Geräte dieser Doppelseite | **4 Jahre Sicherheit*** mit einem Reparatur-Schutzbrief* zum Mitbestellen | * Leistungsumfang und Fahrtkosten jeweils im Serviceteil

Unser Bestes für Sie!

Brillanter Sound dank Bi Amp/Bi Wiring!

- **Bi Amp/Bi Wiring-Technologie**
  für kraftvollere Bässe und klarere Gesangs-Wiedergabe
- Optischer Digitalausgang
- Multicolor-Fluoreszenz-Display
- Cinema Surround System
- Boxen mit eingebautem Subwoofer
- Vollelektronisches Doppel-Cassettendeck mit Autoreverse

Spielt auch MP3

Mit diesem Kraftprotz hören Sie volle Power: und zwar sogar MP3-CDs mit Ihren Lieblings-Hits, die Sie vom PC z. B. aus dem Internet heruntergeladen und selbst gebrannt haben...

MP3

1800 WATT MAXIMALLEISTUNG

3 FACH WECHSLER
CD
CD-R/RW
MP3

(8) HiFi-Mini-Anlage ~~249,-~~

229,-

Wir feiern 50 Jahre Technik bei QUELLE und Sie sparen ganze **20,-**

(8) **UNIVERSUM HiFi-Mini-Anlage.** 2x 900 Watt Maximalleistung (2x 150 Watt Sinus). **Digital PLL-Tuner:** RDS. **3fach CD-Wechsler.** Intro. **Vollelektronisches Doppel-Cassettendeck:** Autoreverse (Laufwerk 2). High Speed Dubbing. Geräte-Maße B/H/T 27,5/31,8/36,2 cm. **3-Wege-Boxen mit eingebautem Subwoofer:** B/H/T 27/42/39 cm.

71 15 965	Bisher ~~249,-~~	**229,-**
02 39 215	Reparatur-Schutzbrief	**59,95***

Artikel mit dem Zeichen [24] liefern wir in 24 Stunden gegen Aufpreis, bei Bestellung über 0180 - 53 100 (€ 0,12/Min. aus dem Festnetz der T-Com) oder www.quelle.de und überall bei QUELLE. Info, auch zur Batterierücknahme, siehe Serviceteil.

Spaß haben, auswählen und bestellen - auch unter www.quelle.de

Fortschritt bei HiFi-Anlagen heißt für Sie: bis zu

50 Stunden MP3 nonstop!

Panasonic

① **299,-**

HiFi-Mini-Anlage SC AK 520
BNr. **21 54 517**
02 39 215 Reparatur-Schutzbrief **59,95***

- 2x 520 + 640 Watt Maximalleistung (2x 130 + 160 Watt Sinus)
- Timer
- Super Sound Equalizer für dynamischen Klang
- Anschlüsse: AUX, Kopfhörer
- Digital PLL-Tuner: UKW/MW, 30 Senderspeicher
- Uhr mit Timer
- Geräte-Maße B/H/T 25/33/36.9 cm
- 3-Wege-Lautsprecher B/H/T 26.6/33.1/26.4 cm
- Subwoofer 26.6/33.1/26.4 cm

die schnelle 24 Artikel mit dem Zeichen 24 liefern wir in 24 Stunden gegen Aufpreis, bei Bestellung über 0180 - 53 100 (€ 0.12/Min. aus dem Festnetz der T-Com) oder www.quelle.de und überall bei QUELLE. Info, auch zur Batterierücknahme, siehe Serviceteil.

② **109,-**

24 Micro-Anlage XL 45 H – Ohne MP3
Bisher ~~129,-~~
BNr. **27 73 685**
02 39 215 Reparatur-Schutzbrief **59,95***

- Digital PLL-Tuner
- UKW/MW (30 Senderspeicher)
- 75 Ohm Antennen-/Kabelanschl.
- Timer
- Anschlüsse: AUX, Kopfhörer (3,5 mm)
- CD-Player
- Vollelektronisches Cassettendeck
- Geräte-Maße B/H/T 16/24/24,7 cm
- Boxen B/H/T 14,5/24/17,5 cm

Unverbindliche Preisempfehlung des Herstellers ~~159,-~~ bzw. ~~169,-~~

SHARP

③ **129,-**

24 Micro-Anlage mit MP3 XL MP 45 H, bisher ~~149,-~~
BNr. **42 18 315**
02 39 215 Reparatur-Schutzbrief **59,95***

Preissenkung je 20,-

- 2x 200 Watt Maximalleistung (2x 50 Watt Sinus)
- Digital PLL-Tuner
- UKW/MW (40 Senderspeicher
- 75 Ohm Antennen-/Kabelanschluss
- Timer
- X-Bass
- Anschlüsse: AUX, Kopfhörer (3,5 mm)
- Subwoofer Pre-Out
- 5 vorprogrammierte Klangbilder
- Vollelektronisches Cassettenlaufwerk mit Autoreverse
- Geräte-Maße B/H/T 18,5/ 26/30,7 cm
- Boxen 16,5/26,1/23 cm

SHARP

④ **199,-**

24 Micro-Anlage XL-HP 434H
BNr. **81 36 551**
02 39 215 Reparatur-Schutzbrief **59,95***

Unverbindliche Preisempfehlung des Herstellers ~~249,-~~

2 Jahre Garantie* auf alle Geräte dieser Doppelseite | **4 Jahre Sicherheit*** mit einem Reparatur-Schutzbrief* zum Mitbestellen | *Leistungsumfang und Fahrtkosten jeweils im Serviceteil

universum design

Digital PLL-Tuner

- Blaues Display

Vertikaler CD-Player

- Blaue CD-Fach-Beleuchtung
- Auch für Wandmontage

PREIS HIT
⑤ 24 Design Micro-Anlage
Best.-Nr. 20 44 296
nur 49 99

- Kopfhörer-Anschluss (3,5 mm)
- UKW/MW (20 Senderspeicher)
- Superflache Fernbedienung
- Geräte-Maße B/H/T 31,5/27/10,5 cm
- Boxen B/H/T 11/26/11 cm

Gleich bestellen!
Am schnellsten geht`s per Internet
www.quelle.de

24 WATT MAXIMALLEISTUNG

CD R/RW

QUELLE.

⑥ 59 95
24 Micro-Anlage
BNr. 11 13 160

- Bass Booster
- Kopfhörer-Anschluss (3,5 mm)
- CD-R-Wiedergabe
- Geräte-Maße B/H/T 16/25/21 cm
- Boxen 14/25/19 cm

⑦ 59,-
24 Superflache Design-Anlage
BNr. 71 26 644

- Uhr mit Ein-/Ausschaltautomatik
- Kopfhörer-Anschluss (3,5 mm)
- UKW/MW. 40 Senderspeicher
- CD-Player mit Skip (Titelsprung) vor/zurück. Repeat (Wiederholung) Titel/CD. Random (Zufallsspiel). Programm (20 Titel)
- Geräte-Maße B/H/T 45/8/30 cm

Top-Wert-Anlagen für alle.

(1) MAGNAT 3-Wege-Bassreflex-Lautsprecher Motion 880. Musik-/Nennbelastbarkeit 240/130 Watt. 22-35000 Hz an 4-8 Ohm.
20 12 596 B/H/T 21/85/28 cm Paar **598,-**

(2) 24 Digital PLL-Tuner ST-SE370. UKW/MW/LW. RDS. Jog Dial. 75 Ohm-Antennen-/Kabelanschluss. **Maße** B/H/T 43/8,5/27,5 cm.
81 00 173 schwarz **159,95**
47 53 878 silber **159,95**

(3) 24 Verstärker TA-FE370. 2x 140 Watt Musikleistung (2x 70 W Sinus an 4 Ohm). System-Fernbedienung. **Maße** B/H/T 43/13,5/31 cm.
88 70 898 schwarz **199,95**
48 07 051 silber **199,95**

(4) 24 Elektron. Doppel-Cassettendeck TC-WE475. Doppel-Autoreverse. Dolby B/C und Hx-Pro. Fader. **Maße** B/H/T 43/12/29 cm.
09 90 667 schwarz **199,95**
79 42 513 silber **199,95**

(5) 24 CD-Player CDP-XE270. Optischer Digitalausgang. Jog Dial. Program-/Shuffle-/Repeat-Funktion. **Maße** B/H/T 43/9,5/29 cm.
00 11 829 schwarz **129,95**
06 40 740 silber **129,95**

(6) Alurohr-Rack für Bausteine bis Breite 43 cm. Verstellbare Böden. Mit Aufbau-Anleitung.
03 69 098 B/H/T ca. 55/87/50 cm **199,95**

(7) 24 MiniDisc Recorder MDS-JE 480. Longplay-Modus: Bis zu 320 Min. Musik auf nur einer MD. 1 optischer Digital-Eingang. **Maße** B/H/T 43/9,5/28 cm.
78 61 293 schwarz **199,95**
42 15 106 silber **199,95**

(8) 24 Stereo-Receiver STR-DE197/S. Verstärker: 2x 200 Watt Musikleistung (2x 100 Watt Sinus). **Digital PLL-Tuner:** UKW/MW. 30 Senderspeicher. Sleep Timer. Anschlüsse: 4 Audio-Ein-, 2 Audio-Ausgänge. Kopfhörer. **Maße** B/H/T 43/13,3/30,2 cm.
92 67 256 silber **199,95**
56 96 726 schwarz **199,95**

(9) 24 Dolby Digital Receiver STR-DE597/S mit Dolby Digital EX-/ProLogic II-/DTS-ES-/DTS-NEO:6-Decoder. Verstärker: Im Surround-Betrieb: 5x 100 Watt Sinus. Erweiterter Digital Cinema Sound. 2 Audio-, 3 Audio-/Video-Eingänge, je 1 Audio- und Video-Ausgang. 1 FBAS-Monitor-Ausgang. 3 Digital-Eingänge (2x optisch/1x koaxial). 5.1-Multichannel-Eingang. Subwoofer- und Kopfhörer-Anschluss. Digital Sound Processor. **Digital PLL-Tuner:** RDS. UKW/MW. 30 Senderspeicher. B/H/T 43/14,5/31,2 cm.
45 11 601 silber **329,95**
77 42 250 schwarz **329,95**

(10) 24 LENCO Plattenspieler L-3807. Quarz-stabilisiert. 33 cm-Plattenteller aus Alu-Druckguss. Beleuchteter Stroboskop. Tonarm mit Nadel Beleuchtung. Pitch Control.
43 75 034 B/H/T 44,5/15,8/35,6 cm **199,95**

(11) 24 TECHNICS Plattenspieler SL 1210 MK5E. Quarz-Direktantrieb. Stufenlose Drehzahl-Feineinstellung. Schweres Alu-Druckguss-Gehäuse mit Gummieinlage. Ohne Tonabnahme-System.
96 00 861 B/H/T 45,3/17,2/35,5 cm **759,-**

(12) 24 MAGNAT Heimkino-Boxen-Set Cubus 1A. 5 ultrakompakte Satelliten-Boxen: B/H/T je 11/12/11 cm. **Front-Lautsprecher:** Musik-/Nennbelastbarkeit je 70/40 Watt. **Surround-/Center-Box:** Musik-/Nennbelastbarkeit je 70/35 Watt. **Aktiv-Subwoofer:** 240 Watt Maximalleistung (40 Watt Sinus). B/H/T 19/24,5/36 cm.
28 28 750 **499,-**

(13) 24 DVD-Player DVF-3080-S. Parallele Wiedergabe von MP3 und JPEG. Progressive Scan. **Anschlüsse:** 1x Scart, 1x FBAS (Cinch), 1 Komponentenausgang (YUV), 1 Audio-Ausgang (Cinch), 1 Digitalausgang (koaxial).
10 07 758 B/H/T 44/7,5/28,2 cm **159,-**

(14) 24 Dolby Digital-Receiver KRF-V5080D/-S. Verstärker: Im Surroundbetrieb 5x 120 Watt Sinus. Digital Sound Processor mit 5 festen Klangbildern. 6-Kanal-Eingang (DVD-Audio-/SACD-vorbereitet). 3 Digitaleingänge (2x koaxial, 1x opt.), 5 Audio-Ein-, 2 Audio-Ausgänge. 3 Video-Eingänge, 1 Video-Ausgang. Vorverstärker-Ausgänge für Surround Back-Kanäle und Subwoofer. **Digital PLL-Tuner:** UKW/MW. RDS. 40 Senderspeicher. B/H/T 44/14,3/30 cm.
60 98 814 silber **299,-**
80 42 568 schwarz **299,-**

(15) 24 THX-Receiver KRF-X9080D. Mit THX Surround EX-/Dolby Digital-/Dolby Digital EX-/ProLogic IIx-/DTS-/ DTS-ES-/DTS-NEO:6-/DTS-96/24-Decoder. Verstärker: Im Surroundbetrieb 7x 130 Watt Sinus. 6-Kanal-Eingang (DVD-Audio-/SACD-vorbereitet). Vorverstärkerausgänge für alle Kanäle. Je 2 opt./koax. Digital-Eingänge, 1 opt. Digital-Ausgang. Front-AV-Eingang. 3 Analog-Audio-Aus-/6 Audio-Eingänge. 4 Video-Eingänge, 1 Video-Aus-

2 Jahre Garantie* auf alle Geräte dieser Doppelseite | **4 Jahre Sicherheit*** mit einem Reparatur-Schutzbrief* zum Mitbestellen | *Leistungsumfang und Fahrtkosten jeweils im Serviceteil

Mit Ratenkauf ab 19,99*

im Monat

QUELLE

Spar-Tipp 599,-*

Ang. 12-14,
Bausteine in Silber
Best.-Nr. **78 48 172**

Sie sparen 358,-

***RATENKAUF:**
Zum Beispiel ganz bequem in 36 Raten.
Monatliche Rate 19,99
Ratenkauf-Preis 719,76
Effektiver Jahreszins 13,06%. Weitere Infos auf den Service-Seiten oder www.quelle.de

(12) 499,-
Aktiv-Subwoofer

Spar-Tipp 999,-*

Angebote 16-18
Best.-Nr. **75 01 465**

Sie sparen 248,-

***RATENKAUF:**
Zum Beispiel ganz bequem in 36 Raten.
Monatliche Rate 33,34
Ratenkauf-Preis 1200,40
Effektiver Jahreszins 13,06%. Weitere Infos auf den Service-Seiten oder www.quelle.de

(16) 499,-
Heimkino-Boxen-Set
Aktiv-Subwoofer

DVD VIDEO · DVD R/RW · DVD +R/+RW · CD · CD R/RW · MP3 · WMA · VIDEO CD · S VIDEO CD · JPEG

DVD VIDEO · DVD R/RW · DVD +R/+RW · CD · CD R/RW · MP3 · WMA · VIDEO CD · S VIDEO CD · JPEG

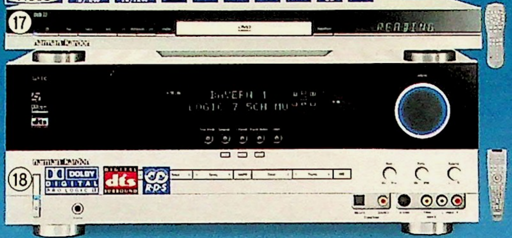

THX · DOLBY DIGITAL-EX · dts ES · RDS · ÖKO

KENWOOD

(15) je 699,-
THX Select Receiver
- Lernfähige Universal-Fernbedienung
- Metall-Frontplatte

DOLBY DIGITAL · dts ES · RDS

harman/kardon
Power for the digital revolution.

(19) 799,-
Dolby Digital Receiver
- Einmess-Automatik
- Multi Room-Funktion: Dolby Digital und Stereo in verschiedenen Räumen möglich

die schnelle 24 Artikel mit dem Zeichen [24] liefern wir in 24 Stunden gegen Aufpreis, bei Bestellung über 0180 - 53 100 (€ 0,12/Min. aus dem Festnetz der T-Com) oder www.quelle.de und überall bei QUELLE. Info, auch zur Batterierücknahme, siehe Serviceteil.

gang. YUV-Komponenten-Video-Anschlüsse. **Digital-PLL-Tuner:** RDS. UKW/ MW. 40 Senderspeicher. **Maße** B/H/T 44/15,9/39,2 cm.
34 60 837 silber **699,-**
41 69 372 schwarz **699,-**

(16) **JBL Heimkino-Boxen-Set SCS140. Je 2 Front-/ Surround-Lautsprecher:** Musik-/ Nennbelastbarkeit 70/50 Watt. B/H/T 8,1/11,1/ 9,5 cm. **Center-Box:** Musik-/Nennbelastbarkeit 75/55 Watt. B/H/T 19,4/8,3/9,5 cm. **Aktiv-Subwoofer:** 100 Watt Sinusleistung. B/H/T 28/41/ 37,6 cm. Inklusive Wandhalterungen.
26 53 239 Set **499,-**

(17) [24] **DVD-Player DVD 22.** Parallele Wiedergabe von MP3 und JPEG. Progressive Scan. Pal + NTSC. **Anschlüsse:** Parallel-Ausgang für Component- und Composite-Video. Ausgänge für Dolby Digital-/MPEG-/PCM- und DTS-Signale. Analoge + digitale Audio-Ausgänge (optisch/koax.). Composite-Ausgang (Video-Cinch). S-Video-Ausgang. Scart-Buchse, direkter RGB-Ausgang über Scart
93 43 136 B/H/T 44/4,4/30,5 cm **249,-**

(18) [24] **Dolby Digital Receiver AVR 130. Mit Dolby Digital-/DTS-/Dolby ProLogic II-/ Dolby 3 Stereo-/Logic 7- und VMAX-Decoder.** Im Surround-Betrieb 5x 45 Watt Sinus. **Anschlüsse:** 6 Digital-Eingänge (3x optisch/3x koaxial). 2 Digital-Ausgänge (optisch/ koaxial). 6-Kanal-Eingang. 4 A/V-Eingänge. 4 S-Video-Eingänge, 4 Audio-Eingänge. **Digital PLL-Tuner:** RDS. UKW/MW. **Maße** B/H/T 44/16,8/38,1 cm.
83 64 452 **499,-**

(19) [24] **Dolby Digital Receiver AVR 330. Mit Dolby Digital-/DTS-/DTS-ES Discrete & Matrix-/DTS-NEO:6-/Dolby ProLogic II-/ Dolby Digital EX-/ Dolby 3 Stereo-/Logic 7- und VMAX-Decoder.** Im Surround-Betrieb 7x 55 Watt Sinus. 6-/8-Kanal-Eingang. **Anschlüsse:** 6 Digital-Eingänge (3x optisch/3x koaxial). 2 Digital-Ausgänge (optisch/ koaxial). 5 A/V-Eingänge, 5 S-Video-Eingänge. 4 Audio-Eingänge.2 Video-Komponenten-Eingänge. **Digital PLL-Tuner:** RDS. UKW/MW. **Maße** B/H/T 44/16,8/38,1 cm.
35 86 141 **799,-**

(20) [24] **UNIVERSUM Regal-/Satelliten-Boxen.** Musik-/Nennbelastbarkeit 100/50 Watt. 4-8 Ohm. 48-22000 Hz. B/H/T 14/24/19,5 cm.
44 69 263 silber **42 30 168** schwarz
48 22 258 Buche-Nachbildung
Paar je **49,99**

universum

(20) je Paar **49,99**

(21) **99,95** 220 Watt*, Paar

(24) **169,-** 600 Watt*, Paar

(22) **255,-** 400 Watt*, Paar

(23) **99,95** 300 Watt*, Paar

(21) - (24) **Alle Angebote sind mit Anschlusskabel und Frontabdeckung. Alle Boxen im 3-Wege-System. *Wattzahl am Bildtext = Musikbelastbarkeit.**

Ang.	Tief-/ Mittel-/ Hochtöner	Musik-/Nenn-belastb. (Watt)	Frequenz (Hz)	Ohm	Maße B/H/T (cm)	Best.-Nr.	Menge	Preis
21/	1/1/1	220/110	25-30000	4-8	35/50/30	**76 45 227**	Paar	**99,95**
22/	3/1/1	400/200	23-22000	4-8	32/110/30	**03 84 097**	Paar	**255,-**
23/	1/1/1	300/140	25-22000	4	22/85/24,5	**57 91 723**	Paar	**99,95**
24/	4/1/1	600/300	22-22000	4-8	22/100/24,5	**27 18 370**	Paar	**169,-**

universum

INNOVATIONEN FÜR MILLIONEN

Hier geht's rund: Midi-Anlage komplett mit Plattenspieler.

1200 WATT MAXIMALLEISTUNG

① **299,-**

Midi-Anlage mit Plattenspieler
Best.-Nr. **03 83 971**
Reparatur-Schutzbrief
02 39 215 59,95*

- 2x 600 Watt Maximalleistung (2x 100 Watt Sinus)
- 6 feste Klangbilder
- 3fach Bass Booster
- Timer
- UKW/ MW (30 Senderspeicher)
- Anschlüsse: Mikrofon, Kopfhörer (6,3 mm)
- CD-Synchron-Aufnahme
- 20 Titel aus drei CDs programmierbar
- Geräte-Maße B/H/T 36/37 (bzw. 48 mit Plattenspieler)/ 39 cm
- 3-Wege-Bassreflex-Boxen B/H/T 26/47/32,5 cm

Gepflegte Design-Anlagen: in Silber oder Holz-Dekor.

Design-Variante in Holzdekor

② je **349,-**

Design-Midi-Anlage
silber **06 94 660**
Holz-Optik **53 90 932**
Reparatur-Schutzbrief 02 39 215 59,95*

- 2x 60 W + 240 W (Subwoofer) Maximalleistung (2x 10 W + 40 W Sinus)
- AUX-Anschluss
- Uhr mit Ein-/Ausschaltautomatik
- UKW/ MW (32 Senderspeicher)
- 75 Ohm Antennen-/Kabelanschluss
- 40 CD-Titel programmierbar
- Geräte-Maße B/H/T 38/91/38 cm
- 3-Wege-Boxen B/H/T 25,5/91/25,5 cm

Infos zur Batterie-Rücknahme im Service-Teil.

 2 Jahre Garantie* auf alle Geräte dieser Seite | **4 Jahre Sicherheit*** mit einem Reparatur-Schutzbrief* zum Mitbestellen | *Leistungsumfang und Fahrtkosten jeweils im Serviceteil

Wählen Sie aus 9 Farben!

Alle Angebote: ● Kunststoff-Oberfläche Holzstruktur-Nachbildung (außer 11, 12+15) ● Mit Aufbau-Anleitung ● Ohne Inhalt ● Alle Glastüren aus ESG-Sicherheitsglas

(3) **CD-Vitrine.** 6 stabile Fachböden und Seitenteile aus ESG-Sicherheitsglas. Ovale Fuß- und Deckplatte.
08 16 219 H/B/T 102/42/21 cm 99,99

(4) **CD-Turm.** Mobil und drehbar durch 4 stabile Rollen. Softkanten. 10 variable Einlegeböden.
09 17 199 schwarz 55 36 304 eichefb.
54 90 661 buchefb. 51 92 358 erlefb.
H/B/T 93/31/35 cm. je 79,99

(5) **CD-Turm mit Beleuchtung und Glastür.** 5 variable Einlegeböden.
77 18 099 schwarz 07 69 038 eichefb.
89 64 933 buchefb. 42 85 794 erlefb.
B/H/T 42/90/25 cm je 79,99

(6) **Sideboard.** 30 variable Einlegeböden.
64 43 400 schwarz 55 99 976 eichefb.
58 87 015 buchefb. 93 30 782 erlefb.
81 19 903 mahagonifb. 34 55 249 kirschfb.
B/H/T 97/93/34 cm je 199,95

(7) **CD Turm „Classic" m. Glastür.** Softkanten.
60 97 198 schwarz 93 37 303 eichefb.
77 08 397 buchefb. 34 54 060 erlefb.
34 54 073 mahagonifb. 34 54 249 kirschfb.
86 09 226 ahornfb. 92 19 348 silber
B/H/T 42/88/20 cm je 54,99

(8) **CD-Turm.** 5 variable Einlegeböden.
69 60 204 schwarz 69 60 328 eichefb.
02 48 614 buchefb. 69 60 636 erlefb.
80 69 889 mahagonifb. 79 23 696 kirschfb.
99 63 603 silber 47 98 322 ahornfb.
H/B/T 88/27/18 cm je 39,99

(9) **CD-Videoboard mit 2 Glastüren.** 12 Einlegeböden. Softkanten.
13 05 141 schwarz 12 99 819 eichefb.
13 06 242 buchefb. 13 05 307 erlefb.
92 49 800 mahagonifb. 27 98 385 kirschfb.
B/H/T 82/102/20 cm je 99,99
Wie vorher, jedoch für 252 CDs, 60 VHS-Videos oder 100 DVDs.
19 53 950 schwarz 19 53 857 eichefb.
19 54 054 buchefb. 19 54 153 erlefb.
B/H/T 42/102/20 cm je 49,99

(10) **CD-Turm „Scala".** Holztür. Softkanten. 10 variable Einlegeböden.
08 48 479 schwarz 74 03 411 eichefb.
81 95 974 buchefb. 12 29 721 erlefb.
46 10 387 mahagonifb. 74 03 533 kirschfb.
B/H/T 70/88/22 cm je 89,99

(11) **Multimedia-Butler.** 3 Kunststoffstopper.
57 96 932 B/H/T 69/121/27,5 cm 79,99

(12) **CD-Turm.** Schlanke Aluminiumstreben.
64 53 767 blau B/H/T je 29/114/28 cm 39,99
64 91 462 schwarz/topas B/H/T " 39,99

(13) **Rollo-Turm.** B/H/T 29/40/17 cm.
80 22 229 buchefb./silber 24,99
96 37 876 schwarz/silber 24,99
Rollo-Turm. 5 variable Böden. B/H/T 29/96/17 cm.
67 40 022 buchefb./silber 49,99
99 62 643 schwarz/silber 49,99

(14) **CD-Säule.** Standrohr aus Aluminium.
15 90 479 ahornfarben 42 11 560 silber
29 87 168 buchefarben
H/B/T 111/30/20 cm je 49,99

(15) **CD-Metall-Rack „Disco".** B/H/T 19/107/19 cm. **Inklusive PHILIPS Kopfhörer.**
02 00 947 silber 27 87 519 schwarz
je 29,99

(16) **CD-Karussell.** Drehbar. B/H/T 33/36/33 cm.
33 28 353 schwarz 52 49 868 eichefb.
87 64 152 buchefb. 90 51 838 kieferfb.
je 24,99

Unsere Farbvarianten
(Kunststoff-Oberfläche, Holzstruktur-Nachbildung)

erle	buche	eiche rustikal	mahagoni	kirsch	schwarz	kiefer	ahorn	silber

50 Jahre Technik - 50 Jahre Neuheiten!

PHILIPS

Direkt an den PC anschließen und PC-Lautsprecher wegschmeißen!

Noch mehr tolle Produkte mit USB-Schnittstelle gibt's im **USB-Shop** unter **www.quelle.de/usb**

① **149,95**
24 BNr.: 18 35 946

- Auch vertikal aufstellbar (inkl. Ständer)
- Digital-PLL-Tuner: UKW/MW, 30 Senderspeicher
- MAX-Sound
- Bass-Reflex-Lautsprecher
- USB PC-Link, Gameport Connection
- MP3-Wiedergabe vom PC, ID3 TAG
- Music Match Software
- Inkl. AV-/USB-Kabel

Einfach an den TV anschließen und Bilder-CDs anschauen!

② **79,95**
24 BNr.: 11 55 375
Unverbindl. Preisempfehlung des Herstellers ~~149,99~~

- UKW/MW
- Dynamic Bass Boost
- Stereo Cassetten Deck
- Bass-Reflex-Lautsprecher
- Bis zu 9 Bilder Vorschau
- Unterstützt Video-CD 2.0 Standard

Passende Batterien für alle Cassetten-Player und Radio-Recorder gibt's auf S. 1210. Am besten gleich mitbestellen!

Panasonic

Für CDs und Cassetten!

③ **199,-**
24 BNr.: 77 55 894

- Digital-PLL-Tuner: UKW/MW
- Vollelektronisches Doppel-Cassettendeck
- Motorgetriebene CD-Frontschublade
- Blau beleuchtetes LC-Display
- Equalizer (4 Kurven)
- Autoreverse
- Timer
- AUX-Eingang

SHARP

Mit integriertem DVD-Player: Stereo-Anlage & Heimkino in einem

④ **169,-**
24 BNr.: 57 97 093

- Digital-Tuner: UKW/MW, 20 Senderspeicher
- Uhr mit Alarmfunktion
- Batteriebetrieb möglich
- Vorprogrammierter Equalizer
- X-Bass

Tragbare DVD-Player: Dürfen bei keinem Familienausflug fehlen!

AUDIOVOX

Exklusiv im Versand bei QUELLE!

- Mit Akku für ca. 3 Stunden Laufzeit
- 7" 16:9 TFT-LCD-Bildschirm
- Stereo-Lautsprecher
- Zwei Kopfhörer
- Zubehör: Akku, Tasche mit Befestigungsriemen, 12V-Auto-Universal-Adapter, 2 Kopfhörer, Ladegerät, Netzteil, AV-Kabel, Fernbedienung

⑤ **399,-**
24 BNr.: 19 77 978

Panasonic

- Mit Akku für ca. 2.5 Stunden Laufzeit
- 7" 16:9 TFT-LCD-Bildschirm
- 192 kHz/24 bit Audio D/A-Wandler
- Highspeed-Scan
- Innovativer Bildschirmklappmechanismus
- Zubehör: Lithium-Ionen-Akku, Fernbedienung, AV-Kabel, Netzteil

⑥ **599,-**
24 BNr.: 92 78 865

699,-
- Mit Lithium-Ionen-Akku für max. 10 Std. Laufzeit

24 BNr.: 77 46 216

24 **die schnelle 24** gegen Aufpreis. Nähere Infos auch zur Batterierücknahme im Service-Teil. | **2 Jahre Garantie*** auf alle Geräte dieser Doppelseite | * Leistungsumfang und Fahrtkosten im Serviceteil

QUELLE.

- Radio mit CD-Player im ultracoolen Laptop-Design
- Mit Bassröhre

PREIS HIT
⑦ 24 Mit Bass Boost
BNr.: 46 97 556
69,95

PREIS HIT
⑧ 24 Mit Bass Boost
BNr.: 66 19 875
69,95
Preis-senkung 10,-

- Digital-PLL-Tuner
- 4 Lautsprecher
- 3D-SRS-Surround-Sound

⑦ - ⑩ **Das haben diese UNIVERSUM Radiorecorder gemeinsam:** UKW/MW, 20 Stationsspeicher (Ang. 8+9), Kopfhörer-Anschluss (Ang. 8-10). **CD-Player:** Repeat, Skip, Program. **Cassettendeck** (Ang. 8-10) mit Auto Stop, Einknopf-Aufnahme. Netz- oder Batteriebetrieb - dafür erforderlich: 8 Babyzellen (Ang. 7: 6 Babyzellen).

PREIS HIT
⑨ 24 Mit Bass Boost
BNr.: 09 47 926
49,99

PREIS HIT
⑩ 24 Mit Super Bass System
BNr.: 94 39 298
39,99

universum

Mit Aluminiumdeckel: sehr schick!

- Maximal 60 Stunden Batteriespielzeit
- Mit Kabelfern-bedienung
- Tipptastensteuerung
- Aluminiumdeckel
- Inkl. Ni-CD Akku und Ladegerät

Panasonic

⑪ + ⑫
je 49,99
24 BNr.:
blau 52 67 690
silber 52 09 816

MP3-Daten direkt hier abspeichern & abspielen!

- 1,53 cm schmal und 93 g leicht
- UKW-Radio: 10 Sender-speicher
- USB 2.0 Schnittstelle
- Auch als externe Festplatte für PC-Dateien
- Magnesiumgehäuse

WMA MP3

2 GB
Festplattenspeicher

⑬ 199,95
24 BNr.: 39 09 021
Ab August lieferbar!

Mit Digital-PLL-Tuner

- Aufnahme von externen Quellen durch Line-In (Digital In optisch) & integrierten MP3-Encoder
- USB 2.0 Schnittstelle
- Voice-Recorder
- Integriertes Mikrofon
- Magnesiumgehäuse

20 GB
Festplattenspeicher

⑭ 349,95
24 BNr.:
32 75 031

PHILIPS

Mit Funk-Weckern hüpfen Sie pünktlich aus dem Bett! (Ang. 1-7)

(1)-(9) **Das haben alle Radiowecker gemeinsam:** Geräuschlose Digitaluhr. Elektrische Leuchtanzeige. Pause-Automatik für Weckzeit. Weck-Wiederholung. UKW. Wecken mit Radio oder Weckton (Ang. 1 zusätzlich mit selbst gesprochenen Nachrichten. Ang. 2 auch mit CD. Ang. 7 nur mit Weckton.) Radio-Spieldauer bis 1 Std. vorwählbar. **Zusätzlich haben unsere Funk-Uhrenradios (Ang. 1-7):** Volautom. Zeiteinstellung. Autom. Umstellung Sommer-/Winterzeit. Absolute Genauigkeit der Zeitangabe. 2 Weckzeiten.

Speichert Nachrichten und Termine und weckt Sie dann damit!

- Digital PLL-Tuner
- 10 UKW-Senderspeicher
- Automatischer Display-Dimmer (schaltbar)
- 2 Weckprogramme
- Datum-/Tagesanzeige

Breite 12 cm

PREIS HIT
(1) 24 BNr.: 93 83 614
29,99

- 2 Weckzeiten, 2 Weckprogramme
- Automatische Display-Beleuchtung bei Dunkelheit (abschaltbar)
- Digital PLL-Tuner mit 10 UKW-Senderspeichern

Breite 10,5 cm

(3) **29,99**
24 BNr.: 21 96 647

- Übertragung der Außentemperatur per Funk
- Mit Innen-/Außen-Temperaturanzeige
- Anzeige Innenluftfeuchtigkeit
- Wettervorhersage
- Digital PLL-Tuner mit 10 Senderspeichern
- 2 Weckprogramme (Mo-Fr/ Mo-So)
- Autom. Display-Beleuchtung bei Dunkelheit (abschaltbar)

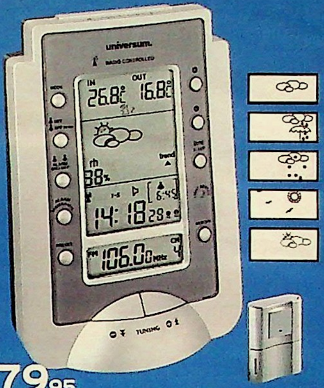

(6) **79,95**
24 BNr.: 75 32 783

Breite 17 cm

- 4 Weckprogramme
- 2-Stufen-Display-Dimmer

(4) **19,99**
24 BNr.: 18 82 441

Ideal für Unterbau, z. B. in der Küche

Breite 26 cm

(7) **49,99**
24 weiß 51 21 973
24 silber 06 09 325

- PLL-Tuner
- 10 Senderspeicher
- 2 LCD-Anzeigen (Funkuhr und Radio)

- UKW Radio
- 20 CD-Titel programmierbar
- 2 Weckzeiten, 4 Weckprogramme
- Vollautomatische Zeiten- und-umstellung, Sommer-/Winterzeit und Datumsanzeige

CD R/RW

Breite 15 cm

- Wecken mit CD, Radio oder Weckton

PREIS HIT
(2) 24 BNr.: 42 76 844
49,99

Ein Blinzeln genügt und Sie sehen groß an der Decke wie spät es ist!

Breite 16,5 cm

- **Bei Dämmerung ist das Display blau beleuchtet**
- 10 UKW-Senderspeicher
- Display-Dimmer autom. (schaltbar)
- Digital-PLL-Tuner
- 2 Weckprogramme

Projektionsteil drehbar. Per Knopfdruck lässt sich die Uhrzeit um 180° drehen!

(5) **39,99**
24 BNr.: 05 64 677

- Display-Dimmer

PREIS HIT
(8) 24 BNr.: 27 33 782
9,99

Breite 17 cm

Noch ein wenig schlummern? Einfach Frontgitter berühren!

- UKW/MW
- Sleep-Funktion
- Wecken mit Radio oder Weckton

(9) **14,99**
24 BNr.: 37 03 738

Breite 22 cm

24 die schnelle 24 gegen Aufpreis. Nähere Infos auch zur Batterierücknahme im Service-Teil. | 2 Jahre Garantie* auf alle Geräte dieser Doppelseite | *Leistungsumfang und Fahrtkosten im Serviceteil

SONY

„In Car Theatre DVD Station": DVD-Video zum Mitnehmen!

DOLBY DIGITAL · dts SURROUND · DVD VIDEO · DVD -R/-RW · CD · CD R/RW · MP3 · VIDEO CD · JPEG

- Die superflexible Lösung, die Ihnen DVD-Videos in hervorragender Qualität vorführt - ob im Auto, im Wohnmobil oder zu Hause.
- **Drehbarer Bildschirm:** Horizontal oder vertikal einsetzbar und damit praktisch jedem Blickwinkel anpassbar
- **Das steckt noch alles drin:** 1 AV-Ein-/1 AV-Ausgang; 2 Kopfhörer-Anschlüsse; Eingebaute Lautsprecher; Zubehör: Fernbedienung, Autokabel und Netzadapter4 Befestigungsriemen, Tragetasche

⑩ **499,-**
BNr.: 79 59 171

SONY Multi Codec - offen für alles: CDs, MP3 und ATRAC 3plus

CD R/RW · MP3 MP3-CD-PLAYBACK · 300 Sek. Anti Shock

- **Digitaler PLL-Tuner: UKW/MW, 40 Senderspeicher (Ang. 12)**
- 2-zeiliges Display
- Parametric Equalizer
- Max. 85 Std. Batteriebetrieb
- ID3 Anzeige am Gerät

Zubehör inklusive: • Ohrhörer • Netzadapter • PC Musicbox Software SonicStage 2.0 (inkl. Simple Burner und integriertem Music-Download-Service im ATRAC Format (ab Sommer 2004 verfügbar)

⑪ **109**95
Ohne Radio
24 BNr.: 62 64 961

⑫ **159**95
Mit Radio
24 BNr.: 15 40 404

CD R/RW · MP3 MP3-CD-PLAYBACK · 300* Sek. Anti Shock

- Aluminiumgehäuse
- 4-zeiliges Display
- Parametric Equalizer
- LCD-Fernbedienung mit CD-Text
- NiMH Akkubetrieb
- Digital-Out/Line Out
- Externes Batteriefach

Zubehör inklusive: • Ohrhörer • Ladestation • Netzadapter • Akku • PC Musicbox Software SonicStage 2.0 (inkl. Simple Burner und integriertem Music-Download-Service im ATRAC Format (ab Sommer 2004 verfügbar)

⑬ **199**95
24 BNr.: 42 44 496

universum

CD R/RW · 60 Sek. Anti Shock

Zur Abwechslung mal Radio statt CD gefällig? Kein Problem: ein UKW/MW Radio mit PLL-Tuner ist integriert

Zubehör inklusive:
- Line-Out-Kabel
- Netzteil • 2 Akkus
- Ohrhörer • Tasche

Preis-senkung 10%

⑭ **44**99
24 BNr.: 11 55 417
- 10 Senderspeicher

CD R/RW · 60 Sek. Anti Shock

Zubehör inklusive:
- Netzteil
- Ohrhörer

Preis-senkung 12%

⑮ **34**99
Mit 60 Sek. Anti Shock
24 BNr.: 59 21 443

Preis-senkung 16%

⑯ **24**99
Ohne Anti Shock
24 BNr.: 17 65 169

CD R/RW · MP3 MP3-CD-PLAYBACK · 120* Sek. Anti Shock

Eine MP3-CD reicht, dass Ihnen von morgens bis abends nicht langweilig wird!

Zubehör inklusive:
- Line-Out-Kabel
- Netzteil • 2 Akkus
- Ohrhörer • Tasche

Preis-senkung 16%

⑰ **49**99
24 BNr.: 47 42 312
- *120/40 Sek. Shock Protection im MP3-/CD-Format

Fortschritt zum 1/2 Preis

universum

Kino für unterwegs: kann sich dank Ratenkauf jeder leisten!

DOLBY DIGITAL · DVD VIDEO · DVD -R/RW +R/RW · CD · CD R/RW · MP3 · JPEG · S VIDEO CD · PICTURE CD · VIDEO CD

Mit Akku für ca. 3 Stunden Spielzeit: da können Sie Ihre Lieblings-DVD auch beim nächsten Picknick anschauen!

- **7" 16:9 TFT-LCD-Bildschirm**
- **Stereo-Lautsprecher**
- **Anschlüsse:** 1x Video Ein-/Ausgang, 1x Audio-Eingang, 1x Audio-Ausgang, 1x Digital-Ausgang, Kopfhörer
- **Zubehör:** Akku, 12V-Auto-Universal-Adapter, Ohrhörer, Ladegerät, Netzteil, AV-Kabel, Fernbedienung
- **Für brave Kids auf der Rückbank: Inklusive Tragetasche** mit Platz fürs gesamte Zubehör und zum Befestigen des Gerätes im Auto;

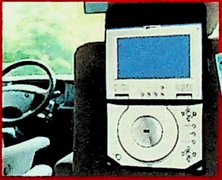

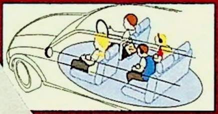

② 24 **3-er Set Kinder DVDs.** „Hugo, das Dschungeltier", „Wie Kater Zorbas der kleinen Möwe das Fliegen beibrachte", „Der kleine Bär", o.A.B.

BNr.: 30 46 514 **17,99**

① 24 blau: **34 26 500**
rot: **69 39 980**
bisher ~~538,-~~
nur **269,-**

Wir feiern 50 Jahre Technik bei QUELLE, Sie sparen **50%**

- **Auch mit trendig rotem Gehäuse!**

*** RATENKAUF:**
Bequem in 12 Raten:

Monatliche Rate	23,95
Ratenkauf-Preis	287,40

Effektiver Jahreszins 13,12%. Weitere Infos auf den Service-Seiten oder www.quelle.de

Car Navigation: Die zielstrebige Begleitung

BECKER

③ **1099,-****

24 Indianapolis
7920 Gelbes Display:
20 66 853
7922 Rotes Display:
14 82 308

120 WATT MAXIMALLEISTUNG · CD R/RW · MP3 MP3-CD-PLAYBACK · WMA

**** RATENKAUF:**
Bequem in 48 Raten:

Monatliche Rate	29,16
Ratenkauf-Preis	1399,69

Effektiver Jahreszins 13,14%. Weitere Infos auf den Service-Seiten oder www.quelle.de

- Schnelle Routenberechnung mit 32 MB Arbeitsspeicher / 120 MHz in 32 Bit Risc Architektur
- Speed-Limit-Funktion: Anzeige der erlaubten Höchstgeschwindigkeit auf rund 100.000 Autobahnkilometern in Europa
- Zielspeicher: Festspeicher für 50 Ziele und 50 zuletzt angefahrene Ziele
- Zwischenziel-Eingabe
- TMC (Infos siehe Ang. 10)
- Abnehmbares Bedienteil
- **Doppel-Digital-PLL-Tuner:** UKW/MW/LW/KW.
- **Ausgänge:** 4-Kanal-Pre-Out plus Subwoofer/Centerspeaker regelbar
- **Inklusive:** GPS-Antenne, CDs für 22 europ. Länder.

24 **die schnelle 24** gegen Aufpreis. Nähere Infos auch zur Batterierücknahme im Service-Teil. | **2 Jahre Garantie*** auf alle Geräte dieser Doppelseite | * Leistungsumfang und Fahrtkosten im Serviceteil

SONY hat für jeden was!

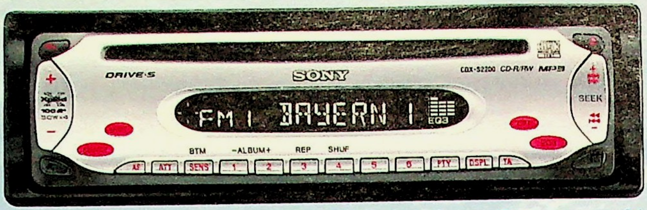

200 WATT MAXIMALLEISTUNG | CD R/RW | MP3 MP3-CD-PLAYBACK

- Tastenbeleuchtung rot
- Abnehmbares Bedienteil
- 3-Band-Equalizer
- **Digital-PLL-Tuner:** UKW/MW/LW/KW, RDS, EON, 30 Senderspeicher.
- **CD-Player:** Spielt auch CD-R/CD-RWs.

④ **169,-** CDX-S2200 24 BNr.: **72 99 497**

⑤ **139,-** CDX-S2000 (schwarz) ohne MP3-Player 24 BNr.: **24 42 237**

Sticht ins Auge: mit weißem LED-Display!

200 WATT MAXIMALLEISTUNG | CD R/RW | MP3 MP3-CD-PLAYBACK

- Weißes LED-Display
- 3-Band-Equalizer
- **Digital-PLL-Tuner:** UKW/MW/LW, RDS/EON, 30 Stationsspeicher.
- **CD-Player:** MP3-Player mit ID3 Tag.
- **Anschlüsse:** 1 Vorverstärker-Ausgang (Sub-Switch).

⑥ **189,-** CDX-R3300 24 BNr.: **86 57 781** Preissenkung **10,-**

⑦ **169,-** CDX-R3000 Farbe: schwarz ohne MP3-Player 24 BNr.: **24 36 900**

Großes Display: 2 Zeilen sagens deutlicher als 1!

200 WATT MAXIMALLEISTUNG | CD R/RW | MP3 MP3-CD-PLAYBACK

- 3-Band-Equalizer
- **Digital-PLL-Tuner:** UKW/MW/LW, RDS/EON, 30 Stationsspeicher.
- **CD-Player:** MP3-Player mit ID3 Tag.
- **Anschlüsse:** 2 Vorverstärker-Ausgänge (Sub-Switch).

⑧ **239,-** CDX-F5500 24 BNr.: **34 18 195** Preissenkung **10,-**

Der zeigt Ihre eigene Dia-Show!

208 WATT MAXIMALLEISTUNG | CD R/RW | MP3 MP3-CD-PLAYBACK

- Einfach Digitalkamera anschließen und selbstgemachte Fotos und Filme (mit Ton!) anschauen
- 32000-farbiges TFT-Display
- Integrierter Video-Input
- 7-Band-Equalizer
- Tastenbeleuchtung blau
- **Digital-PLL-Tuner:** UKW/MW/LW/KW, RDS/EON, 30 Stationsspeicher.
- **Anschlüsse:** 4 Vorverstärker-Ausgänge, 1 Subout
- **CD-Player:** MP3-Player mit ID3-Tag

⑨ **699,-** CDX-M9900 24 BNr.: **70 33 873**

SONY

gibt's schon ab 26,67*** im Monat!

BLAUPUNKT

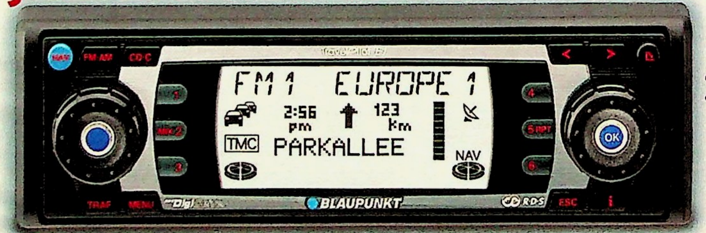

180 WATT MAXIMALLEISTUNG | CD R/RW | MP3 MP3-CD-PLAYBACK

- **Verstärker:** 3-Band-Equalizer, 5 Werkseinstellungen und individueller Speicher
- **CD-Player:** CD-Text

⑩ **799,-*** ** Navigation E1 ohne MP3-Player 24 BNr.: **81 59 003**

⑪ **849,-** Navigation E2 mit MP3-Player 24 BNr.: **58 14 106**

- **Integrierter TMC-Empfänger:** Damit Sie nie wieder im Stau stehen: Ohne Verzögerung empfangen Sie aktuellste Verkehrsmeldungen. Eingehende Meldungen (auch als Text auf dem Display) werden ständig vom integrierten TMC-Empfänger an den Travel Pilot übermittelt, der Ihre Route der Verkehrssituation anpasst.
- **Ganz Europa auf einer CD:** Sie müssen innerhalb Europas nie die CD wechseln - bringt Sie grenzenlos sicher ans Ziel.
- **Musik hören während der Navigation:** Einmal eingelesen kann die Navi-CD rausgenommen werden: freie Fahrt für Musik-CDs und Radio
- Telefon-Stummschaltung
- Steuerung für Digital-TV- und Radio-Tuner
- Zieleingabe mit Joystick, Hausnummerneingabe,Eingabe von Kreuzungen und speziellen Zielkategorien (z.B. Hotels)
- **Digital-PLL-Tuner:** UKW/MW/LW, RDS/EON/PTY, 24 Stationsspeicher, Digitales Best Station Memory, Local Search.

*****RATENKAUF:**
Bequem in 36 Raten:

Monatliche Rate	26,67
Ratenkauf-Preis	960,08

Effektiver Jahreszins 13,06%. Weitere Infos auf den Service-Seiten oder www.quelle.de

DAB: In Zukunft rauscht Ihr Radio nicht mehr!

BLAUPUNKT

- **Ein praktisches Speicher-medium im Mini-Format** auch im Auto der Mega-Star: die MultiMediaCard für MP3-Daten
- MultiMediaCards mit bis zu 256 MB Speicher-kapazität siehe AS 1482!
- Mit integriertem MP3-Player für CD-ROM und MMC
- Auch für analogen UKW-Empfang
- Für jede DIN-Autoradio-Lücke

180 WATT MAXIMALLEISTUNG | CD R/RW | MP3 MP3-CD-PLAYBACK | MultiMediaCard

2 Vorteile von DigitalAudioBroadcasting:
- Störungsfreier Empfang in CD-Qualität
- Sie können damit auch Sender empfangen, von denen Sie nicht mal geahnt haben, dass es sie gibt!

DIGITAL RADIO ON AIR NOW

Komplett-Set

① **599,-**
Woodstock DAB 54
Inkl. Scheiben-Antenne
24 BNr.: **68 78 676**

② **349,-**
Acapulco MP54 silber
Ohne DAB,
mit MP3-Player
24 **BNr.:**
16 10 858

- Displayfarbe in 4096 Farbabstufungen einstellbar
- Grafikfähiges Dot-Matrix-Display
- HDD- und CD-Wechslersteuerung
- Quellenspezifische Soundeinstellung
- Schaltet auf Wunsch autom. vom digitalen DAB auf analogen UKW-Sender-Empfang um
- **Digital-PLL-Tuner:** UKW/MW/LW, RDS, 45 Stationsspeicher, Mute, Travelstore Alternativ-Frequenzen
- **CD-Player:** CD-R/CD-RW/MP3-tauglich

Sie wollen alles über Digital-Radio wissen: hier steht's: **DAB-Shop** unter **www.quelle.de/digital-radio**

JVC

③ **499,-**
24 KD-LHX501:
silber 04 77 238
24 KD-LHX502:
schwarz 84 84 905

200 WATT MAXIMALLEISTUNG | CD R/RW | MP3 MP3-CD-PLAYBACK | WMA

Nur berühren und er führt alle Befehle aus!

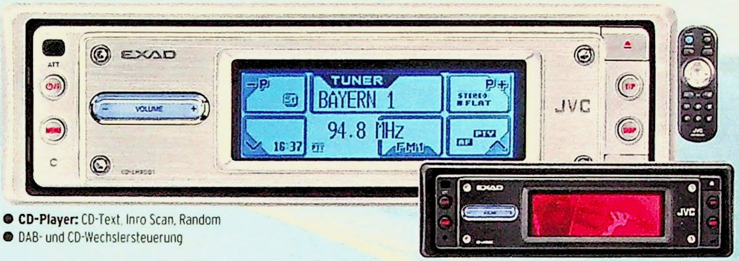

- TouchScreen mit Sprachunterstützung
- PiCT: laden Sie Ihr Wunschbild ins Display
- 3D-Grafikdisplay mit über 1700 Farbeinstellungen
- Motorisierte, abnehmbare Bedienblende
- **Digital-PLL-Tuner:** UKW/MW/LW, RDS, AFS/PNC, 24 Stationsspeicher
- **CD-Player:** CD-Text, Inro Scan, Random
- DAB- und CD-Wechslersteuerung

JVC

④ **249,-**
KD-G701
24 BNr.: **51 54 874**

200 WATT MAXIMALLEISTUNG | CD R/RW | MP3 MP3-CD-PLAYBACK | WMA

Bekennen Sie Farbe mit dem Multi-Color-Display

- Multi-Color Display
- Parametrischer 3-Band iEQ
- 2x Line Out
- Motorbetriebenes Bedienteil
- **Digital-PLL-Tuner:** UKW/MW/LW, RDS, AFS/PNS, 24 Stationsspeicher
- **CD-Player:** CD-Text, Intro Scan, Random

KENWOOD

⑤ **199,-**
KDC-W6027
24 BNr.: **52 65 072**

200 WATT MAXIMALLEISTUNG | CD R/RW | MP3 MP3-CD-PLAYBACK | WMA

- Dot Matrix Display
- Umschaltbare Tastenbeleuchtung
- MosFet Endstufe
- **Anschlüsse:** 2 Vorverst.-Ausgänge
- **Digital-PLL-Tuner:** UKW/MW/LW, 24 Stationsspeicher

Preis-senkung 100,-

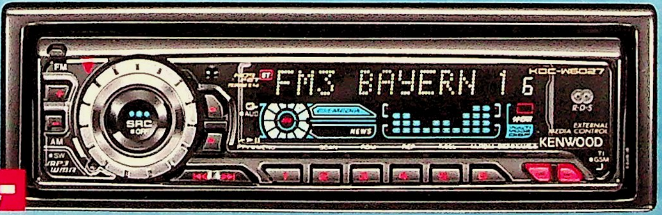

KENWOOD

⑥ **159,-**
KDC-W4257 G
Unverbindl. Preisempfeh-lung des Herstellers ~~189,-~~
24 BNr.: **01 89 572**

200 WATT MAXIMALLEISTUNG | CD R/RW | MP3 MP3-CD-PLAYBACK | WMA

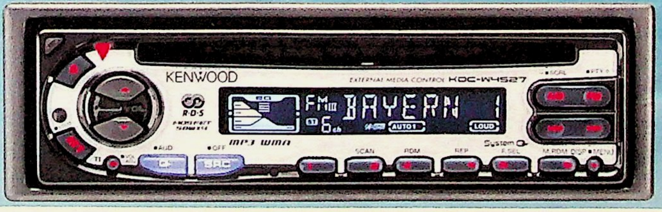

- Vorverstärker-Ausgang
- Abnehmbares Bedienteil
- **Digital-PLL-Tuner:** UKW/MW/LW, 24 Stationsspeicher

Unser Bestes für Sie!

Unser Bestes in der Einstiegs-Preisklasse spielt sogar MP3!

160 WATT MAXIMALLEISTUNG | CD R/RW | MP3 MP3-CD-PLAYBACK

universum

- Abnehmbare Front
- ISO-Anschluss: leicht anzuschließen & passend für alle DIN-Autoradio-Lücken
- **Digital-PLL-Tuner:** UKW. 18 Senderspeicher
- **CD-Player:** Skip, Search, Random Play, Intro, Repeat
- **Anschlüsse:** 1 Vorverstärker-Ausgang

⑦ **89,-**
Mit MP-3-Player
24 BNr.: **25 49 917**

Mit eingebauter digitaler Endstufe für massig Watt: Ang. 8

Panasonic

280 WATT MAXIMALLEISTUNG | CD R/RW | MP3 MP3-CD-PLAYBACK | WMA

- **Digital-PLL-Tuner:** UKW/MW/LW, 24 Stationsspeicher, Radio-DSP mit digitaler Störgeräusch-Reduzierung (Ang. 8)
- **Anschlüsse:** 2x5 Volt Vorverstärker Ausgänge, Subwoofer-Ausgang
- **CD-Player:** MP3/WMA mit ID3 Tag
- Personalisierbares Display
- Motorbetriebenes Bedienteil mit einstellbarem Blickwinkel

⑧ **649,-**
CQ-C 9800 N
(silber)
24 BNr.: **24 26 150**

⑨ **499,-**
CQ-C 8300 N
(silber)
200 Watt Maximalleistung
24 BNr.: **56 97 671**

200 WATT MAXIMALLEISTUNG | CD R/RW | MP3 MP3-CD-PLAYBACK | WMA

- **Digital-PLL-Tuner:** UKW/MW/LW, 24 Stationsspeicher
- **CD-Player:** MP3/WMA mit ID3 Tag
- **Anschlüsse:** 2 Vorverstärker-Ausgänge Subwoofer-Ausgang (Ang. 10)
- 7-Band-Equalizer mit 6 Soundprogrammen (Ang. 10)
- Motorbetriebenes Bedienteil mit einstellbarem Blickwinkel (Ang. 10)

⑩ **299,-**
CQ-C 5300 N
(schwarz-chrome)
24 BNr.: **41 90 011**

⑪ **199,-**
CQ-C 3300 N
(silber)
24 BNr.: **15 97 439**

Das loben auch Ihre Cassetten in den höchsten Tönen!

JVC

180 WATT MAXIMALLEISTUNG | CD R/RW

- Blue Color Display
- **Digital-PLL-Tuner:** UKW/MW/LW, RDS/PTY
- **Vollelektronisches Cassetteil:** Auto Reverse
- **Anschlüsse:** 1 Paar Line-Out-Ausgänge
- **12fach CD-Wechsler:** Spielt auch CD-R/CD-RWs

Komplett-Set
Mit 12fach CD-Wechsler

⑫ **229,-**
CH PK 742 R
24 BNr.: **18 06 327**

Spaß haben, auswählen und bestellen – auch unter www.quelle.de

Unser Bestes für Sie!

Panasonic macht's für QUELLE extra günstig!

180 WATT MAXIMALLEISTUNG

CD R/RW

- Digital-PLL-Tuner: UKW/MW/LW, 24 Senderspeicher
- Abnehmbares Bedienteil
- HiFi-Feeling Drehregler
- Vorverstärker-Ausgang

Panasonic

Exklusiv bei QUELLE: Angebot 1

MP3 MP3-CD-PLAYBACK

WMA

(1) CQ-C 1120 GN ohne MP3-/WMA-Player
24 BNr.: 56 47 028
99,-

(2) CQ-C 1300 GN mit MP3-/WMA-Player
24 BNr.: 61 44 900
159,-

Verstärker

- 5m Stromleitung (Rot) Querschnitt 20, 1m Minusleitung (Schwarz) Querschnitt 20. 5 m hochflexibles Cinchkabel mit Remote-Leitung. Sicherungshalter mit 60 A Sicherung + Anschlussösen vergoldet.

(3) 39,99 Verstärker Einbau-Set
24 BNr.: 21 16 878

PYLE

400 WATT MAXIMALLEISTUNG

- Frequenzgang: 20-30000 Hz.
- Variable Hoch-/Tief-Passweiche.
- 2 Ohm stabil
- Aluminiumgehäuse

(4) 79,95 2-/1-Kanal PA 250
24 BNr.: 75 06 954

Magnat TECHNOLOGIES

800 WATT MAXIMALLEISTUNG

- Frequenzgang: 5-100.000 Hz.
- Stufenlos einstellbare Tief- und Hochpassfilter
- Niederpegeleingang

(5) 199,- BullPower Four
24 BNr.: 64 88 275

KENWOOD

- MOS FET-Transistoren
- Tiefpass-/Hochpassfilter
- Vorverstärkerausgang
- Aluminium Druckgussgehäuse
- Kühllüfter
- Vergoldete Anschlussklemmen & Cinchbuchsen

640 WATT MAXIMALLEISTUNG

(6) 249,- 4-/3-/2-Kanal KAC 8401
24 BNr.: 77 21 394

macAudio

1200 WATT MAXIMALLEISTUNG

- Frequenzgang: 7-75.000 Hz.
- Stufenloser Hoch- und Tiefpassfilter
- 2 Ohm stabil
- Niederpegelausgang

(7) 279,- Mac Attack 4081
Unverbindliche Preisempfehlung des Herstellers ~~299,-~~
24 BNr.: 10 88 231

Lautsprecher

universum

- 2 Tieftöner Ø 160 mm
- 2 Mitteltöner Ø 100 mm
- 2 Hochtonkalotten
- 1 Doppelfrequenzweiche
- 15 m Kabel
- Maximalbelastbarkeit 160 Watt
- Frequenz 25-22.000 Hz

(8) 49,99 3-Wege-System
24 BNr.: 69 37 123

macAudio

- Tieftöner Ø 165mm
- Hochtöner Ø 54 mm
- Maximalbelastbarkeit 140 Watt
- Frequenz 32-23.000 Hz

(9) 69,95 2-Wege-System MX 216
24 BNr.: 30 83 635

KENWOOD

- Tieftöner Ø 165 mm mit Eurokorb
- Mitteltöner Ø 30 mm
- Hochtöner Ø 9 mm
- Maximalbelastbarkeit 220 Watt
- Frequenz 25-30.000 Hz

(10) 99,95 3-Wege-Lautsprecher KFC-1789 IE
24 BNr.: 63 42 154

Infinity

- Maximalbelastbarkeit 300 Watt
- Frequenz 46-21.000 Hz
- Einbauausschnitt 154 x 226 mm oval
- 92 dB
- 4 Ohm

(11) 129,- 3-Wege-Lautsprecher 9603i
Unverbindliche Preisempfehlung des Herstellers ~~179,-~~
24 BNr.: 74 29 094

Subwoofer

universum

- 300/150 W Nennbelastbarkeit an 4 Ohm
- Außen-Ø 310
- Länge 490 mm
- Inkl. Befestigungsgurt

(12) 49,99
24 BNr.: 94 83 380

KENWOOD

- 800 W Maximalbelastbarkeit an 4 Ohm
- 300 mm Free AIR Subwoofer
- Übertragungsbereich: 25 - 800 Hz
- Innenbelüftetes Doppelmagnet-System
- Besonders steife „TYPHOON" Shape-Membran
- Vergoldete Schraubklemmen
- Hochflexible Gummisicke

(13) 99,95 KFC-W3009
24 BNr.: 71 88 405

JBL

- 1000 Watt Maximalbelastbarkeit
- Optimierte Bassreflex-Abstimmung
- 300 mm Chassis mit Doppelmagnet
- 4 Ohm/94 dB
- Frequenz 26-300 Hz

(14) 139,- GTO 1200 B
Unverbindliche Preisempfehlung des Herstellers ~~169,-~~
24 BNr.: 08 93 267

Magnat TECHNOLOGIES

Die Woofer leuchten blau!

- Bis 650 Watt Maximalbelastbarkeit
- 4 Ohm
- 22 - 500 Hz

(15) 199,- Neoflex 230
24 BNr.: 57 20 752

Spaß haben, auswählen und bestellen – auch unter www.quelle.de

Verschenk mich 2mal!

1 Katalog extra

GUTSCHEIN

1 Katalog extra

GUTSCHEIN

Machen Sie Freunden und
Bekannten eine Freude!

Verschenk mich 2mal!

Postkarten ausfüllen, abtrennen und ab die Post!

Alles Weitere erledigt QUELLE für Sie.

Machen Sie Ihren Freunden und Bekannten eine Freude.
Verschenken Sie den großen QUELLE-Katalog!

Bitte senden Sie den neuen QUELLE-Katalog kostenlos an folgende Adresse: Bitte deutlich, möglichst in Druckbuchstaben schreiben!

Familienname

Vorname

Straße, Hausnummer

Postleitzahl | Wohnort

Telefon für eventuelle Rückfragen: Vorwahl / Ruf

/

Geburtsdatum | Unterschrift

Sie können den Katalog auch **telefonisch anfordern** unter **0180-53100** (0,12 € je Minute aus dem Festnetz der T-Com)

0322

Nennen Sie bei Ihrer Bestellung diese Nummer ▶ 2003.2-01

Das Porto bezahlt QUELLE

Antwort

QUELLE.

QUELLE AG
Katalog-Schnelldienst
Postfach 1161
41335 Korschenbroich

Bitte senden Sie den neuen QUELLE-Katalog kostenlos an folgende Adresse: Bitte deutlich, möglichst in Druckbuchstaben schreiben!

Familienname

Vorname

Straße, Hausnummer

Postleitzahl | Wohnort

Telefon für eventuelle Rückfragen: Vorwahl / Ruf

/

Geburtsdatum | Unterschrift

Sie können den Katalog auch **telefonisch anfordern** unter **0180-53100** (0,12 € je Minute aus dem Festnetz der T-Com)

0322

Nennen Sie bei Ihrer Bestellung diese Nummer ▶ 2003.2-01

Das Porto bezahlt QUELLE

Antwort

QUELLE.

QUELLE AG
Katalog-Schnelldienst
Postfach 1161
41335 Korschenbroich

Einfach und bequem bestellen unter:

www.quelle.de

An der Perforation abtrennen und einsenden an QUELLE AG, 90760 Fürth

Bitte nur ausfüllen, wenn Sie das erste Mal bei QUELLE bestellen

Tag Monat Geburtsjahr

Geburtsdatum Staatsangehörigkeit

Impressum: QUELLE Aktiengesellschaft, Amtsgericht Fürth, HRB 7342, Sitz Fürth/Bayern, Nürnberger Straße 91-95, 90762 Fürth. Vorsitzender des Aufsichtsrates: Wolfgang Urban. Vorstand: Dr. Christoph Achenbach (Vorsitzender), Dr. Michael Badke, Arwed Fischer, Helmut Klier, Leo Günther Kraftsik, Gebhard Stammler, Ulrich Wiggers.

Versandspesen: Pro Auftrag berechnen wir € 5,50, ab 01.09.2004 **€ 5,95.** Sammelbesteller und Profi-Partner bezahlen pro Auftrag € 4,-, ab € 180,- Bestellwert entfallen hier die Versandspesen, ab 01.09.2004 **€ 2,95** unabhängig vom Bestellwert. **Bei schweren oder sperrigen Artikeln** mit diesem Zeichen [B] berechnen wir zusätzlich pro Lieferadresse einen **Aufschlag von € 7,-. Bei besonders schweren oder sperrigen Artikeln** mit diesem Zeichen [E] berechnen wir zusätzlich pro Lieferadresse einen **Aufschlag von € 14,-.** Wenn Sie aus diesen beiden Sortimenten [B] [E] bestellen, berechnen wir pro Lieferadresse einen **Aufschlag von € 14,-.** Beim [24]-Stunden-Service gegen Aufpreis wird der Sperrgut-Aufschlag nicht zzgl. berechnet. **Eigentumsvorbehalt:** Die Ware bleibt bis zur endgültigen Bezahlung Eigentum der QUELLE.

Rückgabebelehrung

Rückgaberecht: Sie können die erhaltene Ware ohne Angabe von Gründen innerhalb von zwei Wochen durch Rücksendung der Ware zurückgeben. Die Frist beginnt frühestens mit Erhalt der Ware und dieser Belehrung. Nur bei nicht paketversandfähiger Ware (z. B. bei sperrigen Gütern) können Sie die Rückgabe auch durch Rücknahmeverlangen in Textform, also z. B. per Brief, Fax oder E-Mail, erklären.
Zur Wahrung der Frist genügt die rechtzeitige Absendung der Ware oder des Rücknahmeverlangens. In jedem Fall erfolgt die Rücksendung auf unsere Kosten und Gefahr. Die Rücksendung oder das Rücknahmeverlangen hat zu erfolgen an: QUELLE AG, Nürnberger Str. 91-95, 90762 Fürth, Fax 0180-5 303 909 (0,12 € je Minute aus dem Festnetz der T-Com), service.quelle@quelle.de
Rückgabefolgen: Im Falle der wirksamen Ausübung des Rückgaberechts sind die beiderseits empfangenen Leistungen zurückzugewähren und gegebenenfalls gezogene Nutzungen (z. B. Gebrauchsvorteile) herauszugeben. Bei einer Verschlechterung der Ware kann Wertersatz verlangt werden. Dies gilt nicht, wenn die Verschlechterung der Ware ausschließlich auf deren Prüfung – wie sie Ihnen etwa im Ladengeschäft möglich gewesen wäre – zurückzuführen ist. Im Übrigen können Sie die Wertersatzpflicht vermeiden, indem Sie die Ware nicht wie ein Eigentümer in Gebrauch nehmen und alles unterlassen, was deren Wert beeinträchtigt. Wenn Sie von Ihrem Rückgaberecht Gebrauch machen, werden der Kaufvertrag und gegebenenfalls der Ratenkaufvertrag hinfällig. Ihre QUELLE AG

0320

Datum Unterschrift, bitte mit Vornamen

Bitte mit 45 Cent freimachen

Antwort

QUELLE.

QUELLE AG
Kundenservice
90760 Fürth

An der Perforation abtrennen und einsenden an QUELLE AG, 90760 Fürth

Bitte nur ausfüllen, wenn Sie das erste Mal bei QUELLE bestellen

Tag Monat Geburtsjahr

Geburtsdatum Staatsangehörigkeit

Impressum: QUELLE Aktiengesellschaft, Amtsgericht Fürth, HRB 7342, Sitz Fürth/Bayern, Nürnberger Straße 91-95, 90762 Fürth. Vorsitzender des Aufsichtsrates: Wolfgang Urban. Vorstand: Dr. Christoph Achenbach (Vorsitzender), Dr. Michael Badke, Arwed Fischer, Helmut Klier, Leo Günther Kraftsik, Gebhard Stammler, Ulrich Wiggers.

Versandspesen: Pro Auftrag berechnen wir € 5,50, ab 01.09.2004 **€ 5,95.** Sammelbesteller und Profi-Partner bezahlen pro Auftrag € 4,-, ab € 180,- Bestellwert entfallen hier die Versandspesen, ab 01.09.2004 **€ 2,95** unabhängig vom Bestellwert. **Bei schweren oder sperrigen Artikeln** mit diesem Zeichen [B] berechnen wir zusätzlich pro Lieferadresse einen **Aufschlag von € 7,-. Bei besonders schweren oder sperrigen Artikeln** mit diesem Zeichen [E] berechnen wir zusätzlich pro Lieferadresse einen **Aufschlag von € 14,-.** Wenn Sie aus diesen beiden Sortimenten [B] [E] bestellen, berechnen wir pro Lieferadresse einen **Aufschlag von € 14,-.** Beim [24]-Stunden-Service gegen Aufpreis wird der Sperrgut-Aufschlag nicht zzgl. berechnet. **Eigentumsvorbehalt:** Die Ware bleibt bis zur endgültigen Bezahlung Eigentum der QUELLE.

Rückgabebelehrung

Rückgaberecht: Sie können die erhaltene Ware ohne Angabe von Gründen innerhalb von zwei Wochen durch Rücksendung der Ware zurückgeben. Die Frist beginnt frühestens mit Erhalt der Ware und dieser Belehrung. Nur bei nicht paketversandfähiger Ware (z. B. bei sperrigen Gütern) können Sie die Rückgabe auch durch Rücknahmeverlangen in Textform, also z. B. per Brief, Fax oder E-Mail, erklären.
Zur Wahrung der Frist genügt die rechtzeitige Absendung der Ware oder des Rücknahmeverlangens. In jedem Fall erfolgt die Rücksendung auf unsere Kosten und Gefahr. Die Rücksendung oder das Rücknahmeverlangen hat zu erfolgen an: QUELLE AG, Nürnberger Str. 91-95, 90762 Fürth, Fax 0180-5 303 909 (0,12 € je Minute aus dem Festnetz der T-Com), service.quelle@quelle.de
Rückgabefolgen: Im Falle der wirksamen Ausübung des Rückgaberechts sind die beiderseits empfangenen Leistungen zurückzugewähren und gegebenenfalls gezogene Nutzungen (z. B. Gebrauchsvorteile) herauszugeben. Bei einer Verschlechterung der Ware kann Wertersatz verlangt werden. Dies gilt nicht, wenn die Verschlechterung der Ware ausschließlich auf deren Prüfung – wie sie Ihnen etwa im Ladengeschäft möglich gewesen wäre – zurückzuführen ist. Im Übrigen können Sie die Wertersatzpflicht vermeiden, indem Sie die Ware nicht wie ein Eigentümer in Gebrauch nehmen und alles unterlassen, was deren Wert beeinträchtigt. Wenn Sie von Ihrem Rückgaberecht Gebrauch machen, werden der Kaufvertrag und gegebenenfalls der Ratenkaufvertrag hinfällig. Ihre QUELLE AG

0320

Datum Unterschrift, bitte mit Vornamen

Bitte mit 45 Cent freimachen

Antwort

QUELLE.

QUELLE AG
Kundenservice
90760 Fürth

Bestellen bei QUELLE

per Internet, Telefon, Bestellkarte und per QUELLEFON – dem freundlichen Sprachcomputer: 0180-5 33 66 22*, bitte QUELLE-Kundennummer bereithalten.

(*0,12 € je Minute aus dem Festnetz der T-Com)

Bestellung

QUELLE AG, 90750 Fürth, Fax 0180-5 303 909* (*0,12 € je Minute aus dem Festnetz der T-Com)

QUELLE.

QUELLE-Kundennummer

BKZ 650

Sofortige Lieferzusage von 6 bis 24 Uhr: **www.quelle.de**, Sprachcomputer **QUELLEFON 0180-5 33 66 22*** oder Telefon **0180-53100***

Name, Vorname

Straße | Hausnummer

Postleitzahl | Wohnort | Ortsteil

Ja, ich will Digits sammeln! Wenn Sie Digits sammeln wollen und noch keine Teilnehmernummer haben, eröffnen wir Ihnen gerne ein HappyDigits-Konto. Meine Teilnehmernummer ▶

Bestellnummer	Größe	Menge	Gesamtpreis Euro	Cent	Katalogseite	Artikelbezeichnung, Monogramm-, Gravur- oder Längenwunsch

Zeigen Sie hohen Zahnarzt-Kosten die Zähne: Fordern Sie gleich Ihre unverbindliche Info an – kostenlos. KarstadtQuelle Versicherungen

Bitte hier ankreuzen 760005.5

RATENKAUF 4 8 12 18 24 36 48

Rückgabebelehrung siehe Rückseite

Im Internet können Sie ganz bequem Ihre individuelle Wunschrate berechnen: www.quelle.de/ratenrechner

Rechnung 1

0321

An der Perforation abtrennen und einsenden an QUELLE AG, 90760 Fürth

Bestellung

QUELLE AG, 90750 Fürth, Fax 0180-5 303 909* (*0,12 € je Minute aus dem Festnetz der T-Com)

QUELLE.

QUELLE-Kundennummer

BKZ 650

Sofortige Lieferzusage von 6 bis 24 Uhr: **www.quelle.de**, Sprachcomputer **QUELLEFON 0180-5 33 66 22*** oder Telefon **0180-53100***

Name, Vorname

Straße | Hausnummer

Postleitzahl | Wohnort | Ortsteil

Ja, ich will Digits sammeln! Wenn Sie Digits sammeln wollen und noch keine Teilnehmernummer haben, eröffnen wir Ihnen gerne ein HappyDigits-Konto. Meine Teilnehmernummer ▶

Bestellnummer	Größe	Menge	Gesamtpreis Euro	Cent	Katalogseite	Artikelbezeichnung, Monogramm-, Gravur- oder Längenwunsch

Zeigen Sie hohen Zahnarzt-Kosten die Zähne: Fordern Sie gleich Ihre unverbindliche Info an – kostenlos. KarstadtQuelle Versicherungen

Bitte hier ankreuzen 760005.5

RATENKAUF 4 8 12 18 24 36 48

Rückgabebelehrung siehe Rückseite

Im Internet können Sie ganz bequem Ihre individuelle Wunschrate berechnen: www.quelle.de/ratenrechner

Rechnung 1

0321

An der Perforation abtrennen und einsenden an QUELLE AG, 90760 Fürth

Unser Service für Sie
Das Sicher & Sorgenfrei Konto

Sicher & Sorgenfrei Konto

Ein Angebot der KarstadtQuelle Versicherungen

Damit können Sie Ihre Einkäufe bei QUELLE gegen Arbeitslosigkeit oder Arbeitsunfähigkeit absichern.

Sie können diese Versicherung mit Ihrer Bestellung abschließen unter
Telefon: **0180 - 53 100***, (* 0,12 € je Minute aus dem Festnetz der T-Com)
oder im Internet unter **www.quelle.de**

- Finanzielles Polster auf Ihrem QUELLE-Einkaufskonto bei Arbeitslosigkeit (für 18- bis 54-Jährige)
- Bei Arbeitslosigkeit haben Sie schon 3 Monate nach Vertragsabschluss vollen Versicherungsschutz
- Absicherung bei Arbeitsunfähigkeit z.B. für Selbständige, Beamte, Hausfrauen und Arbeitnehmer zwischen 55 und 64 Jahren
- Monatliche Versicherungsleistungen bis maximal 12 x 1.500,- €, abhängig von Ihrem Einkaufsvolumen
- Versicherungsschutz für Ihren Ehe- oder Lebenspartner ohne zusätzlichen Beitrag
- Einfache Abwicklung direkt über Ihr QUELLE-Einkaufskonto
- Sie erhalten für Ihre Einkäufe eine Beitrags-Information

ZUFRIEDENHEITS-GARANTIE

Sie können bis zu vier Wochen nach Erhalt der Versicherungs-Unterlagen ohne Angabe von Gründen zurücktreten

Höhe des Beitrags für das Sicher & Sorgenfrei Konto

Die Beitragshöhe beträgt 7,9 % des Kaufpreises der Warenbestellungen (Bar- und Ratenkäufe), die über das Sicher & Sorgenfrei Konto verrechnet werden (Stand: 01.07.2004).

Sicher fühlen, sorglos sein - mit Ihrem Sicher & Sorgenfrei Konto!

Unser Service für Sie

Fachberatung

Sie erreichen uns:

Montag - Freitag 8.00 - 20.00 Uhr
Samstag 9.00 - 14.00 Uhr
bzw. zu den bei den Telefonnummern angegebenen Zeiten.

Gartenbedarf, Markisen, Autozubehör, Heimwerker-Geräte, motorisierte Zweiräder, Rollos/Jalousetten, Duschen, Tresore, Solar und Werkzeug
0180 - 5 22 77 99*

Bettwaren, Gardinen, Teppiche, Auslegeware, Bettwäsche, Tischdecken, Frottiertücher und Badezimmergarnituren
0180 - 5 22 41 16*

Computer, Telekommunikation, Digitale Fotografie
0180 - 5 47 47 47*

Mobilfunk/Handy
0180 - 5 00 25 83*

Elektro-Groß- und -Kleingeräte
0180 - 5 25 47 57*

Einbaugeräte
0180 - 5 00 79 33*

HiFi, TV, Video
0180 - 5 22 51 40*

Saunen, Infrarot-Wärmekabinen, Solarien, Schwimmbäder, Camping, Fahrräder, Fitnessgeräte
0180 - 5 22 84 56*

Schmuck, Uhren - Fachberatung
0180 - 5 22 17 02*
QUELLE-Service-Center, Eschenstraße 25, 90441 Nürnberg

Pflegehilfen, Gehhilfen, Rollstühle, Scooter
0180 - 5 157 157*

Kinderwagen, Kindermöbel, Kinderbetten u. Kindersitze
0180 - 5 22 80 22*

Zentraler Möbel-Service
0180 - 5 700 500*
Montag - Freitag 8.00-20.00 Uhr
Samstag 8.00-14.00 Uhr

REISE QUELLE direkt
0180 - 58 200*
Montag - Freitag 8.00 - 22.00 Uhr
Samstag/Sonntag 9.00 - 19.00 Uhr
Buchung REISE QUELLE direkt: www.reisequelle.de
Fax-Information oder -Buchung:
0911 - 142 86 91
oder e-mail an: reise@quelle.de

PROFECTIS Technischer Kundendienst Reparatur
0180 - 5 60 60 20*

Ersatzteil- und Zubehör-Service für technische Geräte
0180 - 5 13 60 20*
Montag-Freitag 8.00-18.00 Uhr
Samstag 9.00-13.00 Uhr

Frischblumen-Versand
0180 - 5 30 60 70*
Rund um die Uhr

Küchenberatung
0180 - 5 21 21 34*
Montag - Freitag 7.30 - 20.00 Uhr

(*0,12 € je Minute aus dem Festnetz der T-Com)

Lieferservice

Bei Bestellung **per Internet unter www.quelle.de** oder **Telefon unter 0180-53 100** (0,12 € je Minute aus dem Festnetz der T-Com), gilt für Artikel mit diesen Zeichen:

die schnelle 24

[24] Lieferung in 24 Stunden von Dienstag bis Samstag
Aufpreis € 10,-*. Auch wenn Sie mehrere Artikel mit dem selben Zeichen auf einmal bestellen. (*Zzgl. Versandspesen).

[24] Lieferung in 24 Stunden von Montag bis Freitag
Aufpreis € 29,-*. Egal, wie viele Geräte mit dem selben Zeichen Sie bestellen. (*Inklusive Sperrgutaufschlag zuzüglich Versandspesen).

Wenn Sie aus beiden Aufpreis-Sortimenten [24] [24] bestellen, müssen wir wegen der unterschiedlichen Anlieferung (Post/LKW) in beiden Fällen den Aufpreis berechnen. Das ergibt z.B. für ein Kleidungsstück € 10,- und für eine Gefriertruhe € 29,-, **also zusammen € 39,-. Die Aufpreise sind auch dann fällig, wenn Sie von Ihrem Rückgaberecht Gebrauch machen.**

48-Stunden-Service

[48] Lieferung meist in 48 Stunden von Dienstag bis Samstag

[48] Lieferung meist in 48 Stunden von Montag bis Freitag

...oder Lieferung zu Ihrem Wunschtermin

Gilt für alle Artikel mit einem dieser Zeichen. Sagen Sie uns, welcher Tag Ihnen am besten passt. Die Lieferung erfolgt frühestens 3 Werktage nach Bestellung - **ohne zusätzliche Kosten für Sie.**

Sie erfahren sofort den Lieferstatus Ihrer Bestellung im Bereich „Mein Konto" unter **www.quelle.de**

Lieferbedingungen

Den 24-Stunden-Service gegen Aufpreis, den 48-Stunden-Service und den Wunschtermin-Service können Sie nutzen, wenn Sie ein QUELLE-Einkaufskonto haben, in einem QUELLE TECHNIK-CENTER oder in einem QUELLE-SHOP einkaufen. Oder wenn Ihr Sammelbesteller telefonisch für Sie bestellt.

Lieferung per Post. Alles, was per Paket verschickt wird, bringt Ihnen der Postbote direkt ins Haus.

Lieferung per LKW. Sperrige Artikel liefern wir zu Ihnen nach Hause. Voraussetzung für eine Anlieferung per LKW ist eine befahrbare Straße.

Wenn ein Sonn- und/oder Feiertag zwischen Bestellung und Liefertermin liegt, verzögert sich die Lieferung um einen Werktag. Bei schriftlicher Bestellung erfolgt die Lieferung in der Regel innerhalb einer Woche nach Bestelleingang.

Nach Möglichkeit wird alles in einer Sendung geliefert. Falls nicht, trägt QUELLE die Mehrkosten. QUELLE trägt auch das volle Transportrisiko bis zu Ihnen nach Hause. Wenn wirklich einmal etwas beschädigt sein sollte, leisten wir kostenlosen Ersatz.

Ersatzlieferung. Sollte einmal die von Ihnen bestellte Ware nicht verfügbar sein, behalten wir uns vor, eine nach Preis und Qualität gleichwertige Ware zuzusenden. Selbstverständlich gilt für diese Ware das 14-tägige Rückgaberecht. Sollten Sie von Ihrem Rückgaberecht Gebrauch machen, tragen wir die Kosten der Rücksendung.

Unsere Lieferbedingungen gelten für den Versand innerhalb der Bundesrepublik Deutschland.
Für Lieferungen ins Ausland gelten besondere Bedingungen. Richten Sie Ihre Anfrage an:
QUELLE Export, Fürther Straße 205-215, 90429 Nürnberg.

Versandspesen

Pro Auftrag berechnen wir € 5,50 Versandspesen, ab 01.09.2004 € 5,95.
Sammelbesteller und Profi-Partner bezahlen pro Auftrag € 4,-, ab € 180,- Bestellwert entfallen hier die Versandspesen, ab 01.09.2004 **€ 2,95** unabhängig vom Bestellwert.

[B] **Bei schweren oder sperrigen Artikeln** mit diesem Zeichen berechnen wir zusätzlich pro Lieferadresse einen **Aufschlag von € 7,-.**

[E] **Bei besonders schweren oder sperrigen Artikeln** mit diesem Zeichen berechnen wir zusätzlich pro Lieferadresse einen **Aufschlag von € 14,-.**

[B] [E] Wenn Sie aus diesen beiden Sortimenten bestellen, berechnen wir pro Lieferadresse einen **Aufschlag von € 14,-.**

Der Sperrgut-Aufschlag entfällt
1) beim [24]-Stunden-Service gegen Aufpreis
2) beim Mitbestellen folgender Service-Leistungen:
- Anschluss-Service für Fernseher ab 63cm
- Anschluss-Service für Elektro-Standherde
- Aufbau-Service für Küchenblöcke
- Einbau-Service für Elektro-Einbaugeräte
- Feierabend-Service für Möbel
- Montage-Service für Waschmaschinensockel und Wasch-Trocken-Säule

Wenn Sie an den unten aufgeführten Tagen per Telefon, per Internet oder in Ihrem QUELLE-SHOP bestellen ...	... dann liefern wir Ihre Wunschartikel mit den Zeichen [24] in 24 Stunden gegen Aufpreis von € 10,-	[24] in 24 Stunden gegen Aufpreis von € 29,-	[48] meist in 48 Stunden	[48] meist in 48 Stunden
Montag bis 12.00 Uhr	Dienstag	Dienstag	Mittwoch	Mittwoch
Dienstag bis 12.00 Uhr	Mittwoch	Mittwoch	Donnerstag	Donnerstag
Mittwoch bis 12.00 Uhr	Donnerstag	Donnerstag	Freitag	Freitag
Donnerstag bis 12.00 Uhr	Freitag	Freitag	Samstag	Montag
Freitag bis 12.00 Uhr	Samstag	Montag	Dienstag	Dienstag
	Oder wir liefern später zu Ihrem ganz persönlichen Wunschtermin (frühestens 3 Werktage nach Eingang Ihrer Bestellung).			
Die Lieferung erfolgt	per Post bzw. Abholung im QUELLE-SHOP	per LKW	per Post bzw. Abholung im QUELLE-SHOP	per LKW

QUELLEFON 0180-5 33 66 22*

Bestellen über unseren freundlichen Sprachcomputer, bitte geben Sie Ihre Kundennummer an!

Bestellen

Bestellen per **QUELLEFON**, unseren freundlichen Sprachcomputer:
(Wichtig: Bitte geben Sie Ihre Kundennummer an!)

▶ **0180-5 33 66 22**
(*0.12 € je Minute aus dem Festnetz der T-Com)

Oder wie bisher per Telefon unter:

▶ **0180-53 100**
(*0.12 € je Minute aus dem Festnetz der T-Com)

Per Internet:

▶ **www.quelle.de**

Direkt bestellen aus den Katalogen

Nutzen Sie unseren Service „Direkt bestellen aus den Katalogen". Einfach die gewünschten **Bestellnummern aus dem QUELLE-Katalog** in das online Direktbestellen-Formular eingeben und auf „weiter" drücken.
Zwischen 6.00 und 24.00 Uhr erhalten Sie eine sofortige Lieferaussage!

Natürlich können Sie auch per Fax bestellen:

▶ **0180 - 5 303 909**
(*0.12 € je Minute aus dem Festnetz der T-Com)
Am besten, Sie verwenden dazu gleich ein original QUELLE-Bestellformular.

Per Post an:

▶ **QUELLE AG, Kundenservice, 90750 Fürth**
Bestellformulare und Antwortkuverts liegen Ihren QUELLE-Katalogen bei.

Direkt einkaufen bzw. bestellen können Sie auch in einem unserer

▶ **QUELLE TECHNIK-CENTER**
Adressen siehe Seite 1242/1243.

▶ **oder QUELLE-SHOPs…**

▶ **…oder bei einem QUELLE-Sammelbesteller**
Fragen Sie in Ihrer Nachbarschaft - einer unserer vielen Sammelbesteller ist bestimmt in Ihrer Nähe.

Bezahlen

▶ **Wie Sie bezahlen wollen, bestimmen Sie bei jeder Bestellung neu!**
Sie zahlen, nach Erhalt der Rechnung per Post- oder Banküberweisung:
- innerhalb von 14 Tagen.
- bei Teilzahlung wird die erste Rate 30 Tage nach Erhalt der Ware fällig, die weiteren jeweils einen Monat später.

Beim ersten Kauf auf Rechnung bzw. in Monatsraten eröffnen wir Ihnen ein Einkaufskonto, über das dann laufend alle Käufe, Zahlungen und Gutschriften abgewickelt werden. Sollte das Konto ein Guthaben zu Ihren Gunsten ausweisen, so haben Sie selbstverständlich einen Anspruch auf umgehende Auszahlung/Überweisung.

▶ Umsatzsteuer

Sämtliche Preisangaben enthalten die jeweils gesetzliche Umsatzsteuer.

▶ Eigentumsvorbehalt

Die Ware bleibt bis zur endgültigen Bezahlung Eigentum der QUELLE.

Auskunft

Per **QUELLEFON** unseren freundlichen Sprachcomputer:
(Wichtig: Bitte geben Sie Ihre Kundennummer an!)

Katalog-Anforderung
0180 - 3 23 25 24**

Liefer-Auskunft für bestellte Artikel.
Bitte Bestellnummer bereit halten.
0180 - 3 159 159**
Sofortige Liefer-Auskunft im Warenkorb unter **www.quelle.de**

Konto-Auskunft
0180 - 3 68 78 88**
Konto-Auskunft im Bereich „Mein Konto" unter **www.quelle.de**

Ihren nächsten QUELLE-SHOP finden Sie unter
0180 - 5 00 79 39*
(*0.12 €/**0.09 € je Minute aus dem Festnetz der T-Com)

Technik-Service

▶ Auspacken und Aufstellen

Auf Wunsch werden Elektro-Großgeräte und Fernseher ab 63 cm Bildröhre ausgepackt und aufgestellt (ausgenommen Mikrowellengeräte).

▶ Anschluss-Service gleich bei Lieferung

Ihre neue Waschmaschine schließen wir sofort an, sofern diese frei steht und die Anschlüsse an der richtigen Stelle liegen. Im Service inbegriffen sind der Anschluss des Zulaufschlauchs an den Wasserhahn, das Einstecken des Netzsteckers sowie das Einhängen des Ablaufschlauchs.
Ihr neuer Fernseher ab 63 cm Bildröhre wird direkt bei der Lieferung angeschlossen, wenn Sie dies gleich mitbestellen. Voraussetzung ist eine funktionstüchtige Antennen-Anlage. Dabei werden Ihnen auch alle Programme eingestellt.
Bestellnummer **77 77 776** **€ 12,50***

Ihr neuer Elektro-Standherd wird, wenn Sie dies mitbestellen, bei der Lieferung ebenfalls gleich an vorhandene, vorschriftsgerechte Installationen angeschlossen. Die Lieferung verzögert sich dann um wenige Tage. Den genauen Liefertermin erfahren Sie von uns. Eventuell benötigtes Zusatzmaterial berechnen wir günstig.
Bestellnummer **33 33 334** **€ 40,-***
Den Anschluss von Gas-Standherden übernimmt kostengünstig Ihre PROFECTIS-Service-Stelle.

▶ Entsorgung Ihres Altgerätes bei Anlieferung eines neuen

Bereitgestellte Elektro-Großgeräte und Fernseher ab 63 cm Bildröhre, egal welcher Marke, nehmen wir gegen eine Kostenbeteiligung mit zurück. Elektro- und Gasherde müssen vom Netz getrennt, Kühl- und Gefriergeräte abgetaut sein. Waschmaschinen und Geschirrspüler müssen vom Wasseranschluss getrennt sein. Bei Rücknahme und Entsorgung von Waschmaschinen, Trocknern, Geschirrspülern, Herden, Fernsehern und Kühl-/Gefriergeräten beträgt Ihre **Kostenbeteiligung € 30,-. Die Entsorgungsgebühr ist direkt an unseren Fahrer zu zahlen. Übrigens:** Computermonitore oder alte Fernseher können Sie auch gegen eine **Kostenbeteiligung von € 30,-** in einer der PROFECTIS-Service-Stellen entsorgen lassen.

▶ Einbau-Service für Elektro-Einbaugeräte

Dieser Service gilt für alle von QUELLE angebotenen Einbaugeräte, egal, wie viele Geräte Sie bei uns kaufen. Die Lieferzeit beträgt dann ca. 1 Woche. Der Service umfasst: • Lieferung und Austausch der Geräte • Anschluss der neuen Geräte an vorhandene, vorschriftsgerechte Installationen • Montage von vorhandenen Dekorplatten bei Geschirrspülern und Kühlgeräten • Einpassen der neuen Kochmulden • Eventuell zusätzlich benötigtes Material wird separat berechnet.
Bestellnummer **66 66 666** **€ 50,-***

▶ Aufbau-Service für Küchenblöcke

Dieser Service umfasst Montage und Anschluss der Elektrogeräte (vorausgesetzt, die Anschlüsse liegen an der richtigen Stelle). Die Lieferzeit mit Montage beträgt dann ca. 3 Wochen.
Bestellnummer **01 45 463** **€ 295,-***

▶ Montage-Service für Waschmaschinensockel und Wasch-Trocken-Säule

Dieser Service beinhaltet die Montage von passenden Waschmaschinen auf Sockel und zur Kombination als Wasch-Trocken-Säule.
Bestellnummer **95 92 973** **€ 19,95***

▶ Wasser-Stopp-Garantie bei Waschmaschinen

Bei Geräten mit diesem Zeichen schützt Sie ein spezielles Sicherheits-System vor Wasserschäden. Ausgenommen von dieser Garantie sind Schäden, die auf unsachgemäßen Gebrauch, fehlerhaften Anschluss oder Montage (außer durch QUELLE selbst) oder auf mangelnde Pflege und Wartung des Gerätes, der Anschlüsse und Schläuche zurückzuführen sind.

QUELLE

Unser Service macht Ihnen das Leben leichter

Unser Service für Sie

Möbel-Service

Für alle Wohnstil-Möbel mit diesen Zeichen gilt:

- **in 1 Woche** – Lieferung meist schon in 1 Woche
- **in 2 Wochen** – Lieferung meist schon in 2 Wochen
- **in 3 Wochen** – Lieferung meist schon in 3 Wochen
- **in 5 Wochen** – Lieferung meist schon in 5 Wochen

oder danach zu Ihrem Wunschtermin – selbstverständlich ohne Zusatzkosten.

Meistens erhalten Sie eine Auftragsbestätigung, in der wir Ihnen den vorläufigen Liefertermin mitteilen. Den endgültigen Tag der Lieferung stimmt unser Spediteur rechtzeitig mit Ihnen ab – auch ob er vormittags oder nachmittags anliefert. Die Möbel werden in der Regel entweder komplett aufgebaut geliefert, oder man kann sie leicht selbst montieren. Eine Aufbauanleitung liegt bei.

Möbel mit Aufbau-Service

Alle Möbel, die Sie „mit Aufbau" bestellt haben, werden von unseren Fachleuten sorgfältig aufgebaut und am gewünschten Platz aufgestellt. Ausgenommen davon sind eventuell notwendige Wandbefestigungen. Auf Wunsch wird das Verpackungsmaterial mit zurückgenommen.

Möbel-Feierabend-Service

Lieferung auch nach Feierabend - zwischen 17.00 und 21.00 Uhr - zum Aufpreis von nur € 25,- pro Bestellung. **Gleich mitbestellen!**

Bestellnummer **92 65 234**	**€ 25,-***

Den endgültigen Tag der Lieferung stimmt unser Spediteur rechtzeitig mit Ihnen ab.

*Inkl. Sperrgut-Aufschlag

Zentraler Möbel-Service & Kundendienst 0180 - 5 700 500

(*0,12 € je Minute aus dem Festnetz der T-Com)

Montag bis Freitag von 8.00 – 20.00 Uhr. Samstag 8.00 – 14.00 Uhr.

Wenn Sie Fragen haben, mal etwas schief geht oder Sie einen Gewährleistungsfall melden wollen, bzw. wenn Sie Stoffmuster benötigen, hilft Ihnen unser Zentraler Möbel-Service schnell und unkompliziert. Sie erreichen zu unseren Geschäftszeiten immer einen persönlichen Gesprächspartner, der sich um Ihr Problem kümmert. Postanschrift: **QUELLE AG, Zentraler Möbel-Service, 90717 Fürth, Postfach 4086, Fax 0911 - 142 50 60**

Rückgabe von Möbeln

Wenn Sie Möbel zurückgeben möchten, verwenden Sie bitte möglichst die versandgerechte Originalverpackung, damit die Ware beim Rücktransport nicht beschädigt wird. Vergessen Sie bitte nicht, auch das komplette Zubehör mit zurück zu schicken.

Und bitte beachten Sie: Möbel ohne Aufbau müssen bei Abholung sachgemäß demontiert sein.

RATENKAUF:

Bei größeren Anschaffungen können Sie bequem in 4, 8, 12, 18, 24, 36 oder 48 Monatsraten bezahlen.

Die monatlichen Ratenkauf-Aufschläge und die effektiven Jahreszinsen ersehen Sie aus der nachfolgenden Tabelle.
Den Ratenkaufpreis für einen in der Tabelle nicht genannten Wert können Sie leicht errechnen.

Beispiel: Tischgruppe im Kolonialstil von Seite 914. Tisch (Angebot 5, 160 x 90 cm, ohne Ansteckplatten) und 6 Stühle (3x Angebot 7 im 2er-Pack).
Kaufpreis **€ 709,65**, Zahlung in **36 Monatsraten.**
Ratenkauf-Aufschlag **0,56% pro Monat.**
Einfach den Kaufpreis (€ 709,65) mit den gewünschten Monatsraten (36) und dem entsprechenden Ratenkauf-Aufschlag (0,56%) malnehmen und durch 100 teilen. Den so ermittelten Ratenkauf-Aufschlag dem Kaufpreis hinzuzählen.

Kaufpreis	€	**709,65**
Ratenkaufpreis bei 36 Monatsraten Ratenkauf-Aufschlag 0,56% pro Monat € 709,65 x 36 x 0,56 : 100	€	143,07
Ratenkauf-Preis	€	**852,72**
Monatliche Rate	€	**23,69**
Effektiver Jahreszins		**13,06%**

Fälligkeit der Raten: Die 1. Rate wird 30 Tage nach Erhalt der Rechnung fällig, die weiteren Raten jeweils einen Monat später.

Ratenkauf – kein Problem...

...mit dem Sicher & Sorgenfrei Konto von den KarstadtQuelle-Versicherungen. Näheres erfahren Sie auf Seite 1235 in diesem Katalog.

Unser **Ratenrechner** im Internet berechnet Ihnen zu allen Preisen sofort Ihre Wunschrate:

www.quelle.de
www.quelle.de/ratenrechner

RATENKAUF Ratenkaufpreise in € bei Zahlung in Monatsraten

Monatsraten	**4**	**8**	**12**	**18**	**24**	**36**	**48**
Kaufpreis							
€ 1,00	1,03	1,05	1,07	1,10	1,13	1,20	1,27
€ 5,00	5,13	5,23	5,34	5,50	5,67	6,01	6,37
€ 10,00	10,26	10,46	10,68	11,01	11,34	12,02	12,74
€ 50,00	51,28	52,32	53,42	55,04	56,72	60,08	63,68
€ 100,00	102,56	104,64	106,84	110,08	113,44	120,16	127,36
€ 200,00	205,12	209,28	213,68	220,16	226,88	240,32	254,72
€ 300,00	307,68	313,92	320,52	330,24	340,32	360,48	382,08
€ 400,00	410,24	418,56	427,36	440,32	453,76	480,64	509,44
€ 500,00	512,80	523,20	534,20	550,40	567,20	600,80	636,80
€ 600,00	615,36	627,84	641,04	660,48	680,64	720,96	764,16
€ 800,00	820,48	837,12	854,72	880,64	907,52	961,28	1.018,88
€ 1.000,00	1.025,60	1.046,40	1.068,40	1.100,80	1.134,40	1.201,60	1.273,60
€ 2.000,00	2.051,20	2.092,80	2.136,80	2.201,60	2.268,80	2.403,20	2.547,20
€ 3.000,00	3.076,80	3.139,20	3.205,20	3.302,40	3.403,20	3.604,80	3.820,80
€ 5.000,00	5.128,00	5.232,00	5.342,00	5.504,00	5.672,00	6.008,00	6.368,00
Aufschlag auf Kaufpreis (pro Monat x Laufzeit)	**0,64%**	**0,58%**	**0,57%**	**0,56%**	**0,56%**	**0,56%**	**0,57%**
Effektiver Jahreszins	12,94%	12,94%	13,12%	13,10%	13,14%	13,06%	13,14%

0180-53 100* oder www.quelle.de

Kauf auf Probe

Bei QUELLE kaufen Sie auf Probe, d. h., der Kaufvertrag wird erst nach Ablauf von 14 Tagen nach Erhalt der Ware wirksam.

Ihr 14-tägiges Rückgaberecht

Rückgabe bei Sendungen, die per Postpaket gekommen sind

Packen Sie bitte den Artikel, den Sie zurück schicken wollen, vollständig, zusammen mit dem Zubehör und eventuellen Zugaben, in der Original-Verpackung in einen passenden Karton - um Transportschäden zu vermeiden - am besten in den Original-QUELLE-Karton. Bitte legen Sie auch Waren- und Lieferschein bei. Ihr Postamt nimmt die Rücksendung entgegen.

Rückgabe bei Sendungen, die per LKW geliefert wurden

Verständigen Sie uns unter **0180-53 100**
(0,12 € je Minute aus dem Festnetz der T-Com).
Per E-Mail an **service.quelle@quelle.de** oder schicken Sie Ihr Rücknahmeverlangen per Post an QUELLE AG, Kundenservice, 90750 Fürth.
Wir sorgen dann dafür, dass die Ware zurückgeholt wird.

Automatische Gutschrift der zurückgegebenen Ware

Ihr Einkaufskonto wird nach Eingang der Rücksendung um den Warenwert der Retoure entlastet.

Neubestellung bei Rückgabe

Am besten telefonisch unter **0180-53 100**
(0,12 € je Minute aus dem Festnetz der T-Com).
Stichwort „Umtauschbestellung".
Bitte legen Sie diese Bestellung in keinem Fall der Rücksendung bei. Bestellen Sie immer separat.

Anfragen und Reklamationen

Rufen Sie unser Service-Büro unter 0180-53 100 an.
(0,12 € je Minute aus dem Festnetz der T-Com).
Die meisten Fragen können von unseren Mitarbeitern sofort geklärt werden. Oder schicken Sie uns eine E-Mail, ein Fax oder schreiben Sie uns:

E-Mail: **service.quelle@quelle.de**
Fax: 0180-5 303 909
(0,12 € je Minute aus dem Festnetz der T-Com)
Post: QUELLE AG, Kundenservice, 90750 Fürth.

Gewährleistungs-/ Garantiebedingungen

Die gesetzliche Gewährleistungsfrist beträgt 2 Jahre und beginnt mit Übergabe der Ware. In dieser Zeit werden alle Mängel, die der gesetzlichen Gewährleistungspflicht unterliegen, völlig kostenlos behoben. Ihre Gewährleistungsansprüche sind zunächst auf Nacherfüllung beschränkt. Bei Fehlschlagen der Nacherfüllung haben Sie nach Ihrer Wahl einen Anspruch auf Rücktritt vom Kaufvertrag oder Minderung des Kaufpreises. Dies gilt auch dann, wenn wir eine längere Gewährleistungsfrist als 2 Jahre einräumen.

QUELLE-Garantie.
Sollten wir bei einem Artikel eine QUELLE-Garantie bewerben, so ersetzen wir unbeschadet Ihrer gesetzlichen Gewährleistungsansprüche innerhalb der Garantiezeit Ihre Reparatur- und Ersatzteilkosten ab Übergabe des Artikels mit Ausnahme der Fahrtkosten. Wenn wir gesetzlich zur Übernahme der Fahrtkosten verpflichtet sind, übernehmen wir diese selbstverständlich.

Ausgenommen von der Gewährleistung/Garantie sind Schäden, die auf natürlichen Verschleiß, auf unsachgemäßen Gebrauch und auf mangelnde oder falsche Pflege zurückzuführen sind.

Im Gewährleistungs-/Garantiefall wenden Sie sich bitte

- **bei technischen Artikeln** an den PROFECTIS Technischen Kundendienst, Anschriften siehe PROFECTIS-Seite, 1244/1245
- **bei Möbeln** an QUELLE AG, Zentraler Möbel-Service, 90717 Fürth, Postfach 4086,
  Tel. 0180-5 700 500, Fax 0911-142 50 60
  (0,12 € je Minute aus dem Festnetz der T-Com),
  Mo. bis Fr. von 8 Uhr bis 20 Uhr, Sa. 8 Uhr bis 14 Uhr
- **bei Motorrollern und Mofas** an unsere Vertragsservice-Stellen (Adressverzeichnis finden Sie bei den Fahrzeugunterlagen)
- **in allen übrigen Fällen** an QUELLE AG, 90750 Fürth, service.quelle@quelle.de,
  Tel. 0180-53 100, Fax 0180-5 303 909
  (*0,12 € je Minute aus dem Festnetz der T-Com)

Reparatur-Schutzbrief

Für Elektro-Groß- und Einbaugeräte, Mikrowellengeräte, Gas- und Kohleherde, Kohleöfen, Unterhaltungselektronik, REVUE Digital-Kameras, Staubsauger und Nähmaschinen können Sie einen Reparatur-Schutzbrief mitbestellen. **Damit sind Sie bis zum Ablauf von 3 bzw. 4 Jahren ab Übergabe der Ware vor anfallenden Reparatur- und Ersatzteilkosten mit Ausnahme der Fahrtkosten geschützt.** Die Fahrtkosten übernehmen wir selbstverständlich dann, wenn wir zur Übernahme gesetzlich verpflichtet sind.
Die Bestellnummern, Laufzeiten und die genauen Preise für den Reparatur-Schutzbrief entnehmen Sie bitte dem jeweiligen Angebot. Im Schadensfall erfolgt die Kostenverrechnung direkt zwischen PROFECTIS Technischer Kundendienst und der KarstadtQuelle Versicherung AG. Sie brauchen sich um nichts zu kümmern.

Impressum

QUELLE Aktiengesellschaft, Amtsgericht Fürth, HRB 7342, Sitz Fürth/Bayern, Nürnberger Straße 91-95, 90762 Fürth.
Vorsitzender des Aufsichtsrates: Wolfgang Urban.
Vorstand: Dr. Christoph Achenbach (Vorsitzender), Dr. Michael Badke, Arwed Fischer, Helmut Klier, Leo Günther Kraftsik, Gebhard Stammler, Ulrich Wiggers.

Rückgabebelehrung

Rückgaberecht: Sie können die erhaltene Ware ohne Angabe von Gründen innerhalb von zwei Wochen durch Rücksendung der Ware zurückgeben. Die Frist beginnt frühestens mit Erhalt der Ware und dieser Belehrung. Nur bei nicht paketversandfähiger Ware (z.B. bei sperrigen Gütern) können Sie die Rückgabe auch durch Rücknahmeverlangen in Textform, also z.B. per Brief, Fax oder E-Mail, erklären. Zur Wahrung der Frist genügt die rechtzeitige Absendung der Ware oder des Rücknahmeverlangens. In jedem Fall erfolgt die Rücksendung auf unsere Kosten und Gefahr. Die Rücksendung oder das Rücknahmeverlangen hat zu erfolgen an: QUELLE AG, Nürnberger Straße 91–95, 90762 Fürth, Fax 0180-5 303 909 (0,12 € je Min. aus dem Festnetz der T-Com), service.quelle@quelle.de

Rückgabefolgen: Im Falle der wirksamen Ausübung des Rückgaberechts sind die beiderseits empfangenen Leistungen zurückzugewähren und gegebenenfalls gezogene Nutzungen (z.B. Gebrauchsvorteile) herauszugeben. Bei einer Verschlechterung der Ware kann Wertersatz verlangt werden. Dies gilt nicht, wenn die Verschlechterung der Ware ausschließlich auf deren Prüfung – wie sie Ihnen etwa im Ladengeschäft möglich gewesen wäre – zurückzuführen ist. Im Übrigen können Sie die Wertersatzpflicht vermeiden, indem Sie die Ware nicht wie ein Eigentümer in Gebrauch nehmen und alles unterlassen, was deren Wert beeinträchtigt. Wenn Sie von Ihrem Rückgaberecht Gebrauch machen, werden der Kaufvertrag und gegebenenfalls der Ratenkaufvertrag hinfällig.

Ihre QUELLE AG

0404

Datenschutzinformation

Wir verarbeiten personenbezogene Daten zur Auftragsabwicklung und leiten die für diesen Zweck erforderlichen Daten ggf. an Dienstleister weiter. Zum Zweck der eigenen Kreditprüfung rufen wir ggf. Bonitätsinformationen auf der Basis mathematisch-statistischer Verfahren von der Firma Informa GmbH, Freiburger Str. 7, 75179 Pforzheim, der Producta Daten-Service GmbH, Adam-Opel-Str. 18, 60386 Frankfurt und von der SCHUFA, 65203 Wiesbaden auch laufende Auskünfte ab. Darüber hinaus übermitteln wir Adress- und Negativdaten an unsere Konzernversandhandelsunternehmen und unsere Konzernauskunftei Producta, die bei berechtigtem Interesse unseren Konzernunternehmen und Dritten für Kreditprüfungszwecke Bonitätsinformationen auf Basis mathematisch-statistischer Verfahren zur Verfügung stellt. Listenmäßige Adressdaten nutzen und übermitteln wir ggf. zu Marketingzwecken für unsere Konzern- und Partnerunternehmen. Selbstverständlich können Sie der Weitergabe Ihrer Daten für Werbezwecke jederzeit widersprechen. Bitte wenden Sie sich hierzu ebenso wie für weitere Auskünfte oder auch wenn Sie von uns keine Werbung mehr wünschen, an den Datenschutzbeauftragten der QUELLE AG.

Unser Service macht Ihnen das Leben leichter

Unser Service für Sie

Qualitäts-Sicherung

QUELLE-Qualitätsnorm 2000: für Ihre Sicherheit!

Die QUELLE-Qualitätsnorm 2000 ist für alle Prüfungen maßgeblich. Dieses Kontrollsystem verpflichtet Hersteller und Handelspartner, nur solche Waren zu liefern, die den hohen Anforderungen der QUELLE genügen. Schließlich sollen Sie lange Freude an allem haben, was Sie bei QUELLE bestellen. Mehr als 200 Mitarbeiter im In- und Ausland führen strenge Tests und Qualitätskontrollen durch. Sie achten auf **Sicherheit, Verarbeitung, Material, Gebrauchstauglichkeit, Passform und Haltbarkeit.**
Etwa 20.000 Artikeltypen und Produktmuster werden dabei jährlich getestet. Außerdem machen wir bei Warenlieferungen mehr als 2 Millionen Stichprobenprüfungen pro Jahr. Ob hochmoderne elektronische oder mechanische Geräte, Foto, Optik, Möbel oder Textilien: die Methoden und Geräte zur Qualitäts-Prüfung und -Kontrolle richten sich immer nach der jeweiligen Aufgabe. Wir prüfen unter praxisgerechten Bedingungen und nach neuesten technischen Methoden. Sollte es das Produkt erfordern, werden neue Verfahren und sogar neue Prüfgeräte entwickelt.

Wir prüfen für Sie: streng, genau und praxisnah

Es ist nicht zuletzt auf unsere strenge Qualitätsprüfung zurückzuführen, dass unsere Kunden mit ihrer QUELLE zufrieden sind:

- Fast jede fünfte in Deutschland gekaufte Waschmaschine kommt von QUELLE.
- Fast jede vierte in Deutschland gekaufte Haushalts-Nähmaschine kommt von QUELLE.
- Über 16 Millionen Kühl- und Gefriergeräte wurden bereits bei QUELLE gekauft.
- Mehr als 2 Millionen PRIVILEG-Elektroherde sind bisher von QUELLE ausgeliefert worden.

Die Stiftung Warentest und QUELLE-Artikel

Seit dem Bestehen der Stiftung Warentest sind bereits über 1.400 mal Artikel von QUELLE positiv beurteilt worden:

STIFTUNG WARENTEST SEHR GUT test

44 x sehr gut
782 x gut
640 x befriedigend

STIFTUNG WARENTEST GUT test

Auch in diesem Katalog können Sie wieder bei einer Reihe von Artikeln dieses anerkannte "test"-Zeichen finden.

oder im Shop **„Produkte im Test"** im Bereich **„Aktuelles"** unter **www.quelle.de**

Erläuterungen zur Energieverbrauchs-Kennzeichnung

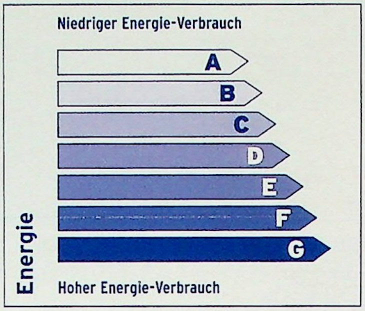

Kühl- und Gefriergeräte

Energie-Effizienzklasse: A (niedriger Stromverbrauch) bis G (hoher Stromverbrauch)
Energieverbrauch: kWh pro Jahr (auf der Grundlage von Ergebnissen der Normprüfung über 24 h). Der tatsächliche Verbrauch hängt von der Nutzung und vom Standort des Gerätes ab.
Bei Kühl- und Gefriergeräten hat die EU zwei Energieeffizienzklassen geschaffen: **A+ und A++.** Geräte mit diesen Energieklassen verbrauchen nochmals deutlich weniger Strom als vergleichbare A-Geräte. Der Effizienz-Index ist ein objektiver Richtwert und errechnet sich aus dem Verhältnis Energieverbrauch zu Nutzinhalt. So können Sie die tatsächliche Sparsamkeit eines Gerätes einstufen.

Waschvollautomaten

UNSER SUPER A Energieeffizienz

Unsere Waschmaschinen mit der Energieeffizienz **SUPER A** sind noch sparsamer im Energieverbrauch als vergleichbare A-Geräte.

Energie-Effizienzklasse*: A (niedriger Energieverbrauch) bis G (hoher Energieverbrauch)
Energieverbrauch*: kWh pro Waschprogramm (ausgehend von den Ergebnissen der Normprüfung für das Programm „Baumwolle 60°C"). Der tatsächliche Energieverbrauch hängt von der Art der Nutzung des Gerätes ab.
Waschwirkungsklasse*: A (besser) bis G (schlechter)
Schleuderwirkungsklasse*: A (besser) bis G (schlechter). Die Schleuderwirkung ist für Sie von großer Bedeutung, wenn Sie zum Trocknen Ihrer Wäsche normalerweise einen Wäschetrockner benutzen. Wird Wäsche, die in einer Waschmaschine der Schleuderwirkungsklasse A geschleudert wurde, in einem Wäschetrockner getrocknet, so wird dieser weniger als halb so viel Energie verbrauchen und damit auch weniger als halb so hohe Betriebskosten verursachen als wenn die Wäsche in einer Waschmaschine der Schleuderwirkungsklasse G geschleudert wurde. Die zusätzlichen Kosten für das Trocknen von Wäsche, die in einer Waschmaschine der Schleuderklasse G geschleudert wurde, liegen in der Regel um ein Vielfaches über den Stromkosten für das Waschen.
Schleuderdrehzahl*: in U/min
Füllmenge*: in kg, **Wasserverbrauch*:** in Liter
Geschätzter Jahresverbrauch eines Vier-Personen-Haushalts*:
Durchschnittlicher Energie- und Wasserverbrauch ausgehend von 200 Standardprogrammzyklen „Baumwolle 60°C", ausgedrückt als „geschätzter Jahresverbrauch (200 Standardprogrammzyklen, Baumwolle 60°C) eines Vier-Personen-Haushalts".
***Werte:** ermittelt nach Norm EN 60456 im Standardprogramm Baumwolle 60°C und EN 60456/A11.

Wäschetrockner

Energie-Effizienzklasse*: A (niedriger Energieverbrauch) bis G (hoher Energieverbrauch)
Energieverbrauch*: in kWh pro Trockenprogramm (ausgehend von den Ergebnissen der Normprüfung für das Programm „Baumwolle schranktrocken"). Der tatsächliche Energieverbrauch hängt von der Art der Nutzung des Gerätes ab.
Fassungsvermögen: Füllmenge in kg für das Trockenprogramm „Baumwolle schranktrocken"
Repräsentativer Jahresverbrauch eines Vier-Personen-Haushalts*:
Durchschnittlicher jährlicher Energieverbrauch bei einer Wäschemenge von 150 kg im Trockenprogramm „Baumwolle schranktrocken", 280 kg im Programm „Baumwolle bügelfeucht" und 150 kg im Programm „pflegeleichte Textilien".
***Werte:** ermittelt nach Norm EN 61121

Wasch-Trockenautomaten

Energie-Effizienzklasse*: A (niedriger Energieverbrauch) bis G (hoher Energieverbrauch)
Energieverbrauch*: in kWh für Waschen und Trocknen der vollen Waschkapazität
Energieverbrauch*: in kWh Waschvorgang allein
Waschwirkungsklasse*: A (besser) bis G (schlechter)
Nach dem Schleudervorgang verbleibende Restfeuchte*: in % (Anteil am Trockengewicht der Wäsche)
Schleuderdrehzahl*: in U/min
Füllmenge beim Waschen*: in kg
Füllmenge beim Trocknen*: in kg
Wasserverbrauch (total)*: in Liter pro vollständigem Betriebszyklus (Waschen, Schleudern und Trocknen)
Wasserverbrauch*: in Liter (nur Waschen und Schleudern)
Geschätzter Jahresverbrauch eines Vier-Personen-Haushalts*:
in kWh Strom/m³ Wasser bei Verwendung des Wasch-Trockenautomaten
– immer zum Trocknen
– nie zum Trocknen
Energie- und Wasserverbrauch ausgehend von 200 Standardzyklen.
***Werte:** ermittelt nach Norm EN 50229 im Standardwaschprogramm „Baumwolle 60°C" bzw. Trockenprogramm „Baumwolle, schranktrocken".

Geschirrspüler

Energie-Effizienzklasse*: A (niedriger Stromverbrauch) bis G (hoher Stromverbrauch)
Standardprogramm: Darauf beziehen sich die Angaben auf Etikett und Datenblatt des Gerätes
Energieverbrauch*: kWh pro Programm bei der Verwendung des Standardprogramms bei Kaltwasserbefüllung. Der tatsächliche Energieverbrauch hängt von der Art der Nutzung des Gerätes ab.
Reinigungswirkungsklasse*: A (besser) bis G (schlechter)
Trocknungswirkungsklasse*: A (besser) bis G (schlechter)
Kapazität*: Bei Standardbefüllung in Maßgedecken
Wasserverbrauch*: in Liter
Geschätzter Jahresverbrauch*: Energie- und Wasserverbrauch bei 220 Standardprogrammen
Geräuschemission: ermittelt nach Richtlinie 86/594/EWG
***Werte:** Ermittelt nach Norm EN 50242 im Standardprogramm

Glühlampen

Energie-Effizienzklasse: A (niedriger Stromverbrauch) bis G (hoher Stromverbrauch)
Lumen: In Lumen (Lm) wird der Lichtstrom angegeben.
Der Lichtstrom ist die von einer Lampe in den Raum abgegebene Lichtleistung. Der Wert wird nach DIN 5032 ermittelt.

Elektro-Backöfen/ Einbau- und Standherde

Energieeffizienzklasse*:
A (niedriger Stromverbrauch) bis G (hoher Stromverbrauch)
Energieverbrauch*: wird in kWh für die Beheizungsarten (konventionell und/oder Um-/Heißluft) mit Standardbeladung* ermittelt.
Netto-Volumen*: Nutzbares Volumen der Backröhre* wird in Liter angegeben.
Größe* des Gerätes ist wie folgt festgelegt:

klein:	12 Liter ≤ Volumen < 35 Liter
mittel:	35 Liter ≤ Volumen < 65 Liter
groß:	65 Liter ≤ Volumen

*Werte ermittelt nach EN50304

QUELLEFON 0180-5 33 66 22*

Bestellen über unseren freundlichen Sprachcomputer, bitte geben Sie Ihre Kundennummer an!

Angebotsvielfalt bei QUELLE - zum Schutz unserer Umwelt

Hautfreundlich, weil schadstoffgeprüft

Mode, die gut aussieht und dabei angenehm zu tragen ist - das erwarten Sie von unseren Textilien. Wir gehen noch einen Schritt weiter und bieten Ihnen darüber hinaus Kleidung an, die auf eine Vielzahl an Schadstoffen geprüft wurde und deshalb unser Prädikat „hautfreundlich, weil schadstoffgeprüft" trägt.

Unser Öko-Blatt kennzeichnet alle Textilien, die von unabhängigen Prüfinstituten und Labors entsprechend den Kriterien des international anerkannten Öko-Tex Standard 100 getestet wurden. Nahezu 40% aller Textilien im QUELLE-Hauptkatalog entsprechen den Anforderungen des Öko-Tex Standard 100 - in manchen Sortimenten sogar bis zu 100%.

Wichtige Kriterien sind dabei u.a.

- gesundheitliche Unbedenklichkeit hinsichtlich Schadstoffen wie PCP, Schwermetallen und Pestiziden
- Farbechtheit und
- hautfreundliche pH-Werte.

Dabei gelten für Baby-Bekleidung selbstverständlich viel strengere Grenzwerte als bei hautfernen Kleidungsstücken wie Mäntel.

Damit Sie sich rundum wohl fühlen!

Falls Sie weitere Informationen wünschen, schreiben Sie uns! Oder informieren Sie sich unter www.oeko-tex.com.

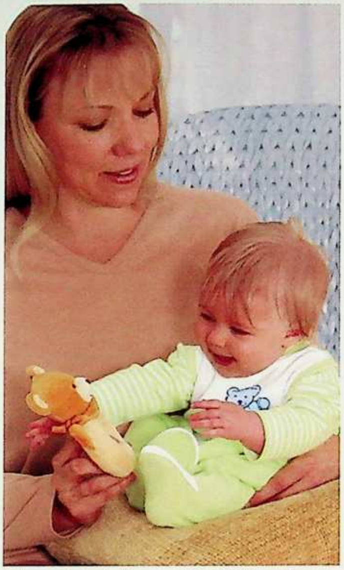

Babys erste Ausstattung von Seite 298/10 wurde sorgfältig von uns überprüft. Sie entspricht den besonders strengen Anforderungen des Öko-Tex-Standard 100 für Babys. Das gibt Ihnen das gute Gefühl, dass Ihr Kind sich darin rundum wohl fühlt.

Der „Blaue Engel"

Darauf sollten Sie achten! Artikel, die dieses Zeichen tragen, wurden für ihre Umweltverträglichkeit ausgezeichnet.

Haben Sie noch weitere Fragen...

...zu unseren Produkten? Oder möchten Sie weitere Informationen zu den Themen Rücknahme und Entsorgung von Altgeräten erhalten?

Weitere Informationen zum Umweltschutz bei QUELLE und einen Blick hinter die Kulissen erhalten Sie

- im Internet unter **www.quelle.de** im Bereich „Service & Information".
- in unseren kostenlosen Umweltbroschüren „Handel - im Sinne der Umwelt" und „Gut für mich - ökologisch verbesserte Textilien bei QUELLE" **(Best.-Nr. für beide Broschüren 73 30 051)**

- in unserem aktuellen Umweltbericht, der Sie ausgiebig u.a. über unsere Umweltziele informiert, die wir uns im Rahmen der Validierung mehrerer Unternehmensstandorte im In- und Ausland nach Öko-Audit (EMAS-Verordnung) bzw. ISO 14001 gesetzt haben. Fordern Sie den Umweltbericht 2002/2003 kostenlos an!

EMAS
GEPRÜFTES UMWELTMANAGEMENT
DE-S-158-00069, DE-S-158-00070, DE-S-159-00039

- Schreiben Sie an QUELLE AG, Umweltkoordination, 90750 Fürth.

Rücknahme und Entsorgung von Altgeräten

Schon seit 1976 nimmt QUELLE alte Elektro-Großgeräte gegen eine Kostenbeteiligung zurück und entsorgt sie fachgerecht.
Allein im Jahr 2003 haben wir ca. 211.000 Altgeräte zurückgenommen und entsorgt bzw. einem fachgerechten Recycling zugeführt.

- Ca. 136.000 Elektro-Großgeräte, wie Herde und Waschmaschinen, wurden durch Fachbetriebe recycelt bzw. entsorgt.
- Bei ca. 60.000 Kühl- und Gefriergeräten wurde das Altöl abgesaugt und das FCKW entnommen.
- Ca. 15.000 Fernseh- und Computermonitore wurden zu 85% wiederverwertet.

Informationen über den Rücknahmeservice Ihres Altgerätes finden Sie unter der Rubrik „Technik-Service" auf Seite 1237.

Besuchen Sie unser Umweltportal im Internet! Alles Wissenswerte zum Thema Umwelt finden Sie im Internet in unserer Rubrik „Service & Information" unter **www.quelle.de**

Batterie-Entsorgung

GRS Batterien

Batterien gehören nicht in den Hausmüll. Als Verbraucher sind Sie gesetzlich verpflichtet, gebrauchte Batterien zurückzugeben. Sie können Ihre alten Batterien bei den öffentlichen Sammelstellen in Ihrer Gemeinde oder überall dort abgeben, wo Batterien der betreffenden Art verkauft werden.

Sie können Ihre Batterien auch in allen PROFECTIS-Servicestellen, in den QUELLE-TECHNIK-CENTERN, QUELLE-SHOPs sowie im Versand unentgeltlich zurückgeben.

Falls Sie von der zuletzt genannten Möglichkeit Gebrauch machen wollen, schicken Sie Ihre alten Batterien mit dem Vermerk „gebraucht!" an folgende Adresse:

QUELLE AG,
Batterie-Entsorgung
Sigmundstraße 135,
90431 Nürnberg

Diese Zeichen finden Sie auf schadstoffhaltigen Batterien:

Pb = Batterie enthält Blei
Cd = Batterie enthält Cadmium
Hg = Batterie enthält Quecksilber

Öko-Produkte für alle Lebensbereiche

In unserem Katalog bieten wir eine Vielzahl ökologisch verbesserter Produkte an. So viele verschiedene, dass Sie damit Ihren kompletten Haushalt umstellen können. Für ein umwelt- und verantwortungsbewusstes Leben. Machen Sie mit! Unsere Umwelt und Ihre Gesundheit sind kostbar. Aber Umweltschutz und hautfreundliche Mode kosten weniger, als Sie denken! Achten Sie deshalb bei ihrem Einkauf auf unsere Öko-Zeichen!

Ganz schön öko

ÖKO Weil sparsam im Wasser- und Stromverbrauch

An diesen Symbolen erkennen Sie ganz leicht unsere „Öko-Stars" in der Technik-Welt. Diese Geräte zeichnen sich z.B. durch hohe Energie-Effizienz (Kategorie A, Super A, A+ und A++) und Wasch- oder Reinigungswirkung aus. Erläuterungen zu den Energie-Effizienzklassen finden Sie auf der gegenüberliegenden Seite. Energy+ kennzeichnet Kühl- und Gefriergeräte, die für ihren günstigen Stromverbrauch von energy+ ausgezeichnet wurden (www.energy-plus.org).

QUELLE

Unser Service macht Ihnen das Leben leichter

QUELLE. TECHNIK-CENTER

Mit einem riesigen Technik-Angebot

In unseren TECHNIK-CENTERN finden Sie eine super Auswahl an Elektrogeräten unserer bewährten Eigenmarken PRIVILEG, UNIVERSUM und MATURA aus diesem Katalog. Darüber hinaus bieten wir eine Vielzahl an Produkten namhafter Marken, wie z.B. AEG, SIEMENS, MIELE, LIEBHERR, BRAUN, GRUNDIG, PANASONIC, PHILIPS, TOSHIBA, SHARP oder SONY.

Sie können sich alles in Ruhe ansehen, vorführen lassen und auch gleich mitnehmen. In unseren TECHNIK-CENTERN können Sie Mobil-Telefone mit den Kartenfreischaltungen von Vodafone und Q 24 preisgünstig kaufen.

Mit geschultem Fachpersonal

Unser geschultes Fachpersonal berät Sie unverbindlich und nennt Ihnen gern den Liefertermin für Ihre Elektro-Großgeräte.

Mit Super-Service

Die Service-Mitarbeiter Ihrer QUELLE TECHNIK-CENTER erledigen alles für Sie! Dort können Sie aus dem großen QUELLE-Katalog und aus allen Spezial-Katalogen bestellen.

QUELLE TECHNIK-CENTER über 160 mal in Deutschland.

Wir planen Ihre Küche

In allen QUELLE TECHNIK-CENTERN mit diesem Zeichen ▲ finden Sie die KÜCHEN-QUELLE mit einer tollen Auswahl an Einbauküchen – fix und fertig für Sie aufgebaut! Unsere Küchenprofis beraten Sie fachmännisch und planen Ihre Wunschküche am Computer.

Altenburg-Lödla Lödlaer Chaussee 3c. ✆ 03447-83 11 49

Alzey ▲ Industriestr. 23. ✆ 06731-96 10-0

Amberg ▲ ● Fuggerstr. 1. ✆ 09621-47 16-0

Ansbach ▲ ● Maximilianstraße 8 - 10. ✆ 0981-97 007-0

Aschaffenburg ▲ ● Frohsinnstraße 24. ✆ 06021-35 21-0

Aschersleben ▲ im Kaufland-Einkaufszentrum, Hoymer Chaussee. ✆ 03473-92 38-0

Augsburg ▲ Gögginger Straße 119. ✆ 0821-25 757-0

Bad Hersfeld ▲ Antoniengasse 2. ✆ 06621-50 02-0

Bad Kreuznach ▲ ● Wilhelmstraße 23. ✆ 0671-83 79 00

Bamberg ▲ Laubanger 11. ✆ 0951-96 554-0

Bautzen ▲ ● im Marktkauf-Einkaufszentrum, Niederkainaer Straße. ✆ 03591-67 720

Bayreuth ▲ im Rotmain-Center, Hohenzollernring 58. ✆ 0921-76 46 30

Berlin ▲ ● Tauentzienstraße 2 - 3. ✆ 030-23 60 840

Berlin (Neukölln) ▲ Karl Marx Straße 92 - 98, im Hertie-Kaufhaus. ✆ 030-68 24 880

Berlin ▲ Wilmersdorfer Straße 53 - 54a. ✆ 030-32 79 18-0

Berlin Eiche-Süd ▲ im Kaufpark Eiche, Landsberger Chaussee 17. ✆ 030-99 29 14-0

Berlin-Marzahn ▲ im Einkaufscenter Wittenberger Straße 80. ✆ 030-93 69 64-0

Berlin-Steglitz ▲ ● Schloßstraße 1. ✆ 030-79 09 900

Berlin-Wedding ▲ ● im Leopold-Center, Müllerstraße 153. ✆ 030-46 50 98-0

Bielefeld ▲ Herforder Straße 9 / Stresemannstraße. ✆ 0521-96 87 75-0

Bochum ▲ ● im Ruhrpark-Shopping-Center. ✆ 0234-23 93 1-3

Bonn ▲ ● Friedensplatz 12 / 14. ✆ 0228-98 23 60

Braunschweig ▲ ● Bohlweg 19. ✆ 0531-24 343-0

Bremen ▲ Knochenhauerstraße 20 - 25. ✆ 0421-16 563-0

Bremerhaven ▲ ● Buergermeister-Smidt-Straße 33. ✆ 0471-94 547-0

Celle ▲ ● Stechbahn 2. ✆ 05141-90 31-0

Chemnitz ▲ ● Einkaufszentrum Sachsen Allee, Thomas-Mann-Platz 1. ✆ 0371-450480

Coburg ▲ siehe Dörfles-Esbach

Cottbus ▲ ● siehe Groß-Gaglow

Cuxhaven ▲ ● Segelckestraße 29. ✆ 04721-55 69-0

Darmstadt ▲ Luisenplatz 4. ✆ 06151-95134-0

Delmenhorst ▲ Lange Straße 46. ✆ 04221-93 55-0

Detmold. Lange Straße 72. ✆ 05231-97 12-0

Diepholz ▲ ● Bahnhofstraße 20. ✆ 05441-59 710

Dörfles-Esbach ▲ Ziegelei 16. ✆ 09561-86 25-0

Dortmund ▲ ● Westenhellweg 91 - 93. ✆ 0231-91 40 54-0

Dresden-Mickten ▲ ● Peschelstraße 35. ✆ 0351-85 262-0

Dresden-Nickern ▲ im Kauf Park, Dohnaer Straße 246. ✆ 0351-28 699-0

Düren ▲ Markt 7. ✆ 02421-28 06-0

Düsseldorf ▲ ● Schadowstraße 52. ✆ 0211-17 256-0

Duisburg ▲ ● Königstraße 68 - 70. ✆ 0203-346995-0

Eisenach ▲ ● Fabrikstraße1. ✆ 03691-7573-0

Elmshorn ▲ ● Koenigstraße 20. ✆ 04121-29 391-0

Emden ▲ Dollart-Center, Thüringer Straße 9. ✆ 04921-92 15-0

Erfurt ▲ ● Anger Entree, Anger 81. ✆ 0361-56 575-0

Erlangen ▲ Richard-Wagner-Straße 2. ✆ 09131-80 98-0

Eschweiler ▲ Indestraße 119. ✆ 02403-88 31 50

Essen ▲ ● Limbeckerstraße 55/57. ✆ 0201-8 10 99 60

Flensburg ▲ ● Südermarkt 8. ✆ 0461-14 16 80

Frankfurt ▲ ● Zeil 46. ✆ 069-92 00 68-0

Freiberg ▲ ● Am Häuersteig 3. ✆ 03731-35 04-0

Freiburg ▲ ● Gundelfinger Straße 11. ✆ 0761-50 424-0

Fürth ▲ Fürther Freiheit. 8-10 ✆ 0911-14 27 300

Fulda ▲ ● Robert-Kircher-Straße 17 - 21. ✆ 0661-90 26 30

Gelsenkirchen ▲ ● Bahnhofsvorplatz 4. ✆ 0209-17 956-0

Gera-Bieblach ▲ ● Alexander-Wolfgang-Straße 25. ✆ 0365-43 750-0

Gießen ▲ ● Seltersweg 8. ✆ 0641-97 549-0

Göppingen ● Grabenstraße 1. ✆ 07161-96 34 20

Görlitz ▲ ● Nieskyer Straße 100. ✆ 03581-38 36-0

Göttingen ▲ ● Barfüßerstraße 8 - 9. ✆ 0551-52 204-0

Goslar ▲ Hokenstraße 18. ✆ 05321-34 370

Greifswald ▲ ● siehe Neuenkirchen

Grimma ▲ Gerichtswiesen 39. ✆ 03437-94 87 50

Groß Gaglow ▲ ● Neue Chausseestraße 4 (im Lausitzpark). ✆ 0355-58 23-0

Günthersdorf ▲ Einkaufszentrum Saale-Park, Merseburger Straße. ✆ 034638-600-0

Gummersbach ▲ ● Kaiserstraße 35. ✆ 02261-60 35-0

Hagen-Bathey ▲ ● Kabeler Straße 70. ✆ 02331-96 67-0

Halle-Bruckdorf ▲ ● Hallescher Einkaufspark, Leipziger Chaussee 147. ✆ 0345-57080-0

HH-Harburg ▲ Lüneburger Straße 48. ✆ 040-300851-0

HH-Schenefeld ▲ siehe Schenefeld

Hameln ▲ Osterstr. 35. ✆ 05151-95 24-0

Hamm ▲ Weststraße 44. ✆ 02381-95 59 1-0

Hanau Am Markt 20. ✆ 06181-92 34 90

Heide ▲ ● Markt 36. ✆ 0481-78 61 40

Hersbruck ▲ ● Kaufhaus Schickedanz, Unterer Markt 6. ✆ 09151-8 38 10

Hilden ▲ Mittelstr. 89-91. ✆ 02103-97 12-0

Hildesheim ▲ ● Almsstraße 11 - 12. ✆ 05121-17 92 1-0

Holzminden ▲ ● Bülte 7. ✆ 05531-1286-0

Hürth ▲ Einkaufszentrum Theresienhöhe, Laden Nr. 140. ✆ 02233-97 431-0

Husum ▲ ● Hohle Gasse 14 - 16. ✆ 04841-69 18-0

Ingolstadt ▲ EKZ am Audi-Kreisel, Am Westpark Nr. 6. ✆ 0841-49 356-0

Itzehoe ▲ ● Kirchenstraße 11. ✆ 04821-67 98-0

Kaiserslautern ▲ ● Marktstraße 15 - 17. ✆ 0631-36 246-0

Karlsruhe ▲ ● Kaiserstraße 135. ✆ 0721-96 414-0

Kassel ▲ ● Friedrichsplatz 2 - 3. ✆ 0561-70019-0

Kaufbeuren ▲ Alte Weberei 2 / Mühlbachpark. ✆ 08341-90 93 17-0

Kempten ▲ Fischerstr. 2. ✆ 0831-52 189-0

Kiel ▲ siehe Raisdorf

Kleve ▲ Große Str. 7 - 9. ✆ 02821-72 84-0

Köln ▲ Herzogstraße 18-20 / Perlenpfuhl 31-37. ✆ 0221-92 57 79-0

Konstanz ▲ Max-Stromeyer-Straße 53 A. ✆ 07531-59 49-0

Laatzen ▲ Marktplatz 11. ✆ 0511-27 91 45-0

Landshut-Ergolding ▲ Industriestraße 11. ✆ 0871-97 361-0

Leer ▲ Mühlenstraße 74 - 76. ✆ 0491-92 518-0

Leipzig-Versand ▲ ● Am alten Flughafen 1. ✆ 0341-60 634-13

Leipzig-Paunsdorf ▲ ● im Paunsdorf Center, Paunsdorfer Allee 1. ✆ 0341-25 925-0

Leverkusen ▲ Wiesdorfer Platz 10 b. ✆ 0214-84 01 050

Lippstadt ▲ Spielplatzstraße 7. ✆ 02941-97 86 1-0

Ludwigsburg ▲ ● Asperger Straße 8. ✆ 07141-97 73 3-0

Ludwigshafen ▲ ● Bismarckstraße 51. ✆ 0621-59 29 78-0

Lübeck ▲ ● Breite Straße 44 - 46. ✆ 0451-79 93 0-0

Lüdenscheid ▲ ● Knapper Straße 4. ✆ 02351-90 87-0

Magdeburg ▲ ● im Flora-Park, Olvenstedter Graseweg. ✆ 0391-25 527-0

Mainz ▲ Gutenbergplatz 9 - 11. ✆ 06131-28 622-0

Mannheim ▲ ● K1, 1 - 4, Im Karstadt-Kaufhaus. ✆ 0621-12 02 3-0

Marburg ▲ ● Bahnhofstraße 14. ✆ 06421-60 90-0

Nr.1* KÜCHEN QUELLE. Sie wünschen – wir planen.

* QUELLE ist im deutschen Küchenhandel umsatzstärkster Anbieter.

Traumküchen – made in Germany

- Individuelle Küchenplanung
- Riesenauswahl
- Über 400 000 zufriedene Kunden
- Finanzierung bis 72 Monatsraten

Wunsch Kauf! Die ganze Welt der QUELLE

Wählen Sie aus über 50.000 Artikeln:

1. Vieles gleich mitnehmen.
2. Zum Wunschtermin abholen*
3. Oder nach Hause liefern lassen.

*Außer Sperrgut und Möbel

Mit bequemen Zahlungsmöglichkeiten

Mit Ihrer QUELLE-Kundenkarte können Sie alle Einkäufe in Ihrem QUELLE TECHNIK-CENTER bequem und bargeldlos abwickeln. Ganz gleich, wie Sie bezahlen möchten: gegen Rechnung innerhalb von 14 Tagen oder (gegen einen entsprechenden Zinsaufschlag) in 4, 8, 12, 18, 24, 36 oder 48 Monatsbeträgen – mit der QUELLE-Kundenkarte ist das kein Problem. Eine Kundenkarte können Sie in jedem unserer QUELLE TECHNIK-CENTER beantragen – für sich und zusätzlich noch für weitere Familienmitglieder. Die Kontoführung ist kostenlos.

▲ mit KÜCHEN QUELLE und ● REISE QUELLE

Minden ▲ Obermarktstraße 35, ✆ 0571-83756-0
Mönchengladbach ▲ Hindenburgstraße 57, ✆ 02161-8197-0
Moers ▲ ● Otto-Hue-Straße 4d, ✆ 02841-79351-0
Mülheim-Kärlich ▲ ● Spitalsgraben 5, ✆ 02630-9421-0
Mülheim-Ruhr ▲ Humboldtring 13, ✆ 0208-495730
München ▲ ● Landwehrstraße 1, ✆ 089-548235-0
Neckarsulm ▲ ● Hohenloher Straße 1, ✆ 07132-9764-0
Neuburg/Donau ▲ im Kaufhaus Zierer, Schrannenstraße 55, ✆ 08431-42433
Neuenkirchen ▲ ● Einkaufszentrum im Marktkauf, Dorfstraße, ✆ 03834-8958-0
Neumünster ▲ ● Christianstraße 12, ✆ 04321-4024-0
Neunkirchen ▲ Lindenallee 4, ✆ 06821-999896-0
Nienburg Hannoversche Straße 154 A, ✆ 05021-910104
Nürnberg ▲ ● QUELLE Einkaufszentrum, Fürther Straße 205, ✆ 0911-142820-0
Offenbach ▲ Berliner Straße 43, ✆ 069-829746-0
Offenburg ▲ ● Hauptstraße 64, ✆ 0781-9223-0
Oldenburg ▲ ● Gaststraße 24-25, ✆ 0441-92691-0
Paderborn ▲ ● Senefelder Straße 16, ✆ 05251-50051-0
Pegnitz ▲ K&P Einkaufstreff, Bahnhofsteig 2c, ✆ 09241-484848
Pforzheim ▲ ● Westliche Karl-Friedrich-Straße 41, ✆ 07231-15446-0
Raisdorf ▲ Carl-Zeiss-Straße 21, ✆ 04307-8364-0
Raunheim ▲ im EKZ Mainspitze, Flörsheimer Straße 1, ✆ 06142-9473-0
Recklinghausen ▲ ● Löhrhof 2-4, ✆ 02361-9360-0
Regensburg ▲ Langobardenstraße 2, ✆ 0941-78798-0
Remscheid ▲ ● Alleestraße 77-81, ✆ 02191-49774-0
Rendsburg ▲ ● Friedrichstädter Str. 59-63, ✆ 04331-4674-0
Reutlingen ▲ Karlstraße 15-17, ✆ 07121-4873-0
Riesa ▲ ● im RIESAPARK, Rostocker Straße, ✆ 03525-7264-0
Rosenheim ▲ ● Georg-Aicher-Straße 4, ✆ 08031-2416-0
Rostock ▲ ● im Gewerbepark Lütten-Klein, Trelleborger Straße 5, ✆ 0381-77679-0
Saarbrücken ▲ im Concord-Markt, Mainzer Straße 120, ✆ 0681-99694-0
Sankt Augustin ▲ Südstraße 29 / Rathausallee, ✆ 02241-9287-0
Schenefeld ▲ Industriestraße 1a, ✆ 040-303768-0
Schweinfurt ▲ Robert-Bosch-Straße 3, ✆ 09721-7703-0
Schwenningen ▲ In der Muslen 47, ✆ 07720-85669-0
Schwerin ▲ ● im Sieben-Seen-Center, Grabenstraße 1, ✆ 0385-64552-0
Seesen ▲ Jacobsonstraße 45, ✆ 05381-94809-0
Senden ▲ ● Berliner Straße 23, ✆ 07307-9463-0
Siegen ▲ ● Bahnhofstraße 1, ✆ 0271-23092-0
Singen ▲ ● Scheffelstraße 33, ✆ 07731-9069-0
Solingen ▲ Hauptstraße 11-13, ✆ 0212-22284-0
Stade ▲ ● Hoekerstraße 9, ✆ 04141-4009-0
Steinpleis ▲ ● im Pleißen-Center, Stiftstraße 6-8, ✆ 0375-56160-0
Stuttgart ▲ Königstraße 78, ✆ 0711-16247-0
Suhl-Mäbendorf ▲ im EKZ, Hauptstraße 3-11, ✆ 03681-3982-0
Sulingen im Wilhelm Ranck Einkaufstreff, Lange Straße 1-3, ✆ 04271-803-67
Traunstein ▲ Stadtplatz 25, ✆ 0861-98861-0
Trier ▲ ● Konstantinstraße 4-10, ✆ 0651-97048-0
Uelzen ▲ Im Uhlenköper-Park, Bahnhofstraße 2, ✆ 0581-9702-0
Velbert ▲ Friedrichstraße 209, ✆ 02051-2861-0
Weiden ▲ ● Untere Bauscher Straße 25, ✆ 0961-48183-0
Weiterstadt ▲ Industriestraße 9, ✆ 06151-8139-0
Wesel ▲ ● Viehtor 20, ✆ 0281-33951-0
Wetzlar ● Bahnhofstr. 7, ✆ 06441-50006-0
Wiesbaden ▲ Hagenauer Straße 13, ✆ 0611-96731-0
Witten ▲ Bahnhofstraße 40-42, ✆ 02302-282530
Wittenberg ▲ ● Dessauer Straße 19, ✆ 03491-6152-0
Wolfsburg ▲ ● Porschestraße 46, ✆ 05361-2665-0
Worms ▲ ● Marktplatz 25, ✆ 06241-94669-0
Würzburg ▲ ● Theaterstraße14, ✆ 0931-35409-0
Wuppertal ▲ ● Neumarktstraße 14, ✆ 0202-49391-0

REISE QUELLE finden Sie auch hier:

für jede Art von Urlaub, die Ihnen zusagt: Sonderreisen von REISE QUELLE, Bade- und Familienurlaub, Ferienwohnungen, Kreuzfahrten, supergünstige Flugtickets, tagesaktuelle Last-Minute-Angebote von renommierten Veranstaltern wie TUI, Neckermann und vielen anderen. Erleben Sie eine faszinierende Urlaubswelt und genießen Sie die aufmerksame Betreuung durch Ihre REISE QUELLE Reisebegleitung. Ihre REISE QUELLE finden Sie in allen QUELLE TECHNIK-CENTERN mit diesem Zeichen ● und zusätzlich in

Augsburg Gögginger Straße 119, ✆ 0821-2575717
Bamberg Lange Str. 28, ✆ 0951-202228
Bayreuth Sophienstraße 4, ✆ 0921-6080095-0
Berlin-Charlottenburg Wilmersdorfer Str. 52, ✆ 030-32791817
Berlin-Marzahn im Einkaufscenter „Zu den Eichen", Wittenberger Straße 76-80, ✆ 030-9302097-0
Berlin-Neukölln im Leffers Forum, Karl-Marx-Str. 101, ✆ 030-6872091-92
Berlin-Prenzl.Berg Schönhauser Allee 80 im EKZ Arcaden, ✆ 030-4485300
Berlin-Reinickendorf RB Mars, im EKZ „Clou", Kurt-Schumacher-Platz, ✆ 030/4955025
Berlin-Schönefeld Flughafen Terminal A, 1.OG B031, ✆ 030-6091-3266 u. 3268
Berlin-Siemensstadt RB Mars, Nonnendammallee 80, ✆ 030-3814870
Berlin-Steglitz Schloßstraße 6, ✆ 030-7928044-46
Berlin-Tegel RB Mars, Gorkistraße 21 A, ✆ 030-4338280
Berlin-Tempelhof Tempelhofer Damm 215, ✆ 030-7529018
Berlin-Tempelhof RB Mars bei Kaufland, Bessemerstraße 57-79, ✆ 030-7537012
Berlin-Wilmersdorf RB Mars, Knesebeckstraße 39, ✆ 030-8815021
Berlin-Zehlendorf RB Mars, Clayallee 347, ✆ 030-80903384-86
Bielefeld Herforder Straße 9 / Stresemannstraße, ✆ 0521-52817-0
Braunschweig Papenstieg 8, ✆ 0531-14035-38
Bremen im Katharinenviertel, Sögestraße 41, ✆ 0421-33988780-81
Bremen FMZ Weserpark, Hans-Bredow-Straße 19, ✆ 0421-422080-89
Büren-Ahden Flughafen Paderborn-Lippstadt, Flughafenstraße 33, ✆ 02955-745840
Coburg Steinweg 8, ✆ 09561-76093
Darmstadt Luisen-Center, 1. Stock, Luisenplatz 5, ✆ 06151-396740
Dresden Flughafen, Terminal 1, ✆ 0351-8814850 u. 51
Dresden Neustädter Markt 8, am Goldenen Reiter, ✆ 0351-898143-0
Düsseldorf Flughafen, Reisemarkt West, 40403 Düsseldorf, ✆ 0211-421-75101
Emden Zwischen beiden Sielen 11, ✆ 04921-9170-17
Erfurt Flughafen Terminal B 1.OG, ✆ 0361-6562545
Erlangen Nürnberger Straße 62, ✆ 09131-24012-13
Friedrichshafen Karlstraße 49, ✆ 07541-398504
Fürth Gustav-Schickedanz-Straße 2, Fürther Freiheit, ✆ 0911-1426266
Goslar Hokenstraße 6, ✆ 05321-40033
Greven Flughafen Flughafen Münster-Osnabrück Hüttruper Heide 71-81, ✆ 02571-944365, -66
Günthersdorf by SinnLeffers im Einkaufszentrum Saale-Park, Merseburger Straße 17a, ✆ 034638-665-0
Halle Leipziger Straße 81, ✆ 0345-470189-0
Hamburg Mönckebergstraße 31, Rathausmarkt, ✆ 040-335067
Hamm Westentor 2, ✆ 02381-943484-0
Hannover Grupenstraße 1, ✆ 0511-327353-55
Hof Bismarckstr. 27, ✆ 09281-1021
Ingolstadt Theresienstraße 13, ✆ 0841-1516-17
Jena Unterm Markt 2, ✆ 03641-63798-0
Kassel i. DEZ-EKZ Frankfurter Str. 225, ✆ 0561-41094-96
Kempten i. Illerkauf Bahnhofstraße 2, ✆ 0831-697243-0
Kiel Holstenbrücke 8-10, ✆ 0431-95026
Köln Neumarkt 2 (Neumarkt Galerie), ✆ 0221-270560
Kulmbach im EKZ Kaufplatz Kulmbach, ✆ 09221-87809-0
Leipzig Flughafen Terminal B1, 1.OG, ✆ 0341-2242251
Mainz Seppel-Glückert-Passage 7, ✆ 06131-97166-0
Minden im E-Center Central Kauf, Königstr. 162, ✆ 0571-55200/55249
Mönchengladbach Hindenburgstr. 57, ✆ 02161-4060380
Neunkirchen Saarpark-Center, Marktplatz/Stummplatz 1, ✆ 06821-29028-0
Nürnberg-Flughafen Abflughalle A1, ✆ 0911-367977
Nürnberg Hallplatz 2 / Mauthalle, ✆ 0911-205870
Nürnberg Wölckernstraße 10, ✆ 0911-448288
Osnabrück by Sinn/Leffers, Johannisstraße 41-44, ✆ 0541-28005
Porta Westfalica im E-Center Porta Markt, Flurweg 11, ✆ 0571-57470-71
Regensburg Donau-EKZ Weichserweg 5, ✆ 0941-42652
Röhrsdorf/Chemnitz by Sinn/Leffers im Chemnitz-Center, Ringstraße 19, ✆ 03722-5059-0
Rottweil Hauptstraße 12, ✆ 0741-41892-93
Rüsselsheim Reisekunz Marktstraße 22, ✆ 06142-63037
Saarbrücken Flughafen, Balthasar-Goldstein-Straße Terminal, ✆ 06893-83466 u. 67
Saarbrücken-Dudweiler RB Schwarz, Alter Stadtweg 2, ✆ 06897-95290-0
Schwabach Rathausgasse 6, ✆ 09122-833362
Stuttgart Marienstraße 7 / Ecke Sophienstraße, ✆ 0711-601759-0
Wilhelmshaven Kieler Straße 3, ✆ 04421-7557420

QUELLE.

Unser Service macht Ihnen das Leben leichter

Profectis

Technischer Kundendienst

TÜV Service tested gut
Befragung nach TÜV Saarland Standard
Zertifiziert wurde der Technische Außendienst von Profectis.
Der Test wurde durchgeführt im September 2003.

Profectis repariert

Elektro-Großgeräte
Waschmaschinen, Trockner, Kühl- und Gefrierschränke, Geschirrspüler, Fernseher (ab 51 cm Bildröhre) usw. reparieren die Profectis-Fachleute in der Regel an Ort und Stelle bei Ihnen zu Hause.

Elektro-Kleingeräte und Unterhaltungselektronik
Audio- und Video-Geräte, Fernseher (unter 51 cm Bildröhre), Elektro-Werkzeuge, Staubsauger, Küchengeräte usw. bringen oder schicken Sie einfach direkt in Ihre Profectis-Service-Stelle. Gegen eine Gebühr erhalten Sie dort von uns einen Kostenvoranschlag und können sofort entscheiden, ob sich eine Reparatur noch lohnt. Selbstverständlich können Sie Ihre Geräte auch in einem unserer QUELLE TECHNIK-CENTER abgeben.

PC und Monitore
Wir reparieren alle PC, Monitore und Drucker.

Fahrräder und Heimtrainer
holen wir bei Ihnen zu Hause ab und reparieren sie in einer unserer Zentralwerkstätten.

Gefriergeräte-Notdienst – an Wochenenden und Feiertagen
Von 8.30 – 17.00 Uhr hilft Ihnen auch an Wochenenden und Feiertagen immer jemand weiter. Einfach die Gefriergeräte-Hotline anrufen: 0911 - 142 87 29

Profectis schließt an

TV, Video und Herde
Für alle bei QUELLE gekauften Geräte gilt: Fernseher ab 51 cm Bildröhre und Videogeräte werden je Gerät für je € 30,- angeschlossen (inkl. Programmeinstellung und Überprüfung des Antennenanschlusses). Elektro- und Gasstandardherde für je € 60,-. Eventueller Material- und Arbeits-Mehraufwand wird günstig berechnet.

SAT-Anlagen-Service
Ihr Profectis-Team bietet Ihnen Planung und Kaufberatung bei SAT-Anlagen, sowie kostengünstig die fachgerechte Montage und Inbetriebnahme.

Profectis entsorgt

TV-Geräte und PC-Monitore
Geben Sie Ihre alten TV-Geräte oder PC-Monitore einfach bei Ihrer nächsten Service-Stelle ab. Wir entsorgen sie gegen eine Kostenbeteiligung von € 30,-.

Profectis Ersatzteil- und Zubehör-Service
Ersatzteil-Hotline: 0180-5 13 60 20*

Über 120.000 verschiedene Ersatzteile
Sie brauchen einen neuen Staubsaugerbeutel oder eine neue Dichtung für Ihren Geschirrspüler? Wir halten für Sie über 120.000 verschiedene Ersatzteile bereit. Diese können Sie innerhalb von 2-3 Tagen per Post zugesandt bekommen. Rufen Sie einfach unsere Ersatzteil-Hotline an. Sie erfahren dann, ob das Teil vorrätig ist und was es inklusive Versandspesen kostet.

Aufbau-Service
Den Aufbau Ihres neuen Swimmingpools können Sie kostengünstig und bequem bei Profectis in Auftrag geben.

Ersatzteil-Hotline: 0180-5 13 60 20*

(* 0,12 € je Minute aus dem Festnetz der T-Com)

Profectis -

Ihr Kundendienst in Ihrer Nähe!

QUELLE.
Technischer Kundendienst
powered by
Profectis
Technischer Kundendienst

52078 **Aachen**, Neuenhofstraße 124
96052 **Bamberg**, An der Breitenau 9
02625 **Bautzen**, Wilthenerstraße 32
95445 **Bayreuth**, Peter-Henlein-Straße 9
13347 **Berlin**, Groninger Straße 25
12689 **Berlin-Marzahn**, Wittenberger Straße 76-80
12105 **Berlin**, Ringstraße 42
33607 **Bielefeld**, Hofstraße 20
44791 **Bochum**, Harpener Straße 62
38114 **Braunschweig**, Aussigstraße 2
28219 **Bremen**, Bayernstraße 173
09125 **Chemnitz**, Schulstraße 38 / Im Europark
64331 **Darmstadt/Weiterstadt**, Robert-Bosch-Straße 9
06842 **Dessau**, Am Scholitzer Acker 8
44145 **Dortmund**, Eisenstraße 44
01239 **Dresden**, Köhlerstraße 14a
47059 **Duisburg**, Paul-Rücker-Straße 16
40599 **Düsseldorf**, Paul-Thomas-Straße 58
26723 **Emden**, Zweiter Polderweg 14
99091 **Erfurt**, Mühlweg 18
45356 **Essen**, Heegstraße 55C
24941 **Flensburg**, Boschstraße 2
79108 **Freiburg**, Zinkmattenstraße 24
36043 **Fulda**, Donaustraße 26
34277 **Fuldabrück**, Crumbacherstraße 56
07552 **Gera**, Thüringer Straße
35398 **Gießen**, Robert-Bosch-Straße 5
38644 **Goslar**, Pracherstieg 2A
03058 **Groß Gaglow**, Neue Chaussee Straße 4,
58099 **Hagen**, Kabeler Straße 70
22041 **Hamburg**, Efftingestraße 19
31789 **Hameln**, Langes Feld 25
59067 **Hamm**, Spenglerstraße 15
30165 **Hannover**, Beiersdorfstraße 6
67657 **Kaiserslautern**, Nordbahnstraße 1
76185 **Karlsruhe**, Daimlerstraße 7-13
87437 **Kempten**, Porschestraße 10
24107 **Kiel**, Suchskrug 5-7
56070 **Koblenz**, Rudolf-Diesel-Straße 2a
50996 **Köln-Rodenkirchen**, Emil-Hoffmann-Straße 19b
04347 **Leipzig**, Braunstraße 18
23554 **Lübeck**, Schwartauer Landstraße 2
39122 **Magdeburg**, Matthiasstraße 9
55130 **Mainz**, Dammweg 11
68199 **Mannheim**, Innstraße 41
41238 **Mönchengladbach**, Erftstraße 20
80935 **München**, Waldmeisterstraße 95
74172 **Neckarsulm**, Hohenloher Straße 1
17033 **Neubrandenburg**, Lindenhof 2b
24534 **Neumünster**, Wasbeker Straße 45
66538 **Neunkirchen**, Untere Bliesstraße 1
90429 **Nürnberg**, QUELLE-Einkaufszentrum, Fürther Straße 205
90451 **Nürnberg**, Wertachstraße 35
63069 **Offenbach**, Schumannstraße 160
77656 **Offenburg**, Industriestraße 4a
26127 **Oldenburg**, Baumschulenweg 34
49084 **Osnabrück**, Karmannstraße 7
33100 **Paderborn**, Otto-Stadler-Straße 17
88212 **Ravensburg**, Mühlbruckstraße 31
93059 **Regensburg**, Vilsstraße 26
72770 **Reutlingen**, Wannweiler Straße 55
83026 **Rosenheim**, Georg-Aicher-Straße 4
18107 **Rostock**, Trelleborger Straße 6
57076 **Siegen**, Bismarckstraße 78
74321 **Stuttgart/Bietigheim**, Gansäcker 13
89081 **Ulm**, Buchbrunnenweg 5
78056 **Vill.-Schwenningen**, Steinbeisstraße 52
46485 **Wesel**, Fritz-Haber-Straße 11
67547 **Worms**, Speyerer Straße 126
97076 **Würzburg**, Louis-Pasteur-Straße 11

Wir sind für Sie da!
Rufen Sie uns an!

Reparatur-Hotline:
0180 - 5 60 60 20*
(*0,12 € je Minute aus dem Festnetz der T-Com)

Ersatzteil-Hotline:
0180 - 5 13 60 20*
(*0,12 € je Minute aus dem Festnetz der T-Com)

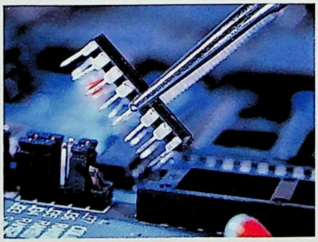

Bitte nennen Sie beim Anruf die Marke des Gerätes, Bestellnummer, Gerätenummer, Kaufdatum und, was nicht funktioniert.

Reparatur-Hotline: 0180 - 5 60 60 20* (*0,12 € je Minute aus dem Festnetz der T-Com)

Maßtabellen für Damen

Wenn Sie Ihre genaue Bestellgröße kennen:
Dann können Sie ohne Probleme bestellen. Wenn Sie sich aber nicht sicher sind, sollten Sie in jedem Fall Maß nehmen, um Ihre Bestellgröße zu ermitteln – am besten nur mit Unterwäsche bekleidet. Legen Sie das Maßband dicht am Körper an.

Unser Tipp: Lassen Sie sich beim Messen helfen – das ist einfacher und wird genauer.

Normalgrößen 165 - 172 cm

NORMAL GRÖSSE **N**

Alle Modelle, die nicht speziell gekennzeichnet sind, bekommen Sie in Normalgröße. Die passformwichtigen Maße von Taillen-, Ärmel-, Rock- und Gesamtlänge sind so zugeschnitten, dass sie Ihnen ideal passen, wenn Sie zwischen 165 - 172 cm groß sind.

Kurzgrößen 157 - 164 cm

KURZ GRÖSSE **K**

Die Kurzgrößen entsprechen in den Weiten der Normalgröße, sind jedoch in allen Längenmaßen von Taillen-, Ärmel-, Rock- und Gesamtlänge auf kürzere Proportionen zugeschnitten und passen ideal, wenn Sie zwischen 157 - 164 cm groß sind. Ihre Bestellgröße für Kurzgrößen erhalten Sie, indem Sie Ihre Bestellgröße für Normalgrößen einfach halbieren.

Langgrößen über 172 cm

LANG GRÖSSE **L**

Die Langgrößen sind in den Weiten mit den Normalgrößen übereinstimmend, die passformwichtigen Längenmaße sind allerdings auf größere Proportionen zugeschnitten und passen ideal, wenn Sie zwischen 173 - 180 cm groß sind. Ihre Bestellgröße für Langgrößen erhalten Sie, indem Sie Ihre Bestellgröße für Normalgrößen einfach verdoppeln.

Extra-Kurzgrößen unter 157 cm

EXTRAKURZ GRÖSSE **EK**

Die Extra-Kurzgrößen entsprechen in den Weiten der Normalgröße, sind jedoch in allen Längenmaßen von Taillen-, Ärmel-, Rock- und Gesamtlänge auf kürzere Proportionen als Kurzgrößen zugeschnitten und passen ideal, wenn Sie zwischen 149 - 156 cm groß sind.

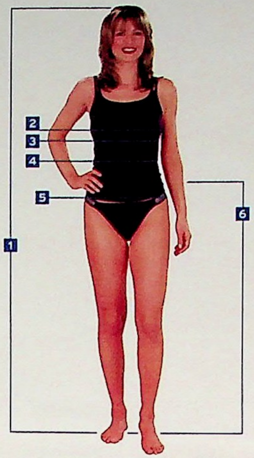

Diese Maße brauchen Damen für:

Jacken, Mäntel	1	2				
Kleider, Kleiderröcke	1	2			5	
Röcke	1			4	5	
Hosen	1			4	5	6
Blusen, T-Shirts/ Sweatshirts, Pullis	1	2				
Kostüme	1	2		4	5	
Hosenanzüge	1	2		4	5	6
Mieder		2	3	4		

Die Körperhöhe 1 sagt Ihnen, ob Sie Ihre Bestellgröße aus der Reihe „Normalgrößen", „Kurzgrößen", „Extra-Kurzgrößen" oder „Langgrößen" ermitteln müssen.

Aus folgenden Maßen ergibt sich Ihre Bestellgröße			Normalgrößen Körperhöhe 165 - 172 cm	Kurzgrößen Körperhöhe 157 - 164 cm	Langgrößen Körperhöhe über 172 cm	Extra-Kurzgrößen Körperhöhe unter 157 cm
Brust-umfang cm 2	Taillen-umfang cm 4	Hüft-umfang cm 5	**Bestell-größe**	**Bestell-größe**	**Bestell-größe**	**Bestell-größe**
74 - 77	60 - 62	84 - 87	**32**	**16**	**64**	**165**
78 - 81	63 - 65	88 - 91	**34**	**17**	**68**	**175**
82 - 85	66 - 69	92 - 95	**36**	**18**	**72**	**185**
86 - 89	70 - 73	96 - 98	**38**	**19**	**76**	**195**
90 - 93	74 - 77	99 - 101	**40**	**20**	**80**	**205**
94 - 97	78 - 81	102 - 104	**42**	**21**	**84**	**215**
98 - 102	82 - 85	105 - 108	**44**	**22**	**88**	**225**
103 - 107	86 - 90	109 - 112	**46**	**23**	**92**	**235**
108 - 113	91 - 95	113 - 116	**48**	**24**	**96**	**245**
114 - 119	96 - 102	117 - 121	**50**	**25**	**100**	**255**
120 - 125	103 - 108	122 - 126	**52**	**26**	**104**	**265**
126 - 131	109 - 114	127 - 132	**54**	**27**	**108**	**275**
132 - 137	115 - 121	133 - 138	**56**	**28**	**112**	**285**
138 - 143	122 - 128	139 - 144	**58**	**29**	**116**	**295**
144 - 149	129 - 134	145 - 150	**60**	**30**	**120**	**305**

Internationale Größen für Damen

Intern. Größe	Konf.-Größe
XS	32/34
S	36/38
M	40/42
L	44/46
XL	48/50
XXL	52/54
XXXL	56/58

Die Größenzuordnungen bei der Umrechnungstabelle von internationalen Größen auf deutsche Bestellgrößen können bei einigen Textilien abweichen. Beachten Sie daher bitte auch die Tabellen beim jeweiligen Artikel.

So messen Sie richtig!

1 **Körperhöhe:** Stellen Sie sich ohne Schuhe am besten an einen Türpfosten und messen Sie vom Scheitel bis zur Sohle.

2 **Brustumfang:** Messen Sie waagerecht über der stärksten Stelle der Brust.

3 **Unterbrustumfang für Miederwaren:** Führen Sie das Maßband unter der Brust waagerecht um den Körper herum.

4 **Taillen-/Bundumfang:** Messen Sie waagerecht um die Taille herum.

5 **Hüftumfang:** Führen Sie das Maßband an der stärksten Stelle über das Gesäß waagerecht um den Körper herum.

6 **Seitenlänge:** Übernehmen Sie dieses Maß am besten von einer Hose, die Ihnen sehr gut passt. Messen Sie ohne Bund bis zur Unterkante der Hose. Andernfalls messen Sie am Körper von der Oberkante des Hüftknochens bis zur Fußsohle. Für Röcke und Damenhosen ist die Seitenlänge im Katalogtext des jeweiligen Artikels vermerkt.

Sind die Umfangmaße 2 - 5 in den Tabellen sehr unterschiedlich, bestimmt immer das größere Maß die zu bestellende Größe.
Ein wenig leger ist immer besser als zu eng!
Weichen bei Kostümen und Anzügen die Bestellgrößen von Jacke und Rock oder Jacke und Hose um mehr als eine Größe voneinander ab, dann empfehlen wir, eine Kombination getrennt nach Jacke und Rock bzw. Jacke und Hose zu kaufen.

Miederwaren: Büstenhalter, Korsagen, Bodys und Korseletts

Stellen Sie zunächst den Unterbrustumfang 3 fest, und bestimmen Sie danach die Bestellgröße.
Dann messen Sie den Brustumfang 2 und kennen so auch Ihre Cup-Größe.

Unterbrust-umfang cm 3	Cup AA (sehr klein) cm 2	Cup A (klein) cm 2	Cup B (mittel) cm 2	Cup C (voll) cm 2	Cup D (groß) cm 2	Cup DD=E (sehr groß) cm 2	Cup F (extra groß) cm 2	Cup G (super groß) cm 2	Bestell größe
68 - 72	80 - 82	82 - 84	84 - 86	86 - 88	–	–	–	–	**70**
73 - 77	85 - 87	87 - 89	89 - 91	91 - 93	93 - 95	95 - 97	97 - 99	99 - 101	**75**
78 - 82	90 - 92	92 - 94	94 - 96	96 - 98	98 - 100	100 - 102	102 - 104	104 - 106	**80**
83 - 87	95 - 97	97 - 99	99 - 101	101 - 103	103 - 105	105 - 107	107 - 109	109 - 111	**85**
88 - 92	100 - 102	102 - 104	104 - 106	106 - 108	108 - 110	110 - 112	112 - 114	114 - 116	**90**
93 - 97		107 - 109	109 - 111	111 - 113	113 - 115	115 - 117	117 - 119	119 - 121	**95**
98 - 102		112 - 114	114 - 116	116 - 118	118 - 120	120 - 122	122 - 124	124 - 126	**100**
103 - 107			119 - 121	121 - 123	123 - 125	125 - 127	127 - 129	129 - 131	**105**
108 - 112			124 - 126	126 - 128	128 - 130	130 - 132	132 - 134	134 - 136	**110**
113 - 117			129 - 131	131 - 133	133 - 135	135 - 137	137 - 139	139 - 141	**115**
118 - 122			134 - 136	136 - 138	138 - 140	140 - 142	142 - 144	144 - 146	**120**
123 - 127			139 - 141	141 - 143	143 - 145	145 - 147	147 - 149	149 - 151	**125**

Miederhosen

Taillenumf. 4 cm	Bestell-größe
58 - 62	**60**
63 - 67	**65**
68 - 72	**70**
73 - 77	**75**
78 - 82	**80**
83 - 87	**85**
88 - 92	**90**
93 - 97	**95**
98 - 102	**100**
103 - 107	**105**
108 - 112	**110**
113 - 117	**115**
118 - 122	**120**
123 - 127	**125**
128 - 132	**130**

Noch einfacher: Der Größenfinder im Internet errechnet Ihre Bestellgröße schnell und genau!
größen finder
Unter **www.quelle.de** im Bereich „Beratung"

Maßtabellen für Herren

Hemden
(Normalschnitt, legere Weite, keine Taillierung, Ärmellänge = 64 cm) bieten wir in den Größen 37/38 bis 49/50 an. Messen Sie die Kragenweite am Hals und legen Sie dabei den Finger unter das am Hals locker anliegende Maßband. Die Halsweite in cm entspricht der Bestellgröße.

Beispiel:
39,5 cm gemessen = Bestellgröße 39/40

Doppelgrößen

Bitte beachten:
Bei Doppelgrößen liegen immer die Maße der größeren Größe zugrunde, z. B. entspricht bei Damen die Größe 38/40 der Größe 40 und bei Herren die Größe 48/50 der Größe 50.

Internationale Größen für Herren

Intern. Größe	Konf.-Größe
XS	40/42
S	44/46
M	48/50
L	52/54
XL	56/58
XXL	60/62
XXXL	64/66

Die Größenzuordnungen bei der Umrechnungstabelle von internationalen Größen auf deutsche Bestellgrößen können bei einigen Textilien abweichen. Beachten Sie daher bitte auch die Tabellen beim jeweiligen Artikel.

Normalgrößen

NORMAL GRÖSSE N

Alle Modelle, die nicht speziell gekennzeichnet sind, bekommen Sie in Normalgröße. Zum Figurtyp „Normalgröße" gehören alle Männer, deren Brustumfang deutlich größer ist als der Bundumfang.

Körperhöhe cm 1	Brustumfang cm 2	Bundumfang cm 4	Seitenlänge ohne Bund cm 6	Bestellgröße
160 - 164	78 - 81	66 - 69	96 - 99	40
162 - 166	82 - 85	70 73	98 - 100	42
164 - 168	84 - 87	72 - 75	99 - 101	43
166 - 170	86 - 89	74 - 77	100 - 103	44
168 - 173	90 - 93	78 - 81	102 - 104	46
171 - 176	94 - 97	82 - 85	103 - 106	48
174 - 179	98- 101	86 - 89	105 - 108	50
177 - 182	102- 105	90 - 94	107 - 109	52
180 - 184	106 - 109	95 - 99	108 - 110	54
182 - 186	110 - 113	100 - 104	109 - 112	56
184 - 188	114 - 117	105 - 109	111 - 114	58
185 - 189	118 - 121	110 - 114	112 - 115	60
187 - 191	122 - 125	115 - 119	114 - 116	62
189 - 193	126 - 129	120 - 124	115 - 117	64
191 - 194	130 - 133	125 - 129	116 - 118	66
192 - 196	134 - 137	130 - 134	117 - 119	68
194 - 198	138 - 141	135 - 139	118 - 120	70

Untersetzte Größen

UNTERSETZTE GRÖSSE U

„Untersetzte Größen" sind alle kleineren, etwas kräftiger gebauten Männer, deren Brustumfang nur unwesentlich größer ist als der Bundumfang. Brustumfang und Bundumfang sind etwas großzügiger geschnitten als bei Normalgröße.

1	2	4	6	
166 - 170	94 - 97	86 - 89	99 - 102	24
169 - 173	98 - 101	90 - 93	101 - 104	25
172 - 176	102 - 105	94 - 97	102 - 105	26
175 - 178	106 - 109	98 - 101	104 - 107	27
177 - 180	110 - 113	102 - 106	105 - 108	28
179 - 182	114 - 117	107 - 111	107 - 110	29
181 - 183	118 - 121	112 - 116	108 - 111	30
182 - 184	122 - 125	117 - 121	110 - 112	31
183 - 185	126 - 129	122 - 126	111 - 113	32
184 - 186	130 - 133	127 - 131	112 - 114	33

Bauchgrößen

BAUCH GRÖSSE B

Dazu zählen alle starken, korpulenten Männer, deren Bundumfang größer ist als der Brustumfang. Bund- und Brustumfang sind hier gegenüber der Normalgröße besonders großzügig geschnitten.

1	2	4	6	
168 - 172	98 - 101	103 - 107	102 - 105	51
170 - 174	102 - 105	108 - 112	104 - 107	53
172 - 176	106 - 109	113 - 117	106 - 109	55
174 - 178	110 - 113	118 - 122	107 - 110	57
176 - 180	114 - 117	123 - 127	108 - 111	59
178 - 182	118 - 121	128 - 132	110 - 113	61
180 - 182	122 - 125	133 - 136	112 - 115	63
181 - 183	126 - 129	137 - 140	114 - 117	65
182 - 184	130 - 133	141 - 144	116 - 118	67
183 - 185	134 - 137	145 - 148	117 - 119	69

Schlanke Größen

SCHLANKE GRÖSSE S

Für große, schlanke Männer mit eher schmalen Schultern. Der Bundumfang ist etwas geringer als der Brustumfang.

1	2	4	6	
174 - 178	85 - 87	71 - 74	105 - 107	88
177 - 181	87 - 90	74 - 77	106 - 109	90
180 - 184	91 - 94	78 - 81	108 - 110	94
182 - 186	95 - 98	82 - 85	109 - 112	98
184 - 188	99 - 102	86 - 89	111 - 113	102
187 - 191	103 - 106	90 - 94	112 - 115	106
190 - 194	107 - 110	95 - 99	114 - 116	110

Diese Maße brauchen Herren für:

Mäntel, Freizeit-Jacken, Blousons	1	2		
Anzüge	1	2	4	6
Sakkos	1	2	4	
Hosen			4	6
T-Shirts, Sweatshirts, Pullis	1	2		
Berufskleidung	1	2	4	6
Unterwäsche	1	2	4	

Die Körperhöhe 1, der Brustumfang 2 und/oder der Bundumfang 4 sagen Ihnen, ob Sie Ihre Bestellgröße aus der Tabelle „Normalgrößen", „Untersetzte Größen", „Bauchgrößen" oder „Schlanke Größen" ermitteln müssen.

So finden Sie Ihre Jeans-Größe in Inch

Tailen-/Bundweiten in Inch		Innere Beinlänge/Inch	
	Taillen-Umfang	32 (82 cm)	34 (87 cm)
Inch-Größe	Körpermaß	Bestellgröße	
28	70-75 cm	28/32	-
30	76-80 cm	30/32	-
32	81-82 cm	32/32	32/34
33	83-85 cm	33/32	33/34
34	86-90 cm	34/32	34/34
36	91-95 cm	36/32	36/34
38	96-100 cm	-	38/34

Herren-Unterwäsche, -Badehosen

	Normalgrößen															
Bestellgröße	3	4	5	6	7	8	9	10	11	12	13	14	15	16	17	18
entsprechende Größe	44	46	48	50	52	54	56	58	60	62	64	66	68	70	72	74

	Spezialgrößen							
Bestellgröße	5/7	6/8	7/9	8/10	9/11	10/12	11/13	12/14
entsprechende Größe	25	26	27	51	53	55	57	59

Falls Sie einen Trockner benutzen, sollten Sie Ihre Unterwäsche eine Nummer größer bestellen.

Für Sie und Ihn: Sport-Anzüge/-Hosen, Shorts, T-Shirts und Sweatshirts

Bitte beachten Sie, dass diese Artikel auf Herren-Größen abgestellt sind und sich vor allem an deren Brust- und Hüftumfang orientieren. Besonders bei den großen Damen-Größen können die Artikel etwas zu lang ausfallen. Diese Größenzuordnungen können bei einigen Modellen abweichen. Beachten Sie bitte daher auch die Umrechnungstabellen beim Artikel.

Internationale Größen	XS		S		M		L		XL		XXL	
	1	2	3	4	5	6	7	8	9	10	11	12
Entspricht Herren-Bestellgröße	40	42	44	46	48	50	52	54	56	58	60	62
Entspricht Damen-Bestellgröße	34	36	38	40	42	44	46	48	50	52	54	56

QUELLE.
Unser Service macht Ihnen das Leben leichter

Maßtabellen für Kinder

Mädchen-Bekleidung

Körperhöhe in cm 1	Brustumfang in cm 2	Taillenumfang in cm 3	Hüftumfang in cm 4	Seitenlänge ohne Bund in cm 5	Bestellgrößen
81 - 86	52 - 54	49 - 51	52 - 54	45 - 48	**86**
87 - 92	53 - 55	50 - 52	53 - 56	49 - 52	**92**
93 - 98	54 - 56	51 - 53	55 - 58	53 - 56	**98**
99 - 104	55 - 57	52 - 54	57 - 60	57 - 60	**104**
105 - 110	56 - 58	53 - 55	59 - 62	61 - 64	**110**
111 - 116	57 - 59	54 - 56	61 - 64	65 - 68	**116**
117 - 122	58 - 62	55 - 58	63 - 67	69 - 72	**122**
123 - 128	61 - 65	57 - 59	66 - 70	73 - 76	**128**
129 - 134	64 - 68	58 - 61	69 - 73	77 - 80	**134**
135 - 140	67 - 71	60 - 62	72 - 76	81 - 84	**140**
141 - 146	70 - 74	61 - 64	75 - 80	85 - 88	**146**
147 - 152	73 - 77	63 - 65	79 - 83	89 - 92	**152**
153 - 158	76 - 80	64 - 67	82 - 87	93 - 96	**158**
159 - 164	79 - 83	66 - 68	86 - 90	97 - 100	**164**
165 - 170	82 - 86	67 - 70	89 - 94	101 - 104	**170**
171 - 176	85 - 89	69 - 71	93 - 97	105 - 108	**176**
177 - 182	88 - 92	70 - 73	96 - 101	109 - 112	**182**
183 - 188	91 - 95	72 - 75	100 - 105	113 - 116	**188**

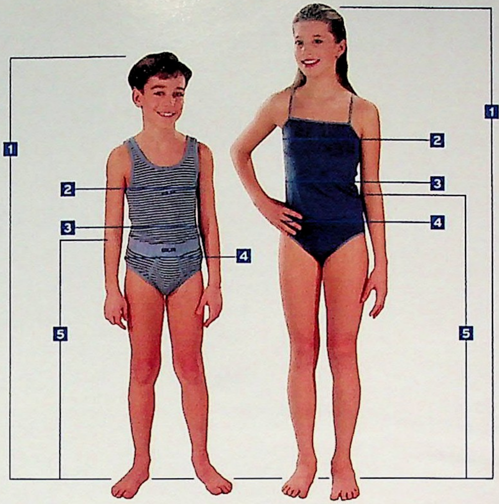

Jungen-Bekleidung

Körperhöhe in cm 1	Brustumfang in cm 2	Bundumfang in cm 3	Hüftumfang in cm 4	Seitenlänge ohne Bund in cm 5	Bestellgrößen
81 - 86	52 - 54	49 - 51	52 - 54	45 - 48	**86**
87 - 92	53 - 55	50 - 52	53 - 56	49 - 52	**92**
93 - 98	54 - 56	51 - 53	55 - 58	53 - 56	**98**
99 - 104	55 - 57	52 - 54	57 - 60	57 - 60	**104**
105 - 110	56 - 58	53 - 55	59 - 62	61 - 64	**110**
111 - 116	57 - 59	54 - 56	61 - 64	65 - 68	**116**
117 - 122	58 - 62	55 - 58	63 - 67	69 - 72	**122**
123 - 128	61 - 65	57 - 59	66 - 70	73 - 76	**128**
129 - 134	64 - 68	58 - 61	69 - 73	77 - 80	**134**
135 - 140	67 - 71	60 - 62	72 - 76	81 - 84	**140**
141 - 146	70 - 74	61 - 64	75 - 79	85 - 88	**146**
147 - 152	73 - 77	63 - 67	78 - 82	89 - 92	**152**
153 - 158	76 - 80	66 - 69	81 - 85	93 - 96	**158**
159 - 164	79 - 83	68 - 71	84 - 88	97 - 100	**164**
165 - 170	82 - 86	70 - 73	87 - 91	101 - 104	**170**
171 - 176	85 - 89	72 - 75	90 - 94	105 - 108	**176**
177 - 182	88 - 92	74 - 78	93 - 97	109 - 112	**182**
183 - 188	91 - 95	77 - 81	96 - 100	113 - 116	**188**

Wichtig!

- **Messen nicht vergessen, denn Kinder wachsen schnell!**
- **Vor jeder Bestellung deshalb nochmals nachmessen.**
- **Wenn die Größe zwischen zwei Größen liegt, wählen Sie lieber die nächste, größere Größe.**

1 Körperhöhe: Messen Sie bitte am Türpfosten vom Scheitel bis zur Sohle ohne Schuhe.

2 Brustumfang: Führen Sie das Maßband waagerecht über die stärkste Stelle der Brust.

3 Taillen-/Bundumfang: Messen Sie bitte waagerecht um die engste Stelle der Taille. Die Körperhaltung sollte natürlich und locker sein.

4 Hüftumfang: Das Maßband bitte waagerecht an der stärksten Stelle der Hüfte über das Gesäß führen.

Diese Maße brauchen Kinder für:

Jacken, Mäntel	1	2			
Kleider	1	2		4	
Röcke	1		3	4	
Hosen			3	4	5
Blusen, T-Shirts/ Sweatshirts, Pullis	1	2			
Anzüge	1	2	3	4	5

5 Seitenlänge: Übernehmen Sie dieses Maß am besten von einer Hose, die Ihrem Kind sehr gut passt. Messen Sie ohne Bund bis zur Unterkante der Hose. Andernfalls messen Sie am Körper von der Oberkante des Hüftknochens bis zu den Fußsohlen.

Noch einfacher:
Der Größenfinder unter **www.quelle.de** im Bereich „Beratung" errechnet Ihre Bestellgröße schnell und genau!

Baby-Bekleidung

Die Körperhöhe des Babys bestimmt die Bestellgröße.

Bestellgrößen	**50**	**56**	**62**	**68**	**74**	**80**	**86**	**92**	**98**	**104**
Körperhöhe cm 1	bis 50	51 - 56	57 - 62	63 - 68	69 - 74	75 - 80	81 - 86	87 - 92	93 - 98	99 - 104

Gürtelgrößen

Messen Sie dazu Ihren Bund- bzw. Taillenumfang über der Kleidung in cm.

Bestellgrößen	**70**	**75**	**80**	**85**	**90**	**95**	**100**	**105**	**110**	**115**	**120**	**125**	**130**	**140**
Bund- bzw. Taillenumfang in cm	66-74	71-79	76-84	81-89	86-94	91-99	96-104	101-109	106-114	111-119	116-124	121-129	126-134	136-144

Damenstrumpfhosen

Gewicht bis kg	55	65	75	85	100	115	130	145
Körperhöhe 1,55 m	**38**	**40 - 42**	–	–	–	–	–	–
Körperhöhe 1,65 m	**40 - 42**	**42 - 44**	**44 - 46**	**48 - 50**	**50 - 52**	**52 - 54**	**56 - 58**	**60 - 62**
Körperhöhe 1,75 m	**42 - 44**	**44 - 46**	**46 - 48**	**48 - 50**	**50 - 52**	**52 - 54**	**56 - 58**	**60 - 62**
Körperhöhe 1,80 m	**–**	**44 - 46**	**46 - 48**	**48 - 50**	**50 - 52**	**52 - 54**	**56 - 58**	**60 - 62**

Ringmaß

Messen Sie den Innendurchmesser eines gut sitzenden Ringes auf Millimeter genau und geben Sie dieses Maß zusätzlich zur 7-stelligen Bestellnummer als Größe an.

Beispiel:
Innendurchmesser 18 mm = Bestellgröße 18,0.

Unser Plastik-Ringmaß erhalten Sie kostenlos unter der Bestell-Nummer 83 09 907.

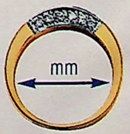

Damit Sie mehr Zeit fürs Leben haben!

Schuhe/Strümpfe

Kennen Sie Ihre Schuh- und Strumpfgröße? Dann können Sie ohne Probleme bestellen. Bei Schuhen sollten Sie allerdings beachten, dass der Schuh, den Sie bestellen wollen, eine ähnliche Form hat wie ein Schuh, von dem Sie die Größe kennen und der Ihnen gut passt!

1. Stellen Sie beide Füße auf ein Blatt Papier, und zeichnen Sie die Umrisse nach.

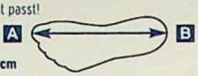

2. Messen Sie dann beide Fußlängen von A nach B in cm

Weichen beide Maße voneinander ab, so gilt der größere Wert. Lesen Sie nun einfach in der Tabelle von der Spalte „Fußlänge" ausgehend die deutsche oder die englische Schuhgröße ab.
Unter dem Begriff „Fußlänge" finden Sie die jeweils obere Begrenzung einer Schuhgröße in cm.
Im Zweifelsfall bestellen Sie bitte die größere Größe.

Deutsche Größen: Kinder				Deutsche Größen: Damen und Herren				Englische Größen: Damen und Herren			
Bestell-größen	Fußlänge bis ...cm	**Bestell-größen**	Fußlänge bis ...cm	**Bestell-größen**	Fußlänge bis ...cm	**Bestell-größen**	Fußlänge bis ...cm	**Bestell-größen**	Fußlänge bis ...cm	**Bestell-größen**	Fußlänge bis ...cm
18	10,4-11,0	**30**	-18,7	**35**	21,7-22,3	**44**	-28,3	**2½**	21,8-22,3	**9½**	-28,3
19	-11,6	**31**	-19,4	**36**	-23,0	**45**	-29,0	**3**	-22,7	**10**	-28,7
20	-12,3	**32**	-20,1	**37**	-23,6	**46**	-29,7	**3½**	-23,0	**10½**	-29,1
21	-13,0	**33**	-20,7	**38**	-24,3	**47**	-30,3	**4**	-23,4	**11**	-29,6
22	-13,7	**34**	-21,4	**39**	-25,0	**48**	-31,0	**4½**	-23,8	**11½**	-29,8
23	-14,3	**35**	-22,1	**40**	-25,7	**49**	-31,6	**5**	-24,3	**12**	-30,3
24	-14,9	**36**	-22,7	**41**	-26,4	**50**	-32,3	**5½**	-24,7	**12½**	-30,8
25	-15,5	**37**	-23,4	**42**	-27,0	**51**	-33,0	**6**	-25,1	**13**	-31,2
26	-16,2	**38**	-24,1	**43**	-27,7	**52**	-33,6	**6½**	-25,6	**13½**	-31,6
27	-16,8	**39**	-24,7					**7**	-26,0	**14**	-32,0
28	-17,4	**40**	-25,4					**7½**	-26,5	**14½**	-32,5
29	-18,1							**8**	-27,0	**15**	-32,9
								8½	-27,4	**15½**	-33,3
								9	-27,8		

Gardinen

Zum Messen stets einen Maßstab, kein Maßband verwenden!

Persönliche Beratung
Unsere Fachberatung berät Sie gern!
0180 - 5 22 41 16
(*0,12 € je Minute aus dem Festnetz der T-Com)

Gardinenhöhe

A	Bodenlänge: Bitte berücksichtigen Sie den Abstand zum Boden. Ideal sind 3 - 5 cm.
B	In Fensterbank-Höhe: Bitte den Abstand zur Fensterbank berücksichtigen.
C + D	Blumenfenster und Bogen-Stores: Messen Sie bitte mit individuellem Abstand zur Fensterbank.
E	Bei Bogenstores immer volle Bogen-Breite bestellen.

Gardinenbreite

Für einen schönen Faltenwurf Ihrer Gardine messen Sie bitte die Dekorationsbreite und nehmen diese x 3, z.B. 2 m Dekorationsbreite x 3 = 6 m ungekräuselte Gardinenbreite. Für Gardinen mit Automatik-Faltenband ist die 3-fache Dekorationsbreite unbedingt erforderlich, wenn nichts anderes angegeben ist.
Ausnahme: Bei Angabe der Dekorationsbreite ist keine Stoffzugabe mehr erforderlich.

Raffrollos

So messen Sie die Rollo-Breite

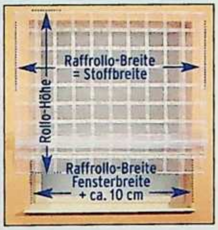

Rollo-Höhe: Sie bestimmen die Höhe durch Hochziehen selbst.

Rollo-Breite: Sie messen die Breite der Wandinnenkanten und rechnen ca. 10 cm dazu. (außer bei Rollos, die mit Klebeband am Fensterrahmen befestigt werden).

Gardinenbänder

Automatik-Faltenband-
gleichmäßige Falten bei Ihren Gardinen.

Gardinen-Kräuselband-
Faltengebung nach eigener Wahl.

Smokband-
dekorative Falten.

Schuhmaterialien

Diese Zeichen finden Sie an/in Ihrem Schuh

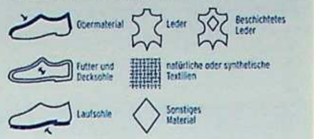

Bequemschuhe bieten wir in verschiedenen Weiten an:

Weite F	**Weite F** für den normalen Fuß	Weite H	**Weite H** für den kräftigen Fuß
Weite G	**Weite G** für den starken Fuß		**Weite H½** für den besonders kräftigen Fuß

Ist keine Schuhweite angegeben, liefern wir in Normalweite.

Pflegehinweise

Beachten Sie diese Wasch- und Pflegehinweise, dann bleibt Ihre Kleidung lange in Form! Verwenden Sie für Buntwäsche vorzugsweise Feinwaschmittel.

Waschen

Normal-waschgang, Schon-waschgang, Normal-waschgang, Schon-waschgang, Normal-waschgang, Schon-waschgang, Schon-waschgang, Hand-wäsche, nicht waschen

Die Zahlen im Waschbottich entsprechen den maximalen Waschtemperaturen, die nicht überschritten werden dürfen. Der Balken unterhalb des Waschbottichs verlangt nach einer (mechanisch) milderen Behandlung (z.B. Schongang).

Bügeln

heiß bügeln, mäßig heiß bügeln, nicht heiß bügeln, nicht bügeln

Wäschetrocknung

Trocknen mit normaler thermischer Belastung, Trocknen mit reduzierter thermischer Belastung, Trocknen im Wäsche-trockner nicht möglich

Chemische Reinigung

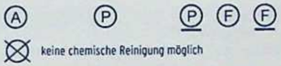

keine chemische Reinigung möglich

Die Buchstaben sind für den Chemischreiniger bestimmt. Sie geben einen Hinweis auf die in Frage kommenden Lösemittel. Der Strich unterhalb des Kreises verlangt bei der Reinigung nach einer Beschränkung mechanischer Beanspruchung, der Feuchtigkeitszugabe und Temperatur.

Chloren

Chlorbleiche möglich, Chlorbleiche nicht möglich

Noch mehr Pflegehinweise für Ihre Kleidung finden Sie unter **www.quelle.de** im Bereich „Beratung".

QUELLE

Unser Service macht Ihnen das Leben leichter

A

Abfalleimer 772-773
Accessoires finden Sie bei Damen-, Herren-, Kindermode
Die neueste **Adidas**-Kollektion finden Sie im **Bereich Mode** auf **www.quelle.de**
Akkordeons 598
All in One Geräte 1151,1153,1258
Alles-Schneider 767,1118
Allroundsauger 1110
Anbauküchen 916-928
Anrichten 840,854-855,864-866, 879,881,886,889-894,904, 907-911,914-915
Anrufbeantworter 1153-1157
Antennen für SAT-Empfang 1206-1207
Anzüge 368-381
Arbeitskleidung
- Damen 436-439
- Herren 426-435
Arzneimittel, diät. Lebensmittel 797
Arzneischrank 820
Aufblasmöbel 567
Außen-Beleuchtung 1144-1145
Spezialkataloge:
Aqua-Design 120
Autozubehör 118
Auto-
- Felle, Sitzbezüge 790
- Kindersitze 788-789
- Lautsprecher 1234
- Radios m. Cassette, CD, MD, MP3, CD-Wechsler 1230-1234
- Reifen 791
- Subwoofer 1234
- Verstärker 1234
- Zubehör 788-793,1234

B

Baby-
- Artikel 298-298/15
- Schuhe 298-298/7,478-479
- Wickeltische 984-985
Spezialkatalog:
Mein Baby und ich 116
Alles rund ums **Baby**: Erstausstattung, Kindersicherheit und Spielsachen in unserem **Bereich Baby** auf **www.quelle.de**
Backformen 768
Backöfen 1027
Bademäntel
- Damen 212-215
- Herren 214-215,246-249
- Kinder 298/23-298/24
Bademode
- Damen 194-197
- Herren 194,197
- Kinder 194
Badetücher 660-665,668-669
Badewannen
- Sitze, -Hocker 817
Badezimmer-
- Artikel 812-823
- Garnituren 661,664-677, 820-823
- Möbel, -Regale 776,814-815, 820-823,936-941
Barometer 292-293
Batterien 1211
Berufsbekleidung
- Damen 436-439
- Herren 426-435
Bestecke 756-759
Bestseller: Die Lieblingsprodukte unserer online Kunden finden Sie in unserem **Bestseller Shop** unter **www.quelle.de**
Bett-
- Gestelle 949,952-954,965-968, 974-983,986-989
- Kasten 945,952
- Tücher 618-619,632-633
- Wäsche 604-631
Betten 942-989
- Doppel- 942,945-949,952-957, 963-981
- Futon- 945-948,952,955-957,960
- Gäste- 972
- Hoch- 982-983
- Holzrahmen 996-999
- Komfort- 945-953,964, 971-973,977-979

QUELLE.
BAUSPARKASSE
Baufinanzierung + Bausparen schnell - direkt - günstig unter www.quelle-bausparkasse.de

Bettwaren
- Daunen- u. Federbetten 636-643
- Naturfaser 636-643
- Synthetikbetten 644-651
- Unterbetten 650-651
BH-Einlagen 168,809
BHs 16/4,150-159,162-179,191-193
Spezialkatalog:
BIG-Katalog 116
Bierzapfanlage 1088
Bilder 783
Billard 550,582
Blazer für Damen 16/1,20/4, 38/1-38/2,80/5,80/10,128
Spezialkatalog:
Blumensträuße 120
Blumen - die schönsten Sträuße mit persönlicher Grußkarte - gibt's bei **www.quelle.de**
Blumen-
- Künstliche- 784-785
- Ständer 782
- Töpfe/-Kübel 784-785
Blusen
- Damen-Programm 38/15-38/18, 108-111
und zusätzlich 24,31, 38/1-38/2,38/7-38/8,41,50-52/4, 67-68/1,80,80/3,80/7,80/10, 83,136-137,141
- Mädchen 298-298/1, 298/4,298/5,298/10,298/11, 298/16-298/17,298/34,298/38
Blutdruckmessgeräte 807
Blutzuckermessgerät 807
BMX-Räder 558
Bodenbeläge, -fliesen 755
Bodys für Damen 152,172-173
Boleros 66
Boote, Zubehör 566
Boxartikel 546
Boxen 1215,1222-1223
Bräter 760-761,766
Brot-Backautomat 1118
Brotkasten 765,770
Brot-Schneidemaschinen 767,1118
Buffets 909,912,915,924-926
Bügel-
- Eisen 1110,1128-1129
- Maschinen, -Pressen 1052,1129
- Tische, -bezüge 774,777
Büro-
- Möbel 1000-1005
Bustier 164

C

Camcorder und Zubehör 1199-1203
Camping-
- Artikel und Zubehör 564-567
- Zelte, Vorzelte 564-565
Caps 78
Caprihosen für Damen 216-219
Cassettendecks 1222
CD-
- /DVD-Regale 1136-1137,1225
- Brenner 1152
- Player 1222,1229
- Portables 1226-1229
- Regale 780,1020
Chasubles 52/3-52/4
City-Bike 560-562
Computer 1146-1150,1258
Computer - die aktuellsten Angebote und Preise finden Sie im **Bereich Multimedia** unter **www.quelle.de**
Computer-
- Lern- 586-587
- Möbel 1001-1008
- Monitore 1148-1150,1258
- Zubehör 1152,1258
Cooler 1076-1079
Corsagen 150,154
Couchtische 824/1,824/4,826-853, 856-859,862-879,882-889, 914,1256

D

Damenmode 2-149
Young Fashion (Y.O.U.) 14-22/6
Spezialkataloge:
Basic Spezial 115
Meine Größe 115
Mode speziell für mich 115
Mode-Szene 115
Mode in Sondergrößen: Ob Kurz-, XL- oder Umstandsmode - Alles im **Bereich Mode** auf **www.quelle.de**
Damentaschen 80/8,84,85,88, 90/1-90/2,440,486-487
Damenwäsche-Programm 150-193
Dampfbügelstation 777,1128
Dampfreiniger 792,1110-1111
Dartscheiben 550
Daunen- und Ferderbetten 636-643
Decken 608-609,644-645,856, 875,884-885
Deckenleuchten 1130-1135, 1138-1145
Dekoartikel 786-787
Dekostoffe 720-733,736-745
Dessous 150-159
Dielenmöbel 1008-1018
Digital-Kameras 1160-1163
Digital-Zubehör 1152,1160-1161, 1197-1198
Dosenöffner 1116
Direk[illegible] **logen** - [illegible] online Bes[illegible] auf **www.quelle.de**
Drehstühle 1000-1007
Dreiräder 560,580-581
Drucker 1149-1153,1258
Dunstabzugshauben 1028
Dusch-
- Anlagen/-Kabinen 818-819
- Gestänge 816-819
- Hocker, -Sitz 817
- Kopf 818
- Radio 817
- Trennwände 818-819
- Vorhänge 816-817
DVB SAT-PCI-Karte 1206
DVB-T
- PCI-Karte 1206
- Zimmerantenne 1207
DVD-
- Player 1173,1176-1179,1182, 1190-1193,1198,1223,1226, 1229-1230
- Portables 1226,1229-1230
- Recorder 1167,1172,1194-1197
- Spielfilme 1176-1178, 1182,1197,1230
- System-Anlagen 1175-1179, 1191-1193,1196-1197, 1212-1217,1260

E

Eckbänke 895-898,902,906-912
Eierkocher 1112
Einbau-
- Backöfen 1027,1254
- Geräte 1022-1037,1100,1257
- Küchen 934-935
Einkaufswagen 773
Eisbereiter 1117
Elektrofahrzeuge 580-581
Elektro-Messer 1119
Enthaarungsgeräte 798,1122-1124
Entsafter 1117
Ergometer 544-545,1259
Erotik-Artikel 808-811
Espresso-Automaten 1112-1113
Esszimmermöbel 824/3,890-915

F

Fahrrad-Anhänger 560
Fahrräder 556-562,580
Fahrräder, Mofas, Motorroller und Zubehör 556-562
Fahrräder: Ob City-, Trekking- oder Fitness-Bikes - Sie finden alles auf **www.quelle.de**
Faltstores 778-779
Falttüren 754
Fax-Geräte 1151,1153
Fax-Multifunktionsgeräte 1151,1153
Ferngläser 1165
Fernseh-
- DVD-Kombis 1178,1188-1189
- DVD-Sets 1175,1179,1260
- Flachbild 1166-1169,1174
- Geräte 1166-1189,1260
- LCD 1166-1169
- Möbel 872-873,879-881,886,1009, 1019-1021,1167-1168,1173-1177, 1178,1180,1182,1184,1189,1253
- Plasma 1174
- Sessel 876-877
- Universal-Fernbedienung 1183
- Video-Kombis 1189
Fettmessgeräte 813
Fieber-Thermometer 807
Fitness-
- Air-Walker 540-543
- Bauchtrainer 546-549,801
- Fuß-/Beintrainer 540
- Geräte 536-549
- Hantel, Hantelbank 546-549
- Laufbänder 540-543
- Rudergeräte 540
- Stepper 540
Flaschenregale 770-772, 916-917,924
Fleischwolf 1116
Flöte 598
Flugbegleiter 493-495
Folienschweißgeräte 1083,1118
Foto-
- Alben 1165
- Apparate 1164
- Filme 1164-1165
- Objektive 1164
- Printer 1155
- Taschen 1165
- Zubehör 1165
Freizeittaschen 488-491
Frisierartikel 796
Fritteusen 1119
Frottierwaren 660-665,668-671, 675-677
Funk-
- Fernsteuerautos 592-593
- Kopfhörer 1211,1218
- Lautsprecher 1211
- Uhren, -radios 1228
- Uhren, -Wecker 280-285,288-297
Fußball 499,583
Fußballschuhe 496/3-498
Fußmassagebad 1120
Fußmatten 698-699
Fußpflege 798-799,806

G

Game-Boy 594-595
Garderoben, -Spiegel und Zubehör 778-781,1008-1015
Gardinen-
- Dekostoffe 720-733,736-745
- Leisten, -Zubehör 746-747
- Stores 710-745
Wie Sie Ihren **Garten** bei jeder Saison am besten pflegen, verraten wir Ihnen in unserem Gartenkalender unter **www.quelle.de**
Gasherde 1097
Gästebett, -matratze 846-847, 972,982-983
Gefriergeräte
- Einbaugefriergeräte 1030-1031
Gefriergeräte 1030-1031, 1080-1087
Gehwagen 805
Geldbörsen 487,492
Gelenkwärmer 187-188,804
Geschenkartikel 271,786-787
Das passende **Geschenk** für Ihre Liebsten finden Sie am schnellsten mit unserem **Geschenkefinder** unter **www.quelle.de**

Damit Sie mehr Zeit fürs Leben haben!

Geschirr
- Keramik-, Porzellan- 756-759
Geschirr-Spülmaschinen 1034-1043
Gesichtsbräuner 1121
Gesundheitsartikel 798-807
Spezialkatalog:
Gesünder Leben 118

Aktuelle **Gewinnspiele** auf **www.quelle.de**

Gitarren 576,596-597
Gläser 757-759
Glühlampen 1144-1145
Grill 1118-1119

Mode die passt! In wenigen Schritten zu den richtigen Größen mit dem **Größenfinder** auf **www.quelle.de**

H

Haar-
- Entferner 798-799,1122-1124
- Pflege, Scheren 796-797
- Schmuck 796
- Schneidemaschine 1120,1123
- Teile 796-797
- Trockner, -Styler 1120-1121
Spezialkatalog:
Zweitfrisuren 120
Handrührgeräte 1116
Handschuhe 78,79,515
Handtaschen 440
Handtücher 660-665,668-671, 675-677
Handys, Zubehör 1155,1158-1159

Die neuesten **Handy**-Tarife und aktuelle Preise im **Bereich Multimedia** auf **www.quelle.de**

Hantel, Hantelbank 546-549
Hausbar 782,864
Hausanzüge, -mäntel
- **Damen** 200-203,206-215
- **Herren** 249
Haushaltswaren 756-779,815
Spezialkatalog:
Haushalt und Geschenke 116

Gestalten Sie Ihr eigenes **Haus** unter **www.quelle.de/traumhaus**

Hausschuhe
- **Damen** 478-485
- **Herren** 478,482-484
- **Kinder** 478
Heimkino-
- Boxen-Set 1215,1222-1223
- System-Anlagen 1175-1179, 1191-1193,1212-1217,1260

Mehr Infos zum **Heimkino** finden Sie im **Bereich Multimedia** unter **www.quelle.de**

Heimtextilien 604-747
Heimtrainer 536-539,1259
Spezialkatalog:
Heimwerken und Garten 118
Heimwerkerbedarf 755,792

Richtig Bohren und Schrauben: Wichtige **Heimwerkertipps** finden Sie im **Bereich Haus** unter **www.quelle.de**

Heizgeräte, -kissen, -decken 806,1105
Hemden
- **Herren-Programm** 358-367, 390-391
und zusätzlich 302,305-309, 314-315,318-319,328-333, 352-357,374-381
- **Kinder** 298/4-298/5,298/34, 298/56-298/58,298/68-298/69
Herde
- Abdeckplatten 766
- Einbauherde 1022-1027,1257
- Beistell- 1104
Herde 1022-1027,1092-1098, 1104,1257
Herrendiener 781
Herrenmode 302-425
Young Fashion(Y.O.U.) 302-313
Spezialkataloge:
Basics Spezial 115
Men's Style 115
Mode speziell für mich 115
Herrenwäsche-Programm 228-243
Herzfrequenzmesser 807
HiFi-
- Bausteine 1222-1223
- Komplett-Anlagen 1212-1221, 1224,1260
- Möbel 1019-1021
- Zubehör 1215,1218,1222
Hochstühle
- Kinder 298/12-298/13
Hocker 782,867
Hosen
- **Damen-Programm** 46-49 112-114,121-127
und zusätzlich 14-16/4,19, 20/2-22/5,24/1-32/6,36-38/8, 40-40/1,42,50-59,67-68/2,69, 80/4-82,84/1-84/6,90,94,97, 128-134,138-142,
- **Herren-Programm** 382-391
und zusätzlich 302-313,342, 352-357,365,406,418
- **Kinder** 298-298/9,298/16-298/17 298/28-298/53,298/56-300
Hosen-Anzüge 9,38/1-38/2, 45,52,53,62-66/4,81
Spezialkatalog:
Schecker Hundeträume 120
Hunde-Trimm-Maschine 1120

I

Inhalator 807
Inline-Skates und Zubehör 552-553
Internet-Hinweis 1146/1-1146/4
Isomatte 566

J

Jacken
- **Damen-Programm** 10-11, 69-78/2,80/1-80/2,84-90/4
und zusätzlich 6,12-13,16-16/4, 21,22/5-24,24/4,32,32/3,37, 38/3-38/8,50-51,56-57,67,80/4, 80/7-80/9,84/1-84/6,93,135,140,
- **Herren-Programm** 342-351, 412-425
und zusätzlich 302-308,311, 318-323,332-333,338-341, 352-355,511,514-515
- **Kinder** 298-298/9,298/29-298/34, 298/41-298/42,298/45, 298/49-298/75,298/78-301, 500-501
Jalousetten, Jalousien 751-753
Jeansmode
- **Damen-Programm** 24/1-32/6
und zusätzlich 16/1-16/2,18-20, 20/3,20/6-21,22/3-22/5,35,40,50-51,
- **Herren-Programm** 314-325, 328-341
und zusätzlich 302-307, 312-313,354-355
- **Kinder** 298-298/3,298/6-298/9, 298/16,298/28-298/32, 298/36-298/39,298/42-298/44, 298/50-298/53,298/57-298/59, 298/62-298/63, 298/66-298/77,300
Jogging-Anzüge, -Hosen
- **Damen, Herren, Kinder** 61, 338-339,398-399,502-503, 511,518-521
Joghurtbereiter 1117
Jugend-Zimmer 982-989

K

Kaffeemaschinen 1112-1115
Kaffeemühle 1114
Kameras 1164-1165
Kaminöfen 1102-1103
Spezialkatalog:
Käthe Kruse Puppen 120
Keyboards, Klaviere 577,599-603
Kicker 550,583
Kinder-
- Betten 298/12-298/13,982-985
- Bettwäsche 298/12-298/13
- Fahrräder, -Fahrzeuge 558,580
- Matratzen 298/12-298/13,984-988
- Möbel 576,984-989,1006
- Mode 298-298/13,298/28-301
- Sitze 788-789
- Spielzeug 568-597
- Uhren 278,286-288
- Wecker 291
- Wagen, Zubehör 298/14-298/15
Spezialkataloge:
Euro Kids 116
Mein Baby und ich 116
Kinderwäsche-Programm 298/10-298/11,298/18-298/25
Kissen 856,875,884-885, 900,912-913,946,950-953, 958,973,977-979,982
Kissen, -bezüge, -hüllen 606-607, 610-611,614-617,626-629, 644-645,653-655,720-721, 724-725,728-729,732-733, 736-737,740-745
Klappstühle 772,815
Klapptische 898,929
Kleider
- **Damen-Programm** 66,67-68/2
- **Mädchen** 298-298/1, 298/4-298/5,298/34-298/36, 298/47
Kleider-
- Bügel 778-779,1010
- Säcke 778-779
- Schränke 854-855,943-944, 949-951,954-957, 960-962,965-989
- Ständer 778-779,782
Kleinbackofen 1118
Kleinküchen 1032
Klimageräte 1104
Kochfelder 1027
Kochplatten 1118
Kochtöpfe 760-763

0180call

Koffer 493-495
Kommoden 782,915,948,957, 965-966,969-970,974-978, 981-982,1008-1018
Kondome 809

Alle Informationen rund um Ihr QUELLE Einkaufs-**Konto** finden Sie unter **Mein Konto** auf **www.quelle.de**

Kopfhörer, Zubehör 1211,1218
Kopfkissen 636-652
Kopier-Gerät 1151-1153
Korbmöbel 824/4,886-888,913-914
Korbwaren 815,859
Korseletts 179,192-193
Kosmetik-
- Artikel 797-799
- Eimer 775,820
Kostüme 64-65,66/2-66/3
Krawatten 374-377,380-381
Küchen-
- Anbauküchen 916-928
- Armaturen 932
- Artikel 760-772,776,929
- Fertigablauf 932
- Maschinen 1116-1117
- Möbel 770-771,916-929
- Zeilen, -Blöcke 930-933
- Theke 771-772,929
- Waagen 768
Spezialkataloge:
Die neue Küche 119
Elektro-Einbau-Geräte 119
Küchen-Quelle 934-935
Kuckucksuhr 296

Profectis
Technischer Kundendienst
www.profectis.de
Technischer Kundendienst 1244-1245

Kühl-Gefrierkombinationen
- Einbau-Kühl-
- Gefrierkombinationen 1033
Kühl-Gefrierkombinationen 1066-1075, 1088
Kühlschränke
- Einbaukühlgeräte 1029-1033
Kühlschränke 791,1076-1079,1088
Kunstpflanzen 784-785
Kunststoffschränke 779,820-821

L

Ladegeräte 1211
Laminatboden 755
Spezialkatalog:
Leuchten-Prospekt 118
Lampen
- Lampen-Programm 1130-1145
und zusätzlich 118,977-979
Lattenrost 996-999
Laufbänder 540-543
Lautsprecher u. Zubehör 1215, 1222-1223
LCD-TV 1166-1169
Leder-Mode
- **Damen-Programm** 22/5-22/6, 80/1-80/2,90/1-90/4
- **Herren-Programm** 342-351
und zusätzlich 316-317
Lederwaren 486-487,492
Leggings
- **Damen** 35,60,164-165,216-219, 222-225
- **Kinder** 298/26-298/29,298/36
Leuchten 1130-1145
Liegen, Betten 824/4,847, 950,958-961,982-989
Lockenwickler 796
Luftbetten, -möbel 567
Luftentfeuchter 754,815,1104
Luftmatratzen 567
Luftpumpen 566

M

Maniküre-Bedarf-Geräte 798-799
Mäntel, Jacken
- **Damen-Programm** 72,73,88,89
und zusätzlich 8,17-19,20/7, 38/1-38/4,80/3,
- **Herren-Programm** 368-375
- **Kinder** 298-298/1,298/29, 298/37-298/39
Massageartikel, -geräte 798-803, 806,810,1120
Matratzen 298/12-298/13, 952-954,982,984-998
Matratzen-
- Schutz-/Schonauflagen 996-998
Medikamentenschrank 820
Medizinische Artikel 804-807
Mehrzweckschränke 778-779,820
Messerblöcke 764
Miederwaren 16/4,172-179,190-193
Mikrofon 577,603
Mikroskop 584
Mikrowellen-
- Geräte 1099-1101
- Geschirr 760-761,764
Mini-Disc-Recorder 1222
Mischpult 603,1211
Mixer 1116
Möbel 824-929,936-989, 1000-1021

Möbelpflege: Viele Tipps von der Fleckentfernung bis zum Shamponieren finden Sie im **Bereich Wohnen** unter **www.quelle.de**

Möbel-
- Arbeitszimmer- 1000-1007
- Badezimmer- 936-941
- Dielen- 1008-1018
- Esszimmer 824/3,890-915
- HiFi 1019-1021
- Kinder-, Jugendzimmer- 576, 984-989,1006
- Klein- 1008-1019
- Küchen- 916-933
- Schlafzimmer- 942-983
- Stoffe 754
- TV-/Video 872-873,879-881, 886,1009,1019-1021, 1167-1168,1173-1184, 1189,1253
- Wohnzimmer- 824-824/2, 824/4,825-889,1255-1256
Spezialkataloge:
Möbel-Katalog 119
Möbel-Discounter 118
Mobil-Telefone 1155,1158-1159
Mofas, Motorräder, Motorroller, Zubehör 562
Moskitonetz 567

QUELLE

Unser Service macht Ihnen das Leben leichter

Mountain-Bike 556-560
MP-3-Player 1211,1227-1229

Alles über bluetooth, MMS oder SMS erfahren Sie in unserer **Multimedia-Welt** auf **www.quelle.de**

Mundduschen 1121
Mundharmonika 596,598
Musikinstrumente 576-577,596-603
Mützen
- **Damen** 7,78,79,514
- **Kinder** 298/52,298/57-298/59, 298/66,298/72-298/73

N

Nachthemden
- **Damen** 198-215
- **Herren** 245-247
- **Kinder** 298/20

Nachttische, -konsolen 947-949, 953-957,969,973-982,989
Nachtwäsche
- **Damen** 189,198-215
- **Herren** 228-229,244-249
- **Kinder** 298/18-298/25

Nacken-Stützkissen 652
Nagelpflege 798-799
Nähmaschinen, -Koffer, -Zubehör 1125-1127
Nahrungsergänzungsmittel ... 548-549, 797
Naturfaser-Betten 636-643
Navigationssysteme 1230-1231

Mit unserem **Newsletter** sind Sie immer bestens informiert. Gleich abonnieren unter **www.quelle.de**

Nintendo 594-595
Notebooks 1146-1147,1258

O

Ölherd, -ofen, -tank, -pumpe 1103
Overalls
- **Damen** 66
- **Kinder** 298/2-298/3, 298/6-298/9,298/12-298/13

P

Party-Gyros 1119
PC-
- Karte für DVB-T-Empfang 1206
- Karte für SAT-Empfang 1206
- Möbel 1001-1008
- Monitore 1148-1150,1258
- Zubehör 1152,1258

PCs 1148-1150,1258
Pediküre 798-799
Personenwaagen 812-813
Perücken 794-795
Pfannen 760-764
Pflanzen, künstlich 784-785
Piercingschmuck 250-251,255
Plasma-TV 1174
Plattenspieler 1218,1222
PlayStation und Zubehör 1208-1210
Polster-
- Betten 942,946-948,952-953, 963-964,969-973, 977-979
- Liegen 847,855,950, 958-961,982-983
- Möbel 824/1,824/4826-853, 856-888,1255-1256

Porzellan 756-759
Projektionswecker 290-291

Mit dem **Product-Finder** kommen Sie noch schneller zu Ihrem Wunschprodukt auf **www.quelle.de**

Profectis
Technischer Kundendienst
www.profectis.de

Technischer Kundendienst 1244-1245
Pullover
- **Damen-Programm** ... 38/9-38/14, 98-107
- **und zusätzlich** 8,14-22/4,24/4, 27,32/1-32/2,33,38/1-38/6,39, 43,54-55,66/3,68,80/3,80/6,80/9, 84/1-84/6,92-94,128-131,134, 140,143-145,
- **Herren-Programm** 392-397, 400-401,404-405,408-411
- **und zusätzlich** ... 303-317,320-325, 328-331,352-357,398-399
- **Kinder** ... 298-298/3,298/6-298/9, 298/17,298/30-298/32, 298/36-298/41,298/44,298/48, 298/52,298/56-298/58,298/71

Spezialkatalog:
Käthe Kruse Puppen 120
Puppen 568-573
Puppenwagen 571
Spezialkatalog:
Pussy-Versand 120
Pyjamas
- **Damen** 198-215
- **Herren** 244-249
- **Kinder** 298/18-298/25

Q

Quads 563
QUELLE-Hotlines 1236
QUELLE-Technik-Center 1242

R

Raclette-Gerät 1119
Radio-
- Recorder, Zubehör 1226-1227
- Wecker 1228

Rasierapparate 1122-1124
Rattan-Möbel 824/4-825, 886-888,913-914
Raumentfeuchter 754,815

Ratenrechner im Internet: Berechnen Sie schnell und einfach Ihre individuelle Wunschrate unter **www.quelle.de/ratenrechner**

Receiver
- Digital-SAT-Receiver 1205-1206
- Hifi-Receiver 1222
- Analog-Sat.-Receiver 1207

Regale 755,776,780, 854-855,893-894, 902-906,912,1000-1005, 1014-1016
- Wohnzimmer- 834,854-855

Regale
- Anbau- 834,854-855,1000-1005
- Arbeitszimmer- 1000-1005
- Badezimmer- 814-815
- Esszimmer- ... 893-894,902-906,912
- Flaschen- 916-917,924
- Küchen- 766,902,906,912

Regenschirme 492
Reinigungsbedarf 773-774, 776,792,817
Reisetaschen 493-495

REISE QUELLE
www.reisequelle.de 1243

Spezialkatalog:
REISE-QUELLE direkt 120
Reiskocher 1118
Reizstromgeräte 806
Röcke
- **Damen-Programm** 46/4-46/5, 48-48/4,112,113-114
- **und zusätzlich** 15-16/3,18-20/3, 20/6-20/7,22/1,22/4-22/5,24/1, 24/4-24/6,31,38/1-38/8,52/1-52/4, 68/2,80/4-80/5,80/8-80/10,97, 129-130,138,141,144-145,
- **Mädchen** ... 298/16,298/28,298/31, 298/34,298/39,298/43,298/47

Rollcontainer 770,772,820,837, 1000-1004,1011
Roller 553
Rollo
- Dachfenster- 750
- Deko- 748-750
- Raff- 712-719,722-723,744-745
- Roll- 748-750
- Spring- 750

Rollos 748-750
Rollstuhl 805
Rucksäcke 488-491,566
Rutschbahnen 582

S

Sakkos 368-369
Sandwicheisen 1119
Satelliten-
- Antennen, -zubehör 1206-1207
- Komplett-Anlagen 1206-1207
- Receiver 1205-1207

Spezialkatalog:
Sauna und Solarium.............118
Sauna und Zubehör 1089
Saxophon 598
Scanner 1151-1153
Schals 7,78,79,515
Schaukeln 582
Spezialkatalog:
Schecker Hundeträume 120
Schirmständer 781,1010
Schlafanzüge
- **Damen** 198-215
- **Herren** 244-245
- **Kinder** 298/12-298/13

Schlafcouch 828-831,835,838-841, 844-847,850-863,866-875,878-881, 884-888,1256
Schlafdecken 606-609,614-615, 622-623,628-631,634-635
Schlafsäcke 564-565
Schlafzimmer-Möbel 942-983
Schlagzeug 576,599,603
Schlauchboote 566
Schleudern 1063
Schminkbedarf 797
Schmuck 250-275
Schmuckkästen 492

Nützliche Tipps zur **Schmuckpflege** finden Sie im **Bereich Schmuck** unter **www.quelle.de**

Spezialkatalog:
Schmuck und Uhren.............116
Schnellkochtöpfe 761-762
Schnellmixstab 1116
Schnellzerkleinerer 1117
Schnorchel-Set 566

Immer jede Menge **Schnäppchen** auf **www.quelle.de**

Schränke
- Kleider- 854-855,943-944, 949-951,954-957,960-962,965-989
- Küchen- 907,916-927
- Mehrzweck- 778-779,820-823, 927,1016

Schränke 854-855,892-894,904, 907-909,912-927,943-944,949-951, 954-957,960-962,965-989,1000, 1003-1005,1009,1012-1016
Schreibtische, Stühle 1000-1007
Schreibtischleuchten 1136-1137

Verpassen Sie nie wieder ein **Schnäppchen**! Mit unserem **Preisalarm** informieren wir Sie per e-mail, wenn ein Produkt im Preis gesenkt wird: **www.quelle.de**

Schuhe
- **Damen-Programm** 440-459, 468-470
- **Herren-Programm** 368-371, 386-391,460-471
- **Kinder** 298/8-298/9, 298/29,298/31,298/35,298/39, 298/43-298/46,298/52,298/60, 298/63-298/65,298/68-298/69, 298/76-298/77,299,472-479

Weitere Schuh-Angebote finden Sie auf den jeweiligen Modeseiten
Schuh-Pflegemittel 446
Schuhschränke, -regale, -truhe 772,778-781,1008-1009,1012-1017
Schüleretuis 490-491
Schulranzen 490
Schürzen, Hauskleider 146-149
Sekretär 1009
Servierwagen 772
Servietten 704-707
Sessel
- Fernseh- 876-877
- Polster- 824/1,826-827,830, 838-841,848-852,856-857, 860-863,867-885,888

Shirts (T-Shirts, Sweatshirts)
- **Damen-Programm** 46/1-49, 112-113,121-127
- **und zusätzlich** 6,11-16/3, 20/5-20/8,22/2,24/1-24/6,27-29, 32/1-34,38/3-38/4,38/7-38/8,44, 50-53,56-57,60,68/1,80/5-80/10, 84/1-84/6,91,94-96,129, 132-134,139,216-217,
- **Herren-Programm** 402-403
- **und zusätzlich** ... 304-313,318-319, 324-339,402-403,407,496,497-499, 502-506,510,518-519
- **Kinder** ... 298-298/13,298/16-298/17, 298/28-298/53,298/57-300,500-501

Sitzbank 902
Sitzkissen ... 678-679,684-689,694-695
Sitzsack 583,680-681, 690-691,694-695
Skateboards und Zubehör 552-553
Slips 150-154,157-167, 173-177,180-190
Snowboots 470

SERVICE

Altgeräte-Entsorgung 1237
Batterie-Entsorgung 1241
Beratungs-Hotlines 1236
Bestellen 1237
Bezahlen 1237
Ratenkauf 1238
Energieverbrauchskennzeichnung 1240
Ersatzteilservice für technische Geräte 1244
Fachberatung 1236
Freundschafts-Werbung .... nach 114 und 338
Reparatur-Schutzbrief 1239
Lieferservice 1236
Maßtabellen 1246-1249
Qualitätssicherung 1241
Rückgaberecht 1239
Umtausch und Rückgabe 1239

Spezialkataloge:
Öko-Textil Bröschüre 1241
Umweltbroschüre...............1241

Sofas 824/1,824/4,826-857, 860-875,878-888
Solarien 1090-1091,1121
Spezialkataloge 115-120
Spannbetttücher 604-627,630-633
Spannbezüge 644-645,650-651, 654-659
Speisezimmer 824/3,890-915
Spiegel 781,914,981,1009-1015
Spiegel-
- Garderoben 781,1009-1015
- Schränke 822-823,936-941

Spielwaren 568-597
Spezialkataloge:
Spiel mit 117
BIG-Katalog 116

Sport und Freizeit-Angebote sowie viele Outdoortipps finden Sie unter **www.quelle.de**

Sport-Artikel
- Boxartikel 546-547
- Dartscheiben 550
- Geräte 536-551
- Inline-Skates, -Zubehör 552-553
- Schlittschuhe 554
- Skateboards, -Zubehör 552-553
- Snowboard,-Schuhe,-Zubehör ... 555
- Taucher-Sets 566

Sport-Bekleidung
- **Damen-Programm** ... 496/1-496/4, 500-501,504-505,508-514,517-525
- **und zusätzlich** 6-7,12-13,60-61
- **Herren-Programm** 496-499, 502-506,508-516,522-525
- **Kinder-Programm** ... 496/3-496/4, 500-501,516

Sportschuhe 496/1-496/4,507, 526-535
Sporttaschen 488-491
Sportwäsche 165,170
Spezialkatalog:
Sport & Fashion 116
Sprudelbad 802-803
Spülmaschinen 1034-1043
Spülschränke 916-917,920-926,929
Spülzentrum 1036-1037
Standleuchten 1130-1143

Standuhren 296-297
Staubsauger u. Zubehör 1106-1111
Steckdosenleisten 1144-1145
Steppbetten
- Kinder 644-645
- Steppbetten 608-609,640-651
Stepper 540
Stereo-Komplett-Anlagen 1212-1221, 1224,1260
Stoffe, Bezugsstoffe 754
Stores 710-745
Strickjacken
- **Damen** 16/3,20-20/1,22/3, 38/1-38/2,38/7-38/14,39,40/2, 92,98,102,132,143
- **Herren** 308,313,318-321, 330-331,340-341,394-397,408-411
- **Kinder** 298/29,298/39
Strick-Mode
- **Damen-Programm** 38/9-38/14, 98-107
und zusätzlich 14-22/4,24/4, 27,32/1-32/2,33,38/1-38/8,39,40/2, 43,54-55,78,79,80/3,80/6,80/9, 84/1-84/6,92-94,128-134,140, 143-145,
- **Herren-Programm** 392-397, 400-401,404-405,408-411
und zusätzlich 303-313,382-383
- **Kinder** 298-298/3,298/6-298/9, 298/29-298/32,298/36-298/41, 298/44,298/48,298/52, 298/56-298/58,298/68-298/71
Strumpfgürtel 155
Strumpf-Mode
- **Damen** 16,22,23,150-152,155, 222-223,216-225
- **Herren** 224-227,316-317
- **Kinder** 298/26-298/27,298/35
Stühle
- Büro- 1000-1007
- Dreh- 1000-1007
- Esszimmer- 824/3,890-915
- Küchen- 898-902,912,929
Sturzhelme 552,556,558,563
Stütz-Strümpfe,-Strumpfhosen 220-221
Subwoofer,-Systeme 1215,1222-1223
Sweatshirts siehe Shirts

T

Tagesdecken 653
Taschen-Lampen 1144-1145
Tauch-Sets 566
Tee-Automat 1115
Telefax-Geräte 1151,1153
Telefon-
- Anrufbeantworter 1153-1157
- Apparate 1151-1157
- Möbel 782,1010,1016
Teleskope 584,1165
Teppiche-
- Auslegware 698-699,702-703
- Bettumrandungen 678-697
- Brücken 678-699
- Fliesen 702-703
- Kehrer, -Reiniger 774-776
- Läufer 696-701
- Stufenmatten 696-703
- Unterlagen 696-697
Thermometer 292-293,807,1087
Thrombosestrümpfe 804
Tischdecken 704-709

KarstadtQuelle Versicherungen
Informationen zu . . .
Ausbildungs-Versicherung
Auto-Versicherung
Haftpflicht-Versicherung
Hausrat-Versicherung
Krankenhaus-Tagegeld
Lebens-Versicherung
Pflegegeld-Versicherung
Rendite-Anlagen
Renten-Versicherungen
Risiko-Lebensversicherung
Sterbegeld-Versicherung
Unfall-Versicherung
Zahnersatz-Versicherung
..... nach 927

Tischdecken Schutzunterlage 706
Tische
- Couch-, Beistell- 780-782,824/1, 824/4,826-842,845-850,853, 856-859,862-879,882-889,914
- Ess- 824/3,890-915
- Nacht- 947-949,953-957,969, 973-982,989
- Schreib- 1000-1007
Tischtennisplatten, -Zubehör 551
Toaster 765,1112,1115
Toiletten-Bürsten, -Sitze 814,820
Töpfe 760-763
Tops 14-16,16/4,20/4,20/7,29, 52/3-52/4,66/1,67,68/2,110, 125-127,160-164,500-501
Trägerschürzen 146-149
Trampolin 540,582
Trauringe 257-259
Trekking-Matten 566
Trekkingrad 556-560
Trockenhauben 1121
Trockner 1051-1054,1062-1065,1254
Trollies 493-495,773
Trompete 598
T-Shirts siehe Shirts
Tuner 1222
TV-Geräte 1166-1189,1260

U

Überwürfe 654-659
Uhren 251,256-257,268-269,274-297
Umstands-
- **Miederwaren/Wäsche** 170
- **Mode** 298/16-298/17
Unterbetten 650-651
Unterwäsche
- **Damen-Programm** 150-193
- **Herren-Programm** 228-243
- **Kinder** 298/4-298/5, 298/18-298/25,298/32,298/43, 298/47,298/52

V

Venen-Kissen 644-645
Verhütungsmittel 809
Verstärker 596-597,603,1222
Video-
- Cassetten,-Zubehör 811,1198-1201
- Kameras, -Zubehör 1199-1201
- Recorder 1173,1176,1179, 1182,1197-1198
- Spiele 1208-1210

0180call

Vierjahreszeiten-Betten 636-637, 642-651
Vitrinen 854-855,890-894, 900,904,909,912-915
Vorhänge 710-747

W

Waagen
- Körperfett-Analyse 813
- Küchen- 768
- Personen- 812-813
Waffelautomaten 1119
Wanderschuhe 468
Wanduhren 294-297
Waschbecken, -Unterschränke 822-823,936-941
Wäsche-
- Körbe, -Truhen 815
Wäsche-Schleudern 1063
Wäsche-Spinnen, -Ständer 775-776, 778-779
Wäschetrockner
- Abluft- 1062-1063
- Kondens- 1051-1054, 1064-1065,1254
Waschmaschinen 1044-1059,1254
Waschtrockner 1060-1061
Wasser-Kocher 1112,1114
Wasser-Maxx 769
Wasser-Säulen 1136-1137
Wecker 1228
Wecker-Uhren 290-293
Spezialkatalog:
Weihnachtskatalog 117
Weihnachtsartikel 786-787
Weinkühlschrank 1088
Westen
- **Damen** 7,20,24/4-25,38/5-38/6 48/4, 56-57,64,80/4-80/6,83, 98-109,129,137,143
- **Herren** 398-399
- **Kinder** 298/4-298/5,298/17,298/28, 298/34,298/38-298/40,298/48
Wellness-Artikel 800-803,806
Wetterstation 291-293
Wickeltische, -kommoden, -auflagen 984-985
Wintersport
- Schlittschuhe 554
- Snowboard, -schuhe, -zubehör 555
- Kinder 298/54-298/55
Wohnraum-Uhren 294-297
Wohn-Textilien 604-747
Wohnwand
- Anbau- 825-828,832-833,836, 839-844,851,854-858,864-866, 872-874,879-881,886,889
Wohnzimmer-Möbel 824/1,824/4, 825-889

X

X-Box, -Zubehör 1210

Z

Zahnbürsten 1121
Zimmer-Antenne
- für DVB-T-Empfang 1207
Zitruspresse 768,1117

Unsere Angebote vom Rücktitel

QUELLE

universum **Nr.1** bei Heimkino-System-Anlagen*

* Meistgekaufte Marke bei Heimkino-System-Anlagen in Deutschland.

16995
Passendes Untergestell, B/H/T 88/41/53 cm, Best.-Nr.
12 99 160

universum
INNOVATIONEN FÜR MILLIONEN

① 24 48 **82 cm A (76 cm B = sichtbares Bild) UNIVERSUM Stereo-Farbfernsehgerät im Breitbild-Kino-Format 16:9.**
- Kabel-/Hyperbandtuner mit 100 Programmplätzen
- Digital Sound Processor
- Schlummerschaltung
- Kindersicherung
- Anschlüsse: Front-AV, 2x Scart, S-Video (über Scart), Audio-Line-Ausgang (Cinch), Kopfhörer.
- Maße B/H/T 89/57/55 cm

Double Digital Scan für flimmerfreie Bilder
Bild im Bild, Bild Text: Ohne Zusatzgerät – dank integriertem zweiten Empfänger
Raumklang ohne Zusatzboxen
120 WATT Maximalleistung: Im Stereo-Betrieb
APS: Automatisch Sender suchen, sortieren, speichern und Namen anzeigen
VIDEO TEXT: Mit 2000-Seiten-Speicher

39 39 288	bisher ~~799,50~~	**599,50**
27 75 028 Reparatur-Schutzbrief		**89,95***

② 24 **UNIVERSUM Dual DVD-Recorder-Heimkino-System:**
- **Dual-DVD-Recorder:** Aufnahmeformate: DVD +R/+RW/-R/-RW. VPS-Timer für 5 Aufnahmen/Jahr. Kabel-/Hyperbandtuner für 99 Programme. Automatische Sendereinstellung. 4 Aufnahmequalitäten für bis zu 8 Stunden.
- **6- (5.1-) Kanal-Verstärker mit integriertem Dolby Digital ProLogic II-/DTS-Decoder:** 5x 300 Watt + 420 Watt Subwoofer Maximalleistung. Digitaler Sound Processor. Schlummerschaltung.
- **RDS-Radio:** Digital PLL-Tuner, UKW, automatische Sendereinstellung, 30 Senderspeicher
- **DVD-Player:** spielt neben DVD-Video und Musik-CD auch selbst aufgenommenen DVD+R/-R/DVD+RW/-RW/CD-R/-RW/MP3/WMA/VCD/S-VCD/JPEG/Picture-CD (FUJI, KODAK). OSD-Bildschirmanzeige, Kapitelsuche, Zeitlupe, Zoom, Kindersicherung
- **Kinosound-Boxen-Set:** je 2 identische Front-/Surround-Boxen und 1 CenterBox - je 300/50 Watt Maximal-/Nennbelastbarkeit; Subwoofer 420/70 Watt Maximal-/Sinusleistung
- **Anschlüsse: Eingänge:** 2x Scart, Front-AV, Digital (1x optisch, 1x koaxial): z. B. für einen digitalen SAT-Receiver, um auch dessen Tonsignale in vollem 6-Kanal-Sound zu genießen; 1x Audio/Video, 1x S-Video, 1x DV (um z. B. bequem Filme von Ihrem Digital-Camcorder zu überspielen). **Ausgänge:** 1x Scart, Digital (1x optisch), 1x Audio/Video, 1x Komponenten, 1x S-Video
- **Maße B/H/T** Baustein 43/9/37 cm, Subwoofer 18/30/32 cm, Center-/Surround-boxen 9/13/11 cm

36 37 652	bisher ~~899,50~~	**499,50**
61 82 446 Reparatur-Schutzbrief		**99,95***

③ 24 48 **SUPER-SPAR-SET:** Angebote 1+2. **Sie sparen 700,-!**

70 87 677	**999,-**
16 48 031 Reparatur-Schutzbrief	**159,95***

24 24 48 Info zum Lieferservice, zum Reparatur-Schutzbrief* und zur Batterie-Rücknahme siehe Service-Seiten.

Unser Service macht [redacted] Leben leichter

Waschmaschine und Kondenstrockner einzeln erhältlich, oder - noch günstiger! - im SPAR-SET als Wasch/Trockensäule.

① 24 48 E **Kondenstrockner PRIVILEG 6120 CD.** Mit elektronischer Steuerung. Trockengrad von mangel- bis extratrocken einstellbar. Programm Auffrischen. Zusätzliches Zeitprogramm bis 90 Minuten. Signaltontaste. Abkühlphase. Trommel „Edelstahl rostfrei". Türanschlag wechselbar. H/B/T: 85/60/60 cm. 16 Ampere. ◊ Energieeffizienz C. Energieverbrauch 3,64 kWh. Fassungsvermögen 5 kg, repräsentativer Jahresverbrauch eines 4-Personen-Haushalts 361 kWh Strom.

98 45 030 bisher ~~499,95~~ **399,95**
00 06 838 Reparatur-Schutzbrief **69,95***

② 24 48 E **Waschvollautomat PRIVILEG Classic 3864.** Unser absolutes Topangebot!!! Energiespar- und Schonprogramme. Mit Extra-Kurz-Taste: verkürzt die reguläre Waschzeit um bis zu 50%! Unwuchtkontrolle. Sanftanlauf. Laugenabkühlung. Funktionstasten: Extra Kurz, Schleuderreduzierung, Spülstopp, Vorwäsche, Startzeitvorwahl. Trommel „Edelstahl rostfrei", Bottich aus hochwertigem Carboran. Wasserschutzsystem. Unterbaufähig. H/B/T: 85/60/60 cm. 10 Ampere. ◊ Leistungsdaten: Energieeffizienz A, Energieverbrauch 0,95 kWh, Waschwirkung A, Schleuderwirkung B, Schleuderdrehzahl 1400 U/min, reduzierbar auf 700 U/min. Füllmenge 5 kg. Wasserverbrauch 44 Liter. „Geschätzter Jahresverbrauch eines 4-Personen-Haushalts" 190 kWh Strom, 8,8 m³ Wasser.

20 44 047 bisher ~~519,95~~ **399,95**
00 06 838 Reparatur-Schutzbrief **69,95***

③ 24 48 E **SPAR-SET:** Ang. 1+2 inkl. Befestigungs-Set im Wert von 29,95.

21 43 392 bisher ~~1049,85~~ **799,95**
92 22 780 Reparatur-Schutzbrief **99,95***

Waschmaschine und Kondenstrockner mit Startzeitvorwahl:

Damit Sie Ihre Zeit - und den günstigeren Nachtstrom! - besser nutzen können.

Am besten gleich mitbestellen: unser Montage-Service. Beinhaltet den Aufbau der Waschmaschine und des Trockners zur Waschtrockensäule.

95 92 973 **19,95**

◊ Näheres zu den **Leistungsdaten** und zum **Montageservice** s. Service-Seiten!

2 Jahre Garantie* auf alle PRIVILEG-Geräte
4 Jahre Sicherheit* mit einem Reparatur-Schutzbrief* zum Mitbestellen
*Leistungsumfang+Fahrtkosten jeweils im Serviceteil

Super-Spar-Säule

Kaufen Sie beide Geräte - dann sparen Sie am meisten!

*PRIVILEG ist die meistgekaufte Marke für Waschmaschinen und Wäschetrockner in Deutschland

privileg MILLIONEN VERTRAUEN DER NR.1*

Kondenstrockner mit Komfort-Ausstattung:

- Kondenstrockner - Steckdose genügt!
- Extra große Öffnung
- Trommel-Innenbeleuchtung
- Schontrocknen
- Knitterschutz
- Elektronische Steuerung

① **399,95**
bisher ~~499,95~~
Sie sparen **100,-**

Gleich bestellen! Am schnellsten geht's per Internet www.quelle.de

Waschmaschine mit Komfort-Ausstattung:

- Handwollwäsche
- Extra Kurzprogramme
- Energiespar-Programm
- Wasserschutzsystem
- Einknopf-Automatik

② **399,95**
bisher ~~519,95~~
Sie sparen **120,-**

ÖKO Weil sparsam im Wasser- und Stromverbrauch
1400 Touren
NUR 44 LITER
A Waschwirkung
A Energieeffizienz

③ SPAR-SET: Ang. 1 + Ang. 2 + Befestigungs-Set
bisher ~~1049,85~~
799,95

Wir feiern 50 Jahre Technik bei QUELLE. Sie sparen **249,90**

Polsterecke mit t

Das Schönste: Sie bekommen alles komplett zum Basisprei

Speziell für Sie: noch mehr aktuelle Farben!

Diese Polsterecke gibt es noch in 6 weiteren, topaktuellen Farben – exklusiv für Sie bestellbar in Ihrem nächst gelegenen QUELLE-SHOP oder im QUELLE-TECHNIK-CENTER.
Interessiert? Dann nichts wie hin...
Adressen siehe Service-Seiten!

*QUELLE ist umsatzstärkster Anbieter für Möbel im deutschen Versandhandel

wohnstil
DIE NR. 1 FÜR MÖBEL*

(4) Polsterecke inklusive Sessel, Hocker, 2 Kissen und Kopfstütze, bisher ~~998,-~~
nur 499,-

Wir feiern 50 Jahre Möbel bei QUELLE, Sie sparen
50%

(4)+(5) in3Wochen E **WOHNSTIL Polsterecke mit Sessel, Hocker, versetzbarer Kopfstütze und 2 Kissen.** Mit oder ohne Schlafcouch erhältlich. Sitz und Rücken aus atmungsaktivem Polyätherschaum mit Polyester-Fill-Abdeckung. Im Sitz Wellenunterfederung, im Rücken Gummigurte. Vorn Kunststoff-Füße in Holz-Optik, hinten stabile Kunststoffgleiter.
Bezug: strapazierfähiger, pflegeleichter Micro-Velours. 100% Polyester. **Rückseite aller Teile mit Originalstoff bezogen, daher frei im Raum stellbar. Maße ca.:** Sitzhöhe 40, Sitztiefe 50, Gesamthöhe 82, Gesamttiefe 82 cm. Sesselbreite 86 cm. Hocker 56 x 56 cm. Höhe 39 cm. Liegefläche ca. 112 x 185 cm. **Lieferung mit Aufbau.**

4/ **Alle Teile frei im Raum stellbar**

Polsterecke:	3-sitziges Sofa links (von vorn gesehen)	3-sitzig… rechts (von vo… gesehe…)
Maße ca.	240x175 cm	175x240
blau gem.	16 92 644	54 89 05
braun gem.	13 13 559	62 86 25
blau	39 79 603	98 21 79
braun	98 68 155	11 11 25
weinrot	68 23 395	68 77 64
	bisher je ~~998,-~~	je **499,-**

in3Wochen Lieferung meist in 3 Wochen. Artikel mit dem Zeichen 24 24 E liefern wir in 24 Stunden gegen Aufpreis, Artikel mit 48 meist in 48 Stunden, bei Bestellung über 0180 - 53 100 (€ 0,12/Min. aus dem Festnetz der T-Com) oder www.quelle.de und überall bei QUELLE. Info siehe Serviceteil.

Die DVD-Zukunft ist da!

Der Dual-DVD-Recorder ist im Baustein der Heimkino-Anlage integriert! Und dank 50 Jahre Technik gibt es diese Anlage plus TV als Set mit Riesen-Spar-Effekt!

① **599,50**
Stereo-Farbfernsehgerät im Breitbild-Kino-Format bisher ~~799,50~~
Sie sparen 200,-

② **499,50**
Heimkino-Anlage mit integriertem Dual-DVD-Recorder bisher ~~899,50~~
Sie sparen 400,-

Näheres zu diesen Angeboten siehe Seite 1253.

③ Super-Spar-Set Angebote 1+2 zusammen
nur **999,-**
Best.-Nr. 70 87 677

Ihr Spar-Vorteil: 700,-
(= Preissenkungen + Set-Ersparnis)

Integr. Decoder: Radio: Aufnahme:
dts Digital Surround · Dolby Digital Pro Logic II · RDS · DVD +R/+RW · DVD -R/-RW · DV in

Perfekt: der integrierte Dual-DVD-Recorder nimmt in beiden DVD-Formaten auf!

+ + + Gleich direkt bestellen unter www.quelle.de + + +

ollen Wohlfühl-Extras

braun gemustert

⑤ **599,-**

Mit Schlafcouch links
bisher ~~1198,-~~

• Inklusive 2 Kissen

blau

braun

weinrot

• Mit oder ohne Schlafcouch, in 5 Farben lieferbar

• Inklusive Hocker

blau gemustert

Wellen Federung

microVelours
Strapazierfähig, besonders pflegeleicht

• Höhenverstellbar und ausziehbar
• In 3 Farben lieferbar

erlefarben

Eiche rustikal

Selbstaufbau
Gilt für Angebot 6

⑥ **199,95**

Couchtisch, buchefarben

s Sofa

5/ **Polsterecke mit Schlafcouch:**

	Schlafcouch links (von vorn gesehen)	Schlafcouch rechts (von vorn gesehen)
Maße ca.	240x175 cm	175x240 cm
blau gem.	92 72 422	28 81 353
braun gem.	75 07 019	12 80 266
blau	25 88 884	16 81 707
braun	39 43 122	08 45 698
weinrot	08 86 297	30 28 851
	bisher je ~~1198,-~~	je **599,-**

Gleich bestellen!
Am schnellsten geht`s per Internet
www.quelle.de

⑥ in 3 Wochen E **WOHNSTIL Couchtisch.** Platte, Ablageboden und Untergestell Kunststoff-Oberfläche. Wahlweise lieferbar in buchefarben, erlefarben oder Eiche rustikal. Durch Kurbelmechanik stufenlos höhenverstellbar von ca. 52-62 cm. Plattengröße ca. 115x 68 cm, ausgezogen 171x 68 cm. **Lieferung mit Anleitung zum Selbstaufbau.**

08 22 523	buchefarben	**199,95**
58 86 737	erlefarben	**199,95**
90 29 878	Eiche rustikal	**199,95**

Top-Ausstattung!

Zwei Profi-Trainer - zu Einstiegspreisen

Radeln Sie sich fit!

Dieser Ergometer ermöglicht Ihnen ein kontrolliertes Training zur Stärkung von Herz und Kreislauf - ganz entspannt im Sitzen.

6 Ergometer EMMF 3000 bisher ~~299,-~~ nur 199,- | Ihr Spar-Vorteil: 100,-

- Sattel horizontal und vertikal verstellbar

- Computer mit LCD-Display
- Extra tiefer Einstieg

Trainieren Sie alle Muskeln!

Mehr als nur Herz- und Kreislauf-Training: Der Elliptical Ergometer Ang. 7 vereint die Trainings-Effekte von Heimtrainer, Laufband und Stepper.

Das haben Ang. 6 und 7:

- Pulsmessung mit Brustgurt
- WATT – Für therapeutische Zwecke geeignet (Info S. 539)
- 12 – 12 vorprogrammierte Streckenprofile
- Körper Fett Messung – Mit Körperfettmessung für kontrollierten Muskelaufbau
- Mit Handpulsmessung: bequem alles im Griff
- 150 kg – Gewichtsbelastung bis 150 kg
- Magnetbremsen - geräuscharm und ruckfrei!

Info Ergometer: Siehe Seite 539
Alle Geräte auf dieser Seite sind GS-geprüft und werden mit Aufbau- und Trainingsanleitung geliefert.

- Computer mit LCD-Display
- Extra tiefer Einstieg

BUFFALO

7 Elliptical Ergometer EREMM 3880 bisher ~~499,-~~ nur 299,- | Ihr Spar-Vorteil: 200,-

Gleich bestellen! Am schnellsten geht`s per Internet www.quelle.de

(6)+(7) **Das haben beide Geräte gemeinsam:** Für therapeutisches Training geeignet, Klasse HA. Trainingscomputer mit folgenden Funktionen: Trainingszeit, Entfernung, Geschwindigkeit, Puls, Ca.-Kalorienverbrauch, Körperfettmessung, Wattanzeige, Herzerholungsraten-Messung, individuelle Trainingsvorgaben programmierbar. 12 vorprogrammierte Trainingsprogramme. Widerstand 16-stufig über Computer verstellbar. Gezieltes Herzraten-Training möglich.

6/ 48 **BUFFALO Ergometer EMMF 3000.** Schwungmasse ca 5,5 kg. Transportrollen, Endkappe mit Niveau-Ausgleich. Mit Netzadapter. Aufbaumaße ca.: L/B/H 100/51/131 cm, Gewicht ca. 27 kg.

65 53 605 bisher ~~299,-~~ **199,-**

7/ E **BUFFALO Elliptical Ergometer EREMM 3880.** Trainiert die gesamte Körper-Muskulatur und aktiviert das Herz-/ Kreislaufsystem durch die Kombination der Trainingseffekte von drei verschiedenen Geräten (Heimtrainer, Laufband, Stepper). Schwungmasse ca 9 kg. Große, rutschfreie Trittflächen. Transportrollen, Endkappe mit Niveau-Ausgleich. Mit Netzadapter. Benötigte Raumhöhe: Körpergröße + ca. 38 cm. Aufbaumaße ca.: L/B/H 103/51/159 cm, Gewicht ca. 45,5 kg.

77 02 294 bisher ~~499,-~~ **299,-**

Artikel mit 24 48 E liefern wir gegen Aufpreis. Mit 24 in 24 Std., mit 48 meist in 48 Std., bei Bestellung über 0180 - 53 100 (€ 0,12/Min. aus dem Festnetz der T-Com) oder www.quelle. de und überall bei QUELLE. Info, auch zur Batterie-Rücknahme, siehe Service-Seiten.

Kochen wie ein Profi

Zwei Luxus-Herd-Sets mit Super Spar-Effekt

Glaskeramik-Kochfeld

TOP SPEED Extrem kurze Aufglühzeit

Rahmenlos facettiert – besonders pflegeleicht
- Zweikreiszone
- Bräterzone
- 4fache Restwärmeanzeige

Elektronik-Uhr
- 24-Stunden-Zeitanzeige
- Kurzzeitmesser
- Ein-/Abschaltautomatik für den Backofen

Beleuchtete, versenkbare Knöpfe!

Neues Design!
Panorama-Glastür mit modernem Stangengriff
- 6 Beheizungsarten

Ober-/Unterhitze · Heißluft-Plus · Grill · Umluft-Grill · Pizzastufe · Auftaustufe

soft clean · spezial EMAIL im Backofen · 3x Teleskopauszug

(12) Auch als Backofen-Set: Einzubauen und anzuschließen wie ein herkömmliches Herd-Set: nur 1 Starkstromanschluss erforderlich!

(9) PRIVILEG Einbauherd-Set
ab 699,90
Abb. Edelstahl 749,90

Wir feiern 50 Jahre Technik bei QUELLE, Sie sparen 500,-

privileg
MILLIONEN VERTRAUEN DARAUF

(7) **PRIVILEG Einbauherd EH 0575.** 6 Beheizungsarten. 3 Teleskopauszüge. Elektronik-Uhr. SoftClean-Funktion zur leichteren Backofenreinigung. ◊ Energieeffizienz A. Energieverbrauch bei konventioneller Beheizung 0,89 kWh, bei Heißluft 0,79 kWh. Backofen Nettovolumen 53 Liter. Typ mittel. Anschlusswert max. 10,5 kW.

Herd braun/weiß	**699,95**
Herd Edelstahl	**749,95**

(8) **PRIVILEG Glaskeramik-Kochfeld GK 204011 TC.** 1 Zweikreiszone von 12 cm Ø auf 21 cm Ø umschaltbar. 1 Zweikreiszone von 17 cm Ø auf 17x26,5 cm als Bräterzone erweiterbar. 2 Zonen je 14,5 cm Ø.

Kochfeld Facette	**499,95**

(9) 24 48 E **PRIVILEG Komplett-Set:** Bestehend aus Einbauherd (Ang. 7) und Glaskeramik-Kochfeld (Ang. 8). Sie sparen gegenüber Einzelkauf 500,-

14 37 859	Set braun	**699,90**
96 15 529	Set weiß	**699,90**
28 69 968	Set Edelstahl	**749,90**
38 43 119	Reparatur-Schutzbrief	**79,95***

(10) **PRIVILEG Einbau-Backofen EB 0575.** Ausstattung wie Ang. 7.

Backofen braun, weiß	**799,95**
Backofen Edelstahl	**849,95**

(11) **PRIVILEG Glaskeramik-Kochfeld GK 204011 S TC.** Bedienung auf der Glasfläche. Sonstige Ausstattung wie Ang. 8.

Kochfeld Facette	**549,95**

(12) 24 48 E **PRIVILEG Komplett-Set:** Bestehend aus Einbau-Backofen (Ang. 10) und Glaskeramik-Kochfeld (Ang. 11). Sie sparen gegenüber Einzelkauf 500,-. Der getrennte Einbau von Einbau-Backofen (im Hochschrank) und Kochfeld ist nicht möglich.

80 96 581	Set braun	**849,90**
12 62 033	Set weiß	**849,90**
11 94 906	Set Edelstahl	**899,90**
19 62 994	Reparatur-Schutzbrief	**99,95***

Möbelnischenmaße Einbauherd/Einbau-Backofen H/B/T 60/56/mind. 55 cm.
Ausschnittmaß Kochfeld: B/T 56/49 cm.

Multimedia für alle!

PC-Power zu Preisen, die sich jeder leisten kann

38,1 cm (15")
TFT XGA-Display

Mobile AMD Athlon XP
2600+ with POWER NOW!

256 MB DDR-RAM

40 GB Festplatte

DVD-Brenner

AMD Athlon XP-M · GERICOM mobile world

① 24 Athlon XP 2600+
999,-
Best.-Nr. 09 98 557

24 Monate Pick-Up-Service

Ausstattung des Athlon Notebook XP 2600+: Grafikkarte VIA KN400 mit bis zu 64 MB shared Memory. 16 Bit Stereo-Sound. 56 K V.90 Modem. LAN. 5x USB 2.0. TV-Out. Software inklusive: MS Windows XP Home, MS Works 7.0. Mit Li-Ionen-Akku. Maße B/H/T 34,5/3,9/28,2 cm. Gewicht: 3,5 kg.

Ausstattung des Scaleo T AMD Athlon™ 64 Prozessor 3000+: ● Card Reader ● 56 K Modem ● 16fach DVD ● 10/100 MBit LAN-Netzwerkanschluss ● USB 2.0 Anschlüsse ● FireWire ● Sound ● Win Tastatur und Wheel Mouse ● Alle Software vorinstalliert; inklusive Recovery-CD und Application-CD; beide nur nutzbar für gekauftes System: MS Windows XP Home, MS Works Suite 2004 beinhaltet: Works, Word, Picture it!, Encarta, AutoRoute. Virenscanner und Internet-Zugangssoftware.

Tagaktuelle Preise im Internet unter
www.quelle.de

AMD Athlon™ 64 Prozessor 3000+

512 MB DDR-RAM

160 GB Festplatte

Dual DVD-Brenner

128 MB DDR ATI Radeon 9600 TV out

AMD 64 Athlon · FUJITSU COMPUTERS SIEMENS

② **899,-**
24 Scaleo T
AMD Athlon™ 64
Prozessor 3000+
Best.-Nr. 44 76 785

24 Monate Vor-Ort-Service

③ **129,-**
24 40 cm (17") Monitor
BNr. 84 77 588

● Horizontalfrequenz 30-72 kHz
● 3 Jahre Vor-Ort-Austausch-Service

⑤ PC Ang. 2 + Monitor Ang. 3 + HP PSC 1350 Ang. 4 + Druckerkabel (9,99)
nur **1129,-**
Best.-Nr. 48 51 894

Wir feiern 50 Jahre Technik bei QUELLE,
Sie sparen
77,99

④ **149,-**
24 PSC 1350
Best.-Nr. 68 99 403
Beschreibung Seite 1151, Ang. 7

Hier stecken noch mehr Vorteile
für Sie drin – gleich reinschauen ...
... und bequem bestellen unter
www.quelle.de!
QUELLE.
www.quelle.de

NEU! Exklusiv für QUELLE-Kunden

Jetzt bis zu 50% günstiger telefonieren!*

Steigen Sie jetzt um auf die neue QUELLE**LINE**! Damit können Sie im Festnetz bis zu 50% günstiger telefonieren* als im Tarif „T-Net Standard" der Deutschen Telekom AG. Das rechnet sich! Dieses Angebot gilt exklusiv für QUELLE-Kunden.
Alle Infos dazu finden Sie nach Seite 194 im Einhefter Ihres neuen QUELLE-Katalogs und unter www.quelle.de in der Rubrik Telekommunikation!

Mehr dazu in Ihrem neuen QUELLE-Katalog!

Zeit zu wechseln: QUELLE*LINE*

powered by 3U

A

* Gesprächsumsatz aus dem Festnetz im Vergleich zum Tarif „T-Net Standard" der Deutschen Telekom AG. Stand: 15.5.2004

90256.501.28.A/24/VI.04